Міністерство розвитку економіки, торгівлі та сільського господарства України

Державне підприємство «Український інститут інтелектуальної власності»

ПРОМИСЛОВА ВЛАСНІСТЬ

ПРОМИСЛОВІ ЗРАЗКИ. ЗНАКИ ДЛЯ ТОВАРІВ І ПОСЛУГ. КВАЛІФІКОВАНІ ЗАЗНАЧЕННЯ ПОХОДЖЕННЯ ТОВАРІВ

Бюлетень № 16
Книга 2

Видається з 1993 року

Відомості, вміщені в даному бюлетені, вважаються опублікованими 25 серпня 2020 р.

ПРОМИСЛОВА ВЛАСНІСТЬ
КИЇВ-2020

Свідоцтво про державну реєстрацію друкованого
засобу масової інформації КВ № 23979-13819ПР

© Міністерство розвитку економіки, торгівлі
та сільського господарства України, 2020
© Державне підприємство «Український
інститут інтелектуальної власності», 2020

ВІДОМОСТІ
ПРО ВИДАЧУ ПАТЕНТІВ УКРАЇНИ
НА ПРОМИСЛОВІ ЗРАЗКИ

(51) МКПЗ 09-01

(11) 42169 **(21) s 2019 00496**
(24) 25.08.2020 **(22) 26.03.2019**
(54) ПЛЯШКА
(72) Шаринов Євгеній Павлович (UA)
(73) Шаринов Євгеній Павлович;
пр. Слобожанський, 1, кв. 178, м. Дніпро, 49000 (UA)

1.1

1.2

1.3

(51) МКПЗ 03-01

(11) 42170 **(21) s 2019 01478**
(24) 25.08.2020 **(22) 04.07.2019**
(54) СУМКА-КЛАТЧ
(72) Чацька Катерина Олександрівна (UA)
(73) Чацька Катерина Олександрівна;
вул. Маршала Жукова, 14, кв. 262, м. Одеса, 65121 (UA)
(28) два варіанти

1.1

1.2

2.1

(51) МКПЗ 19-08

(11) 42171 **(21) s 2019 01562**
(24) 25.08.2020 **(22) 12.07.2019**
(54) ЕТИКЕТКА
(55) 1-й варіант - білий, жовтий, світло-жовтий, золотавий, чорний;
2-й варіант - білий, рожевий, червоний, чорний, фіолетовий;
3-й варіант - білий, рожевий, червоний, чорний, фіолетовий;
4-й варіант - білий, рожевий, червоний, чорний, фіолетовий;
5-й варіант - білий, жовтий, світло-рожевий, чорний, золотавий;
6-й варіант - білий, золотавий, жовтий, світло-зелений, чорний;
7-й варіант - білий, золотавий, жовтий, помаранчевий, світло-зелений, чорний;
8-й варіант - білий, рожевий, світло-рожевий, блакитний, чорний, фіолетовий червоний;
9-й варіант - білий, рожевий, світло-рожевий, чорний, світло-фіолетовий, червоний;
10-й варіант - білий, блакитний, червоний, чорний, фіолетовий
(72) Нечитайло Святослав Ігорович (UA)
(73) АКЦІОНЕРНЕ ТОВАРИСТВО "КОБЛЕВО";
вул. Одеська, 6, с. Коблеве, Березанський р-н, Миколаївська обл., 57453 (UA)
(28) десять варіантів

1.1

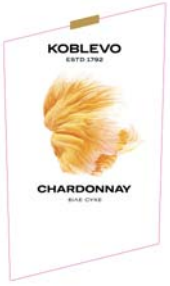

2.1

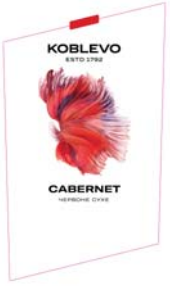

3.1

4.1

5.1

6.1

7.1

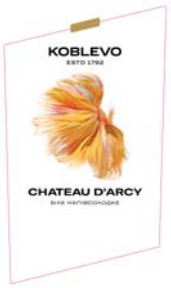

8.1

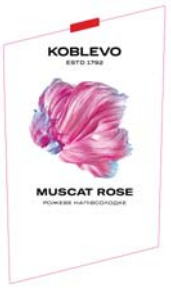

9.1

10.1

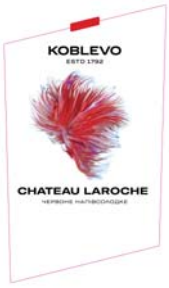

Дивись кольорову копію з оригіналу зображення промислового зразка в кінці бюлетеня

(51) МКПЗ 16-05

(11) 42172 **(21) s 2019 02078**
(24) 25.08.2020 **(22) 01.10.2019**
(54) ТРИПОД ДЛЯ ЛАЗЕРНОЇ ТЕХНІКИ
(72) Шитлін Дмитро Вікторович (UA)
(73) Шитлін Дмитро Вікторович;
просп. Тичини, 16/2, кв. 163, м. Київ, 02098 (UA)

1.1

(51) МКПЗ 07-02

(11) 42173 **(21) s 2019 02176**
(24) 25.08.2020 **(22) 10.10.2019**
(54) НАБІР КАСТРУЛЬ
(72) Шитлін Дмитро Вікторович (UA)
(73) Шитлін Дмитро Вікторович;
просп. Тичини, 16/2, кв. 163, м. Київ, 02098 (UA)

1.1

(51) МКПЗ 26-05

(11) 42174 **(21) s 2019 02320**
(24) 25.08.2020 **(22) 29.10.2019**
(54) ЛАМПА "NIGHT LIGHT"
(72) Плахта Олександр Павлович (UA)
(73) Плахта Олександр Павлович;
просп. Грушевського, 18, кв. 26, м. Луцьк, Волинська обл., 43005 (UA)

1.1

1.2

1.3

(51) МКПЗ 09-01

(11) 42175 **(21) s 2019 02434**
(24) 25.08.2020 **(22) 14.11.2019**
(54) ПЛЯШКА
(72) Ракович Сергій Валерійович (UA)
(73) Ракович Сергій Валерійович;
вул. Регенераторна, 4, кв. 12-50, м. Київ, 02160 (UA)

1.1

1.2

1.3 1.4 1.5

1.6 1.7

(51) **МКПЗ 19-08**

(11) **42176** (21) **s 2019 02470**
(24) **25.08.2020** (22) **21.11.2019**
(54) **ЕТИКЕТКА "BAGRANYAN"**
(55) білий, жовтий, світло-коричневий, червоний, коричневий, чорний
(72) Білоус Юлія Йосипівна (UA)
(73) **ТОВАРИСТВО З ОБМЕЖЕНОЮ ВІДПОВІДАЛЬНІСТЮ "ФРАТЕЛЛІ КОНСОРЦІУМ";**
вул. Люстдорфська дорога, 140-а, м. Одеса, 65114 (UA)
(28) **три варіанти**

1.1 2.1

3.1

Дивись кольорову копію з оригіналу зображення промислового зразка в кінці бюлетеня

(51) **МКПЗ 12-16**

(11) **42177** (21) **s 2019 02491**
(24) **25.08.2020** (22) **25.11.2019**
(54) **ПРОСТАВКА ДЛЯ ПІДВІСКИ КОЛІС АВТОМОБІЛЯ**
(72) Юзбашев Рустем Сеїтхалілович (UA)
(73) **Юзбашев Рустем Сеїтхалілович;**
вул. Європейська, 10, кв. 89, смт Авангард, Овідіопольський р-н, Одеська обл., 67806 (UA)

1.1 1.2

1.3 1.4

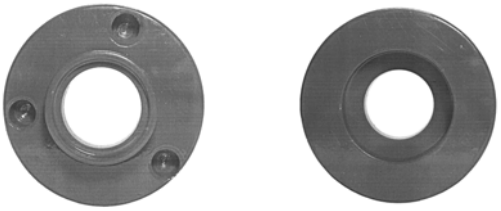

(51) **МКПЗ 32-00**

(11) **42178** (21) **s 2019 02524**
(24) **25.08.2020** (22) **28.11.2019**
(54) **МАЛЮНОК ДЛЯ ОПАКОВАННЯ "АХА КАША"**
(55) 1-й варіант - малиновий, рожевий, темно-рожевий, бордовий, червоний, світло-коричневий, бежевий, зелений, білий;
2-й варіант - яскраво-зелений, зелений, блакитний, коричневий, світло-коричневий, темно-коричневий, бежевий, білий, червоний
(72) Червак Ігор Іванович (UA)
(73) **ПРИВАТНЕ АКЦІОНЕРНЕ ТОВАРИСТВО "ЛАНТМАННЕН АКСА";**
вул. Привокзальна, 3, м. Бориспіль, Київська обл., 08304 (UA)
(28) **два варіанти**

1.1 2.1

Дивись кольорову копію з оригіналу зображення промислового зразка в кінці бюлетеня

(51) МКПЗ 32-00

(11) 42179 **(21) s 2019 02525**
(24) 25.08.2020 **(22) 28.11.2019**
(54) МАЛЮНОК ДЛЯ ОПАКОВАННЯ "START МЮСЛІ"
(55) 1-й варіант - помаранчево-коричневий, жовтий, темно-жовтий, коричневий, світло-коричневий, білий;
2-й варіант - коричневий, темно-коричневий, світло-коричневий, білий, бурштиновий;
3-й варіант - темно-зелений, зелений, світло-зелений, бурштиновий, білий;
4-й варіант - червоний, світло-червоний, темно-червоний, бурштиновий, білий;
5-й варіант - золотаво-помаранчевий, жовтий, світло-жовтий, темно-жовтий, помаранчевий, бурштиновий, білий
(72) Червак Ігор Іванович (UA)
(73) ПРИВАТНЕ АКЦІОНЕРНЕ ТОВАРИСТВО "ЛАНТМАННЕН АКСА"; вул. Привокзальна, 3, м. Бориспіль, Київська обл., 08304 (UA)
(28) п'ять варіантів

1.1 2.1 3.1

4.1 5.1

Дивись кольорову копію з оригіналу зображення промислового зразка в кінці бюлетеня

(51) МКПЗ 32-00

(11) 42180 **(21) s 2019 02535**
(24) 25.08.2020 **(22) 02.12.2019**
(54) ЛОГОТИП "ЦПМД 1"
(55) білий, зелений, червоний
(72) Болгов Олексій Миколайович (UA)
(73) Болгов Олексій Миколайович; вул. Гоголя, 27, м. Південне, Харківська обл., 62461 (UA)
(28) два варіанти

1.1 2.1

Дивись кольорову копію з оригіналу зображення промислового зразка в кінці бюлетеня

(51) МКПЗ 19-08

(11) 42181 **(21) s 2019 02594**
(24) 25.08.2020 **(22) 16.12.2019**
(54) ЕТИКЕТКА ДЛЯ ПРОДУКТІВ ХАРЧУВАННЯ
(55) блакитний
(72) Король Віктор Михайлович (UA)
(73) ПРИВАТНЕ ПІДПРИЄМСТВО "ВІКТОР І К"; вул. Висоцького, 2, смт Власівка, м. Світловодськ, Кіровоградська обл., 27552 (UA)
(28) два варіанти

1.1 2.1

Дивись кольорову копію з оригіналу зображення промислового зразка в кінці бюлетеня

(51) МКПЗ 19-08

(11) 42182 **(21) s 2019 02595**
(24) 25.08.2020 **(22) 16.12.2019**
(54) ЕТИКЕТКА ДЛЯ ПРОДУКТІВ ХАРЧУВАННЯ
(55) синій, блакитний, червоний, білий, жовтий, чорний
(72) Король Віктор Михайлович (UA)
(73) ПРИВАТНЕ ПІДПРИЄМСТВО "ВІКТОР І К"; вул. Висоцького, 2, смт Власівка, м. Світловодськ, Кіровоградська обл., 27552 (UA)
(28) два варіанти

1.1 2.1

Дивись кольорову копію з оригіналу зображення промислового зразка в кінці бюлетеня

(51) МКПЗ 19-08

(11) 42183 **(21) s 2019 02613**
(24) 25.08.2020 **(22) 17.12.2019**
(54) ЕТИКЕТКА
(72) Мацола Андрій Миколайович (UA)
(73) ТОВАРИСТВО З ОБМЕЖЕНОЮ ВІДПОВІДАЛЬНІСТЮ ТОРГОВО-ВИРОБНИЧА КОМПАНІЯ "ПЕРША ПРИВАТНА БРОВАРНЯ "ДЛЯ ЛЮДЕЙ - ЯК ДЛЯ СЕБЕ!";
вул. Дж. Вашингтона, 10, м. Львів, 79032 (UA)

1.1

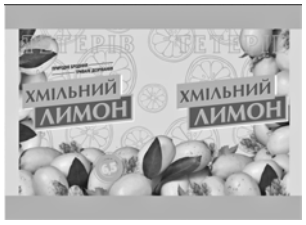

(51) МКПЗ 32-00

(11) 42184 **(21) s 2019 02624**
(24) 25.08.2020 **(22) 18.12.2019**
(54) МАЛЮНОК ДЛЯ ОПАКОВАННЯ ЗЕРНОВОГО БАТОНЧИКА "AXA MUESLI BAR"
(55) 1-й варіант - світло-рожевий, темно-рожевий, червоний, зелений, коричневий, білий;
2-й варіант - бірюзовий, жовтий, темно-коричневий, світло-коричневий, коричневий, червоний, білий
(72) Червак Ігор Іванович (UA)
(73) ПРИВАТНЕ АКЦІОНЕРНЕ ТОВАРИСТВО "ЛАНТМАННЕН АКСА";
вул. Привокзальна, 3, м. Бориспіль, Київська обл., 08304 (UA)
(28) два варіанти

1.1

2.1

Дивись кольорову копію з оригіналу зображення промислового зразка в кінці бюлетеня

(51) МКПЗ 32-00

(11) 42185 **(21) s 2019 02632**
(24) 25.08.2020 **(22) 19.12.2019**
(54) ЛОГОТИП
(55) 1-й варіант - білий, коричневий, світло-голубий, голубий, зелений, світло-зелений, темно-зелеий
(72) Древняк Зеновий Романович (UA)
(73) ОБЛАСНИЙ ФОНД ПІДТРИМКИ ІНДИВІДУАЛЬНОГО ЖИТЛОВОГО БУДІВНИЦТВА НА СЕЛІ;
вул. Личаківська, 128, м. Львів, 79010 (UA)

(28) три варіанти

1.1

2.1

3.1

Дивись кольорову копію з оригіналу зображення промислового зразка в кінці бюлетеня

(51) МКПЗ 14-03

(11) 42186 **(21) s 2019 02659**
(24) 25.08.2020 **(22) 24.12.2019**
(31) 201930344781.X
(32) 01.07.2019
(33) CN
(54) МОБІЛЬНИЙ ТЕЛЕФОН
(72) Фенг Жу (CN)
(73) ВІВО МОБІЛЕ КОММУНІКАТІОН КО., ЛТД.;
#283, ББК Роад, Вуша, Чанг'ан Донггуан, Гуангдонг 523860 (CN)

1.1

1.2

1.3

1.4

1.5

1.6

1.7

1.8

(51) **МКПЗ 07-02**

(11) **42187** (21) **s 2020 00013**
(24) **25.08.2020** (22) **09.01.2020**
(54) **МУЛЬТИПІЧ**
(72) Шитлін Дмитро Вікторович (UA)
(73) **Шитлін Дмитро Вікторович; просп. Тичини, 16/2, кв. 163, м. Київ, 02098 (UA)**

1.1

(51) **МКПЗ 07-02**

(11) **42188** (21) **s 2020 00014**
(24) **25.08.2020** (22) **09.01.2020**
(54) **МУЛЬТИПІЧ**
(72) Шитлін Дмитро Вікторович (UA)
(73) **Шитлін Дмитро Вікторович; просп. Тичини, 16/2, кв. 163, м. Київ, 02098 (UA)**

1.1

(51) **МКПЗ 31-00**

(11) **42189** (21) **s 2020 00015**
(24) **25.08.2020** (22) **09.01.2020**
(54) **М'ЯСОРУБКА**
(72) Шитлін Дмитро Вікторович (UA)
(73) **Шитлін Дмитро Вікторович; просп. Тичини, 16/2, кв. 163, м. Київ, 02098 (UA)**

1.1

(51) **МКПЗ 31-00**

(11) **42190** (21) **s 2020 00017**
(24) **25.08.2020** (22) **09.01.2020**
(54) **КАВОМОЛКА**
(72) Шитлін Дмитро Вікторович (UA)
(73) **Шитлін Дмитро Вікторович; просп. Тичини, 16/2, кв. 163, м. Київ, 02098 (UA)**

1.1

(51) **МКПЗ 08-05**

(11) **42191** (21) **s 2020 00019**
(24) **25.08.2020** (22) **09.01.2020**
(54) **ВАЛИК МАЛЯРСЬКИЙ**
(72) Шитлін Дмитро Вікторович (UA)
(73) **Шитлін Дмитро Вікторович; просп. Тичини, 16/2, кв. 163, м. Київ, 02098 (UA)**

1.1

(51) **МКПЗ 10-04**

(11) **42192** (21) **s 2020 00020**
(24) **25.08.2020** (22) **09.01.2020**

(54) ВАГИ ПОБУТОВІ ДЛЯ ПРОДУКТІВ
(72) Шитлін Дмитро Вікторович (UA)
(73) Шитлін Дмитро Вікторович;
просп. Тичини, 16/2, кв. 163, м. Київ, 02098 (UA)

1.1

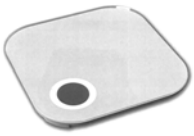

---

(51) МКПЗ 31-00

(11) 42193 **(21) s 2020 00021**
(24) 25.08.2020 **(22) 09.01.2020**
(54) БЛЕНДЕР СТАЦІОНАРНИЙ
(72) Шитлін Дмитро Вікторович (UA)
(73) Шитлін Дмитро Вікторович;
просп. Тичини, 16/2, кв. 163, м. Київ, 02098 (UA)

1.1

---

(51) МКПЗ 07-02

(11) 42194 **(21) s 2020 00022**
(24) 25.08.2020 **(22) 09.01.2020**
(54) ПОВЕРХНЯ ВАРИЛЬНА КОМБІНОВАНА
(72) Шитлін Дмитро Вікторович (UA)
(73) Шитлін Дмитро Вікторович;
просп. Тичини, 16/2, кв. 163, м. Київ, 02098 (UA)

1.1

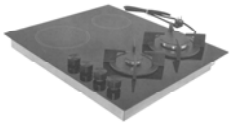

---

(51) МКПЗ 07-02

(11) 42195 **(21) s 2020 00023**
(24) 25.08.2020 **(22) 09.01.2020**
(54) ПОВЕРХНЯ ВАРИЛЬНА ЕЛЕКТРИЧНА
(72) Шитлін Дмитро Вікторович (UA)
(73) Шитлін Дмитро Вікторович;
просп. Тичини, 16/2, кв. 163, м. Київ, 02098 (UA)

1.1

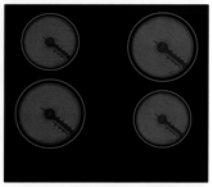

---

(51) МКПЗ 07-02

(11) 42196 **(21) s 2020 00024**
(24) 25.08.2020 **(22) 09.01.2020**
(54) ПОВЕРХНЯ ВАРИЛЬНА ГАЗОВА
(72) Шитлін Дмитро Вікторович (UA)
(73) Шитлін Дмитро Вікторович;
просп. Тичини, 16/2, кв. 163, м. Київ, 02098 (UA)

1.1

---

(51) МКПЗ 07-02

(11) 42197 **(21) s 2020 00025**
(24) 25.08.2020 **(22) 09.01.2020**
(54) ПОВЕРХНЯ ВАРИЛЬНА ГАЗОВА
(72) Шитлін Дмитро Вікторович (UA)
(73) Шитлін Дмитро Вікторович;
просп. Тичини, 16/2, кв. 163, м. Київ, 02098 (UA)

1.1

---

(51) МКПЗ 15-07

(11) 42198 **(21) s 2020 00027**
(24) 25.08.2020 **(22) 09.01.2020**
(54) КАМЕРА МОРОЗИЛЬНА
(72) Шитлін Дмитро Вікторович (UA)
(73) Шитлін Дмитро Вікторович;
просп. Тичини, 16/2, кв. 163, м. Київ, 02098 (UA)

1.1

1.2

(51) **МКПЗ 07-02**

(11) **42199** (21) **s 2020 00029**
(24) **25.08.2020** (22) **09.01.2020**
(54) **ДУХОВА ШАФА**
(72) Шитлін Дмитро Вікторович (UA)
(73) **Шитлін Дмитро Вікторович; просп. Тичини, 16/2, кв. 163, м. Київ, 02098 (UA)**

1.1

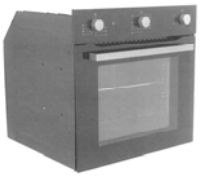

(51) **МКПЗ 15-03**

(11) **42200** (21) **s 2020 00030**
(24) **25.08.2020** (22) **09.01.2020**
(54) **ГАЗОНОКОСАРКА**
(72) Шитлін Дмитро Вікторович (UA)
(73) **Шитлін Дмитро Вікторович; просп. Тичини, 16/2, кв. 163, м. Київ, 02098 (UA)**

1.1

(51) **МКПЗ 15-03**

(11) **42201** (21) **s 2020 00031**
(24) **25.08.2020** (22) **09.01.2020**
(54) **ГАЗОНОКОСАРКА**
(72) Шитлін Дмитро Вікторович (UA)
(73) **Шитлін Дмитро Вікторович; просп. Тичини, 16/2, кв. 163, м. Київ, 02098 (UA)**

1.1

(51) **МКПЗ 08-03**

(11) **42202** (21) **s 2020 00033**
(24) **25.08.2020** (22) **09.01.2020**
(54) **БЕНЗОПИЛА ЛАНЦЮГОВА**
(72) Шитлін Дмитро Вікторович (UA)
(73) **Шитлін Дмитро Вікторович; просп. Тичини, 16/2, кв. 163, м. Київ, 02098 (UA)**

1.1

(51) **МКПЗ 08-03**

(11) **42203** (21) **s 2020 00034**
(24) **25.08.2020** (22) **09.01.2020**
(54) **БЕНЗОПИЛА ЛАНЦЮГОВА**
(72) Шитлін Дмитро Вікторович (UA)
(73) **Шитлін Дмитро Вікторович; просп. Тичини, 16/2, кв. 163, м. Київ, 02098 (UA)**

1.1

(51) **МКПЗ 31-00**

(11) **42204** (21) **s 2020 00041**
(24) **25.08.2020** (22) **09.01.2020**
(54) **М'ЯСОРУБКА**
(72) Шитлін Дмитро Вікторович (UA)
(73) **Шитлін Дмитро Вікторович; просп. Тичини, 16/2, кв. 163, м. Київ, 02098 (UA)**

1.1

(51) **МКПЗ 31-00**

(11) **42205** (21) **s 2020 00042**
(24) **25.08.2020** (22) **09.01.2020**
(54) **БЛЕНДЕР З НАБОРОМ АКСЕСУАРІВ**
(72) Шитлін Дмитро Вікторович (UA)
(73) **Шитлін Дмитро Вікторович; просп. Тичини, 16/2, кв. 163, м. Київ, 02098 (UA)**

1.1

(51) **МКПЗ 07-02**

(11) **42206** (21) **s 2020 00045**
(24) **25.08.2020** (22) **09.01.2020**
(54) **КАВОВАРКА**
(72) Шитлін Дмитро Вікторович (UA)
(73) **Шитлін Дмитро Вікторович; просп. Тичини, 16/2, кв. 163, м. Київ, 02098 (UA)**

1.1

(51) **МКПЗ 31-00**

(11) **42207** (21) **s 2020 00046**
(24) **25.08.2020** (22) **09.01.2020**
(54) **СОКОВИТИСКАЧ З НАБОРОМ АКСЕСУАРІВ**
(72) Шитлін Дмитро Вікторович (UA)
(73) **Шитлін Дмитро Вікторович; просп. Тичини, 16/2, кв. 163, м. Київ, 02098 (UA)**

1.1

(51) **МКПЗ 08-05**

(11) **42208** (21) **s 2020 00047**
(24) **25.08.2020** (22) **09.01.2020**
(54) **ВАЛИК МАЛЯРСЬКИЙ**
(72) Шитлін Дмитро Вікторович (UA)
(73) **Шитлін Дмитро Вікторович; просп. Тичини, 16/2, кв. 163, м. Київ, 02098 (UA)**

1.1

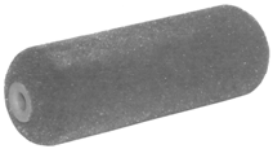

(51) **МКПЗ 07-02**

(11) **42209** (21) **s 2020 00049**
(24) **25.08.2020** (22) **09.01.2020**
(54) **ЕЛЕКТРОЧАЙНИК**
(72) Шитлін Дмитро Вікторович (UA)
(73) **Шитлін Дмитро Вікторович; просп. Тичини, 16/2, кв. 163, м. Київ, 02098 (UA)**

1.1

(51) МКПЗ 08-05

(11) 42210 **(21) s 2020 00050**
(24) 25.08.2020 **(22) 09.01.2020**
(54) ВАЛИК МАЛЯРСЬКИЙ
(72) Шитлін Дмитро Вікторович (UA)
(73) Шитлін Дмитро Вікторович;
просп. Тичини, 16/2, кв. 163, м. Київ, 02098 (UA)

1.1

(51) МКПЗ 28-03

(11) 42211 **(21) s 2020 00051**
(24) 25.08.2020 **(22) 09.01.2020**
(54) ЩИПЦІ ДЛЯ ВИПРЯМЛЕННЯ ВОЛОССЯ
(72) Шитлін Дмитро Вікторович (UA)
(73) Шитлін Дмитро Вікторович;
просп. Тичини, 16/2, кв. 163, м. Київ, 02098 (UA)

1.1

(51) МКПЗ 10-04

(11) 42212 **(21) s 2020 00052**
(24) 25.08.2020 **(22) 09.01.2020**
(54) ВАГИ ПОБУТОВІ
(72) Шитлін Дмитро Вікторович (UA)
(73) Шитлін Дмитро Вікторович;
просп. Тичини, 16/2, кв. 163, м. Київ, 02098 (UA)

1.1

(51) МКПЗ 08-05

(11) 42213 **(21) s 2020 00053**
(24) 25.08.2020 **(22) 09.01.2020**
(54) ШЛІФМАШИНА ДЛЯ СТІН
(72) Шитлін Дмитро Вікторович (UA)
(73) Шитлін Дмитро Вікторович;
просп. Тичини, 16/2, кв. 163, м. Київ, 02098 (UA)

1.1

(51) МКПЗ 31-00

(11) 42214 **(21) s 2020 00054**
(24) 25.08.2020 **(22) 09.01.2020**
(54) БЛЕНДЕР СТАЦІОНАРНИЙ
(72) Шитлін Дмитро Вікторович (UA)
(73) Шитлін Дмитро Вікторович;
просп. Тичини, 16/2, кв. 163, м. Київ, 02098 (UA)

1.1

(51) МКПЗ 28-03

(11) 42215 **(21) s 2020 00055**
(24) 25.08.2020 **(22) 09.01.2020**
(54) ФЕН-ЩІТКА
(72) Шитлін Дмитро Вікторович (UA)
(73) Шитлін Дмитро Вікторович;
просп. Тичини, 16/2, кв. 163, м. Київ, 02098 (UA)

1.1

(51) МКПЗ 07-02

(11) 42216 **(21) s 2020 00056**
(24) 25.08.2020 **(22) 09.01.2020**
(54) ПОВЕРХНЯ ВАРИЛЬНА ЕЛЕКТРИЧНА
(72) Шитлін Дмитро Вікторович (UA)
(73) Шитлін Дмитро Вікторович;
просп. Тичини, 16/2, кв. 163, м. Київ, 02098 (UA)

1.1

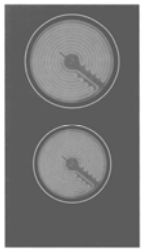

(51) МКПЗ 28-03

(11) 42217 **(21) s 2020 00057**
(24) 25.08.2020 **(22) 09.01.2020**
(54) ФЕН
(72) Шитлін Дмитро Вікторович (UA)
(73) Шитлін Дмитро Вікторович;
просп. Тичини, 16/2, кв. 163, м. Київ, 02098 (UA)

1.1

(51) МКПЗ 07-02

(11) 42218 **(21) s 2020 00058**
(24) 25.08.2020 **(22) 09.01.2020**
(54) ПОВЕРХНЯ ВАРИЛЬНА ГАЗОВА
(72) Шитлін Дмитро Вікторович (UA)
(73) Шитлін Дмитро Вікторович;
просп. Тичини, 16/2, кв. 163, м. Київ, 02098 (UA)

1.1

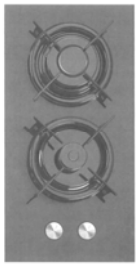

(51) МКПЗ 28-03

(11) 42219 **(21) s 2020 00060**
(24) 25.08.2020 **(22) 09.01.2020**
(54) ФЕН
(72) Шитлін Дмитро Вікторович (UA)
(73) Шитлін Дмитро Вікторович;
просп. Тичини, 16/2, кв. 163, м. Київ, 02098 (UA)

1.1

(51) МКПЗ 28-03

(11) 42220 **(21) s 2020 00061**
(24) 25.08.2020 **(22) 09.01.2020**
(54) ФЕН
(72) Шитлін Дмитро Вікторович (UA)
(73) Шитлін Дмитро Вікторович;
просп. Тичини, 16/2, кв. 163, м. Київ, 02098 (UA)

1.1

(51) МКПЗ 07-02

(11) 42221 **(21) s 2020 00062**
(24) 25.08.2020 **(22) 09.01.2020**
(54) ПОВЕРХНЯ ВАРИЛЬНА ГАЗОВА
(72) Шитлін Дмитро Вікторович (UA)
(73) Шитлін Дмитро Вікторович;
просп. Тичини, 16/2, кв. 163, м. Київ, 02098 (UA)

1.1

(51) МКПЗ 07-02

(11) 42222 **(21) s 2020 00064**
(24) 25.08.2020 **(22) 09.01.2020**
(54) ПОВЕРХНЯ ВАРИЛЬНА ІНДУКЦІЙНА
(72) Шитлін Дмитро Вікторович (UA)
(73) Шитлін Дмитро Вікторович;
просп. Тичини, 16/2, кв. 163, м. Київ, 02098 (UA)

1.1

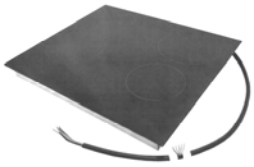

(51) МКПЗ 08-01

(11) 42223 **(21) s 2020 00065**
(24) 25.08.2020 **(22) 09.01.2020**
(54) СВЕРДЛО СТУПЕНЕВЕ
(72) Шитлін Дмитро Вікторович (UA)
(73) Шитлін Дмитро Вікторович;
просп. Тичини, 16/2, кв. 163, м. Київ, 02098 (UA)

1.1

(51) МКПЗ 10-04

(11) 42224 **(21) s 2020 00066**
(24) 25.08.2020 **(22) 09.01.2020**
(54) НІВЕЛІР ЛАЗЕРНИЙ
(72) Шитлін Дмитро Вікторович (UA)
(73) Шитлін Дмитро Вікторович;
просп. Тичини, 16/2, кв. 163, м. Київ, 02098 (UA)

1.1

(51) МКПЗ 09-03

(11) 42225 **(21) s 2020 00072**
(24) 25.08.2020 **(22) 09.01.2020**
(54) ЯЩИК
(72) Шитлін Дмитро Вікторович (UA)
(73) Шитлін Дмитро Вікторович;
просп. Тичини, 16/2, кв. 163, м. Київ, 02098 (UA)

1.1

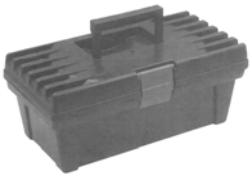

(51) МКПЗ 15-03

(11) 42226 **(21) s 2020 00073**
(24) 25.08.2020 **(22) 09.01.2020**
(54) ҐРУНТОФРЕЗА ДЛЯ ТРАКТОРА
(72) Шитлін Дмитро Вікторович (UA)
(73) Шитлін Дмитро Вікторович;
просп. Тичини, 16/2, кв. 163, м. Київ, 02098 (UA)

1.1

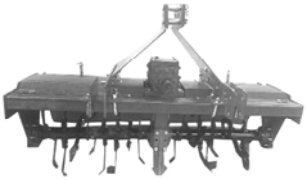

(51) МКПЗ 07-10

(11) 42227 **(21) s 2020 00074**
(24) 25.08.2020 **(22) 09.01.2020**
(54) ТЕРМОС
(72) Шитлін Дмитро Вікторович (UA)
(73) Шитлін Дмитро Вікторович;
просп. Тичини, 16/2, кв. 163, м. Київ, 02098 (UA)

1.1

(51) МКПЗ 07-01

(11) 42228 **(21) s 2020 00075**
(24) 25.08.2020 **(22) 09.01.2020**
(54) СКЛЯНКА
(72) Шитлін Дмитро Вікторович (UA)
(73) Шитлін Дмитро Вікторович;
просп. Тичини, 16/2, кв. 163, м. Київ, 02098 (UA)

1.1

(51) МКПЗ 15-03

(11) 42229 **(21) s 2020 00076**
(24) 25.08.2020 **(22) 09.01.2020**
(54) ГАЗОНОКОСАРКА
(72) Шитлін Дмитро Вікторович (UA)
(73) Шитлін Дмитро Вікторович;
просп. Тичини, 16/2, кв. 163, м. Київ, 02098 (UA)

1.1

(51) МКПЗ 08-03

(11) 42230 **(21) s 2020 00087**
(24) 25.08.2020 **(22) 09.01.2020**
(54) БЕНЗОПИЛА ЛАНЦЮГОВА
(72) Шитлін Дмитро Вікторович (UA)
(73) Шитлін Дмитро Вікторович;
просп. Тичини, 16/2, кв. 163, м. Київ, 02098 (UA)

1.1

(51) МКПЗ 08-05

(11) 42231 **(21) s 2020 00088**
(24) 25.08.2020 **(22) 09.01.2020**
(54) НАБІР ПРИЛАДДЯ ДЛЯ ШЛІФУВАННЯ
(72) Шитлін Дмитро Вікторович (UA)
(73) Шитлін Дмитро Вікторович;
просп. Тичини, 16/2, кв. 163, м. Київ, 02098 (UA)

1.1

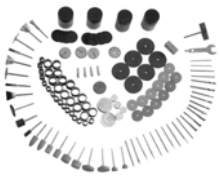

(51) МКПЗ 08-03

(11) 42232 **(21) s 2020 00089**
(24) 25.08.2020 **(22) 09.01.2020**
(54) БЕНЗОПИЛА ЛАНЦЮГОВА
(72) Шитлін Дмитро Вікторович (UA)
(73) Шитлін Дмитро Вікторович;
просп. Тичини, 16/2, кв. 163, м. Київ, 02098 (UA)

1.1

(51) МКПЗ 20-03

(11) 42233 **(21) s 2020 00128**
(24) 25.08.2020 **(22) 10.01.2020**
(54) СТІЙКА ІНФОРМАЦІЙНА
(55) сірий, білий, блакитний, жовтий
(72) Колєснік Віталій Ігорович (UA)
(73) ТОВАРИСТВО З ОБМЕЖЕНОЮ ВІДПОВІДАЛЬНІСТЮ "МЕГАПОЛІС МЕДІА ГРУПП";
вул. Касіяна, 10-б, м. Київ, 03191 (UA)
Колєснік Віталій Ігорович;
вул. Пономарьова, 18-а, кв. 81, смт Коцюбинське, Київська обл., 08298 (UA)

1.1 1.2 1.3

1.4

1.5

1.6

Дивись кольорову копію з оригіналу зображення промислового зразка в кінці бюлетеня

(51) МКПЗ 11-02

(11) 42234 **(21) s 2020 00181**
(24) 25.08.2020 **(22) 23.01.2020**
(54) ПІДСТАВКА ДЛЯ КІМНАТНИХ РОСЛИН
(72) Палій Василь Михайлович (UA)
(73) Палій Василь Михайлович;
вул. Корольова, 2, кв. 17, м. Чернігів, 14034 (UA)

1.1

1.2

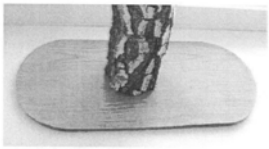

(51) МКПЗ 32-00

(11) 42235 **(21) s 2020 00214**
(24) 25.08.2020 **(22) 27.01.2020**
(54) ЛОГОТИП
(55) 1-й варіант - зелений, чорний, бірюзовй;
2-й варіант - чорний;
3-й варіант - чорний;
4-й варіант - чорний, зелений;
5-й варіант - чорний, зелений;
6-й варіант - чорний, зелений;
7-й варіант - чорний, зелений;
8-й варіант - чорний, зелений;
9-й варіант - чорний, зелений;
11-й варіант - бірюзовий, чорний;
12-й варіант - зелений, чорний;
13-й варіант - чорний, бірюзовий;
14-й варіант - зелений, чорний
(72) Пєвнєв Віталій Юрійович (UA)
(73) Пєвнєв Віталій Юрійович;
вул. Ільфа і Петрова, 12, кв. 140, м. Одеса, 65121 (UA)

(28) чотирнадцять варіантів

1.1

2.1

3.1

4.1

5.1

6.1

7.1

8.1

9.1

10.1

11.1

12.1

13.1

14.1

Дивись кольорову копію з оригіналу зображення промислового зразка в кінці бюлетеня

(51) МКПЗ 32-00

(11) 42236 **(21) s 2020 00317**
(24) 25.08.2020 **(22) 10.02.2020**
(54) ЛОГОТИП "МАРІУПОЛЬСЬКИЙ МОЛОКОЗАВОД"
(55) зелений, білий
(72) Тернавський Юрій Іванович (UA)
(73) Тернавський Юрій Іванович; вул. Пулковська, 20, м. Маріуполь, Донецька обл., 87553 (UA)

1.1

Дивись кольорову копію з оригіналу зображення промислового зразка в кінці бюлетеня

(51) МКПЗ 19-08

(11) 42237 **(21) s 2020 00380**
(24) 25.08.2020 **(22) 19.02.2020**
(54) ЕТИКЕТКА НА УПАКОВКУ ДЛЯ СОУСУ
(55) 1-й варіант - чорний, сірий, бордовий, червоний, зелений, темно-сірий, білий, жовтий, коричневий;
2-й варіант - помаранчевий, червоний, білий, салатовий, світло-коричневий, золотистий, сірий, чорний;
3-й варіант - сірий, білий, чорний, помаранчевий, рожевий, зелений, бордовий, червоний
(73) Базілевич Олег Ігорович; ТОВ "ЩЕДРО", пр. Богдана Хмельницького, 122, літ. Д-2, м. Дніпро, 49033 (UA)
(28) три варіанти

1.1 2.1 3.1

Дивись кольорову копію з оригіналу зображення промислового зразка в кінці бюлетеня

(51) МКПЗ 19-08

(11) 42238 **(21) s 2020 00381**
(24) 25.08.2020 **(22) 19.02.2020**
(54) ЕТИКЕТКА НА УПАКОВКУ МАКАРОННИХ ВИРОБІВ
(55) білий, сірий, чорний, червоний, зелений
(73) Базілевич Олег Ігорович; ТОВ "ЩЕДРО", пр. Богдана Хмельницького, 122, літ. Д-2, м. Дніпро, 49033 (UA)
(28) три варіанти

1.1 2.1

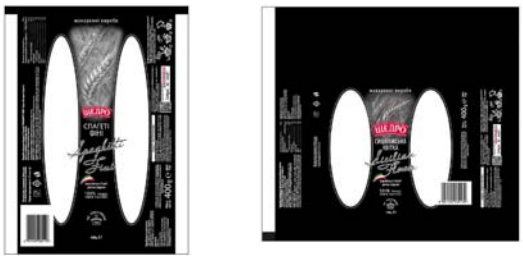

3.1

Дивись кольорову копію з оригіналу зображення промислового зразка в кінці бюлетеня

(51) МКПЗ 32-00

(11) 42239 **(21) s 2020 00414**
(24) 25.08.2020 **(22) 24.02.2020**
(54) ЛОГОТИП "MOTOR CLEAN"
(72) Коваль Сергій Ігорович (UA)
(73) Коваль Сергій Ігорович; вул. Пушкіна, 11, кв. 40, с. Солоницівка, Харківська обл., 62370 (UA)
(28) три варіанти

1.1 2.1

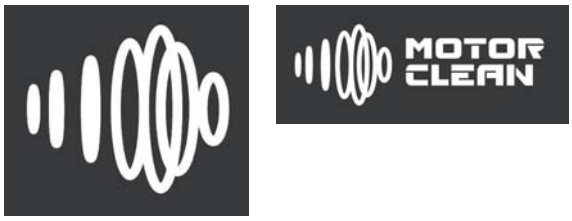

3.1

(51) МКПЗ 19-08

(11) 42240 **(21) s 2020 00457**
(24) 25.08.2020 **(22) 06.03.2020**
(54) ЕТИКЕТКА
(72) Мацола Андрій Миколайович (UA)
(73) ТОВАРИСТВО З ОБМЕЖЕНОЮ ВІДПОВІДАЛЬНІСТЮ ТОРГОВО-ВИРОБНИЧА КОМПАНІЯ "ПЕРША ПРИВАТНА БРОВАРНЯ "ДЛЯ ЛЮДЕЙ - ЯК ДЛЯ СЕБЕ!";
вул. Дж. Вашингтона, 10, м. Львів, 79032 (UA)
(28) два варіанти

1.1

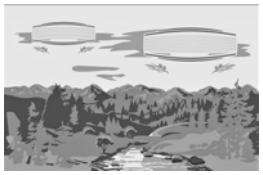

2.1

(51) МКПЗ 25-99

(11) 42241 **(21) s 2020 00475**
(24) 25.08.2020 **(22) 12.03.2020**
(54) ВТУЛКА ЗАХИСНА АНКЕРНА ДЛЯ ФОРМУВАННЯ ЗАЛІЗОБЕТОННОЇ ШПАЛИ
(72) Кучер Вячеслав Олександрович (UA)
(73) Кучер Вячеслав Олександрович;
вул. Стельмаха, 1, м. Старокостянтинів, Хмельницька обл., 31100 (UA)

1.1

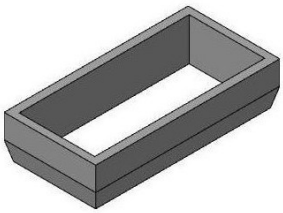

1.2

1.3

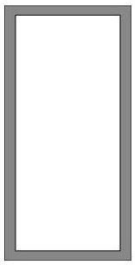

(51) МКПЗ 12-17

(11) 42242 **(21) s 2020 00494**
(24) 25.08.2020 **(22) 16.03.2020**
(54) ВТУЛКА КОНУСОПОДІБНА ДЛЯ УТВОРЕННЯ ПУСТОТИ У ЗАЛІЗОБЕТОННИХ ЛОТКАХ
(72) Кучер Вячеслав Олександрович (UA)
(73) Кучер Вячеслав Олександрович;
вул. Стельмаха, 1, м. Старокостянтинів, Хмельницька обл., 31100 (UA)

1.1

1.2

1.3

(51) МКПЗ 09-03

(11) 42243 **(21) s 2020 00505**
(24) 25.08.2020 **(22) 16.03.2020**
(54) УПАКОВКА ДЛЯ НЕПРОДОВОЛЬЧИХ ТОВАРІВ "SONEXX ALKALINE"
(55) червоний, білий, синій, зелений, блакитний, чорний
(72) Хабібуллах Вахід (UA)
(73) Хабібуллах Вахід;
просп. Тракторобудівників, 102-б, кв. 82, м. Харків, 61118 (UA)
(28) два варіанти

1.1

2.1

Дивись кольорову копію з оригіналу зображення промислового зразка в кінці бюлетеня

(51) МКПЗ 19-08

(11) 42244 **(21) s 2020 00506**
(24) 25.08.2020 **(22) 16.03.2020**
(54) ЕТИКЕТКА НА УПАКОВКУ ДЛЯ СОУСУ
(55) 1-й варіант - чорний, сірий, жовтий, червоний, коричневий, зелений, синьо-зелений, білий;
2-й варіант - чорний, сірий, персиковий, червоний, зелений, коричневий, темно-сірий, жовтий, білий;
3-й варіант - чорний, сірий, червоний, зелений, ніфритовий, жовтий, білий
(73) Базілевич Олег Ігорович;
ТОВ "ЩЕДРО", пр. Богдана Хмельницького, 122, літ. Д-2, м. Дніпро, 49033 (UA)
(28) три варіанти

1.1 2.1 3.1

Дивись кольорову копію з оригіналу зображення промислового зразка в кінці бюлетеня

(51) МКПЗ 19-08

(11) 42245 **(21) s 2020 00509**
(24) 25.08.2020 **(22) 17.03.2020**
(54) ЕТИКЕТКА НА УПАКОВКУ ДЛЯ КЕТЧУПУ
(55) 1-й варіант - чорний, сірий, коричневий, жовтий, зелений, червоний, білий;
2-й варіант - чорний, сірий, зелений, червоний, темно-зелений, коричневий, білий;
3-й варіант - чорний, сірий, червоний, малиновий, зелений, коричневий, бордовий, білий;
4-й варіант - чорний, сірий, помаранчевий, червоний, зелений, коричневий, світло-коричневий, білий
(73) Базілевич Олег Ігорович;
ТОВ "ЩЕДРО", пр. Богдана Хмельницького, 122, літ. Д-2, м. Дніпро, 49033 (UA)
(28) чотири варіанти

1.1 2.1 3.1 4.1

Дивись кольорову копію з оригіналу зображення промислового зразка в кінці бюлетеня

(51) МКПЗ 32-00

(11) 42246 **(21) s 2020 00539**
(24) 25.08.2020 **(22) 19.03.2020**
(54) ЛОГОТИП
(55) білий, жовтий, синій, світло-зелений
(72) Сорен Стеенсен (DK)
(73) ДЕРЖАВНА УСТАНОВА "ФОНД ЕНЕРГОЕФЕКТИВНОСТІ";
вул. Ділова, 24, м. Київ, 03150 (UA)

1.1

Фонд Енергоефективності

Дивись кольорову копію з оригіналу зображення промислового зразка в кінці бюлетеня

(51) МКПЗ 19-08

(11) 42247 **(21) s 2020 00547**
(24) 25.08.2020 **(22) 20.03.2020**
(54) ЕТИКЕТКА НА УПАКОВКУ ДЛЯ МОРОЗИВА
(55) 1-й варіант - теракотовий, білий, світло-зелений, синій, блакитний, зелений, темно-червоний;
2-й варіант - фіолетовий, світло-коричневий, бежевий, білий, синій, зелений, блакитний, темно-фіолетовий;
3-й варіант - світло-зелений, світло-рожевий, рожевий, білий, синій, зелений, блакитний
(72) Дорош Володимир Миколайович (UA)
(73) ТОВАРИСТВО З ОБМЕЖЕНОЮ ВІДПОВІДАЛЬНІСТЮ "ПРОДЮСЕРСЬКА КОМПАНІЯ "ГАРМОНІЯ";
просп. Володимирський, 16-а, м. Лубни, Полтавська обл., 37500 (UA)
(28) три варіанти

1.1 2.1

3.1

Дивись кольорову копію з оригіналу зображення промислового зразка в кінці бюлетеня

(51) МКПЗ 19-08

(11) 42248 **(21) s 2020 00548**
(24) 25.08.2020 **(22) 20.03.2020**
(54) ЕТИКЕТКА НА УПАКОВКУ ДЛЯ МОРОЗИВА
(55) 1-й варіант - білий, блакитний, сірий, синій, зелений, бежевий, жовтий;
2-й варіант - білий, блакитний, сірий, синій, зелений, жовтий, коричневий
(72) Дорош Володимир Миколайович (UA)
(73) ТОВАРИСТВО З ОБМЕЖЕНОЮ ВІДПОВІДАЛЬНІСТЮ "ПРОДЮСЕРСЬКА КОМПАНІЯ "ГАРМОНІЯ";
просп. Володимирський, 16-а, м. Лубни, Полтавська обл., 37500 (UA)
(28) два варіанти

1.1

2.1

Дивись кольорову копію з оригіналу зображення промислового зразка в кінці бюлетеня

(51) МКПЗ 19-08

(11) 42249 **(21) s 2020 00549**
(24) 25.08.2020 **(22) 20.03.2020**
(54) ЕТИКЕТКА НА УПАКОВКУ ДЛЯ ХАРЧОВОГО ПРОДУКТУ
(55) 1-й варіант - оранжевий, жовтий, світло-коричневий, коричневий, червоний, білий, синій, зелений, блакитний;
2-й варіант - червоний, темно-червоний, жовтий, світло-коричневий, коричневий, білий, синій, зелений, блакитний;
3-й варіант - зелений, світло-зелений, темно-зелений, червоний, темно-червоний, світло-коричневий, коричневий, білий, синій, блакитний, чорний
(72) Дорош Володимир Миколайович (UA)
(73) ТОВАРИСТВО З ОБМЕЖЕНОЮ ВІДПОВІДАЛЬНІСТЮ "ПРОДЮСЕРСЬКА КОМПАНІЯ "ГАРМОНІЯ";
просп. Володимирський, 16-а, м. Лубни, Полтавська обл., 37500 (UA)
(28) три варіанти

1.1

2.1

3.1

Дивись кольорову копію з оригіналу зображення промислового зразка в кінці бюлетеня

(51) МКПЗ 19-08

(11) 42250 **(21) s 2020 00550**
(24) 25.08.2020 **(22) 20.03.2020**
(54) ЕТИКЕТКА НА УПАКОВКУ ДЛЯ МОРОЗИВА
(55) 1-й варіант - бірюзовий, коричневий, темно-коричневий, світло-коричневий, білий, бежевий, блакитний, синій, зелений;
2-й варіант - фіолетовий, коричневий, темно-коричневий, світло-коричневий, білий, блакитний, синій, зелений;
3-й варіант - жовтий, коричневий, темно-коричневий, світло-коричневий, білий, сірий, блакитний, синій, зелений
(72) Дорош Володимир Миколайович (UA)
(73) ТОВАРИСТВО З ОБМЕЖЕНОЮ ВІДПОВІДАЛЬНІСТЮ "ПРОДЮСЕРСЬКА КОМПАНІЯ "ГАРМОНІЯ";
просп. Володимирський, 16-а, м. Лубни, Полтавська обл., 37500 (UA)
(28) три варіанти

1.1

2.1

3.1

Дивись кольорову копію з оригіналу зображення промислового зразка в кінці бюлетеня

(51) МКПЗ 32-00

(11) 42251 **(21) s 2020 00552**
(24) 25.08.2020 **(22) 23.03.2020**
(54) ЛОГОТИП "KIN CITY"
(55) 1-й варіант - чорний, золотистий;
2-й варіант - чорний, золотистий, білий
(72) Єрьомкин Артем Євгенович (UA)
(73) Єрьомкин Артем Євгенович;
вул. Будівельників, 4, кв. 18, м. Авдіївка, Донецька обл., 86065 (UA)
(28) два варіанти

1.1

2.1

Дивись кольорову копію з оригіналу зображення промислового зразка в кінці бюлетеня

(51) МКПЗ 32-00

(11) 42252 **(21) s 2020 00553**
(24) 25.08.2020 **(22) 23.03.2020**
(54) ЛОГОТИП
(72) Татарчик Сергій Іванович (UA)
(73) Татарчик Сергій Іванович;
вул. Р. Окіпної, 18, кв. 75, м. Київ, 02000 (UA)
(28) три варіанти

1.1

2.1

3.1

CASHMERE
JEWELRY WEAR

(51) МКПЗ 32-00

(11) 42253 **(21) s 2020 00554**
(24) 25.08.2020 **(22) 23.03.2020**
(54) ГРАФІЧНЕ ЗОБРАЖЕННЯ
(72) Татарчик Сергій Іванович (UA)
(73) Татарчик Сергій Іванович;
вул. Р. Окіпної, 18, кв. 75, м. Київ, 02000 (UA)

1.1

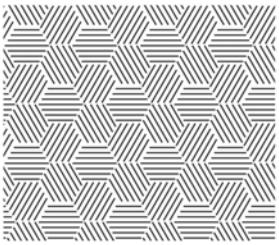

(51) МКПЗ 21-01

(11) 42254 **(21) s 2020 00555**
(24) 25.08.2020 **(22) 23.03.2020**
(54) ІГРАШКА "ЕКСКАВАТОР"
(72) Храпунов Андрій Юрійович (UA)
(73) Храпунов Андрій Юрійович;
вул. Фонтанська дорога, 165-а, м. Одеса, 65038 (UA)
(28) два варіанти

1.1

1.2

1.3

1.4

1.5

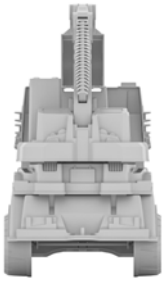

1.6

1.7

2.1

2.2

2.3

2.4

2.5

(51) МКПЗ 32-00

(11) 42255 **(21) s 2020 00556**
(24) 25.08.2020 **(22) 23.03.2020**
(54) ЛОГОТИП
(73) ТОВАРИСТВО З ОБМЕЖЕНОЮ ВІДПОВІДАЛЬНІСТЮ "ТЕКМАН"; просп. Миколи Бажана, 30, м. Київ, 02140 (UA)

1.1

(51) МКПЗ 32-00

(11) 42256 **(21) s 2020 00557**
(24) 25.08.2020 **(22) 23.03.2020**
(54) ЛОГОТИП
(73) ТОВАРИСТВО З ОБМЕЖЕНОЮ ВІДПОВІДАЛЬНІСТЮ "ТЕКМАН"; просп. Миколи Бажана, 30, м. Київ, 02140 (UA)

1.1

(51) МКПЗ 15-09

(11) 42257 **(21) s 2020 00578**
(24) 25.08.2020 **(22) 30.03.2020**
(54) ДЕРЕВООБРОБНИЙ ВЕРСТАТ З ЧПУ "VOLTARO"
(72) Підкопай Микола Степанович (UA)
Харченко Роман Юрійович (UA)
(73) Підкопай Микола Степанович; вул. Халтуріна, 34, кв. 15, м. Харків, 61038 (UA)

1.1

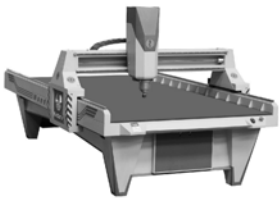

1.2

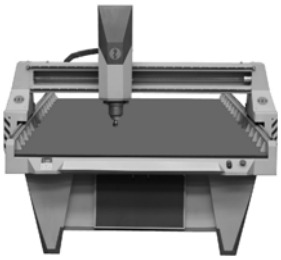

1.3

(51) МКПЗ 32-00

(11) 42258 **(21) s 2020 00579**
(24) 25.08.2020 **(22) 30.03.2020**
(54) ЛОГОТИП
(72) Підкопай Микола Степанович (UA)
Харченко Роман Юрійович (UA)
(73) Підкопай Микола Степанович; вул. Халтуріна, 34, кв. 15, м. Харків, 61038 (UA)
(28) два варіанти

1.1

2.1

(51) МКПЗ 32-00

(11) 42259 **(21) s 2020 00580**
(24) 25.08.2020 **(22) 30.03.2020**
(54) ЛОГОТИП
(72) Підкопай Микола Степанович (UA)
Харченко Роман Юрійович (UA)
(73) Підкопай Микола Степанович;
вул. Халтуріна, 34, кв. 15, м. Харків, 61038 (UA)
(28) два варіанти

1.1

2.1

(51) МКПЗ 29-02

(11) 42260 **(21) s 2020 00634**
(24) 25.08.2020 **(22) 09.04.2020**
(54) ЩИТОК ЗАХИСНИЙ ДЛЯ ОБЛИЧЧЯ
(55) темно-сірий
(72) Борисенко Віталій Миколайович (UA)
(73) Борисенко Віталій Миколайович;
вул. Горянська, 25, м. Харків, 61107 (UA)

1.1

1.2

1.3

1.4

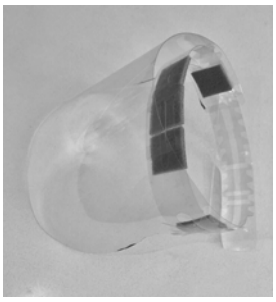

Дивись кольорову копію з оригіналу зображення промислового зразка в кінці бюлетеня

(51) МКПЗ 08-05

(11) 42261 **(21) s 2020 00650**
(24) 25.08.2020 **(22) 14.04.2020**
(54) ГЛАДИЛКА ШТУКАТУРНА
(72) Пунтус Олександр Володимирович (UA)
(73) Пунтус Олександр Володимирович;
вул. Балканська, 15/3, кв. 37, м. Харків, 61110 (UA)
(28) три варіанти

1.1

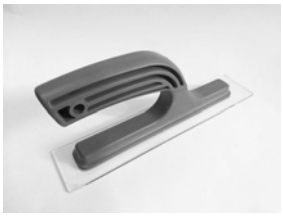

2.1

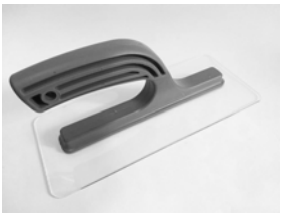

3.1

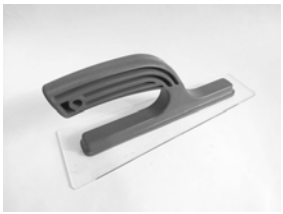

(51) МКПЗ 19-08

(11) 42262 **(21) s 2020 00684**
(24) 25.08.2020 **(22) 28.04.2020**
(54) ЕТИКЕТКА
(72) Мацола Андрій Миколайович (UA)
(73) ТОВАРИСТВО З ОБМЕЖЕНОЮ ВІДПОВІДАЛЬНІСТЮ ТОРГОВО-ВИРОБНИЧА КОМПАНІЯ "ПЕРША ПРИВАТНА БРОВАРНЯ "ДЛЯ ЛЮДЕЙ - ЯК ДЛЯ СЕБЕ!";
вул. Дж. Вашингтона, 10, м. Львів, 79032 (UA)
(28) два варіанти

1.1

2.1

(51) МКПЗ 02-04

(11) 42263 **(21) s 2020 00692**
(24) 25.08.2020 **(22) 29.04.2020**
(54) БАХІЛИ МЕДИЧНІ ОДНОРАЗОВІ
(72) Лавріненко Ігор Миколайович (UA)
(73) Лавріненко Ігор Миколайович;
пров. Північний, 16, м. Чернігів, 14034 (UA)

1.1

(51) МКПЗ 29-02

(11) 42264 **(21) s 2020 00694**
(24) 25.08.2020 **(22) 29.04.2020**
(54) ЕКРАН ЗАХИСНИЙ ДЛЯ ОБЛИЧЧЯ
(72) Лавріненко Ігор Миколайович (UA)
(73) Лавріненко Ігор Миколайович;
пров. Північний, 16, м. Чернігів, 14034 (UA)

1.1

(51) МКПЗ 19-08

(11) 42265 **(21) s 2020 00719**
(24) 25.08.2020 **(22) 06.05.2020**
(54) КОМПЛЕКТ ЕТИКЕТОК
(72) Мацола Андрій Миколайович (UA)
(73) ТОВАРИСТВО З ОБМЕЖЕНОЮ ВІДПОВІДАЛЬНІСТЮ ТОРГОВО-ВИРОБНИЧА КОМПАНІЯ "ПЕРША ПРИВАТНА БРОВАРНЯ "ДЛЯ ЛЮДЕЙ - ЯК ДЛЯ СЕБЕ!";
вул. Дж. Вашингтона, 10, м. Львів, 79032 (UA)

1.1

(51) МКПЗ 19-08

(11) 42266 **(21) s 2020 00720**
(24) 25.08.2020 **(22) 06.05.2020**
(54) ЕТИКЕТКА "СВІЖИЙ РОЗЛИВ"
(72) Мацола Андрій Миколайович (UA)
(73) ТОВАРИСТВО З ОБМЕЖЕНОЮ ВІДПОВІДАЛЬНІСТЮ ТОРГОВО-ВИРОБНИЧА КОМПАНІЯ "ПЕРША ПРИВАТНА БРОВАРНЯ "ДЛЯ ЛЮДЕЙ - ЯК ДЛЯ СЕБЕ!";
вул. Дж. Вашингтона, 10, м. Львів, 79032 (UA)

1.1

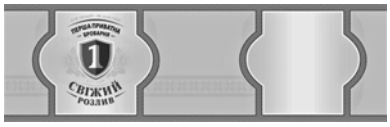

(51) МКПЗ 19-08

(11) 42267 **(21) s 2020 00721**
(24) 25.08.2020 **(22) 06.05.2020**
(54) ЕТИКЕТКА
(72) Мацола Андрій Миколайович (UA)
(73) ТОВАРИСТВО З ОБМЕЖЕНОЮ ВІДПОВІДАЛЬНІСТЮ ТОРГОВО-ВИРОБНИЧА КОМПАНІЯ "ПЕРША ПРИВАТНА БРОВАРНЯ "ДЛЯ ЛЮДЕЙ - ЯК ДЛЯ СЕБЕ!";
вул. Дж. Вашингтона, 10, м. Львів, 79032 (UA)

1.1

(51) МКПЗ 09-03

(11) 42268 **(21) s 2020 00767**
(24) 25.08.2020 **(22) 15.05.2020**
(54) УПАКОВКА ДЛЯ КОНДИТЕРСЬКИХ ВИРОБІВ "ФАРМІТА"
(55) фіолетовий, білий, сірий
(72) Ладнюк Олена Михайлівна (UA)
(73) Ладнюк Олена Михайлівна;
вул. Петра Болбочана, 52, кв. 208, м. Харків, 61093 (UA)

1.1

1.2

1.3

1.4

Дивись кольорову копію з оригіналу зображення промислового зразка в кінці бюлетеня

(51) МКПЗ 09-03

(11) 42269 **(21) s 2020 00768**
(24) 25.08.2020 **(22) 15.05.2020**

(54) УПАКОВКА ДЛЯ КОНДИТЕРСЬКИХ ВИРОБІВ "ФАРМІТА"
(55) рожевий, бордовий, білий, блакитний
(72) Ладнюк Олена Михайлівна (UA)
(73) Ладнюк Олена Михайлівна;
вул. Петра Болбочана, 52, кв. 208, м. Харків, 61093 (UA)

1.1

1.2

1.3

1.4

Дивись кольорову копію з оригіналу зображення промислового зразка в кінці бюлетеня

(51) МКПЗ 32-00

(11) 42270 **(21) s 2020 00771**
(24) 25.08.2020 **(22) 18.05.2020**
(54) ЛОГОТИП "KVADO"
(55) 2-й варіант - чорний, червоний
(72) Крикун Геннадій Павлович (UA)
(73) Крикун Геннадій Павлович;
пров. 1-ої Майовки, 5, м. Харків, 61017 (UA)
(28) два варіанти

1.1

KVADO

2.1

KVADO

(51) МКПЗ 21-01

(11) 42271 **(21) s 2020 00812**
(24) 25.08.2020 **(22) 26.05.2020**
(54) ІГРАШКОВА ФІГУРКА
(72) Гуо Хуа (CN)
(73) Ду Гуангченг;
14 Тогхуі Роад, Ченгхай, Шантоу Сіті, Гуандонг (CN)
Моцман Артем Анатолійович;
вул. Грецька, 1-а, кв. 113, м. Одеса, 65014 (UA)

1.1

1.2

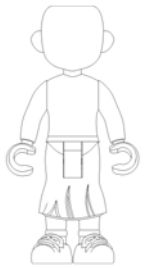

1.3

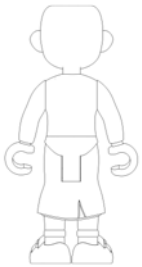

1.4

1.5

1.6

1.7

(51) МКПЗ 21-01

(11) 42272 **(21) s 2020 00813**
(24) 25.08.2020 **(22) 26.05.2020**
(54) ІГРАШКОВА ФІГУРКА
(72) Гуо Хуа (CN)
(73) Ду Гуангченг;
14 Тогхуі Роад, Ченгхай, Шантоу Сіті, Гуандонг (CN)
Моцман Артем Анатолійович;
вул. Грецька, 1-а, кв. 113, м. Одеса, 65014 (UA)

1.1 1.2 1.3

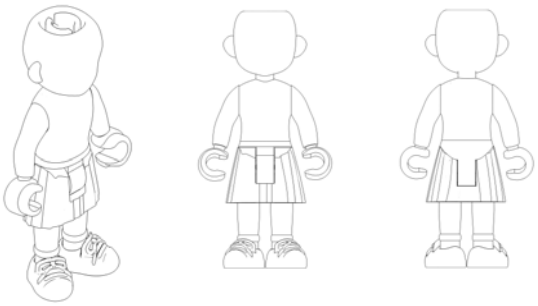

1.4 1.5

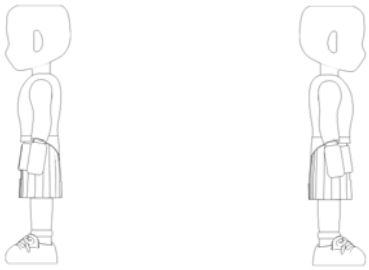

1.6 1.7

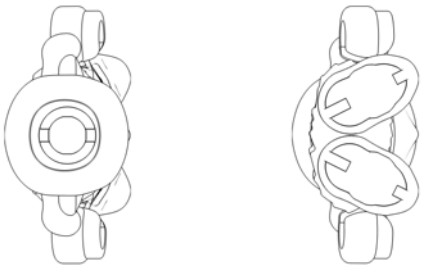

(51) **МКПЗ 21-01**

(11) **42273** (21) **s 2020 00814**
(24) **25.08.2020** (22) **26.05.2020**
(54) **ІГРАШКОВА ФІГУРКА**
(72) Гуо Хуа (CN)
(73) **Ду Гуангченг;**
14 Тогхуі Роад, Ченгхай, Шантоу Сіті, Гуандонг (CN)
Моцман Артем Анатолійович;
вул. Грецька, 1-а, кв. 113, м. Одеса, 65014 (UA)

1.1 1.2

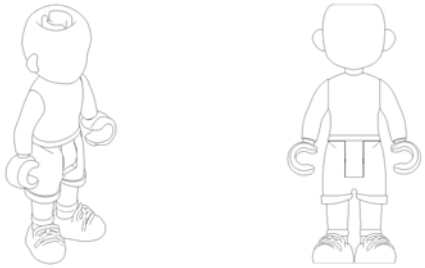

1.3 1.4

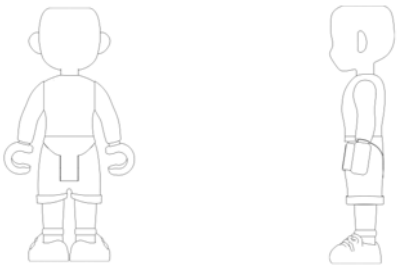

1.5 1.6

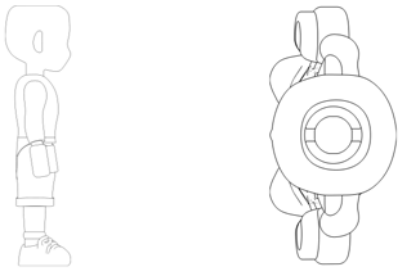

1.7

(51) **МКПЗ 21-01**

(11) **42274** (21) **s 2020 00815**
(24) **25.08.2020** (22) **26.05.2020**
(54) **ІГРАШКОВА ФІГУРКА**
(72) Гуо Хуа (CN)
(73) **Ду Гуангченг;**
14 Тогхуі Роад, Ченгхай, Шантоу Сіті, Гуандонг (CN)
Моцман Артем Анатолійович;
вул. Грецька, 1-а, кв. 113, м. Одеса, 65014 (UA)

1.1 1.2

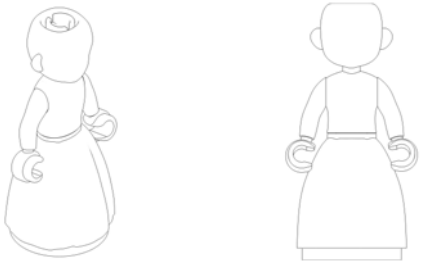

1.3

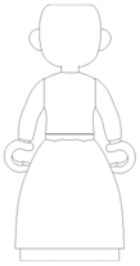

1.4

1.5

1.6

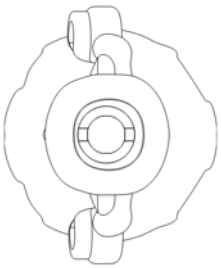

1.7

1.3

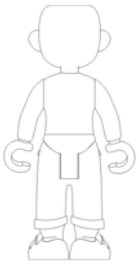

1.4

1.5

1.6

1.7

(51) МКПЗ 21-01

(11) 42275 **(21) s 2020 00816**
(24) 25.08.2020 **(22) 26.05.2020**
(54) ІГРАШКОВА ФІГУРКА
(72) Гуо Хуа (CN)
(73) Ду Гуангченг;
14 Тогхуі Роад, Ченгхай, Шантоу Сіті, Гуандонг (CN)
Моцман Артем Анатолійович;
вул. Грецька, 1-а, кв. 113, м. Одеса, 65014 (UA)

1.1

1.2

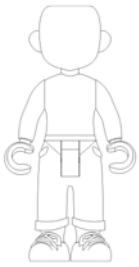

(51) МКПЗ 19-08

(11) 42276 **(21) s 2020 00840**
(24) 25.08.2020 **(22) 27.05.2020**
(54) ЕТИКЕТКА
(55) 1-й варіант - синій, золотий, помарачневий;
2-й варіант - синій, золотий, помарачневий, чорний;
3-й варіант - синій, золотий, помарачневий, зелений;
4-й варіант - синій, золотий, помарачневий, чорний, зелений, білий;
5-й варіант - синій, золотий, помарачневий, білий, червоний;
6-й варіант - синій, золотий, помарачневий, чорний, червоний, білий
(73) ТОВАРИСТВО З ОБМЕЖЕНОЮ ВІДПОВІДАЛЬНІСТЮ "БЕВЕРІДЖ ТРЕЙДІНГ КОМПАНІ";
вул. Київська, 6-в, м. Вишневе, Києво-Святошинський р-н, Київська обл., 08132 (UA)

(28) шість варіантів

1.1

2.1

3.1

4.1

5.1

6.1

Дивись кольорову копію з оригіналу зображення промислового зразка в кінці бюлетеня

(51) МКПЗ 21-01

(11) 42277 **(21) s 2020 00846**
(24) 25.08.2020 **(22) 29.05.2020**
(54) ІГРАШКОВА ФІГУРКА
(72) Лінжешь Лін (CN)
(73) Лінжешь Лін;
Сячень Вілладж, Шанхуа Таун, Ченгхай Дістрікт, Шаньтоу, Гуандун (CN)
Моцман Артем Анатолійович;
вул. Грецька, 1-а, кв. 113, м. Одеса, 65014 (UA)

1.1

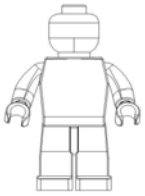

1.2

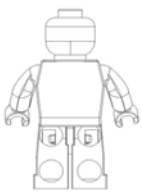

1.3

1.4

1.5

1.6

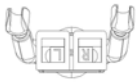

(51) МКПЗ 32-00

(11) 42278 **(21) s 2020 00912**
(24) 25.08.2020 **(22) 17.06.2020**
(54) ЛОГОТИП
(55) білий, синій, чорний
(72) Стольніков Леонід Олімпійович (UA)
Артюх Сергій Костянтинович (UA)
Дегода Андрій Сергійович (UA)
(73) АКЦІОНЕРНЕ ТОВАРИСТВО "ЗАКРИТИЙ НЕДИВЕРСИФІКОВАНИЙ ВЕНЧУРНИЙ КОРПОРАТИВНИЙ ІНВЕСТИЦІЙНИЙ ФОНД "ФОРІНТ";
просп. Перемоги, 62-б, м. Київ, 03113 (UA)
(28) п'ять варіантів

1.1

2.1

3.1

4.1

5.1

Дивись кольорову копію з оригіналу зображення промислового зразка в кінці бюлетеня

(51) МКПЗ 32-00

(11) 42279 **(21) s 2020 00913**
(24) 25.08.2020 **(22) 17.06.2020**
(54) ЛОГОТИП
(55) синій, чорний, білий
(72) Стольніков Леонід Олімпійович (UA)
Артюх Сергій Костянтинович (UA)
Дегода Андрій Сергійович (UA)
(73) АКЦІОНЕРНЕ ТОВАРИСТВО "ЗАКРИТИЙ НЕДИВЕРСИФІКОВАНИЙ ВЕНЧУРНИЙ КОРПОРАТИВНИЙ ІНВЕСТИЦІЙНИЙ ФОНД "ФОРІНТ";
просп. Перемоги, 62-б, м. Київ, 03113 (UA)
(28) шість варіантів

1.1

2.1

3.1

4.1

5.1

6.1

Дивись кольорову копію з оригіналу зображення промислового зразка в кінці бюлетеня

(51) МКПЗ 06-01; 06-03

(11) 42280 **(21) s 2020 00973**
(24) 25.08.2020 **(22) 25.06.2020**
(54) КОМПЛЕКТ ШКІЛЬНИХ МЕБЛІВ
(72) Оніщук Олег Сергійович (UA)
(73) ТОВАРИСТВО З ОБМЕЖЕНОЮ ВІДПОВІДАЛЬНІСТЮ "АНШАР ГРУП";
вул. Приміська, 19, смт Стрижавка, Вінницький р-н, Вінницька обл., 23211 (UA)

1.1

1.2

1.3

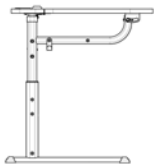

1.4

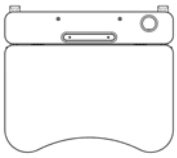

1.5

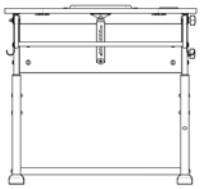

1.6

1.7

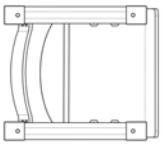

(51) МКПЗ 23-08

(11) 42281 **(21) s 2020 01016**
(24) 25.08.2020 **(22) 03.07.2020**
(54) ДИСПЕНСЕР ДЛЯ БЕЗКОНТАКТНОЇ ДЕЗІНФЕКЦІЇ РУК "МАЯЧОК"
(72) Малютін Глєб Анатолійович (UA)
Джангутінов Марик Олегович (UA)
Кравцов Анатолій Євгенійович (UA)
Глущенко Сергій Іванович (UA)

(73) Малютін Глєб Анатолійович;
просп. Героїв Сталінграда, 6, корп. 4, кв. 26,
м. Київ, 04210 (UA)

1.1

1.2

1.3

1.4

1.5

ВІДОМОСТІ
ПРО ВИДАЧУ СВІДОЦТВ УКРАЇНИ
НА ЗНАКИ ДЛЯ ТОВАРІВ І ПОСЛУГ

(111) **280908** **(210)** **m 2016 28870**
(151) **25.08.2020** **(220)** **23.12.2016**
(181) **23.12.2026**
(591) чорний, білий
(732) **Товариство з обмеженою відповідальністю "РАНГОЛІ";**
вул. Центральна, 21, с. Гора, Бориспільський р-н, Київська обл., 08324 (UA)

(540)

ПРАЙМ

(511)
Кл. 5: Гербіциди (препарати для нищення шкідливих рослин); паразитоциди (засоби для нищення паразитів); пестициди; піретрумовий порошок (інсектицидний); препарати для нищення гнилісних грибів; препарати для нищення личинок комах; препарати для нищення паразитів; препарати для стерилізування ґрунту; протипаразитні препарати; фунгіциди.

---

(111) **280909** **(210)** **m 2017 14727**
(151) **25.08.2020** **(220)** **06.07.2017**
(181) **06.07.2027**
(591) білий, оранжевий
(732) **Товариство з обмеженою відповідальністю "Міжнародна комерційна телерадіокомпанія" (ICTV);**
вул. Паньківська, 11, м. Київ, 01033 (UA)

(540)

Дивись кольорову копію з оригіналу зображення знака в кінці бюлетеня

(511)
Кл. 16: Авторучки; адресні пластинки для адресографів; адресні штампи; адресографи; акварелі (картини); альбоми; альбоми для вирізок; альманахи; апарати та машини для палітурних робіт (офісне обладнання); архітектурні макети; атласи; банкноти; бирки для облікових карток; біологічні зразки для досліджувань під мікроскопом (навчальні матеріали); бланки друковані; блокноти (канцелярські товари); блокноти для креслення та малювання; браслети на зап'ястки для утримування письмового приладдя; брошури; буклети; бульбашкове пластмасове опакування; валики для друкарських машинок; валки для художників; верстатки; вивіски паперові або картонні; викрійки для шиття; віскозні листи для обгортання; вітальні листівки; вітальні листівки музичні; вкладиші паперові для шухляд ароматизовані або неароматизовані; вмістини для вершків паперові; вощений папір; вугільні олівці; газети; гальваностереотипи; гектографи; географічні карти; герби (паперові знаки); гігієнічний папір; гірлянди з прапорців паперових; гістологічні зрізи на навчальні потреби; глобуси земної кулі; готовальні; гравіювальні пластини; гравюри; графічні зображення; графічні репродукції; гребені для оздоблювання книжкових оправ; грифелі для олівців; гумки для стирання; диспенсери клейкої стрічки (канцелярське приладдя); дитячі нагрудники паперові; діаграми; діркопроколювачі (канцелярське приладдя); дошки для оголошень паперові або картонні; друкарські кліше; друкарські машинки електричні або неелектричні; друкарські шрифти; друкована продукція; друковані видання; друковані графічні роботи; еластичні гумки канцелярські; естампи (гравюри); етикетки паперові або картонні; журнали (періодичні видання); закладки книжкові; записники; затискачі для банкнот; затискачі для паперу; затискачі для ручок; зволожувачі (канцелярське приладдя); зволожувачі для прогумованих поверхонь (канцелярське приладдя); з'єднувальні смуги (палітурні); знаряддя канцелярське для стирання тексту; знаряддя канцелярське для стирання тексту на письмових дошках; зображення перевідні; зошити для писання або креслення; зразки почерків для копіювання; імпринтери для кредитних карток неелектричні; інформаційні бюлетені; календарі; калька з зображеннями; калька паперова; калька тканинна; камеді (клеючі препарати) на канцелярські або побутові потреби; камені для змішування чорнил (вмістини для чорнил); канцелярські товари; картини (малюнки) обрамлені або необрамлені; картки для сповіщення (канцелярські товари); картки колекційні, крім призначених для ігор; картки; картон з деревинної маси (канцелярський товар); картон; картонні тубуси; картотеки (канцелярське приладдя); каталоги; кашпо паперові; квитанційні книжки (канцелярські товари); квитки; клавіші друкарських машинок; клеї на канцелярські або побутові потреби; клейстер на канцелярські або побутові потреби; клейкі смуги на канцелярські або побутові потреби; клейкі стрічки на канцелярські або побутові потреби; клейковина (клей) на канцелярські або побутові потреби; клеючі препарати (клеї) на канцелярські або побутові потреби; книги; книготримачі; книжки-комікси; кнопки канцелярські; кнопки креслярські; конверти (канцелярські товари); конусні паперові пакети; копіювальний па-

пір; копіювальний папір (канцелярський товар); копіювальні голки креслярські; копіювально-розмножувальні апарати; корегувальні рідини (канцелярське приладдя); корегувальні чорнила (геліографія); коробки картонні для капелюхів; коробки паперові або картонні; косинці для креслення; котушки для чорнильних стрічок; крейда кравецька; крейда літографська; крейда у формі аерозолю; креслярські дошки; креслярські інструменти; креслярські лекала; креслярські матеріали; креслярські пера; крохмальна паста (клеюча речовина) на канцелярські або побутові потреби; купони на знижку друковані; ламінатори документів офісні; листи з відновленої целюлози для обгортання; листи паперові або пластмасові абсорбуючі, призначені для пакування харчових продуктів; листи паперові або пластмасові для контролювання вологості, призначені для пакування харчових продуктів; листівки рекламні; лінійки креслярські; літографії; літографічні твори мистецтва; літографські камені; лотки для фарб; люмінесцентний папір; малюнки; матеріали для запечатування на канцелярські потреби; матеріали для книжкових оправ; матеріали для моделювання; матеріали з крохмалю для пакування; машини для запечатування конвертів офісні; машини для запечатування офісні; машини франкувальні офісні; машинки для гостріння олівців електричні чи неелектричні; мішки для сміття паперові або пластмасові; мішки пластикові для відходів хатніх тварин; моделювальна глина; моделювальний віск, крім призначеного на стоматологічні потреби; мольберти; набивкові матеріали паперові або картонні; набиральні дошки (друкарські); набиральні столи (друкарські); набори для друкування портативні (канцелярське приладдя); навчальні матеріали (крім апаратів); наклейки (канцелярські товари); напальчники (канцелярське приладдя); настільні доріжки паперові; несесери з письмовим приладдям (канцелярські товари); несесери з письмовим приладдям (набори); ножі для паперу (канцелярське приладдя); різаки для паперу (канцелярське приладдя); ножі фальцювальні канцелярські; носові хустинки паперові; ноти надруковані; нумерувальні апарати; обкладинки (канцелярські товари); обкладинки для паспортів; облатки для запечатування; облікові картки (канцелярські товари); облікові книги; обчислювальні таблиці; олеографії; олівці; олівці автоматичні; олівці грифельні; опакування для пляшок паперове або картонне; офісне приладдя, крім меблів; офісні перфоратори; офорти; офортні голки; офсетне полотно нетекстильне; пакети для куховарення в мікрохвильовій печі; пакети для пляшок паперові або картонні; пакувальні (перекладкові, набивкові) матеріали паперові або картонні; палітри для художників; пантографи (креслярські інструменти); паперові банти; паперові стрічки; паперові стрічки та картки для записування комп'ютерних програм; пап'є-маше; папір в аркушах (канцелярські товари); папір для електрокардіографів; папір для записувальних приладів; папір для пакування; папір для рентгенівських знімків; папір з деревинної маси; папір; папки для документів (канцелярські товари); папки для паперів; папки-швидкозшивачі для вкладних аркушів; пастелі (олівці); пасти для моделювання; пенали; пензлі для малювання; пензлі для художників; пера письмові; пера письмові золоті; пергаментний папір; періодичні видання друковані; перочистки; перфоровані картки для жакардових ткацьких верстатів; печатки; письмова крейда; письмове приладдя; письмовий папір; письмові грифельні дошки; письмові інструменти; письмові пензлі; підноси для листів; підноси для сортування і рахування грошей; підручники; посібники; підставки для рук художникам; підставки для ручок і олівців; підставки для фотографій; підставки паперові під вмістини для напоїв; підставки під пивні кухлі; підставки під штампи; підстилки на письмові столи; підстилки паперові на столи; підстилки паперові під столові прибори; пісенники; плакати; планшети з затискачами для паперу; пластмаси для моделювання; пластмасові плівки для обгортання; пластмасові плівки розтяжні для штабелювання; подрібнювачі паперу канцелярські; подушечки для штампів; полімерна моделювальна глина; полотнища з написами або зображеннями паперові; полотно для картин; полотно для книжкових оправ; портрети; поштові листівки; поштові марки; поштові штампи; прапори паперові; прес-пап'є; пристрої для виготовляння віньєток; пристрої для прикріплювання фотографій; прогумоване полотно на канцелярські потреби; прогумовані стрічки (канцелярські товари); промокальний папір; проспекти рекламні; реглети друкарські; реєстраційні журнали (книги записів); рейсшини для креслення; риб'ячий клей на канцелярські або побутові потреби; рисовий папір; розклади друковані; розмічальна крейда; ручки (канцелярське приладдя); ручки маркувальні (канцелярські товари); ручки перові; ручні етикетувальні пристрої; рушники для обличчя паперові; рушники паперові; самоклейні стрічки на канцелярські або побутові потреби; світлокопії; серветки настільні паперові; серветки паперові для знімання макіяжу; сигарні банти; скатерки столові паперові; скоби канцелярські; скребки (засоби для підчищання тексту) канцелярські; скріпки канцелярські; срібний папір; сталеві літери; сталеві пера; стеатит (крейда кравецька); степлери (канцелярське приладдя); столова білизна паперова; стрижні для кулькових ручок; стрічки для друкарських машинок; стрічки корегувальні (канцелярське приладдя); сумки (пакети, торбинки) паперові або пластмасові для пакування; сургуч; схеми вишивок (шаблони); таблички паперові або картонні; тканини для книжкових оправ; точилки для олівців електричні чи неелектричні; транспаранти (канцелярські товари); трафарети; трафарети (канцелярські товари); трафарети для малювання; трафаретні розмножувальні апарати; тримачі для документів (канцелярські товари); тримачі для крейди; тримачі для олівців; тримачі для чекових книжок; тримачі для штампів (печаток); тримачі сторінок; туші; указки неелектронні; фарби в коробках (шкільне приладдя); фігурки (статуетки) з пап'є-маше; фільтри кавові паперові; фільтрувальний папір; фільтрувальні матеріали (паперові); форми для моделювальної глини (приладдя для художників); фотогравюри; фотографії (друковані); футляри для штампів (печаток); хромолітографії; хуан папір для китайського малювання та писання; циркулі для креслення; цифри (друкарські); чашечки для розводіння акварельних фарб; чо-

рнило; чорнильниці; чорнильні пластини для копіювально-розмножувальних апаратів; чорнильні пластини для машин, що репродукують документи; чорнильні подушечки; чорнильні прибори; чорнильні стрижні; чорнильні стрічки; чорнильні стрічки для комп'ютерних принтерів; чотирикутні лінійки для креслення; чохли для викрійок; шаблони для стирання тексту; шафки для канцелярських товарів (офісне приладдя); шкільне приладдя (канцелярські товари); шкільні дошки; шнури для книжкових оправ; шрифти друкарські (цифрові і буквові); штампи; штампи для запечатування; японський папір.

Кл. 18: Альпенштоки; багажні бирки; батоги; бодрюш (газонепроникна плівка з кишок тварин); валізи; валізи багажні; вичинені шкури; віжки для водіння дітей; візитниці; вмістини із вулканізованого волокна (фібри); вмістинки на ключі; вмістинки на речі туалету незаповнені; вудила для тварин (упряж); вуздечки (упряж); гаманці; гаманці сітчасті; господарські сумки; господарські сумки на коліщатах; гумові деталі для стремен; дорожні скрині; дорожні сумки; етикетки з вичиненої шкіри; замша, крім призначеної для чищення; застібки для сідел; канчуки багатокінцеві; каркаси для жіночих сумочок; каркаси для парасольок; кейси для документів; кишенькові гаманці; кільця для парасольок; клапани з вичиненої шкіри; кожухи з вичиненої шкіри для пружин; коробки з вичиненої шкіри або зі шкіряного картону; коробки з вичиненої шкіри для капелюхів; крупони (частини шкур); лайка (вичинена шкіра); ленчики для сідел; лимарні вироби; лямки для носіння немовлят; меблеві обшиви з вичиненої шкіри; мішки речові; молескін (штучна шкіра); набори сумок для подорожей (з вичиненої шкіри); наколінники для коней; налигачі (віжки); намордники; нашийники для тварин; недоуздки (оброті); нитки з вичиненої шкіри; нотні папки; обладунки для збруї; одяг для тварин; оздоби з вичиненої шкіри для меблів; парасольки від дощу; парасольки від сонця; паски вузькі з вичиненої шкіри; паски для військового спорядження; паски для ковзанів; паски для підборіддя з вичиненої шкіри; паски з вичиненої шкіри (лимарні вироби); паски з вичиненої шкіри через плече (перевіси); підкови; пітники під кінські сідла; пляжні сумки; поводи, повідки з вичиненої шкіри; покривала для кінських сідел; покривала для тварин; попони для коней; попруги з вичиненої шкіри; портфелі з вичиненої шкіри; посторонки упряжеві; рандселі (японські шкільні ранці); ремені для стремен; ручки для парасольок; ручки для тримання господарських сумок; ручки для чемоданів; ручки тростин; рюкзаки (ранці); сідельні сумки; сідла кінські; сітки-сумки господарські; скриньки з вичиненої шкіри або зі шкіряного картону; спиці для парасольок; спортивні сумки; стремена; сумки (пакети, торбинки) з вичиненої шкіри для пакування; сумки для альпіністів; сумки для інструментів порожні; сумки для носіння дітей; сумки для одягу дорожні; сумки жіночі; сумки туристські; сумки; сумки-кенгуру для носіння дітей; торби для годування коней; трензелі; тростини; тростини для парасольок; тростини-сидіння; тфілін (філактерії); упряж для тварин; упряжеві паски; футляри для карток (бумажники); футляри для кредитних карток (гаманці); хомути для коней; хутро (шкурки); чапраки для коней; чемодани; чемодани на коліщатах; чохли для парасольок; шкільні ранці; шкіра штучна; шкіра, необроблена або напівоброблена; шкіряний картон; шкури тварин; шкури худоби; шнурки з вичиненої шкіри; шори (упряж); ягдташі (мисливське спорядження).

Кл. 21: Абразивні подушечки на кухонні потреби; автоклави неелектричні для готування їжі; скороварки неелектричні для готування їжі; аератори для вина; аерозольні диспенсери, крім призначених на медичні потреби; акваріуми хатні (посудини); аромалампи; бавовняний непотріб для чищення; банки для зберігання печива; бирки для декантерів; блюдця; бутлі обплетені; вази; вази для фруктів; ванни пташині; ванночки для немовлят переносні; вафельниці неелектричні; великі вази настільні; вибивачки для килимів (ручні інструменти); вивіски порцелянові або скляні; вирізальне знаряддя для печива; високі кухлі для пива; вичинена шкіра для полірування; відерця для льоду; відерця для охолоджування пляшок; відра; цебри; відра з пристосованнями для віджимання швабр; відра полотняні; віники; мітли; вінички для збивання неелектричні на побутові потреби; вішалки та кільця для рушників; вмістини для побутового або кухонного використання; вмістини для сухого чаю; вмістинки для легких сніданків; вовняний непотріб для чищення; водяні пристрої для чищення зубів та ясен; волосся для щіток; ганчірки для витирання пилу з меблів; ганчірки для збирання пилу (клапті); ганчірки для миття підлоги; ганчірки для полірування меблів; ганчірки для чищення; гасильники для свічок; гачки для застібання ґудзиків; гелеві пакети для охолоджування харчових продуктів та напоїв; глечики; глеки; глиняний посуд; годівниці; головки для електричних зубних щіток; гончарні вироби; горщики; графини; гребені для волосся з рідкими зубцями; гребені для тварин; гребені електричні; гребені; губки для макіяжу; губки на побутові потреби; дезодорувальні апарати для особистого використання; дека; держаки для мітел; деркі губки для очищання шкірки; димопоглиначі на побутові потреби; диспенсери мила; диспенсери паперових рушників; диспенсери туалетного паперу; дошки для різання кухонні; дошки для різання хліба; дрібнички китайські з порцеляни; дробарки кухонні неелектричні; електричні прилади для принаджування і нищення комах; електрофумігатори для репелентів проти москітів; емальоване скло, крім будівельного; жорсткі щітки; замша для чищення; оленяча шкура для чищення; застібки накривок для горщиків; збивачки неелектричні; змішувачі неелектричні на побутові потреби; зубні щітки; зубні щітки електричні; зубочистки; ізотермічні мішки; кавники неелектричні; кавові млинки ручні; кавові перколятори неелектричні; кавові сервізи (столовий посуд); казани; казанки солдатські; канделябри (свічники); свічники; каструлі; каструлі керамічні; качалки кухонні; кашпо непаперові; квіткові горщики; керамічні вироби на побутові потреби; килимки для випікання; кільця для серветок; кінський волос для виготовляння щіток; клеєварки; клітки для птахів; клітки для хатніх тварин; клоччя для чищення; копили для взуття (пристосовання для розтягування); копили для чобіт (пристосовання для розтягування); коробки скляні; косметичне приладдя; косметичні шпателі; кошики для паперо-

вого сміття; кошики для хліба на побутові потреби; кошики з наборами посуду для відпочинку на природі; кошики на побутові потреби; крапельнички для поливання квітів і рослин; розбризкувачі для поливання квітів і рослин; кришталь (скляний посуд); кубики льоду багаторазового використання; кулінарні піпетки; кухлі; куховарське начиння неелектричне; куховарські горщики; куховарські рожни металеві; куховарські форми; кухонне начиння; кухонні рукавиці; рукавиці для барбекю; листове скло необроблене; лійки; ложки для взування; ложки для морозива; ложки з довгою ручкою (куховарське начиння); лопатки для кухонного використання; лопатки сервірувальні для пирогів; лотки для збирання крихт; майоліка; масельнички; матеріали для виготовляння щіток; машинки для видаляння катишків електричні або неелектричні; металеві мочалки для чищення; механічні щітки для килимів; мильниці; мильниці-підставки; тримачі для мила; миски; мишоловки; мішечки для оздоблювання кондитерських виробів (кондитерські мішечки); млинки побутові ручні; млинки ручні для перцю; мозаїка скляна, небудівельна; мочалки чистильні металеві для кухонного посуду; мухобійки; мухоловки; набори для лікерів; набори для прянощів; набори куховарських горщиків; нагрівачі годувальних пляшок неелектричні; накривки на горщики; накривки на масельнички; накривки на посуд; кришки для посуду; накривки на сирниці; накривки на хатні акваріуми; напувалки; насадки на поливальниці; насадки на поливальні шланги; настільні підставки під ножі; настільні підстилки, крім паперових або текстильних; начиння на побутові потреби; несесери з туалетним приладдям; нитки для чищення зубів; нічні горщики; носики для наливання; ночви для прання; одноразові тарілки; опалінове скло; опалове скло; охолоджувальні вмістини переносні неелектричні; сумки-холодильники переносні неелектричні; палички для їжі; палички для помішування коктейлів; паперові тарілки; пароварки неелектричні; пастки на комах; пастки на щурів; пензлики для змащування страв; пензлики для макіяжу; перемішувальні ложки (кухонне начиння); перечниці; пивні кухлі; пилозбирачі неелектричні; підкладні штучні для гнізд; підноси для напоїв; підноси на побутові потреби; підноси обертові; підноси паперові на побутові потреби; підставки (столове начиння); підставки для квітів та рослин (квіткове опоряджання); підставки під вмістини для напоїв непаперові або нетекстильні; підставки під помазки для гоління; підставки під праски; підставки під решітки для жарення; підставки під яйця; підстилки під столові прибори, крім паперових або текстильних; пір'яні мітелки для знімання пилу; пластини-запобіжники збіганню молока під час кип'ятіння; пляшечки для оцту та олії; пляшки; пляшки для пиття для спорту; погруддя з порцеляни, кераміки, глини або скла; подрібнювачі неелектричні для кухонного використання; подушечки-мочалки чистильні; позначальні кільця для птахів; позначальні кільця для свійських птахів; поливальниці; поливальні пристрої; полірувальні апарати і машини на побутові потреби неелектричні; полірувальні матеріали для надавання блиску, крім полірувальних препаратів, паперу або каменю; полірувальні пристрої неелектричні; полірувальні пристрої неелектричні для взуття; полірувальні рукавиці; помазки для гоління; порцеляновий посуд; посуд; посуд для овочів; посудини для охолоджування; посудини для пиття; посудини скляні кулясті; посудинки металеві для готування льоду та заморожених напоїв; пральні дошки; прасувальні дошки; прасувальні преси для краваток; преси для тортильї неелектричні (кухонне начиння); преси для фруктів неелектричні на побутові потреби; пресивішалки для штанів; приладдя столове для олії та оцту; прилади для знімання макіяжу; пристосовання для відкривання пл.яшок електричні та неелектричні; пристосовання для знімання чобіт; пристосовання для розтягування рукавиць; пристрої для відбирання проб вина; пристрої для віджимання швабр; пристрої для розтягування одягу; прихватки кухонні; прищіпки для білизни; пробійники для прочищання отворів; пробки скляні; ковпачки скляні; просіювачі золи (побутове начиння); пудрениці; пульверизатори для парфумів; пухівки для пудри; решета (побутове начиння); різаки для тіста; роги для пиття; розбризкувачі; розділювачі пальців для педикюру пінні; розплавлений кремнезем (напівфабрикат), крім будівельного; рукавиці господарські; рукавиці для миття автомобілів; ручне знаряддя для виготовляння локшини; садові рукавички; салатниці; свинки-скарбнички; свічники у вигляді склянок (підставки); свічникові розетки; сепаратори для яєць неелектричні на побутові потреби; сервізи (посуд); сервірувальні черпаки; сита (побутове начиння); сифони для газованої води; сільнички; скарбнички; скло для вікон транспортних засобів (напівфабрикати); скло з тонкими електричними провідниками всередині; скло, необроблене або напіворобоблене, крім будівельного; скловата, крім ізоляційної; скловолокно кварцове нетекстильне; скловолокно, крім призначеного для ізолювання або текстильного використання; скловолоконні нитки нетекстильні; склопосуд кольоровий; скляний порошок для декорування; скляні пляшечки кулястої форми; скляні посудини (бутлі); скляні флакони (вмістини); склянки (посудини); склянки для пиття; сковороди; сковороди-гриль (куховарське начиння); решітки для жарення (куховарське начиння); скребниці; смажильниці неелектричні; совки для сипучих продуктів на побутові потреби; соломинки для пиття; трубочки для пиття; статуї з порцеляни, кераміки, глини або скла; столовий посуд, крім ножів, виделок та ложок; столові тарілки; ступи кухонні; супниці; сушильні пристрої для білизни; тази (посудини); твори мистецтва з порцеляни, кераміки, глини або скла; тераріуми (віварії) для приміщень; тераріуми (для вирощування рослин) для приміщень; термоізольовані вмістини; термоізольовані вмістини для напоїв; термоізольовані вмістини для харчових продуктів; термоси; термостійкі казани неелектричні; тертки для кухонного використання; товкачі кухонні; тримачі губок; тримачі для зубочисток; тримачі для туалетного паперу; тримачі меню; тримачі столових серветок; туалетне приладдя; туалетні губки; туалетні лотки для хатніх тварин; туалетні щітки; укривальця для чайників; урни; фігурки (статуетки) з порцеляни, кераміки, глини або скла; фільтри кавові неелектричні; флакони; фляги плоскі для спиртних напоїв; форми (кухонне начиння);

форми для випікання; форми для льоду; футляри для гребенів; хлібниці; цідилки на побутові потреби; цукерниці; коробки для солодощів; цукорниці; чавниці для часнику (кухонне начиння); чайники заварювальні; чайники неелектричні; чайні сервізи (столовий посуд); чайні ситечка; кульки-ситечка для заварювання чаю; чайні цідильця; чашки; чашки паперові або пластмасові; черпаки для подавання вина; чистильне знаряддя ручне; чохли на прасувальні дошки; швабри; шейкери для готування коктейлів; штопори електричні та неелектричні; щетина свиняча для виготовляння щіток; щетина тварин (для щіткових виробів); щипці для льоду; щипці для розколювання горіхів; щипці для салату; щипці для цукру; щітки для взуття; щітки для коней; щітки для лампового скла; щітки для мазання з довгою ручкою; щітки для миття посуду; щітки для нанесення лижних мастил; щітки для чищення посудин і вмістищ; щітки електричні, крім частин машин; щітки; щіткові вироби; щіточки для брів; щіточки для вій; щіточки для нігтів; ящики віконні для рослин; ящики для годування тварин; ящики для сміття; сміттєві відра; кошики для сміття; урни для сміття.

Кл. 25: Альби; апостольники; бандани (хустки); берети; боа (горжетки); боді (спідня білизна); ботильйони; бриджі; бутси футбольні; взуття для гри в футбол; бюстгальтери; бюстгальтери-корсети; валянки (взуття з валяної вовни); верхній одяг; взуттєві передки; взуття для купання; взуття; вилоги рукавів; манжети (одяг); вовняні куртки; водонепроникні костюми для катання на водних лижах; вставки для сорочок; вуалі (одяг); гамани поясні (одяг); гамаші; теплі панчішні вироби; гетри; краги; гімнастичні туфлі; готовий одяг; готові підкладки (частини одягу); грації; дерев'яне взуття; деталі металеві для взуття; джемпери; пуловери; светри; дитячі нагрудники непаперові; дитячі труси (спідня білизна); душові шапочки; еспадрильї; жилети; безрукавки; знімні коміри; калоші; капелюхи; каптури (одяг); капці; каркаси (остови) для капелюхів; кашне; кишені для одягу; кімоно; кімоно для дзюдо; кімоно для карате; козирки (наголовні убори); козирки для наголовних уборів; колготки; комбінації (спідня білизна); комбінезони (одяг); коміри (одяг); корсажі (жіноча білизна); корсети (спідня білизна); костюми; костюми для купання; купальники; краватки; куртки; легінси (штани); лижні рукавиці; лижні черевики; лівреї; манишки для сорочок; мантильї; маскарадні костюми; маски для сну; митри (наголовні убори); мітенки; муфти (одяг); муфти для ніг неелектронагрівні; набійки для взуття; навушники (одяг); наголовні пов'язки (одяг); наголовні убори; напівчоботи; натільний одяг; спідня білизна; непромокальний одяг; носкові частини взуття; одяг для автомобілістів; одяг для велосипедистів; одяг для гімнастики; одяг з вичиненої шкіри; одяг з габардину; одяг з джерсі; одяг із штучної шкіри; одяг; орарі; пальта; панталони; жіночі труси; панчішні вироби; панчохи; панчохи потовбиральні; паперовий одяг; паперові капелюхи (одяг); парки; пелерини; перев'язи для одягу; перукарські пеньюари; підбори; підв'язки для панчіх; підошви для взуття; підпахівники; підтяжки; шлейки для одягу (підтяжки); піжами; плавки; пластрони; плащі; пляжне взуття; пляжний одяг; пончо; пояси (одяг); придане для новонароджених (одяг); протиковзові засоби для взуття; п'ятки до панчіх; ранти для взуття; рибальський верхній одяг; ризи; робочий одяг; робочі халати; рукавички (одяг); сандалі; сандалі для купання; сарафани; сарі; саронги; сорочки; сорочки з короткими рукавами; спідниці; спідниці-шорти; спідні пояси; спідні спідниці; спідній одяг потовбиральний; спортивне взуття; спортивний трикотажний одяг; спортивні майки; спортивні туфлі; сукні; танцювальне тріко; тоги; трикотажні вироби (одяг); труси; труси-боксери; туфлі; тюбетейки; ярмулки; тюрбани; устілки для взуття; фартухи (одяг); формений одяг; футболки; халати; халати для купання; халяви чобіт; хустинки для нагрудних кишень; хустки нашийні; шарфи; хутро (одяг); хутряні накидки; циліндри (наголовні убори); чоботи; чоботи зі шнурками; шалі; шапки; кепки; шапочки для купання; шипи для футбольних бутсів; шкарпетки; шкарпетки потовбиральні; шлейки для панчіх; шлейки для шкарпеток; штани; штрипки для штанів; штрипки для гетрів; шуби.

Кл. 28: Автомати для аркадних відеоігор; автомати для відеоігор; альпіністське спорядження; апарати для кидання тенісних м'ячів; басейни для плавання (ігрові); батути; більярдні киї; більярдні кулі; більярдні розмітники; більярдні столи; більярдні столи, що приводяться в дію монетами; бодіборди; боксерські рукавиці; брязкальця (іграшки); будівельні блоки (іграшки); булави для художньої гімнастики; ведмеді плюшеві; велосипеди-тренажери стаціонарні; верші (рибальські пастки); візки для сумок для гольфа; волани бадмінтонні; волосіні для рибалення; волосінь з кишок для рибалення; вудки для рибалення; гантелі; гіроскопи та стабілізатори польоту для моделей літальних апаратів; гойдалки; голки для насосів для накачування м'ячів для ігор; головоломки; грудні еспандери; еспандери; дартс; датчики клювання (рибальські снасті); дельтаплани; джойстики для відеоігор; дзвоники для новорічних ялинок; дзиґи (іграшки); диски спортивні; дитячі гірки (ігрові); доміно (гра); дошки для плавання підтримувальні; дошки для серфінгу; дошки для серфінгу з вітрилом; дошки пружинні (спортивні товари); дошки шахові; дошки шашкові; дрібнички для вечірок (сувеніри); дрібнички для жартів (витівок); дрони (іграшки); електронні мішені; жердини для стрибків; жетони для ігор; жилети для плавання; жумари (альпіністське знаряддя); запашні приманки для полювання або рибалення; захисні плівки для екранів портативних ігор; захисні прокладки (частини спортивних костюмів); іграшки для тварин; іграшки м'які; іграшки; іграшкові автомобілі; іграшкові моделі; іграшкові пістолети; іграшкові пневматичні пістолети; іграшкові роботи; іграшкові транспортні засоби з дистанційним керуванням; іграшкові фігури; ігри з кільцями; ігри; ігрові автомати для азартних ігор; ігрові автомати, що приводяться в дію монетами; ігрові карти; ігрові конструктори; ігрові кулі; ігрові повітряні кулі; інструменти для відновлювання дерну (аксесуари для гольфа); калейдоскопи; камери м'ячів для ігор; каніфоль для атлетів; канти лиж; капелюшки паперові для вечірок; карнавальні маски; карти для гри бінго; кеглі; кеглі (гра); китайське доміно; кільця для кидання; кімнатні ігри; ключки для гольфа; ковзани; коники-гойдалки; контролери для іграшок; контролери для ігрових

консолей; конфеті; кості ігрові; котушки для повітряних зміїв; котушки для рибалення; крейда для більярдних київ; кріплення для лиж; кульки для ігор; кульки з фарбою (боєприпаси для пейнтбольної зброї) (спортивне знаряддя); ласти для плавання; плавальні перетинки (ласти); летючі диски (іграшки); лижі; лижі водні; лижі для серфінгу; луки для стрільби; ляльки; ляльковий одяг; лялькові будинки; лялькові кімнати; лялькові ліжка; маріонетки; маски (іграшки); маскувальні екрани (спортивні товари); масштабні моделі транспортних засобів; матрьошки; машини для подавання м'ячів; мильні бульбашки (іграшки); мисливські вабики для принаджування дичини; мішені; мобілі (іграшки); м'ячі для ігор; набори масштабних моделей (іграшки); накладки для бортів більярдних столів; наколінники (спортивні товари); наконечники для більярдних київ; налокітники (спортивні товари); нарди; нарукавники для плавання; насоси, спеціально пристосовані для м'ячів для ігор; настільні ігри; новорічні ялинки з синтетичних матеріалів; однолінійні роликові ковзани; падлборди; параплани; патинко; пейнтбольна зброя (спортивне знаряддя); підвісні боксерські груші; підкови для ігор; підошовні покриви на лижі; підсаки для рибалення; підставки під новорічні ялинки; піньята; пістони (іграшки); пістони для пістолетів (іграшки); плавальні пояси; плюшеві іграшки; плюшеві іграшки з прикріпленими ковдрами; пляшечки з сосками для ляльок; повідки для серфінгових дощок; повітряні змії; покажчики клювання (рибальські снасті); поплавці для рибалення; портативні ігри з рідкокристалічними дисплеями; пояси для важкоатлетів (спортивні товари); прив'язі для вітрильних дощок; прикраси для новорічних ялинок, крім світильних і кондитерських виробів; приладдя для стрільби з лука; принади для полювання або рибалення; принади для рибалення штучні; пристрої для ігор; пристрої для показування фокусів; ракетки; бити для ігор; рибальське приладдя; рибальські гачки; рогатки (спортивні товари); розвиваючі килимки для немовлят; ролики для велосипедів-тренажерів стаціонарних; роликові дошки для катання; роликові ковзани; рукавиці для бейсболу; рукавички для гольфа; рукавички для ігор; рулеткові колеса; рушниці гарпунні (спортивні товари); самокати (іграшки); сани (спортивні товари); сани для бобслею; свічники для новорічних ялинок; сітки для спорту; сітки на метеликів; скретч-картки для гри у лотерейні ігри; слот-машини (ігрові автомати); сніг штучний для новорічних ялинок; снігові кулі; снігоступи; сноуборди; спортивні штанги; стартові колодки для спорту; стенди для стрільби в летючі мішені; столи для настільного тенісу; столи для настільного футболу; струни для ракеток; струни з кишок для ракеток; сумки для крикету; сумки на коліщатах або без них для гольфа; суспензорії атлетичні (спортивні товари); тарілочки для стрільби (мішені); театральні маски; тенісні сітки; тренажери для бодібілдингу; тренажери фізкультурні; тренажери для фізичних вправ; триколісні велосипеди для дітей (іграшки); ударні рукавиці (аксесуари для ігор); устаткування для гімнастики; устаткування для гри в боулінг; устаткування для ярмаркових каруселей; фехтувальна зброя; фехтувальні маски; фехтувальні рукавички; фішки для азартних ігор; хокейні ключки; цукерки-хлопавки (різдвяні петарди); іграшкові феєрверки; чашки на ігрові кості; черевики з ковзанами; чохли, спеціально призначені для лиж та серфінгових дощок; шахи; шашки (гра); шкура тюленяча (покриви на лижі); щитки (спортивні товари); щогли для вітрильних дощок.

Кл. 41: Академії (освіта); викладання; освітні послуги; відеознімання; влаштовування і проведення з'їздів; влаштовування і проведення колоквіумів; влаштовування і проведення конференцій; влаштовування і проведення концертів; влаштовування і проведення навчальних форумів з особистою присутністю; влаштовування і проведення практичних занять (навчання); влаштовування і проведення семінарів; влаштовування і проведення симпозіумів; влаштовування конкурсів краси; гімнастичне викладання; готування публікацій за допомогою електронних настільних видавничих засобів; дошкільні навчальні заклади; дресирування тварин; дубльований переклад; екзаменування у навчанні; забезпечування незавантажними відеозаписами в режимі он-лайн; забезпечування незавантажними електронними публікаціями в режимі он-лайн; забезпечування незавантажними музичними творами в режимі он-лайн; забезпечування незавантажними телевізійними програмами за допомогою послуг з передавання відеоданих на вимогу; забезпечування незавантажними фільмами за допомогою послуг з передавання відеоданих на вимогу; забезпечування спортивним устаткованням; забезпечування устаткованням для відпочинку; забезпечування устаткованням для гольфа; забезпечування устаткованням для казино (азартних ігор); замовляння квитків на видовища; заочні курси; ігрові послуги, що надаються в режимі он-лайн через комп'ютерну мережу; інформування щодо відпочинку; інформування щодо освіти; інформування щодо розваг; кінопокази; мікрофільмування; монтування відеострічок; навчальні послуги, що надаються за допомогою симуляторів; навчання айкідо; навчання з проведення чайної церемонії; навчання індивідуальне; навчання у школах-інтернатах; надавання музейних послуг (презентації, виставки); написання кіносценаріїв; написання пісень; написання сценаріїв, крім призначених на рекламні потреби; написання текстів; організовування балів; організовування видовищ (послуги імпресаріо); організовування виставок на культурні або освітні потреби; організовування конкурсів (освітніх або розважальних); організовування лотерей; організовування показів мод на розважальні потреби; організовування спортивних змагань; освітні послуги, що надаються школами; переклад мови жестів; планування вечірок (розваги); послуги артистів з розважання; послуги бібліотек з видавання книжок; послуги диск-жокеїв; послуги дискотек; послуги з каліграфії; послуги з макетування, крім призначених на рекламні потреби; послуги з усного перекладу; послуги залів ігрових автоматів; послуги зоопарків; послуги інструкторів (навчання); послуги караоке; послуги кіностудій; послуги клубів (розважальні або освітні); послуги клубів здоров'я (оздоровчі та фітнес-трену-

вання); послуги натурників для художників; послуги нічних клубів (розваги); послуги оркестрів; послуги парків атракціонів; послуги перекладачів; послуги пересувних бібліотек; послуги персональних тренерів (фітнес-тренування); послуги репортерів; послуги спортивних таборів; послуги студій записування; послуги таборів вихідного дня (розважання); послуги театральних кас; послуги фоторепортерів; послуги щодо азартних ігор; послуги щодо музичного композиціювання; практичне навчання (демонстрування); представляння вистав наживо; представляння естрадних вистав; представляння циркових вистав; проведення екскурсійних турів; проведення занять з фітнесу; прокат акваріумів хатніх; прокат аудіоапаратури; прокат видовищних декорацій; прокат відеокамер; прокат відеомагнітофонів; прокат відеострічок; прокат звукозаписувачів; прокат іграшок; прокат ігрового обладнання; прокат кіноапаратури; прокат кінофільмів; прокат обладнання для підводного плавання; прокат освітлювальної апаратури для театральних студій або телестудій; прокат радіо- і телевізійних приймачів; прокат спортивних майданчиків; прокат спортивного обладнання, крім транспортних засобів; прокат творів мистецтва; прокат театральних декорацій; прокат тенісних кортів; прокат устаткування для стадіонів; професійна перепідготовка; професійне орієнтування (поради щодо освіти або навчання); публікування електронних книжок та журналів у режимі он-лайн; публікування книжок; публікування текстів, крім рекламних; радіопередачі розважальні; релігійна освіта; розважальні послуги; створювання видовищ; створювання музичних творів; створювання радіо- і телевізійних програм; створювання фільмів, крім рекламних; субтитрування; театральні постановки; телевізійні передачі розважальні; фізичне виховування; фотографування; хронометраж спортивних подій.

---

(111) **280910** **(210)** **m 2017 15959**
(151) **25.08.2020** **(220)** **20.07.2017**
(181) **20.07.2027**
(732) **Василишина Таїса Василівна;**
вул. Бориса Гмирі, 1/2, кв. 162, м. Київ, 02140 (UA)

(540)

(511)
Кл. 35: Адміністративне оброблення замовлень на купівлю; аналізування собівартості; аукціонний продаж; вивчання ринку; влаштовування виставок на комерційні або рекламні потреби; влаштовування ярмарків на комерційні або рекламні потреби; демонстрування товарів; досліджування ринкове; представляння продуктів через засоби комунікації з метою роздрібного продажу; розповсюджування зразків; послуги імпортно-експортних агентств; інвойсування; комерційна інформація і консультації для споживачів (центри підтримки споживачів); послуги манекенників для рекламування або сприяння продажам; написання рекламних текстів; оброблення текстів; оновлювання, коригування та удосконалювання рекламних матеріалів; оформляння вітрин; послуги з розміщування рекламних матеріалів; послуги постачання для інших (закуповування товарів та надавання постачальницьких послуг іншим фірмам); публікування рекламних текстів; радіорекламування; рекламування поштою; наймання (орендування) місця на рекламу; наймання рекламного часу на засобах інформування; послуги рекламних агентств; наймання (прокат) рекламних матеріалів; розповсюджування рекламних матеріалів; готування рекламних смуг; рекламування; рекламування через комп'ютерну мережу; розсилання поштою рекламних матеріалів; сприяння продажам (посередництво); телевізійне рекламування; наймання (прокат) торговельних автоматів; розміщування в одному місці, на користь іншим особам, асортименту товарів 5, 29, 30, 31 класів, які відповідають визначенню "замінник незбираного молока" або містять зазначену складову, (крім їх транспортування) та рекламної інформації щодо послуг 35, 39 класів, яке дозволяє зручно купувати товари та замовляти послуги, в тому числі: у ветеринарних аптеках, супермаркетах, торгових центрах, торгових мережах магазинів роздрібної торгівлі, з веб-сторінок і через глобальну комп'ютерну мережу Інтернет, всі вищезазначені послуги, пов'язані з введенням у цивільний оборот товарів 05, 29, 30, 31 класів, які відповідають визначенню "замінник незбираного молока" або містять зазначену складову; послуги агентств комерційного інформування; бухгалтерський облік; визначання громадської думки; психологічне випробовування (тестування) для відбирання працівників; приймання телефонних дзвінків для недоступних абонентів; передплачування газет (посередництво); ділове досліджування; ділове інформування; ділове оцінювання; ділове розвідування; ділові довідки; репродукування документів; допомога в керуванні справами; економічне прогнозування; експертування на ділову успішність; записування повідомлень (офісні роботи); збирання інформації у комп'ютерні бази даних; збирання статистичних даних; складання звітів про стан рахунків; послуги щодо зв'язків з громадськістю; наймання (прокат) канцелярських машин і обладдя; допомога у комерційному або промисловому керуванні; дорадча допомога в діловому керуванні; комерційне керування ліцензуванням товарів і послуг для інших; комп'ютеризоване ведення справ; консультування щодо керування справами; поради щодо налагоджування і керування справами; керування справами артистів-виконавців; керування справами в готелях; комплектування штату працівників; упорядковування (систематизування) інформації комп'ютерних баз даних; консультування фахове щодо підприємництва; консультування щодо налагоджування справ; консультування щодо штату працівників; машинописні роботи; послуги з огляду преси; перевіряння рахунків (аудит); передплачування телекомунікаційних послуг для інших; послуги щодо переміщування підприємств (релокація); готування платіжних документів; складання податкових де-

клараціи; послуги з порівнювання цін; послуги із укладання субдоговорів (комерційна допомога); послуги секретарів; послуги стенографістів; пошук спонсорів; послуги служб працевлаштовування; розклеювання (розміщування) афіш, об'яв; наймання (прокат) фотокопіювальної техніки; послуги з фотокопіювання; шукання відомостей (інформації, даних) в комп'ютерних файлах для інших.

---

(111) **280911** **(210)** **m 2017 16749**
(151) **25.08.2020** **(220)** **31.07.2017**
(181) **31.07.2027**
(732) **Токарь Родіка Тодорівна;**
вул. В. Олександрі, 72, с. Волока, Глибоцький р-н, Чернівецька обл., 60413 (UA)

(540)

(511)
Кл. 32: Пиво.
Кл. 35: Рекламування; керування підприємницькою діяльністю; адміністрування у сфері підприємницької діяльності; офісні роботи.

---

(111) **280912** **(210)** **m 2017 22342**
(151) **25.08.2020** **(220)** **06.10.2017**
(181) **06.10.2027**
(591) чорний, білий, червоний
(732) **Жученко Валерій Юрійович;**
вул. Вакуленчука, 1, кв. 77, м. Дніпро, 49061 (UA)
Сорокін Юрій Олександрович;
вул. Марата, 38, м. Одеса, 65085 (UA)
Глазов Ігор Олександрович;
вул. Героїв Сталінграда, 119, кв. 13, м. Дніпро, 49033 (UA)

(540)

Дивись кольорову копію з оригіналу зображення знака в кінці бюлетеня

(511)
Кл. 35: Адміністративне оброблення замовлень на купівлю; адміністрування програм лояльності для клієнтів; адміністрування програм лояльності для постійних клієнтів авіакомпаній; аудит підприємницької діяльності; аутсорсингове адміністративне керування для компаній; бухгалтерський облік; ведення бухгалтерських книг; ведення переговорів щодо укладання угод у сфері підприємницької діяльності для інших; виписування рахунків; влаштовування передплати газет для інших; влаштовування передплати телекомунікаційних послуг для інших; готування платіжних документів; готування податкових декларацій; довідкові послуги у сфері підприємницької діяльності; допомога в керуванні підприємницькою діяльністю; допомога у комерційному або промисловому керуванні; дорадчі послуги для керування підприємницькою діяльністю; досліджування щодо підприємницької діяльності; економічне прогнозування; забезпечування інформацією в сфері підприємницької діяльності за допомогою веб-сайтів; збирання інформації у комп'ютерні бази даних; збирання статистичних даних; інформування щодо підприємницької діяльності; керування діяльністю артистів-виконавців; керування діяльністю вільнонайманих працівників; керування діяльністю готелів; керування діяльністю спортсменів; керування діяльністю щодо програм з відшкодовування витрат для інших; комерційне керування ліцензуванням товарів і послуг для інших; комп'ютеризоване ведення справ; консультування з керування персоналом; консультування з керування підприємницькою діяльністю; консультування з комунікаційної стратегії щодо зв'язків з громадськістю; консультування з комунікаційної стратегії щодо рекламування; консультування з організовування підприємницької діяльності; машинописні роботи; надавання інформації щодо комерційних та ділових контактів; написання біографічних довідок для інших; написання резюме для інших; оновлювання та ведення даних у комп'ютерних базах даних; оновлювання та ведення інформації в реєстрах; оптимізація відвідуваності веб-сайтів; оцінювання підприємницької діяльності; підбирання персоналу; поради щодо організовування і керування підприємницькою діяльністю; посередницькі послуги у сфері підприємницької діяльності щодо підбору потенційних приватних інвесторів для підприємців, які потребують фінансування; послуги агентств комерційного інформування; послуги агентств працевлаштування; послуги експертів з ефективності підприємницької діяльності; послуги з аутсорсингу (допомога у сфері підприємницької діяльності); послуги з керування підприємницькими проектами для об'єктів будівництва; послуги з комерційного посередництва; послуги з нагадування про ділові зустрічі (офісні роботи); послуги з огляду преси; послуги з релокації для підприємств; послуги з фотокопіювання; послуги зі складання графіків ділових зустрічей (офісні роботи); послуги із заповнювання податкової декларації; послуги секретарів; послуги щодо зв'язків з громадськістю; послуги щодо роздрібного або оптового продажу фармацевтичних, ветеринарних і гігієнічних препаратів та медичних товарів; пошук даних у комп'ютерних файлах для інших; пошук спонсорів; приймання телефонних дзвінків для недоступних абонентів; прокат офісних машин і обладнання; прокат фотокопіювальних машин; психологічне тестування для відбирання персоналу; репродукування документів; розслідування у сфері підприємницької діяльності; систематизування інформації у комп'ютерні бази даних; складання звітів про стан рахунків; стенографування; текстове

записування інформації (офісні роботи); узгоджування та укладання комерційних угод для третіх сторін; фахове консультування щодо підприємницької діяльності.

Кл. 44: Послуги салонів краси; послуги щодо манікюру.

---

(111) 280913 **(210) m 2017 24144**
(151) 25.08.2020 **(220) 31.10.2017**
(181) 31.10.2027
(732) Суздальцев Євгеній Валерійович;
пров. Квітневий, 1 Б, кв. 24, м. Київ, 04108 (UA)

(540)

(511)

Кл. 3: Абразиви; абразивне полотно; шліфувальне полотно; абразивне скляне полотно; абразивний папір; аерозолі для освіжання подиху; алмазний пил (абразив); алюмінієві галуни (в'яжучі засоби); амбра (парфумерія); аміак (леткий луг) (мийний засіб); антиперспіранти (парфумерно-косметичні препарати); антистатики на побутові потреби; ароматизатори для напоїв (ефірні олії); ароматизатори для тістечок, тортів (ефірні олії); ароматизатори для харчових продуктів (ефірні олії); ароматичні палички; ароматичні речовини (ефірні олії); ароматичні суміші пелюсток (пахощі); бальзами, крім призначених на медичні потреби; бергамотова олія; білила косметичні; блиск для губ; бодянова есенція; вагінальні промивальні засоби для особистої гігієни або для дезодорування; вазелін на косметичні потреби; вата на косметичні потреби; ватні палички на косметичні потреби; вибілювальна сода; вибілювальні препарати для прання; вибілювальні препарати на косметичні потреби; вибілювальні солі; візерунки перевідні на косметичні потреби; віск для паркетної підлоги; віск для підлоги; віск для прання; вулканічний попіл для чищення; в'яжучі речовини на косметичні потреби; ганчірки, просочені мийними засобами для чищення; гаултерієва олія; гелі для вибілювання зубів; губна помада; дезодоранти для домашніх тварин; дезодоранти для людей або тварин; дезодорувальне мило; детергенти, крім призначених для використання у виробничих процесах та на медичні потреби; духмяна вода; духмяна деревина; екстракти квітів (парфумерія); екстракти трав на косметичні потреби; ефірні есенції; ефірні олії; ефірні олії кедрові; ефірні олії лимонні; ефірні олії цитронові; жасминна олія; жири на косметичні потреби; забарвлювальні речовини для туалетів; захисні препарати для вичиненої шкіри (полірувальні); знебарвлювальні препарати; знежирювачі, крім призначених для використання у виробничих процесах; зубні порошки і пасти; іонон (парфумерія); карбід кремнію (абразив); карбіди металів (абразиви); клеючі препарати для кріплення штучних вій; клеючі препарати для кріплення штучного волосся; колагенові препарати на косметичні потреби; кондиціонери для догляду за волоссям; кора мильного дерева для миття та прання; корунд (абразив); косметика; косметика для брів; косметика для тварин; косметичні маски; косметичні препарати для ванн; косметичні препарати для випрямляння волосся; косметичні препарати для вій; косметичні препарати для догляду за шкірою; кравецький віск; креми для вибілювання шкіри; креми для вичиненої шкіри; воски для вичиненої шкіри; креми для полірування; креми косметичні; крохмаль для надавання блиску білизні; крохмаль для прання; кускове туалетне мило; мило кускове; лавандова вода; лавандова олія; лосьйони для волосся; лосьйони на косметичні потреби; лосьйони після гоління; масажні гелі, крім призначених на медичні потреби; мигдалева олія; мигдалеве мило; мигдалеве молоко на косметичні потреби; мийна сода для чищення; мило для яскравлення текстилю; мило проти надмірного потовиділення; мило проти пітніння ніг; мило; мускус (парфумерія); м'ята для парфумерних виробів; м'ятна есенція (ефірна олія); набори косметики; наждачне полотно; наждачний папір; наклейки декоративні на нігті; нейтралізанти для перманентного завивання; олії для догляду за тілом; олії для парфумів; олії на косметичні потреби; олії чистильні; ополіскувачі для порожнини рота, крім призначених на медичні потреби; основи для квіткових парфумів; осушувальні речовини для посудомийних машин; очищальне молочко для догляду за тілом; очищальні засоби для інтимної гігієни нелікувальні; очищальні препарати; очищальні розчини; парфумерні вироби; парфумерно-косметичні препарати; парфуми; пасти для ременів для правлення бритв; пемза; перекис водню на косметичні потреби; полірувальний віск; полірувальний папір; полірувальний порошок; крокус; полірувальні камені; полірувальні препарати; полірувальні препарати для взуття; полірувальні препарати для меблів та підлоги; помади на косметичні потреби; пом'якшувачі тканин для прання; пральна синька; пральні препарати; препарати для ароматизації повітря; препарати для ванн, крім призначених на медичні потреби; препарати для вибілювання вичиненої шкіри; препарати для видалення воску з підлоги (очищальні препарати); препарати для видалення іржі; препарати для видалення лаків; препарати для видалення лакофарбового покриття; препарати для видалення накипу на побутові потреби; препарати для видалення плям; препарати для видалення політур; препарати для догляду за нігтями; препарати для завивання волосся; препарати для замочування білизни; препарати для засмагання (косметичні); препарати для знімання макіяжу; препарати для макіяжу; препарати для надавання блиску (полірувальні); препарати для надавання блиску білизні; препарати для полірування зубних протезів; препарати для розблоковування засмічених стічних труб; препарати для розгладжування (крохмалення); препарати для сухого чищення; препарати для чищення зубних протезів; препарати з алое вера на косметичні потреби; протиковзові мастики для підлоги; протиковзові рідини для підлоги; рідини для чищення вітрового скла; саше для духмянення білизни; серветки, просочені косметичними лосьйонами; серветки, просочені препаратами для знімання макіяжу; скипидар для знежирювання; смужки для вибілювання зубів; смужки для освіжання подиху; сода лужна; солі для ванн, крім призначених на медичні потреби; сонцезахисні

препарати; спринцювальні препарати для особистої гігієни або для дезодорування (парфумерно-косметичні препарати); сухі шампуні; талькова присипка для догляду за тілом; терпени (ефірні олії); трепел для полірування; трояндова олія; фарби косметичні; фітокосметичні препарати; футляри для губної помади; хімікати для яскравлення барв на побутові потреби (пральні); хна (косметичний барвник); чистильна крейда; чистильні препарати; шампуні для домашніх тварин (нелікувальні препарати для догляду за тваринами); шампуні для тварин (нелікувальні препарати для догляду за тваринами); шампуні; шевський вар; шевський віск.

Кл. 5: Ад'юванти на медичні потреби; алкалоїди на медичні потреби; альбумінові дієтичні добавки; альгінати на фармацевтичні потреби; альгінатні дієтичні добавки; альгіциди; альдегіди на фармацевтичні потреби; амінокислоти на ветеринарні потреби; амінокислоти на медичні потреби; анальгетики; анестетики; антибактеріальне мило; антибактеріальні мийні засоби для рук; антибіотики; антигельмінтні препарати; антидіуретичні препарати; антисептики; антисептична бавовняна вата; аптечки першої допомоги, заповнені; асептична бавовняна вата; ацетат алюмінію на фармацевтичні потреби; ацетати на фармацевтичні потреби; бавовняна вата на медичні потреби; бактерицидні засоби; бактерійні отрути; бактерійні препарати для медичного та ветеринарного використання; бактеріологічні препарати для медичного та ветеринарного використання; бальзами на медичні потреби; бальзамічні препарати на медичні потреби; бджолине маточне молочко на фармацевтичні потреби; безтютюнові сигарети на медичні потреби; бинти для перев'язування; бікарбонат натрію на фармацевтичні потреби; білкові препарати на медичні потреби; білкові харчові продукти на медичні потреби; біологічні препарати на ветеринарні потреби; біологічні препарати на медичні потреби; біоциди; бісмут азотнокислий основний на фармацевтичні потреби; борошно з насіння льону на фармацевтичні потреби; борошно на фармацевтичні потреби; борошно грубого помелу на фармацевтичні потреби; бром на фармацевтичні потреби; бронхолітичні препарати; вагінальні промивальні засоби на медичні потреби; вазелін на медичні потреби; вакцини; вата на медичні потреби; ватні палички на медичні потреби; ветеринарні препарати; винний камінь на фармацевтичні потреби; відвари на фармацевтичні потреби; вітамінні препарати; води мінеральні на медичні потреби; водний розчин хлоралю на фармацевтичні потреби; волокно дієтичне; вугілля деревне на фармацевтичні потреби; в'яжучі речовини на медичні потреби; гази на медичні потреби; галова кислота на фармацевтичні потреби; гваякол на фармацевтичні потреби; гелі для стимулювання сексуального збудження; гемостатичні олівці; гербіциди; препарати для знищування шкідливих рослин; гігієнічні серветки; гігієнічні тампони; менструальні тампони; гігієнічні труси; гігієнічні панталони; гідрастин; гідрастинін; гірчиця на фармацевтичні потреби; гірчична олія на медичні потреби; гірчичники; гліцерин на медичні потреби; гліцерофосфати; глюкоза на медичні потреби; гомогенізовані продукти харчування, призначені на медичні потреби; гормони на медичні потреби; грязі для ванн; грязі лікувальні; губки для загоювання ран; гума на стоматологічні потреби; гумігут на медичні потреби; гур'юновий бальзам на медичні потреби; дезінфікувальне мило; дезінфікувальні засоби; дезінфікувальні засоби для хімічних туалетів; дезінфікувальні засоби на гігієнічні потреби; дезодоранти для одягу і текстильних виробів; дезодоранти, крім призначених для людей або тварин; деревина кедрова, що використовується як репелент; детергенти на медичні потреби; дигіталін; дитячі суміші; діагностичні препарати на ветеринарні потреби; діагностичні препарати на медичні потреби; діастаза на медичні потреби; дієтичні добавки для тварин; дієтичні добавки з бджолиного маточного молочка; дієтичні добавки з глюкози; дієтичні добавки з квіткового пилку; дієтичні добавки з насіння льону; дієтичні добавки з олії льону; дієтичні добавки з прополісу; дієтичні добавки із зародків пшениці; дієтичні напої, призначені на медичні потреби; дієтичні речовини, призначені для медичного використання; дієтичні харчові продукти, призначені на медичні потреби; дріжджі на фармацевтичні потреби; дріжджові дієтичні добавки; евкаліпт на фармацевтичні потреби; евкаліптол на фармацевтичні потреби; екстракти рослин на фармацевтичні потреби; екстракти трав на медичні потреби; екстракти хмелю на фармацевтичні потреби; еліксири (фармацевтичні препарати); ензими на ветеринарні потреби; ензими на медичні потреби; ензимні дієтичні добавки; ензимні препарати на медичні потреби; естери на фармацевтичні потреби; естери целюлози на фармацевтичні потреби; етери на фармацевтичні потреби; етери целюлози на фармацевтичні потреби; жарознижувальні засоби; желатин на медичні потреби; жири для доїння; жири на ветеринарні потреби; жири на медичні потреби; жувальні гумки на медичні потреби; заспокійливі препарати; захисні подушечки при бурситі великого пальця стопи; ізотопи на медичні потреби; імуностимулятори; індикаторний папір на ветеринарні потреби; індикаторний папір на медичні потреби; інсектициди; інсектицидні ветеринарні мийні засоби; інсектицидні шампуні для тварин; ірландський мох на медичні потреби; йод на фармацевтичні потреби; йодиди лужних металів на фармацевтичні потреби; йодиди на фармацевтичні потреби; йодоформ; казеїнові дієтичні добавки; каломель (фунгіцид); камеді на медичні потреби; камфора на медичні потреби; камфорна олія на медичні потреби; капсули для ліків; карболінеум (паразитоцид); каустики на фармацевтичні потреби; каустичні олівці; кашу на фармацевтичні потреби; квасія на медичні потреби; квебрахо на медичні потреби; кисень на медичні потреби; кислоти на фармацевтичні потреби; кисневі ванни; кістковий цемент на хірургічні та ортопедичні потреби; клейкі препарати для ловіння мух; клейкі стрічки на медичні потреби; клейкі смуги на медичні потреби; клеючі препарати для зубних протезів; кокаїн; колаген на медичні потреби; колодій на фармацевтичні потреби; компреси; контрацептиви хімічні; кора ангустури на медичні потреби; кора кондуранго на медичні потреби; кора кротонова; кора мангрового де-

рева на фармацевтичні потреби; кора миробаланова на фармацевтичні потреби; кора на фармацевтичні потреби; кора хінного дерева на медичні потреби; коріння ревеню на фармацевтичні потреби; корпія на медичні потреби; краплі для очей; крем з винного каменю на фармацевтичні потреби; креозот на фармацевтичні потреби; кров на медичні потреби; кровоочищальні засоби; кровоспинні препарати; кропова олія на медичні потреби; крохмаль на дієтичні або фармацевтичні потреби; культури біологічних тканин на ветеринарні потреби; культури біологічних тканин на медичні потреби; культури мікроорганізмів для медичного або ветеринарного використання; кураре; лаки для зубів; лактоза на фармацевтичні потреби; молочний цукор на фармацевтичні потреби; лейкопластири; лецитин на медичні потреби; лецитинові дієтичні добавки; липкий папір для ловіння мух; ліки від закрепів; ліки для людей; ліки на ветеринарні потреби; ліки на медичні потреби; ліки на стоматологічні потреби; лікувальне коріння; лікувальне мило; лікувальний корм для тварин; лікувальні засоби від мозолів; лікувальні засоби від надмірного пітніння; лікувальні засоби від надмірного пітніння ніг; лікувальні зубні порошки і пасти; лікувальні лосьйони для волосся; лікувальні лосьйони після бриття; лікувальні напої; лікувальні настої; лікувальні парфумерно-косметичні препарати; лікувальні препарати для росту волосся; лікувальні розчини для промивання очей; лікувальні сухі шампуні; лікувальні трави; лікувальні шампуні; лініменти; локриця на фармацевтичні потреби; лосьйони на ветеринарні потреби; лосьйони на фармацевтичні потреби; лубриканти інтимні; лупулін на фармацевтичні потреби; магнезія на фармацевтичні потреби; мазі на фармацевтичні потреби; мазі проти обмороження на фармацевтичні потреби; марля для перев'язування; матеріали для зубних відбитків; матеріали для пломбування зубів; медичний спирт; мигдалеве молоко на фармацевтичні потреби; мийні засоби для худоби (інсектициди); мінеральні біологічно активні харчові добавки; моделювальний віск стоматологічний; молескін на медичні потреби; молоко сухе для дитячого харчування; молочні суміші для дитячого харчування; молочні ферменти на фармацевтичні потреби; морська вода для лікувальних ванн; м'ята на фармацевтичні потреби; наплічні пов'язки на хірургічні потреби; наривні засоби; наркотики; насіння льону на фармацевтичні потреби; настоянки йоду; настоянки на медичні потреби; нутрицевтичні препарати на терапевтичні або медичні потреби; обкурювальні палички; обкурювальні таблетки; обкурювальні препарати на медичні потреби; облатки на фармацевтичні потреби; олівці від бородавок; олія скипидарна на фармацевтичні потреби; опіати; опій; оподельдок; ополіскувачі для порожнини рота на медичні потреби; отрута для щурів; отрути; охолоджувальні спреї на медичні потреби; палички локриці на фармацевтичні потреби; папір для гірчичників; папір проти молі; паразитоциди; пастилки на фармацевтичні потреби; таблетки для розсмоктування на фармацевтичні потреби; пектин на фармацевтичні потреби; пелюшки поглинаючі для немовлят; підгузки для немовлят; пелюшки поглинаючі для хворих на нетримання; підгузки для хворих на нетримання; пепсини на фармацевтичні потреби; пептони на фармацевтичні потреби; перев'язувальні матеріали медичні; перекис водню на медичні потреби; перлинна пудра на медичні потреби; пестициди; пігулки антиоксидантні; пігулки для засмагання; пігулки для стримування апетиту; пігулки для схуднення; підгузки дитячі (трусики); підгузки для домашніх тварин; плазма крові; побічні продукти переробки злаків на дієтичні або медичні потреби; пов'язки на очі на медичні потреби; поживні середовища для бактеріологічних культур; помади на медичні потреби; порошок із шпанських мушок; порошок піретруму; порцеляна для зубних протезів; послаблювальні засоби; пояси для гігієнічних прокладок; препарати бісмуту на фармацевтичні потреби; препарати в шприцах на медичні потреби; препарати від геморою; препарати від загрубілої шкіри ніг; препарати від обмороження; препарати для ванн на медичні потреби; препарати для дезодорування повітря; препарати для захисту від молі; препарати для знижування сексуальної активності; препарати для знищування домового гриба; препарати для знищування личинок; препарати для знищування мишей; препарати для знищування мух; препарати для знищування слимаків; препарати для знищування шкідливих тварин; препарати для знищування шкідників; препарати для лікування акне; препарати для лікування опіків; препарати для лікування педикульозу (педикуліциди); препарати для органотерапії; препарати для очищання повітря; препарати для пригнічування апетиту на медичні потреби; препарати для стерилізування ґрунту; препарати для чищення контактних лінз; препарати з алое вера на фармацевтичні потреби; препарати з мікроелементами для людей і тварин; препарати з мікроорганізмів для медичного або ветеринарного використання; препарати, що полегшують прорізування зубів; припарки; провідники хімічні для електрокардіографічних електродів; продукти для дитячого харчування; проносні препарати; послаблюючі препарати; прополіс на фармацевтичні потреби; протеїнові дієтичні добавки; протеїнові добавки для тварин; протиастматичний чай; протимозольні кільця для ніг; протипаразитарні нашийники для тварин; протипаразитарні препарати; протиспорові препарати; п'явки на медичні потреби; радій на медичні потреби; радіоактивні речовини на медичні потреби; реактиви діагностичних біомаркерів на медичні потреби; рентгенологічні контрастні речовини на медичні потреби; репеленти; репеленти для обкурювання від комах; репеленти для собак; речовини, що сприяють травленню, на фармацевтичні потреби; рибне борошно на фармацевтичні потреби; рицинова олія на медичні потреби; ріжки житні на фармацевтичні потреби; розчини для контактних лінз; розчинники для видалення лейкопластирів; ртутна мазь; сарсапарель на медичні потреби; свинцева вода; седативні препарати; транквілізатори; серветки, просочені фармацевтичними розчинами; серотерапевтичні ліки; сикативи (сушильні препарати) на медичні потреби; сироватки крові; сиропи на фармацевтичні потреби; сірчані палички (дезінфі-

кувальні засоби); скипидар на фармацевтичні потреби; снодійні засоби; солі для ванн з мінеральних вод; солі для ванн на медичні потреби; солі для нюхання від зомління; солі калію на медичні потреби; солі мінеральних вод; солі на медичні потреби; солі натрію на медичні потреби; солод на фармацевтичні потреби; солодові молочні напої на медичні потреби; сперма для штучного запліднювання; спирт на фармацевтичні потреби; сплави дорогоцінних металів на стоматологічні потреби; спринцювальні препарати на медичні потреби; стерилізувальні препарати; стероїди; стовбурові клітини на ветеринарні потреби; стовбурові клітини на медичні потреби; стоматологічні абразиви; стоматологічні амальгами; стоматологічні амальгами, що містять золото; стоматологічні мастики; стоматологічні цементи; стрихнін; сублімоване м'ясо, призначене на медичні потреби; сублімовані продукти харчування, призначені на медичні потреби; сульфонаміди (ліки); супозиторії; терапевтичні препарати для ванн; термальні води; тимол на фармацевтичні потреби; тирлич на фармацевтичні потреби; тонізуючі засоби (ліки); трави для куріння на медичні потреби; трав'яні чаї на медичні потреби; трансплантати (живі тканини); труси абсорбувальні для хворих на нетримання; тютюнові екстракти (інсектициди); фармацевтичні препарати; фармацевтичні препарати від лупи; фармацевтичні препарати для догляду за шкірою; фармацевтичні препарати для лікування сонячних опіків; фармацевтичні препарати на основі вапна; фармацевтичні продукти; фенол на фармацевтичні потреби; фенхель на медичні потреби; ферменти на фармацевтичні потреби; ферментні препарати на ветеринарні потреби; фітотерапевтичні препарати на медичні потреби; формальдегід на фармацевтичні потреби; фосфати на фармацевтичні потреби; фунгіциди; хімікати для лікування винограду, ураженого хворобою; хімікофармацевтичні препарати; хімічні препарати для діагностування вагітності; хімічні препарати для лікування злаків, уражених сажкою; хімічні препарати для лікування мілдью; хімічні препарати для лікування філоксери; хімічні препарати на ветеринарні потреби; хімічні препарати на медичні потреби; хімічні препарати на фармацевтичні потреби; хімічні реактиви на медичні або ветеринарні потреби; хінін на медичні потреби; хінолін на медичні потреби; хірургічні імплантати, що складаються з живих тканин; хірургічні клеї; хірургічні перев'язувальні матеріали; хліб для діабетиків, призначений для медичного використання; хлороформ; цвіт сірковий на фармацевтичні потреби; цементи для копит тварин; цукерки лікувальні; цукерки на медичні потреби; цукор на медичні потреби; шампуні проти педикульозу; щоденні прокладки (гігієнічні); ююба лікувальна; ялапа.

Кл. 30: Арахісові кондитерські вироби; ароматизатори для напоїв, крім ефірних олій; ароматизатори для тортів, тістечок, крім ефірних олій; ароматизатори для харчових продуктів, крім ефірних олій; ароматичні суміші харчові; баоцзи (парові пиріжки з начинкою); батончики злакові; батончики злакові з високим вмістом білка; бджолине маточне молочко; бібімбап (рис, змішаний з овочами та яловичиною); бобове борошно; борошно горіхове; борошно з тапіоки; борошно; борошняні кондитерські вироби; булки; булочки здобні; бурріто; ванілін (замінник ванілі); ванільні ароматизатори на кулінарні потреби; вареники (вироби з тіста з начинкою); вафлі; вермішель (локшина); вироби з тіста на основі борошна; вівсяне борошно; вівсяні пластівці; в'яжучі речовини для ковбас; в'яжучі речовини для морозива; галетне печиво; печиво; гвоздика (прянощі); гірчиця; гірчичне борошно; глазур для тортів, тістечок; глюкоза на кулінарні потреби; горішки, вкриті шоколадом; городні трави законсервовані (присмаки); дзеркальна глазур; добавки з клейковини на кулінарні потреби; дріжджі; дульсе-де-лече; есенції для харчових продуктів, крім ефірних есенцій і ефірних олій; жувальні гумки; заварний крем; загущувачі для готування харчових продуктів; закваска; закваски для тіста; закуски на основі злаків; закуски на основі рису; замінники кави; заморожений йогурт (льодяні кондитерські вироби); заморожений кефір (льодяні кондитерські вироби); заправки для салату; зародки пшениці для споживання людьми; зернові продукти; імбир (прянощі); їстівний папір; їстівний рисовий папір; кава; кава несмажена; кавові ароматизатори; кавові напої з молоком; какао; какаові напої з молоком; каперси; карамелі (цукерки); карі (прянощі); картопляне борошно; квітки або листя рослин, що використовуються як замінники чаю; кетчуп (соус); кімбап (корейська рисова страва); кіши (пироги); клейковина, приготована як харчовий продукт; кондитерські вироби; кондитерські вироби з цукром; кондитерські вироби для прикрашання новорічних ялинок; кориця (прянощі); крекери; крем з винного каменю на кулінарні потреби; крохмаль харчовий; крупа для мамалиґи; крупи харчові; кубики льоду; кукурудза подрібнена; кукурудза смажена; кукурудзяне борошно; кукурудзяні пластівці; куркума; кускус (манна крупа); кухонна сіль; лід для охолоджування; лід натуральний або штучний; локричні кондитерські вироби; локшина; майонез; макарони; макаронні вироби; макаруни (кондитерські вироби); мальтоза; мамалиґа; манна крупа; маринади; марципани; мед; меляса харчова; мигдалеве тісто; мигдалеві кондитерські вироби; місо (приправа); соєва паста (приправа); млинці; морозиво; морська вода для куховарення; морські водорості (приправа); муси десертні (кондитерські вироби); муси шоколадні; мускатні горіхи; мюслі; м'ясна підлива; м'ята для кондитерських виробів; м'ятні солодощі; напої на основі кави; напої на основі какао; напої на основі ромашки; напої на основі чаю; напої на основі шоколаду; насіння анісу; насіння зірчастого анісу; насіння кунжуту (приправи); насіння льону на кулінарні потреби (приправа); настої нелікувальні; оброблене насіння, що використовується як приправа; овес подрібнений; окономіякі (японські солоні млинці); онігірі (рисові кульки); оцет; очищений овес; очищений ячмінь; палички локричні (кондитерські вироби); пальмовий цукор; пастилки (кондитерські вироби); пекарські порошки; пельмені (вироби з тіста з м'ясною начинкою); перець; перець запашний; перець стручковий (присмаки); песто (соус); петіфури (тістечка); пивний оцет; пироги; пироги з м'ясом; піци; пластівці (зер-

нові продукти); подрібнені овочі в маринаді; помадки (кондитерські вироби); попкорн; порошки для виготовляння морозива; праліне; прикраси з цукерок для тортів, тістечок; прикраси з шоколаду для тортів, тістечок; приправи; природні підсолоджувачі; присмаки; прісний хліб; продукти на основі вівса; прополіс; пряники; прянощі; пудинги; пудра на торти, тістечка; пшеничне борошно; равіолі; рамен (японська страва на основі локшини); реліш (приправа); речовини для пом'якшування м'яса на побутові потреби; речовини для усталювання збитих вершків; рис; рис швидкого приготування; рисова маса на кулінарні потреби; рисовий пудинг; рисові торти, тістечка; рослинні продукти, що використовуються як замінники кави; саго; сандвічі; сандвічі з сосискою; селерова сіль; сироп з агави (природній підсолоджувач); сироп мелясовий; сіль для консервування харчових продуктів; соєве борошно; соєвий соус; солод для споживання людьми; солодові бісквіти; солодові екстракти харчові; солодощі (цукерки); сорбети (льоди); соуси (приправи); соуси для макаронних виробів; спагеті; спреди на основі шоколаду; спрінг-роли; страви, приготовані на основі локшини; сублімовані страви з макаронними виробами як основним інгредієнтом; сублімовані страви з рисом як основним інгредієнтом; суміші для глазурування шинки; суміші для тіста для окономіякі (японських солоних млинців); сухарі; сухарі панірувальні; сухе печиво; суші; табуле; тако; тапіока; тарти; тістечка; торти; тісто; тісто бездріжджове на торти і тістечка; тісто на торти і тістечка; тісто на кондитерські вироби; томатний соус; тортильї; французький пиріг з паштетом; фруктові желе (кондитерські вироби); фруктові соуси; халва; харчова сода (бікарбонат натрію на куховарські потреби); харчові льоди; хліб; цзяоцзи (вироби з тіста з начинкою); цикорій (кавовий замінник); цукерки; цукор; чай охолоджений; чай; часник подрібнений (приправа); чатні (приправа); чізбургери (сандвічі); чоучоу (приправа); шафран (присмака); шоколад; шоколадні напої з молоком; шоколадні спреди, що містять горіхи; ячмінне борошно; ячмінь подрібнений.

Кл. 35: Адміністративне оброблення замовлень на купівлю; адміністрування програм лояльності для клієнтів; адміністрування програм лояльності для постійних клієнтів авіакомпаній; аналізування собівартості; аудит підприємницької діяльності; аукціонний продаж; аутсорсингове адміністративне керування для компаній; бухгалтерський облік; ведення бухгалтерських книг; веб-індексування на комерційні або рекламні потреби; ведення переговорів щодо укладання угод у сфері підприємницької діяльності для інших; вивчання ринку; визначання громадської думки; виписування рахунків; влаштовування передплати газет для інших; влаштовування передплати телекомунікаційних послуг для інших; готування платіжних документів; готування податкових декларацій; демонстрування товарів; довідкові послуги у сфері підприємницької діяльності; допомога в керуванні підприємницькою діяльністю; допомога у комерційному або промисловому керуванні; дорадчі послуги для керування підприємницькою діяльністю; досліджування щодо підприємницької діяльності; економічне прогнозування; забезпечування інформацією в сфері підприємницької діяльності за допомогою веб-сайтів; збирання інформації у комп'ютерні бази даних; збирання статистичних даних; інформування щодо підприємницької діяльності; керування діяльністю артистів-виконавців; керування діяльністю вільнонайманих працівників; керування діяльністю готелів; керування діяльністю спортсменів; керування діяльністю щодо програм з відшкодовування витрат для інших; комерційне інформування та поради для споживачів (центри підтримки споживачів); комерційне керування ліцензуванням товарів і послуг для інших; комп'ютеризоване ведення справ; консультування з керування персоналом; консультування з керування підприємницькою діяльністю; консультування з комунікаційної стратегії щодо зв'язків з громадськістю; консультування з комунікаційної стратегії щодо рекламування; консультування з організовування підприємницької діяльності; маркетинг; маркетингові досліджування; машинописні роботи; надавання інформації щодо комерційних та ділових контактів; надавання онлайнових торговельних майданчиків для покупців та продавців товарів і послуг; написання біографічних довідок для інших; написання резюме для інших; написання рекламних текстів; написання сценаріїв на рекламні потреби; оброблення текстів; оновлювання рекламних матеріалів; оновлювання та ведення даних у комп'ютерних базах даних; оновлювання та ведення інформації в реєстрах; оптимізація відвідуваності веб-сайтів; організовування виставок на комерційні або рекламні потреби; організовування показів мод на рекламні потреби; організовування ярмарків на комерційні або рекламні потреби; орендування рекламного місця; оформляння вітрин; оцінювання підприємницької діяльності; підбирання персоналу; поради щодо організовування і керування підприємницькою діяльністю; посередницькі послуги у сфері підприємницької діяльності щодо підбору потенційних приватних інвесторів для підприємців, які потребують фінансування; послуги агентств комерційного інформування; послуги агентств працевлаштування; послуги експертів з ефективності підприємницької діяльності; послуги з аутсорсингу (допомога у сфері підприємницької діяльності); послуги з керування підприємницькими проектами для об'єктів будівництва; послуги з комерційного посередництва; послуги з макетування на рекламні потреби; послуги з нагадування про ділові зустрічі (офісні роботи); послуги з огляду преси; послуги з порівнювання цін; послуги з постачання для інших (закуповування товарів та замовляння послуг для інших підприємств); послуги з релокації для підприємств; послуги з фотокопіювання; послуги зі складання графіків ділових зустрічей (офісні роботи); послуги із заповнювання податкової декларації; послуги імпортно-експортних агентств; послуги манекенників для рекламування або сприяння продажам; послуги рекламних агентств; послуги секретарів; послуги щодо зв'язків з громадськістю; пошук даних у комп'ютерних файлах для інших; пошук спонсорів; пошукова оптимізація для сприяння продажам; представляння товарів на засобах інформування з метою роздрібного продажу; приймання телефонних

дзвінків для недоступних абонентів; прокат білбордів (рекламних щитів); прокат офісних машин і обладнання; прокат рекламних матеріалів; прокат рекламного часу на засобах інформування; прокат торговельних автоматів; прокат торговельних стендів; прокат фотокопіювальних машин; пряме поштове рекламування; психологічне тестування для відбирання персоналу; публікування рекламних текстів; радіорекламування; реєстрування письмових повідомлень та даних; рекламування; рекламування з оплатою переходів на веб-сторінку за рекламним оголошенням; рекламування зовнішнє; розклеювання рекламних плакатів; рекламування поштою; рекламування через комп'ютерну мережу в режимі он-лайн; репродукування документів; розповсюджування зразків; розповсюджування рекламних матеріалів; розробляння рекламних матеріалів; розслідування у сфері підприємницької діяльності; систематизування інформації у комп'ютерні бази даних; складання звітів про стан рахунків; складання індексів інформації на комерційні або рекламні потреби; сприяння продажам для інших; створювання програм щодо замовляння товарів через телерекламу; створювання рекламних фільмів; стенографування; текстове записування інформації (офісні роботи); телевізійне рекламування; телемаркетингові послуги; узгоджування та укладання комерційних угод для третіх сторін; фахове консультування щодо підприємницької діяльності.

Кл. 41: Академії (освіта); викладання; освітні послуги; відеознімання; влаштовування і проведення з'їздів; влаштовування і проведення колоквіумів; влаштовування і проведення конференцій; влаштовування і проведення навчальних форумів з особистою присутністю; влаштовування і проведення практичних занять (навчання); влаштовування і проведення семінарів; влаштовування і проведення симпозіумів; заочні курси; навчальні послуги, що надаються за допомогою симуляторів; навчання індивідуальне; організовування виставок на культурні або освітні потреби; організовування конкурсів (освітніх або розважальних); освітні послуги, що надаються школами; переклад мови жестів; планування вечірок (розваги); послуги клубів здоров'я (оздоровчі та фітнес-тренування); прокат іграшок; прокат ігрового обладнання; прокат спортивного обладнання, крім транспортних засобів.

Кл. 43: Забезпечування устаткованням для наметового табору; замовляння місць в пансіонатах; кейтерингові послуги щодо забезпечування їжею та напоями; орендування приміщень для зустрічей; орендування тимчасового житла; пансіонати для тварин; послуги агентств із забезпечування житлом (у готелях, пансіонатах); послуги барів; послуги будинків для людей похилого віку; послуги готелів; послуги дитячих ясел; послуги їдалень; послуги кафе; послуги кафетеріїв; послуги мотелів; послуги пансіонатів; послуги ресторанів; послуги ресторанів самообслуговування; послуги ресторанів японської кухні; послуги снек-барів; послуги таборів вихідного дня (забезпечування тимчасовим житлом); послуги туристичних баз; прокат диспенсерів для питної води; прокат наметів; прокат обладнання для куховарення; прокат освітлювальної апаратури; прокат пересувних будівель; прокат стільців, столів, столової білизни, скляного посуду; резервування місць в готелях; резервування тимчасового житла; служби прийому для тимчасового розміщування (керування прибуттям та відправленням); створювання композицій з харчових продуктів.

Кл. 44: Консультування щодо здоров'я; масаж; медична допомога; медичне доглядання; медичне консультування для людей з обмеженими можливостями; медичне сестринське доглядання; паліативна допомога; послуги альтернативної медицини; послуги з ароматерапії; послуги лікарень; послуги лікарів-ортодонтів; послуги медичних клінік; послуги медичних центрів; послуги центрів здоров'я; послуги оздоровчих закладів; послуги окулістів; послуги профілакторіїв; послуги психологів; прокат медичного обладнання; прокат санітарного устаткування; стоматологічні послуги; терапевтичні послуги; фармацевтичне консультування; фізіотерапія; хіропрактика.

---

(111) **280914** **(210)** **m 2017 24271**
(151) **25.08.2020** **(220)** **01.11.2017**
(181) **01.11.2027**
(591) чорний, синій
(732) **Храпач Василь Васильович;**
просп. Перемоги, 2, кв. 79, м. Київ, 01135 (UA)

(540)

Ukrainian Society of Aesthetic Plastic Surgeons

Дивись кольорову копію з оригіналу зображення знака в кінці бюлетеня

(511)

Кл. 41: Академії (освіта); викладання; освітні послуги; відеознімання; влаштовування і проведення з'їздів; влаштовування і проведення колоквіумів; влаштовування і проведення конференцій; влаштовування і проведення концертів; влаштовування і проведення навчальних форумів з особистою присутністю; влаштовування і проведення практичних занять (навчання); влаштовування і проведення семінарів; влаштовування і проведення симпозіумів; готування публікацій за допомогою електронних настільних видавничих засобів; дубльований переклад; екзаменування у навчанні; забезпечування незавантажними відеозаписами в режимі он-лайн; забезпечування незавантажними електронними публікаціями в режимі он-лайн; забезпечування незавантажними телевізійними програмами за допомогою послуг з передавання відеоданих на вимогу; забезпечування незавантажними фільмами за допомогою послуг з передавання відеоданих на вимогу; інформування щодо освіти; навчальні послуги, що надаються за допомогою симуляторів; організовування виставок на культурні або освітні потреби; послуги бібліотек з видавання книжок; послуги з макетування, крім призначених на рекламні потреби; послуги з усного перекладу; практичне навчання (демонстрування); професійна перепідготовка; професійне орієнтування (поради щодо

освіти або навчання); публікування електронних книжок та журналів у режимі он-лайн; публікування книжок; публікування текстів, крім рекламних; створювання радіо- і телевізійних програм; створювання фільмів, крім рекламних; субтитрування.

Кл. 44: Акушерські послуги; виготовляння фармацевтами ліків за рецептами; імплантація волосся; консультування щодо здоров'я; масаж; медична допомога; медичне доглядання; медичне консультування для людей з обмеженими можливостями; медичне сестринське доглядання; паліативна допомога; пластична хірургія; послуги альтернативної медицини; послуги банку живих тканин; послуги банку крові; послуги будинків сестринського догляду; послуги візажистів; послуги з ароматерапії; послуги лікарень; послуги лікарів-ортодонтів; послуги медичних клінік; послуги медичних центрів; послуги центрів здоров'я; послуги оздоровчих закладів; послуги окулістів; послуги профілакторіїв; послуги психологів; послуги санаторіїв; послуги телемедицини; прокат медичного обладнання; прокат санітарного устаткування; стоматологічні послуги; терапевтичні послуги; фармацевтичне консультування; фізіотерапія; хіропрактика.

---

(111) **280915** **(210)** **m 2017 26078**
(151) **25.08.2020** **(220)** **22.11.2017**
(181) **22.11.2027**
(526) УКРАЇНА
(591) чорний, білий
(732) **Приватне акціонерне товариство "УНІВЕРМАГ "УКРАЇНА";**
пл. Перемоги, 3, м. Київ, 01135 (UA)

(540) **«УКРАЇНА» ЗБИРАЄ ТАЛАНТИ!»**
(511)

Кл. 16: Друкована продукція; канцелярські товари; фотографії; навчальні матеріали (крім апаратів); авторучки; альбоми; блокноти; зошити; закладки книжкові; записники; брошури; буклети; олівці; листівки рекламні; календарі; бланки; формуляри; вивіски паперові або картонні; знаряддя канцелярське для стирання тексту; знаряддя канцелярське для стирання тексту на письмових дошках; вітальні листівки; вугільні олівці; газети; географічні карти; герби (паперові знаки); гігієнічний папір; моделювальна глина; глобуси земної кулі; кашпо паперові; точилки для олівців електричні чи неелектричні; гострильні пристрої електричні чи неелектричні для олівців; готовальні; гравіювальні пластини; гравюри; графічні зображення; графічні репродукції; друковані графічні роботи; грифелі для олівців; еластичні гумки канцелярські; гумки для стирання; дитячі нагрудники паперові; дошки паперові або картонні для афіш, об'яв; планшети з затискачами для паперу; друковані видання; естампи (гравюри); етикетки паперові або картонні; ручні етикетувальні пристрої; з'єднувальні смуги (палітурні); журнали (періодичні видання); сургуч; облатки для запечатування; записники канцелярські; браслети на зап'ястки для утримування письмового приладдя; затискачі для паперу; затискачі для банкнот; затискачі для карток покажчиків; затискачі для ручок; зволожувачі для прогумованих поверхонь (канцелярське приладдя); зволожувачі (канцелярське приладдя); зошити для писання або креслення; схеми вишивок (шаблони); імпринтери для кредитних карток неелектричні; облікові книги; інформаційні бюлетені; калька паперова; калька тканинна; камені для змішування чорнил (вмістини для чорнил); канцелярське обладдя, крім меблів, і приладдя; офісні перфоратори; карти (авіаційні, морські тощо); картки; картини обрамлені або необрамлені; малюнки; картки колекційні, крім призначених для ігор; картон з деревинної маси (канцелярський товар); картон; картонні тубуси; коробки картонні для капелюхів; картотеки (канцелярське приладдя); каталоги; квитанційні книжки (канцелярські товари); квитки; клеючі препарати (клеї) на канцелярські або побутові потреби; камеді (клеючі препарати) на канцелярські або побутові потреби; клеї на канцелярські або побутові потреби; клейстер на канцелярські або побутові потреби; клейкі стрічки на канцелярські або побутові потреби; клейковина (клей) на канцелярські або побутові потреби; крохмальна паста (клеюча речовина) на канцелярські або побутові потреби; книги; книготримачі; кнопки канцелярські; кнопки креслярські; комікси (друковані видання); конверти (канцелярські товари); конусні паперові пакети; копіювальний папір; копіювальний папір (канцелярський товар); коробки картонні або паперові; футляри для штампів (печаток); котушки для чорнильних стрічок; крейда літографська; креслярське приладдя; креслярські дошки; креслярські інструменти; косинці для креслення; креслярські лекала; креслярські пера; рейсшини для креслення; ламінатори документів офісні; клейкі смуги на канцелярські або побутові потреби; листи паперові або пластмасові абсорбуючі, призначені для пакування харчових продуктів; листи паперові або пластмасові для контролювання вологості, призначені для пакування харчових продуктів; листи з відновленої целюлози для обгортання; лінійки креслярські; літографії; літографічні твори мистецтва; літографські камені; лотки для фарб (приладдя для художників); матеріали для запечатування на канцелярські потреби; матеріали для моделювання; матеріали з крохмалю для пакування; матеріали для книжкових оправ; мішки (конверти, торбинки) паперові або пластмасові для пакування; мішки для сміття паперові або пластмасові; копіювально-розмножувальні апарати; множильні пристрої та машини; мольберти; вітальні листівки музичні; набивкові матеріали паперові або картонні; вощений папір; наклейки (канцелярські товари); напальчники (канцелярське приладдя); підстилки на письмові столи; нитки, шнури для книжкових оправ; ножі (різаки) для паперу канцелярські; носові хустинки паперові; нумерувальні апарати; обкладинки (канцелярські товари); обкладинки для паспортів; облікові картки (канцелярські товари); олеографії; олівці автоматичні; олівці грифельні; оправи до книжок; офорти; офортні голки; офсетне полотно нетекстильне; пакети для куховарення в мікрохвильовій печі; пакети для вершків паперові; пакувальні (перекладкові, набивкові) матеріали паперові або картонні; палітри для художників; пантографи (креслярські інструменти); паперові банти; паперові стрічки; паперові стрічки та ка-

ртки для записування комп'ютерних програм; пап'є-маше; папір в аркушах (канцелярські товари); папір для електрокардіографів; папір для пакування; папір для записувальних приладів; папір з деревинної маси; папір; папки для документів (канцелярські товари); папки для паперів; пастелі (олівці); пасти для моделювання; пенали; пензлі для художників; пера канцелярські; пера письмові; пера письмові золоті; пергаментний папір; зображення перевідні; періодичні видання друковані; перочистки; печатки; штампи для запечатування; подушечки для штампів; письмова крейда; письмове приладдя; письмове приладдя (набори); письмовий папір; письмові грифельні дошки; письмові інструменти; письмові набори канцелярські; письмові пензлі; підручники; підставки для рук художникам; підставки для ручок і олівців; підставки для фотографій; підставки паперові під вмістини для напоїв; підставки під пивні кухлі; підставки під штампи, печатки; підстилки настільні паперові; пісенники; плакати; плани; світлокопії; пластикові розтяжні плівки для пакування; пластмаси для моделювання; пластмасові плівки для обгортання; опаковання для пляшок паперове або картонне; пляшкові обгортки паперові або картонні; картки для сповіщення (канцелярські товари); подрібнювачі паперу канцелярські; полімерна моделювальна глина; полотно для картин; полотно для книжкових оправ; портрети; поштові листівки; поштові марки; поштові штемпелі; прапори паперові; прес-пап'є; пристрої для виготовляння віньєток; пристрої для прикріплювання фотографій; діркопроколювачі (канцелярське приладдя); прогумоване полотно на канцелярські потреби; прогумовані стрічки (канцелярські товари); вкладиші паперові для шухляд ароматизовані або неароматизовані; промокальний папір; проспекти рекламні; обчислювальні таблиці; реєстраційні журнали (книги записів); риб'ячий клей на канцелярські або побутові потреби; корегувальні рідини (канцелярське приладдя); розклади друковані; розмічальна крейда; диспенсери клейкої стрічки (канцелярське приладдя); ручки до штампів, печаток; ручки маркувальні (канцелярські товари); ручки перові; рушники паперові; люмінесцентний папір; серветки косметичні паперові; серветки паперові для знімання макіяжу; сигарні банти; скатерки столові паперові; скоби зшивальні канцелярські; степлери (канцелярське приладдя); папки-швидкозшивачі для вкладних аркушів; скребки (засоби для підчищання тексту) канцелярські; шафки для канцелярських товарів (офісне приладдя); скріпки канцелярські; срібний папір; сталеві літери; сталеві пера; стеатит (крейда кравецька); столова білизна паперова; серветки настільні паперові; підстилки паперові на столи; стрижні для кулькових ручок; стрічки для друкарських машинок; стрічки корегувальні (канцелярське приладдя); таблички паперові або картонні; підноси для листів; тканини для книжкових оправ; транспаранти (канцелярські товари); трафарети; трафарети (канцелярські товари); трафарети для малювання; тримачі для документів (канцелярські товари); тримачі для крейди; тримачі для олівців; тримачі для чекових книжок; тримачі сторінок; туші; указки до карт неелектронні; фарби в коробках (шкільне приладдя); фігурки (статуетки) з пап'є-маше; фільтри кавові паперові; фільтрувальний папір; фільтрувальні матеріали (паперові); форми для моделювальної глини (приладдя для художників); фотогравюри; фотографії (друковані); хромолітографії; хуан папір для китайського малювання та писання; циркулі для креслення; чашечки для розводіння акварельних фарб; корегувальні чорнила (геліографія); чорнило; чорнильні пластини для машин, що репродукують документи; чорнильниці; чорнильні подушечки; чорнильні пластини для копіювально-розмножувальних апаратів; чорнильні прибори; чорнильні стрижні; чорнильні стрічки; чорнильні стрічки для комп'ютерних принтерів; чотирикутні лінійки для креслення; чохли для викрійок; крейда кравецька; шкільне приладдя (канцелярські товари); шкільні дошки; шрифти друкарські (цифрові і буквові); штампи; щітки для художників.

Кл. 25: Одяг, взуття, наголовні убори; светри; кепки; шапки; куртки; майки; футболки; піжами; шкарпетки; труси; фартухи (одяг); халати; шарфи; бандани (хустки); берети; боа (горжетки); бриджі; бутси футбольні; валянки (взуття з валяної вовни); верхній одяг; взуттєві передки; взуття для купання; вилоги рукавів; манжети (одяг); вставки для сорочок; вуалі (одяг); краватки; гамаші; краги; гетри; гімнастичні туфлі; готовий одяг; готові підкладки (частини одягу); дерев'яне взуття; джемпери; пуловери; светри; одяг з джерсі; дитячі фартушки непаперові; дитячі штанці (одяг); дублянки; кожухи (одяг); шуби; душові шапочки; жилети; жіночі панталони; жіночі труси; штрипки для гетрів; штрипки для штанів; знімні коміри; калоші; капелюхи; каптури (одяг); капці; каркаси (остови) для капелюхів; кашне; кепки (кашкети); чіпці (очіпки); кишені для одягу; козирки (наголовні убори); козирки для наголовних уборів; колготки; комбінації (спідня білизна); комбінезони (одяг); коміри (одяг); корсажі (жіноча білизна); корсети (спідня білизна); костюми; водонепроникні костюми для катання на водних лижах; костюми для плавання (купання); легінси (штани); лижні черевики; лівреї; бюстгальтери; бюстгальтери-корсети; майки, футболки спортивні; манишки для сорочок; мантильї; маскарадні костюми; маски для сну; матроські блузи; мітенки; муфти (одяг); муфти для ніг неелектронагрівні; набійки для взуття; навушники (одяг); наголовні пов'язки (одяг); накидки (одяг); спідня жіноча білизна; непромокальний одяг; носкові частини взуття; хустинки для нагрудних кишень; формений одяг; одяг для автомобілістів; одяг для велосипедистів; одяг для гімнастики; одяг з вичиненої шкіри; одяг з габардину; одяг із штучної шкіри; пальта; панчішні вироби; панчохи; паперовий одяг; паперові капелюхи (одяг); парки; пояси (одяг); підбори; підв'язки для шкарпеток; підв'язки для панчіх; підошви для взуття; підпахівники; підтяжки (шлейки для одягу); плавки; плащі; пляжне взуття; пляжний одяг; полотняні туфлі та сандалі; пончо; придане для новонароджених (одяг); панчохи потовбиральні; спідні пояси; гамани поясні (одяг); протиковзові засоби для взуття; п'ятки до панчіх; ранти для взуття; рибальський верхній одяг; робочий одяг (халати, комбінезони); рукавички (одяг); лижні рукавиці; сандалі; сандалі для купання; сарафани; сарі; саронги; сорочки; сорочки для гольфа; спідниці; спідниці нижні; спіднички дитячі; спідниці-шорти; спід-

ній одяг потовбиральний; спідня білизна; спортивне взуття; спортивний трикотажний одяг; спортивні туфлі; сукні; тоги; трикотажні вироби (одяг); труси-боксери; туфлі; тюбетейки; ярмулки; тюрбани; устілки для взуття; деталі металеві для взуття; халати для купання; халяви чобіт; хустки нашийні; хутро (одяг); хутряні накидки; циліндри (наголовні убори); черевики; чоботи зі шнурками; чоботи; шалі; шапочки для купання; шарфи; пластрони; шипи для футбольних бутсів; штани.

Кл. 41: Розважальні послуги; влаштовування спортивних і культурних заходів; влаштовування і проведення концертів; влаштовування, організовування і проведення фестивалів; влаштовування, організовуванння і проведення фестивалів дитячої творчості; організовування виставок на культурні або освітні потреби; відеознімання; фотографування; академії (освіта); послуги бібліотек з видавання книжок; викладання; освітні послуги; влаштовування і проведення з'їздів; влаштовування і проведення колоквіумів; влаштовування і проведення конференцій; влаштовування і проведення практичних занять (навчання); влаштовування і проведення семінарів; влаштовування і проведення симпозіумів; влаштовування конкурсів краси; гімнастичне викладання; готування публікацій за допомогою електронних настільних видавничих засобів; дошкільні навчальні заклади; дресирування тварин; екзаменування у навчанні; забезпечування незавантажними відеозаписами в режимі он-лайн; забезпечування незавантажними електронними публікаціями в режимі он-лайн; забезпечування незавантажними музичними творами в режимі он-лайн; забезпечування спортивним устаткованням; забезпечування устаткованням для відпочинку; забезпечування устаткованням для гольфа; забезпечування устаткованням для казино (азартних ігор); замовляння квитків на видовища; заочні курси; ігрові послуги, що надаються в режимі он-лайн через комп'ютерну мережу; інформування щодо відпочинку; інформування щодо освіти; інформування щодо розваг; кінопокази; послуги кіностудій; мікрофільмування; монтування відеострічок; послуги мюзик-холів; навчання індивідуальне; надавання музейних послуг (презентації, виставки); послуги караоке; написання текстів, крім рекламних; послуги нічних клубів (розваги); організовування балів; організовування видовищ (послуги імпресаріо); організовування конкурсів (освітніх або розважальних); організовування лотерей; організовування показів мод на розважальні потреби; організовування спортивних змагань; послуги парків атракціонів; переклад мови жестів; планування вечірок (розваги); послуги артистів з розважання; послуги диск-жокеїв; послуги дискотек; послуги з каліграфії; послуги з макетування, крім призначених на рекламні потреби; послуги з усного перекладу; послуги залів ігрових автоматів; послуги зоопарків; послуги інструкторів (навчання); послуги клубів (розважальні або освітні); послуги клубів здоров'я (оздоровчі та фітнес-тренування); послуги натурників для художників; послуги оркестрів; послуги перекладачів; послуги пересувних бібліотек; послуги персональних тренерів (фітнес-тренування); послуги репортерів; послуги спортивних таборів; послуги студій записування; написання сценаріїв, крім призначених на рекламні потреби; послуги таборів вихідного дня (розважання); послуги театральних кас; послуги фоторепортерів; освітні послуги, що надаються школами; послуги щодо азартних ігор; послуги щодо музичного композиціювання; практичне навчання (демонстрування); представляння вистав наживо; проведення занять з фітнесу; прокат аудіоапаратури; прокат видовищних декорацій; прокат відеокамер; прокат відеомагнітофонів; прокат відеострічок; прокат звукозаписувачів; прокат іграшок; прокат ігрового обладнання; прокат кінопроекторів і приладдя; прокат кінофільмів; прокат обладнання для підводного плавання; прокат освітлювальної апаратури для театральних студій або телестудій; прокат радіо- і телевізійних приймачів; прокат спортивних майданчиків; прокат спортивного обладнання, крім транспортних засобів; прокат театральних декорацій; прокат тенісних кортів; прокат устаткування для стадіонів; професійна перепідготовка; професійне орієнтування (поради щодо освіти або навчання); публікування електронних книжок та журналів у режимі он-лайн; публікування книжок; публікування текстів, крім рекламних; радіопередачі розважальні; релігійна освіта; створювання видовищ; створювання музичних творів; створювання радіо- і телевізійних програм; створювання фільмів, крім рекламних; субтитрування; театральні постановки; телевізійні передачі розважальні; фізичне виховування; хронометраж спортивних подій; представляння циркових вистав; навчання у школах-інтернатах.

---

(111) **280916** **(210)** **m 2017 26079**
(151) **25.08.2020** **(220)** **22.11.2017**
(181) **22.11.2027**
(526) УКРАЇНА
(591) синій, червоний, жовтий, зелений
(732) **Приватне акціонерне товариство "Універмаг "Україна";**
пл. Перемоги, 3, м. Київ, 01135 (UA)

(540)

Дивись кольорову копію з оригіналу зображення знака в кінці бюлетеня

(511)

Кл. 16: Друкована продукція; канцелярські товари; фотографії; навчальні матеріали (крім апаратів); авторучки; альбоми; блокноти; зошити; закладки книжкові; записники; брошури; буклети; олівці; листівки рекламні; календарі; бланки; формуляри; вивіски паперові або картонні; знаряддя канцелярське для

стирання тексту; знаряддя канцелярське для стирання тексту на письмових дошках; вітальні листівки; вугільні олівці; газети; географічні карти; герби (паперові знаки); гігієнічний папір; моделювальна глина; глобуси земної кулі; кашпо паперові; точилки для олівців електричні чи неелектричні; гострильні пристрої електричні чи неелектричні для олівців; готовальні; гравіювальні пластини; гравюри; графічні зображення; графічні репродукції; друковані графічні роботи; грифелі для олівців; еластичні гумки канцелярські; гумки для стирання; дитячі нагрудники паперові; дошки паперові або картонні для афіш, об'яв; планшети з затискачами для паперу; друковані видання; естампи (гравюри); етикетки паперові або картонні; ручні етикетувальні пристрої; з'єднувальні смуги (палітурні); журнали (періодичні видання); сургуч; облатки для запечатування; записники канцелярські; браслети на зап'ястки для утримування письмового приладдя; затискачі для паперу; затискачі для банкнот; затискачі для карток покажчиків; затискачі для ручок; зволожувачі для прогумованих поверхонь (канцелярське приладдя); зволожувачі (канцелярське приладдя); зошити для писання або креслення; схеми вишивок (шаблони); імпринтери для кредитних карток неелектричні; облікові книги; інформаційні бюлетені; калька паперова; калька тканинна; камені для змішування чорнил (вмістини для чорнил); канцелярське обладдя, крім меблів, і приладдя; офісні перфоратори; карти (авіаційні, морські тощо); картки; картини обрамлені або необрамлені; малюнки; картки колекційні, крім призначених для ігор; картон з деревинної маси (канцелярський товар); картон; картонні тубуси; коробки картонні для капелюхів; картотеки (канцелярське приладдя); каталоги; квитанційні книжки (канцелярські товари); квитки; клеючі препарати (клеї) на канцелярські або побутові потреби; камеді (клеючі препарати) на канцелярські або побутові потреби; клеї на канцелярські або побутові потреби; клейстер на канцелярські або побутові потреби; клейкі стрічки на канцелярські або побутові потреби; клейковина (клей) на канцелярські або побутові потреби; крохмальна паста (клеюча речовина) на канцелярські або побутові потреби; книги; книготримачі; кнопки канцелярські; кнопки креслярські; комікси (друковані видання); конверти (канцелярські товари); конусні паперові пакети; копіювальний папір; копіювальний папір (канцелярський товар); коробки картонні або паперові; футляри для штампів (печаток); котушки для чорнильних стрічок; крейда літографська; креслярське приладдя; креслярські дошки; креслярські інструменти; косинці для креслення; креслярські лекала; креслярські пера; рейсшини для креслення; ламінатори документів офісні; клейкі смуги на канцелярські або побутові потреби; листи паперові або пластмасові абсорбуючі, призначені для пакування харчових продуктів; листи паперові або пластмасові для контролювання вологості, призначені для пакування харчових продуктів; листи з відновленої целюлози для обгортання; лінійки креслярські; літографії; літографічні твори мистецтва; літографські камені; лотки для фарб (приладдя для художників); матеріали для запечатування на канцелярські потреби; матеріали для моделювання; матеріали з крохмалю для пакування; матеріали для книжкових оправ; мішки (конверти, торбинки) паперові або пластмасові для пакування; мішки для сміття паперові або пластмасові; копіювально-розмножувальні апарати; множильні пристрої та машини; мольберти; вітальні листівки музичні; набивкові матеріали паперові або картонні; вощений папір; наклейки (канцелярські товари); напальчники (канцелярське приладдя); підстилки на письмові столи; нитки, шнури для книжкових оправ; ножі (різаки) для паперу канцелярські; носові хустинки паперові; нумерувальні апарати; обкладинки (канцелярські товари); обкладинки для паспортів; облікові картки (канцелярські товари); олеографії; олівці автоматичні; олівці грифельні; оправи до книжок; офорти; офортні голки; офсетне полотно нетекстильне; пакети для куховарення в мікрохвильовій печі; пакети для вершків паперові; пакувальні (перекладкові, набивкові) матеріали паперові або картонні; палітри для художників; пантографи (креслярські інструменти); паперові банти; паперові стрічки; паперові стрічки та картки для записування комп'ютерних програм; пап'є-маше; папір в аркушах (канцелярські товари); папір для електрокардіографів; папір для пакування; папір для записувальних приладів; папір з деревинної маси; папір; папки для документів (канцелярські товари); папки для паперів; пастелі (олівці); пасти для моделювання; пенали; пензлі для художників; пера канцелярські; пера письмові; пера письмові золоті; пергаментний папір; зображення перевідні; періодичні видання друковані; перочистки; печатки; штампи для запечатування; подушечки для штампів; письмова крейда; письмове приладдя; письмове приладдя (набори); письмовий папір; письмові грифельні дошки; письмові інструменти; письмові набори канцелярські; письмові пензлі; підручники; підставки для рук художникам; підставки для ручок і олівців; підставки для фотографій; підставки паперові під вмістини для напоїв; підставки під пивні кухлі; підставки під штампи, печатки; підстилки настільні паперові; пісенники; плакати; плани; світлокопії; пластикові розтяжні плівки для пакування; пластмаси для моделювання; пластмасові плівки для обгортання; опаковання для пляшок паперове або картонне; пляшкові обгортки паперові або картонні; картки для сповіщення (канцелярські товари); подрібнювачі паперу канцелярські; полімерна моделювальна глина; полотно для картин; полотно для книжкових оправ; портрети; поштові листівки; поштові марки; поштові штемпелі; прапори паперові; прес-пап'є; пристрої для виготовлення віньєток; пристрої для прикріплювання фотографій; діркопроколювачі (канцелярське приладдя); прогумоване полотно на канцелярські потреби; прогумовані стрічки (канцелярські товари); вкладиші паперові для шухляд ароматизовані або неароматизовані; промокальний папір; проспекти рекламні; обчислювальні таблиці; реєстраційні журнали (книги записів); риб'ячий клей на канцелярські або побутові потреби; корегувальні рідини (канцелярське приладдя); розклади друковані; розмічальна крейда; диспенсери клейкої стрічки (канцелярське приладдя); ручки до штампів, печаток; ручки маркувальні (канцелярські товари); ручки перові; рушники паперові; люмінесцентний папір; серветки косметичні паперові; сер-

ветки паперові для знімання макіяжу; сигарні банти; скатерки столові паперові; скоби зшивальні канцелярські; степлери (канцелярське приладдя); папки-швидкозшивачі для вкладних аркушів; скребки (засоби для підчищання тексту) канцелярські; шафки для канцелярських товарів (офісне приладдя); скріпки канцелярські; срібний папір; сталеві літери; сталеві пера; стеатит (крейда кравецька); столова білизна паперова; серветки настільні паперові; підстилки паперові на столи; стрижні для кулькових ручок; стрічки для друкарських машинок; стрічки корегувальні (канцелярське приладдя); таблички паперові або картонні; підноси для листів; тканини для книжкових оправ; транспаранти (канцелярські товари); трафарети; трафарети (канцелярські товари); трафарети для малювання; тримачі для документів (канцелярські товари); тримачі для крейди; тримачі для олівців; тримачі для чекових книжок; тримачі сторінок; туші; указки до карт неелектронні; фарби в коробках (шкільне приладдя); фігурки (статуетки) з пап'є-маше; фільтри кавові паперові; фільтрувальний папір; фільтрувальні матеріали (паперові); форми для моделювальної глини (приладдя для художників); фотогравюри; фотографії (друковані); хромолітографії; хуан папір для китайського малювання та писання; циркулі для креслення; чашечки для розводіння акварельних фарб; корегувальні чорнила (геліографія); чорнило; чорнильні пластини для машин, що репродукують документи; чорнильниці; чорнильні подушечки; чорнильні пластини для копіювально-розмножувальних апаратів; чорнильні прибори; чорнильні стрижні; чорнильні стрічки; чорнильні стрічки для комп'ютерних принтерів; чотирикутні лінійки для креслення; чохли для викрійок; крейда кравецька; шкільне приладдя (канцелярські товари); шкільні дошки; шрифти друкарські (цифрові і буквові); штампи; щітки для художників.

Кл. 25: Одяг, взуття, наголовні убори; светри; кепки; шапки; куртки; майки; футболки; піжами; шкарпетки; труси; фартухи (одяг); халати; шарфи; бандани (хустки); берети; боа (горжетки); бриджі; бутси футбольні; валянки (взуття з валяної вовни); верхній одяг; взуттєві передки; взуття для купання; вилоги рукавів; манжети (одяг); вставки для сорочок; вуалі (одяг); краватки; гамаші; краги; гетри; гімнастичні туфлі; готовий одяг; готові підкладки (частини одягу); дерев'яне взуття; джемпери; пуловери; светри; одяг з джерсі; дитячі фартушки непаперові; дитячі штанці (одяг); дублянки; кожухи (одяг); шуби; душові шапочки; жилети; жіночі панталони; жіночі труси; штрипки для гетрів; штрипки для штанів; знімні коміри; калоші; капелюхи; каптури (одяг); капці; каркаси (остови) для капелюхів; кашне; кепки (кашкети); чіпці (очіпки); кишені для одягу; козирки (наголовні убори); козирки для наголовних уборів; колготки; комбінації (спідня білизна); комбінезони (одяг); коміри (одяг); корсажі (жіноча білизна); корсети (спідня білизна); костюми; водонепроникні костюми для катання на водних лижах; костюми для плавання (купання); легінси (штани); лижні черевики; лівреї; бюстгальтери; бюстгальтери-корсети; майки, футболки спортивні; манишки для сорочок; мантильї; маскарадні костюми; маски для сну; матросські блузи; мітенки; муфти (одяг); муфти для ніг неелектронагрівні; набійки для взуття; навушники (одяг); наголовні пов'язки (одяг); накидки (одяг); спідня жіноча білизна; непромокальний одяг; носкові частини взуття; хустинки для нагрудних кишень; форменний одяг; одяг для автомобілістів; одяг для велосипедистів; одяг для гімнастики; одяг з вичиненої шкіри; одяг з габардину; одяг із штучної шкіри; пальта; панчішні вироби; панчохи; паперовий одяг; паперові капелюхи (одяг); парки; пояси (одяг); підбори; підв'язки для шкарпеток; підв'язки для панчіх; підошви для взуття; підпахівники; підтяжки (шлейки для одягу); плавки; плащі; пляжне взуття; пляжний одяг; полотняні туфлі та сандалі; пончо; придане для новонароджених (одяг); панчохи потовбиральні; спідні пояси; гамани поясні (одяг); протиковзові засоби для взуття; п'ятки до панчіх; ранти для взуття; рибальський верхній одяг; робочий одяг (халати, комбінезони); рукавички (одяг); лижні рукавиці; сандалі; сандалі для купання; сарафани; сарі; саронги; сорочки; сорочки для гольфа; спідниці; спідниці нижні; спіднички дитячі; спідниці-шорти; спідній одяг потовбиральний; спідня білизна; спортивне взуття; спортивний трикотажний одяг; спортивні туфлі; сукні; тоги; трикотажні вироби (одяг); труси-боксери; туфлі; тюбетейки; ярмулки; тюрбани; устілки для взуття; деталі металеві для взуття; халати для купання; халяви чобіт; хустки нашийні; хутро (одяг); хутряні накидки; циліндри (наголовні убори); черевики; чоботи зі шнурками; чоботи; шалі; шапочки для купання; шарфи; пластрони; шипи для футбольних бутсів; штани.

Кл. 41: Розважальні послуги; влаштовування спортивних і культурних заходів; влаштовування і проведення концертів; влаштовування, організовування і проведення фестивалів; влаштовування, організовуванння і проведення фестивалів дитячої творчості; організовування виставок на культурні або освітні потреби; відеознімання; фотографування; академії (освіта); послуги бібліотек з видавання книжок; викладання; освітні послуги; влаштовування і проведення з'їздів; влаштовування і проведення колоквіумів; влаштовування і проведення конференцій; влаштовування і проведення практичних занять (навчання); влаштовування і проведення семінарів; влаштовування і проведення симпозіумів; влаштовування конкурсів краси; гімнастичне викладання; готування публікацій за допомогою електронних настільних видавничих засобів; дошкільні навчальні заклади; дресирування тварин; екзаменування у навчанні; забезпечування незавантажними відеозаписами в режимі он-лайн; забезпечування незавантажними електронними публікаціями в режимі он-лайн; забезпечування незавантажними музичними творами в режимі он-лайн; забезпечування спортивним устаткованням; забезпечування устаткованням для відпочинку; забезпечування устаткованням для гольфа; забезпечування устаткованням для казино (азартних ігор); замовляння квитків на видовища; заочні курси; ігрові послуги, що надаються в режимі он-лайн через комп'ютерну мережу; інформування щодо відпочинку; інформування щодо освіти; інформування щодо розваг; кінопокази; послуги кіностудій; мікрофільмування; монту-

вання відеострічок; послуги мюзик-холів; навчання індивідуальне; надавання музейних послуг (презентації, виставки); послуги караоке; написання текстів, крім рекламних; послуги нічних клубів (розваги); організовування балів; організовування видовищ (послуги імпресаріо); організовування конкурсів (освітніх або розважальних); організовування лотерей; організовування показів мод на розважальні потреби; організовування спортивних змагань; послуги парків атракціонів; переклад мови жестів; планування вечірок (розваги); послуги артистів з розважання; послуги диск-жокеїв; послуги дискотек; послуги з каліграфії; послуги з макетування, крім призначених на рекламні потреби; послуги з усного перекладу; послуги залів ігрових автоматів; послуги зоопарків; послуги інструкторів (навчання); послуги клубів (розважальні або освітні); послуги клубів здоров'я (оздоровчі та фітнес-тренування); послуги натурників для художників; послуги оркестрів; послуги перекладачів; послуги пересувних бібліотек; послуги персональних тренерів (фітнес-тренування); послуги репортерів; послуги спортивних таборів; послуги студій записування; написання сценаріїв, крім призначених на рекламні потреби; послуги таборів вихідного дня (розважання); послуги театральних кас; послуги фоторепортерів; освітні послуги, що надаються школами; послуги щодо азартних ігор; послуги щодо музичного композиціювання; практичне навчання (демонстрування); представляння вистав наживо; проведення занять з фітнесу; прокат аудіоапаратури; прокат видовищних декорацій; прокат відеокамер; прокат відеомагнітофонів; прокат відеострічок; прокат звукозаписувачів; прокат іграшок; прокат ігрового обладнання; прокат кінопроекторів і приладдя; прокат кінофільмів; прокат обладнання для підводного плавання; прокат освітлювальної апаратури для театральних студій або телестудій; прокат радіо- і телевізійних приймачів; прокат спортивних майданчиків; прокат спортивного обладнання, крім транспортних засобів; прокат театральних декорацій; прокат тенісних кортів; прокат устаткування для стадіонів; професійна перепідготовка; професійне орієнтування (поради щодо освіти або навчання); публікування електронних книжок та журналів у режимі он-лайн; публікування книжок; публікування текстів, крім рекламних; радіопередачі розважальні; релігійна освіта; створювання видовищ; створювання музичних творів; створювання радіо- і телевізійних програм; створювання фільмів, крім рекламних; субтитрування; театральні постановки; телевізійні передачі розважальні; фізичне виховування; хронометраж спортивних подій; представляння циркових вистав; навчання у школах-інтернатах.

---

(111) **280917** **(210)** **m 2017 27216**
(151) **25.08.2020** **(220)** **04.12.2017**
(181) **04.12.2027**
(732) **Сорока Ігор Анатолійович;**
вул. Пушкіна, 23, м. Горішні Плавні, Полтавська обл., 39800 (UA)

(540)

Good Beer

(511)
Кл. 43: Послуги барів; послуги пабів; кейтерингові послуги щодо забезпечування їжею та напоями, в тому числі шляхом замовляння їх через комп'ютерну мережу і мережу Інтернет; орендування приміщень для зустрічей; послуги їдалень; послуги кафе; послуги кафетеріїв; послуги ресторанів; послуги ресторанів самообслуговування; послуги снек-барів; прокат наметів; прокат обладнання для куховарення; прокат освітлювальної апаратури; прокат пересувних будівель; прокат стільців, столів, столової білизни, скляного посуду; створювання композицій з харчових продуктів.

---

(111) **280918** **(210)** **m 2017 27224**
(151) **25.08.2020** **(220)** **04.12.2017**
(181) **04.12.2027**
(732) **ВОРОНІН ЛАРІСА (VORONIN LARISA);**
№ 901 Пенн Стріт, Юніт Р-2403, Філадельфія, PA 19123, Сполучені Штати Америки (№ 901 Penn Street, Unit R-2403, Philadelphia, PA 19123, USA) (US)

(540)

Larisa Voronin

(511)
Кл. 35: Адміністративне оброблення замовлень на купівлю; адміністрування програм лояльності для клієнтів; аналізування собівартості; аудит підприємницької діяльності; аутсорсингове адміністративне керування для компаній; ведення переговорів щодо укладання угод у сфері підприємницької діяльності для інших; вивчання ринку; демонстрування товарів; довідкові послуги у сфері підприємницької діяльності; допомога в керуванні підприємницькою діяльністю; допомога у комерційному або промисловому керуванні; дорадчі послуги для керування підприємницькою діяльністю; досліджування щодо підприємницької діяльності; забезпечування інформацією в сфері підприємницької діяльності за допомогою веб-сайтів; інформування щодо підприємницької діяльності; керування діяльністю артистів-виконавців; керування діяльністю вільнонайманих працівників; комерційне інформування та поради для споживачів (центри підтримки споживачів); комерційне керування ліцензуванням товарів і послуг для інших; консультування з керування персоналом; консультування з керування підприємницькою діяльністю; консультування з організовування підприємницької діяльності; надавання онлайнових торговельних майданчиків для покупців та продавців товарів і послуг; організовування виставок на комерційні або рекламні потреби; організовування ярмарків на комерційні або рекламні потреби; оцінювання підприємницької діяльності; підбирання персоналу; поради щодо організовування і керування

підприємницькою діяльністю; посередницькі послуги у сфері підприємницької діяльності щодо підбору потенційних приватних інвесторів для підприємців, які потребують фінансування; послуги експертів з ефективності підприємницької діяльності; послуги з аутсорсингу (допомога у сфері підприємницької діяльності); послуги з комерційного посередництва; послуги з постачання для інших (закуповування товарів та замовляння послуг для інших підприємств); пошукова оптимізація для сприяння продажам; представляння товарів на засобах інформування з метою роздрібного продажу; фахове консультування щодо підприємницької діяльності.

Кл. 41: Академії (освіта); викладання; освітні послуги; відеознімання; влаштовування і проведення з'їздів; влаштовування і проведення колоквіумів; влаштовування і проведення конференцій; влаштовування і проведення концертів; влаштовування і проведення навчальних форумів з особистою присутністю; влаштовування і проведення практичних занять (навчання); влаштовування і проведення семінарів; влаштовування і проведення симпозіумів; влаштовування конкурсів краси; гімнастичне викладання; готування публікацій за допомогою електронних настільних видавничих засобів; дошкільні навчальні заклади; дресирування тварин; дубльований переклад; екзаменування у навчанні; забезпечування незавантажними відеозаписами в режимі он-лайн; забезпечування незавантажними електронними публікаціями в режимі он-лайн; забезпечування незавантажними музичними творами в режимі он-лайн; забезпечування незавантажними телевізійними програмами за допомогою послуг з передавання відеоданих на вимогу; забезпечування незавантажними фільмами за допомогою послуг з передавання відеоданих на вимогу; забезпечування спортивним устаткованням; забезпечування устаткованням для відпочинку; забезпечування устаткованням для гольфа; забезпечування устаткованням для казино (азартних ігор); замовляння квитків на видовища; заочні курси; ігрові послуги, що надаються в режимі он-лайн через комп'ютерну мережу; інформування щодо відпочинку; інформування щодо освіти; інформування щодо розваг; кінопокази; мікрофільмування; монтування відеострічок; навчальні послуги, що надаються за допомогою симуляторів; навчання айкідо; навчання з проведення чайної церемонії; навчання індивідуальне; навчання у школах-інтернатах; надавання музейних послуг (презентації, виставки); написання кіносценаріїв; написання пісень; написання сценаріїв, крім призначених на рекламні потреби; написання текстів; організовування балів; організовування видовищ (послуги імпресаріо); організовування виставок на культурні або освітні потреби; організовування конкурсів (освітніх або розважальних); організовування лотерей; організовування показів мод на розважальні потреби; організовування спортивних змагань; освітні послуги, що надаються школами; переклад мови жестів; планування вечірок (розваги); послуги артистів з розважання; послуги бібліотек з видавання книжок; послуги диск-жокеїв; послуги дискотек; послуги з каліграфії; послуги з макетування, крім призначених на рекламні потреби; послуги з усного перекладу; послуги залів ігрових автоматів; послуги зоопарків; послуги інструкторів (навчання); послуги караоке; послуги кіностудій; послуги клубів (розважальні або освітні); послуги клубів здоров'я (оздоровчі та фітнес-тренування); послуги натурників для художників; послуги нічних клубів (розваги); послуги оркестрів; послуги парків атракціонів; послуги перекладачів; послуги пересувних бібліотек; послуги персональних тренерів (фітнес-тренування); послуги репортерів; послуги спортивних таборів; послуги студій записування; послуги таборів вихідного дня (розважання); послуги театральних кас; послуги фоторепортерів; послуги щодо азартних ігор; послуги щодо музичного композиціювання; практичне навчання (демонстрування); представляння вистав наживо; представляння естрадних вистав; представляння циркових вистав; проведення екскурсійних турів; проведення занять з фітнесу; прокат акваріумів хатніх; прокат аудіоапаратури; прокат видовищних декорацій; прокат відеокамер; прокат відеомагнітофонів; прокат відеострічок; прокат звукозаписувачів; прокат іграшок; прокат ігрового обладнання; прокат кіноапаратури; прокат кінофільмів; прокат обладнання для підводного плавання; прокат освітлювальної апаратури для театральних студій або телестудій; прокат радіо- і телевізійних приймачів; прокат спортивних майданчиків; прокат спортивного обладнання, крім транспортних засобів; прокат творів мистецтва; прокат театральних декорацій; прокат тенісних кортів; прокат устаткування для стадіонів; професійна перепідготовка; професійне орієнтування (поради щодо освіти або навчання); публікування електронних книжок та журналів у режимі он-лайн; публікування книжок; публікування текстів, крім рекламних; радіопередачі розважальні; релігійна освіта; розважальні послуги; створювання видовищ; створювання музичних творів; створювання радіо- і телевізійних програм; створювання фільмів, крім рекламних; субтитрування; театральні постановки; телевізійні передачі розважальні; фізичне виховування; фотографування; хронометраж спортивних подій.

---

(111) **280919** **(210)** **m 2017 27225**
(151) **25.08.2020** **(220)** **04.12.2017**
(181) **04.12.2027**
(732) **ВОРОНІН ЛАРІСА (VORONIN LARISA); № 901 Пенн Стріт, Юніт Р-2403, Філадельфія, PA 19123, Сполучені Штати Америки (№ 901 Penn Street, Unit R-2403, Philadelphia, PA 19123, USA) (US)**

(540) **Лариса Воронин**

(511)

Кл. 35: Адміністративне оброблення замовлень на купівлю; адміністрування програм лояльності для клієнтів; аналізування собівартості; аудит підприємницької діяльності; аутсорсингове адміністративне керування для компаній; ведення переговорів щодо укладання угод у сфері підприємницької діяльності для інших; вивчання ринку; демонстрування това-

рів; довідкові послуги у сфері підприємницької діяльності; допомога в керуванні підприємницькою діяльністю; допомога у комерційному або промисловому керуванні; дорадчі послуги для керування підприємницькою діяльністю; досліджування щодо підприємницької діяльності; забезпечування інформацією в сфері підприємницької діяльності за допомогою веб-сайтів; інформування щодо підприємницької діяльності; керування діяльністю артистів-виконавців; керування діяльністю вільнонайманих працівників; комерційне інформування та поради для споживачів (центри підтримки споживачів); комерційне керування ліцензуванням товарів і послуг для інших; консультування з керування персоналом; консультування з керування підприємницькою діяльністю; консультування з організовування підприємницької діяльності; надавання онлайнових торговельних майданчиків для покупців та продавців товарів і послуг; організовування виставок на комерційні або рекламні потреби; організовування ярмарків на комерційні або рекламні потреби; оцінювання підприємницької діяльності; підбирання персоналу; поради щодо організовування і керування підприємницькою діяльністю; посередницькі послуги у сфері підприємницької діяльності щодо підбору потенційних приватних інвесторів для підприємців, які потребують фінансування; послуги експертів з ефективності підприємницької діяльності; послуги з аутсорсингу (допомога у сфері підприємницької діяльності); послуги з комерційного посередництва; послуги з постачання для інших (закуповування товарів та замовляння послуг для інших підприємств); пошукова оптимізація для сприяння продажам; представляння товарів на засобах інформування з метою роздрібного продажу; фахове консультування щодо підприємницької діяльності.

Кл. 41: Академії (освіта); викладання; освітні послуги; відеознімання; влаштовування і проведення з'їздів; влаштовування і проведення колоквіумів; влаштовування і проведення конференцій; влаштовування і проведення концертів; влаштовування і проведення навчальних форумів з особистою присутністю; влаштовування і проведення практичних занять (навчання); влаштовування і проведення семінарів; влаштовування і проведення симпозіумів; влаштовування конкурсів краси; гімнастичне викладання; готування публікацій за допомогою електронних настільних видавничих засобів; дошкільні навчальні заклади; дресирування тварин; дубльований переклад; екзаменування у навчанні; забезпечування незавантажними відеозаписами в режимі он-лайн; забезпечування незавантажними електронними публікаціями в режимі он-лайн; забезпечування незавантажними музичними творами в режимі он-лайн; забезпечування незавантажними телевізійними програмами за допомогою послуг з передавання відеоданих на вимогу; забезпечування незавантажними фільмами за допомогою послуг з передавання відеоданих на вимогу; забезпечування спортивним устаткованням; забезпечування устаткованням для відпочинку; забезпечування устаткованням для гольфа; забезпечування устаткованням для казино (азартних ігор); замовляння квитків на видовища; заочні курси; ігрові послуги, що надаються в режимі он-лайн через комп'ютерну мережу; інформування щодо відпочинку; інформування щодо освіти; інформування щодо розваг; кінопокази; мікрофільмування; монтування відеострічок; навчальні послуги, що надаються за допомогою симуляторів; навчання айкідо; навчання з проведення чайної церемонії; навчання індивідуальне; навчання у школах-інтернатах; надавання музейних послуг (презентації, виставки); написання кіносценаріїв; написання пісень; написання сценаріїв, крім призначених на рекламні потреби; написання текстів; організовування балів; організовування видовищ (послуги імпресаріо); організовування виставок на культурні або освітні потреби; організовування конкурсів (освітніх або розважальних); організовування лотерей; організовування показів мод на розважальні потреби; організовування спортивних змагань; освітні послуги, що надаються школами; переклад мови жестів; планування вечірок (розваги); послуги артистів з розважання; послуги бібліотек з видавання книжок; послуги диск-жокеїв; послуги дискотек; послуги з каліграфії; послуги з макетування, крім призначених на рекламні потреби; послуги з усного перекладу; послуги залів ігрових автоматів; послуги зоопарків; послуги інструкторів (навчання); послуги караоке; послуги кіностудій; послуги клубів (розважальні або освітні); послуги клубів здоров'я (оздоровчі та фітнес-тренування); послуги натурників для художників; послуги нічних клубів (розваги); послуги оркестрів; послуги парків атракціонів; послуги перекладачів; послуги пересувних бібліотек; послуги персональних тренерів (фітнес-тренування); послуги репортерів; послуги спортивних таборів; послуги студій записування; послуги таборів вихідного дня (розважання); послуги театральних кас; послуги фоторепортерів; послуги щодо азартних ігор; послуги щодо музичного композиціювання; практичне навчання (демонстрування); представляння вистав наживо; представляння естрадних вистав; представляння циркових вистав; проведення екскурсійних турів; проведення занять з фітнесу; прокат акваріумів хатніх; прокат аудіоапаратури; прокат видовищних декорацій; прокат відеокамер; прокат відеомагнітофонів; прокат відеострічок; прокат звукозаписувачів; прокат іграшок; прокат ігрового обладнання; прокат кіноапаратури; прокат кінофільмів; прокат обладнання для підводного плавання; прокат освітлювальної апаратури для театральних студій або телестудій; прокат радіо- і телевізійних приймачів; прокат спортивних майданчиків; прокат спортивного обладнання, крім транспортних засобів; прокат творів мистецтва; прокат театральних декорацій; прокат тенісних кортів; прокат устаткування для стадіонів; професійна перепідготовка; професійне орієнтування (поради щодо освіти або навчання); публікування електронних книжок та журналів у режимі он-лайн; публікування книжок; публікування текстів, крім рекламних; радіопередачі розважальні; релігійна освіта; розважальні послуги; створювання видовищ; створювання музичних творів; створювання радіо- і телевізійних програм; створювання фільмів, крім рекламних; субтитрування; те-

атральні постановки; телевізійні передачі розважальні; фізичне виховування; фотографування; хронометраж спортивних подій.

---

(111) **280920** (210) **m 2017 27441**
(151) **25.08.2020** (220) **05.12.2017**
(181) **05.12.2027**
(732) **Чіковані Олександр Олександрович; вул. Південна, 28, с. Пії, Миронівський р-н, Київська обл., 08811 (UA)**

(540)

Буренка

(511)
Кл. 7: 3D-принтери; автоматичні якорі морські; аерографи для фарбування; аероконденсатори; алмази склорізальні (частини машин); антифрикційні підшипники для машин; антифрикційні підкладки для машин; апарати для газування води; апарати для газування напоїв; апарати для керування вантажними підіймачами; апарати для керування ліфтами; апарати для очищання ацетилену; апарати для подавання пива під тиском; барабани (частини машин); бетономішалки (машини); блоки; бобіни (частини машин); бобіни для ткацьких верстатів; борони; борошномельні машини; букси для шийок валів (частини машин); бульдозери; бункери (вивантажувальні механічні); бурові вишки плавучі або неплавучі; вакуумні насоси (машини); вали ткацьких верстатів; вальці прокатних станів; вантажні апарати (гірничорудна промисловість); пристрої для витягування руди; вантажні рампи; вентилятори для двигунів; верстати; верстати для нарізування різьби на внутрішній поверхні; гайконарізувальні верстати; верстати для нарізування різьби на зовнішній поверхні; викрутки електричні; вихлопні колектори для двигунів; вихлопні труби для двигунів; вібратори (машини) для промислового використання; віджимальні машини для прання; відкидні клапани (частини машин); відцентрові млини; відцентрові насоси; віннички для збивання електричні на побутові потреби; віялки; водонагрівачі (частини машин); волочильні стани; ворсувальні машини; врубні пристрої (частини машин); врубові машини; всмоктувальні машини на промислові потреби; всмоктуючі насадки для пилососів; вугільні щітки (електрика); вулканізувальні апарати; в'язальні машини; газонокосарки (машини); гальмові башмаки, крім призначених для транспортних засобів; гальмові колодки, крім призначених для транспортних засобів; гальмові накладки, крім призначених для транспортних засобів; гальмові сегменти, крім призначених для транспортних засобів; генератори аварійного живлення; генератори змінного струму; генератори постійного струму; генератори постійного струму для велосипедів; генератори струму; гідравлічні двигуни; гідравлічні турбіни; гідротрансформатори, крім призначених для наземних транспортних засобів; гірничі бури; гірничі машини; глушники для двигунів; головки циліндрів для двигунів; голчаста гарнітура (частини чесальних машин); гончарні круги; гострильні верстати; граблі для згрібальних машин; гравірувальні машини; гроновідокремлювачі (машини); грязевловлювачі (машини); гудронатори; гумові гусеничні стрічки, що є частинами гусеничних ходів будівельних машин; гумові гусеничні стрічки, що є частинами гусеничних ходів гірничих машин; гумові гусеничні стрічки, що є частинами гусеничних ходів навантажувально-розвантажувальних машин; гумові гусеничні стрічки, що є частинами гусеничних ходів сільськогосподарських машин; гумові гусеничні стрічки, що є частинами гусеничних ходів снігоочисників; двигуни для літаків; двигуни для повітроплавних апаратів; двигуни для суден; двигуни для транспортних засобів на повітряній подушці; двигуни на стисненому повітрі; двигуни, крім призначених для наземних транспортних засобів; деаератори для живильної води; дезінтегратори; декелі (частини друкувальних верстатів); деревообробні верстати; дерик-крани; джойстики, що є частинами машин, крім призначених для відеоігрових пристроїв; диспенсери для клейких стрічок (машини); ділильні машини; довбальні верстати; доїльні апарати; долота для машин; домкрати (машини); домкрати пневматичні; дорожні підмітальні машини самохідні; дорожньо-будівельні машини; дренажні машини; дрилі електричні ручні; дробарки кухонні електричні; друкарські машини; друкарські преси; друкарські форми; друкувальні валики для машин; друкувальні верстати; друкувальні машини; друкувальні циліндри; ежектори; економайзери для двигунів; екскаватори; електричні апарати для ущільнювання пластмаси (пакування); електричні зварювальні апарати; електричні молоти; електрогенератори; електродвигуни, крім призначених для наземних транспортних засобів; електроди для зварювальних машин; електродугові зварювальні апарати; електродугові різальні апарати; електромеханічні машини для хімічної промисловості; ескалатори; етикетувальні машини; жарові труби для котлів парових машин; живильники (частини машин); живильники для котлів парових машин; жниварки; жниварки-снопов'язалки; жорна млинові; завантажувально-розвантажувальні пристрої; залізнично-будівельні машини; запалювальні пристрої для двигунів внутрішнього згоряння; затискні патрони (частини машин); збирачі накипу для котлів парових машин; зварювальні апарати газові; паяльні апарати газові; зварювальні машини електричні; згинальні верстати; згрібальні машини; зернові сепаратори; зернозбиральні комбайни; з'єднувальні деталі (частини двигунів); з'єднувачі валів (машини); змішувальні машини; змішувачі (машини); змішувачі електричні на побутові потреби; зубчасті механізми машин; зчеплення, крім призначених для наземних транспортних засобів; зшивальні машини; інжектори для двигунів; інкубатори для яєць; інструменти для загострювання кантів лиж електричні; кабелі керування для машин або двигунів; кабестани; кавові млинки, крім ручних; каландри; калібрувальні машини; каменеобробні верстати; канавокопачі (плуги); капоти (частини машин); кожухи (частини машин); карбю-

ратори; карбюраторні живильники; каретки для в'язальних машин; картери машин і двигунів; каталітичні конвертори; керувальні механізми гідравлічні для машин і двигунів; керувальні механізми пневматичні для машин і двигунів; кільця поршневі; клапани (частини машин); клейові пістолети електричні; клепальні машини; колеса машин; колінчасті вали; компресори (машини); компресори для холодильників; конвеєри (машини); конвертори сталеварильні; конденсатори пари (частини машин); конденсувальне устаткування; копачі (машини); копри (машини); корби (частини машин); коробки для матриць (друкування); коробки передач, крім призначених для наземних транспортних засобів; корпуси (частини машин); котли парових машин; котушки механічні для гнучких труб; кошикові преси; крани (підіймальні механізми); крани (частини машин або двигунів); кронштейни підвісні (частини машин); кувальні молоти; кулькові кільця для підшипників; культиватори (машини); кухонні комбайни електричні; кухонні машини електричні; лампи паяльні газові; ланцюги для підіймачів (частини машин); ланцюгові пилки; лебідки; лезогострильні (заточувальні) верстати; лезогострильні верстати; лезотримачі (частини машин); ливарні машини; ливарні форми (частини машин); ліфти; лопати механічні; лопаті (частини машин); магнетозапалювачі; маніпулятори автоматичні (машини); маслоробки; маслоробні машини; мастильні кільця (частини машин); мастильні коробки (частини машин); мастильні насоси; мастильні пристрої (частини машин); матриці для використання у друкуванні; маховики машин; машини для білення; машини для фарбування клейовими фарбами; машини для виготовляння ковбасних виробів; машини для виготовляння кордів; машини для виготовляння мережива; машини для виготовляння стереотипів; машини для виробляння бітуму; машини для виробляння макаронних виробів; машини для виробляння мінеральної води; машини для виробляння цукру; машини для гальванопокривання; машини для гарячого штампування; машини для готування їжі електромеханічні; машини для готування напоїв електромеханічні; машини для друкування на металевих пластинах; машини для забарвлювання; машини для закривання пляшок ковпачками; машини для закупорювання пляшок пробками; машини для запечатування на промислові потреби; машини для запечатування пляшок; машини для збирання велосипедів; машини для збирання врожаю; машини для земляних робіт; машини для зрізання вичиненої шкіри; машини для кінцевого оброблення; машини для лущіння зерна та кукурудзи; машини для миття пляшок; машини для набирання шрифтів (друкування); машини для наповнювання пляшок; машини для натягування струн ракеток; машини для оброблення вичиненої шкіри; машини для оброблення пластмас; машини для оброблення руд; машини для оброблення скла; машини для оброблення тютюну; машини для очищання плодів та овочів; машини для паперового виробництва; машини для перероблення молока; машини для перероблення нафти; машини для пивоваріння; машини для підрублювання; машини для подрібнювання; машини для розмелювання; машини для стриження тварин; машини для текстильної промисловості; машини для тиснення; машини для ущільнювання відходів; машини для ущільнювання сміття; машини і апарати для миття килимів електричні; машини і апарати для полірування (електричні); машини і апарати для полірування воском електричні; машини та апарати для прибирання електричні; мембрани для насосів; металообробні верстати; механізми керування для машин або двигунів; механізовані годівниці для худоби; механічні молоти; мийки високого тиску; мийне устаткування для транспортних засобів; мийні апарати; міздрильні машини; міхи (частини машин); міхи ковальські; мішалки; млини (машини); млинки для перцю, крім ручних; млинки побутові, крім ручних; молотарки; молоти (частини машин); молочні сепаратори; монтажні опори двигуна, крім призначених для наземних транспортних засобів; мостові крани; мотокультиватори; мотори для човнів; муфти вільного ходу, крім призначених для наземних транспортних засобів; муфти зчеплення, крім призначених для наземних транспортних засобів; м'ясорубки (машини); нагнітальні клапани (частини машин); нагнітачі; намотувальні апарати механічні; напрямні для машин; насадки для пилососів для розпилювання парфумів та дезінфікувальних засобів; насоси (машини); насоси (частини машин і двигунів); насоси для аерації акваріумів; насоси для опалювального устаткування; насоси для пива; ножиці для металу електричні; ножиці електричні; ножі для косарок; ножі для січкарень; ножі електричні; ножі консервні електричні; ножні стартери для мотоциклів; обгортальні машини; обертові друкувальні машини; обладнання для котлів парових машин; обплітальні машини; осі для машин; очищальне устаткування для видалення пилу; очищальне устаткування для всмоктування пилу; пакувальні машини; паливні насоси для станцій технічного обслуговування; папероробні машини; парові каландри для тканин перемісні; парові котки; дорожні котки; парові машини; пароолійні сепаратори; пароперегрівники; паросепаратори; паси вентиляторів для двигунів; паси для генераторів постійного струму; паси для двигунів; паси для ліфтів; паси для машин; паси фрикційні для шківів; паяльники газові; паяльники електричні; паяльні апарати електричні; паяльні газові трубки; паяльні лампи; педальні приводи для швейних машин; передавальні зубчасті механізми, крім призначених для наземних транспортних засобів; перетворювачі палива для двигунів внутрішнього згоряння; пилки (машини); пилкові полотна (частини машин); пилососи; пилярні верстати (частини машин); підіймальні механізми; підіймачі вантажні; підіймачі для вагонів; підіймачі для вантажних автомобілів; підіймачі; підіймачі, крім гірськолижних; підшипники (частини машин); підшипники для трансмісійних валів; підшипники кулькові; підшипники роликові; підшипникові опори для машин; пістолети (інструменти, що використовують вибухівку); пістолети-розпилювачі фарби; плуги; плуги для видалення дерну; плугові лемеші; пневматичні машини; пневматичні молоти;

пневматичні насоси; пневматичні пістолети для видавлювання мастик; пневматичні транспортери; пневматичні трубопровідні транспортери; повітровсмоктувальні машини; повітродувні машини; повітродувні машини або вентилятори для ущільнювання, всмоктування і переміщування зерна; повітродувні машини для стискання, всмоктування і переміщування газів; повітряні конденсатори; повітряні насоси (гаражне устаткування); подавачі паперу (друкування); подрібнювачі кухонні електричні; подрібнювачі сміття (відходів) (машини); полільні машини; поршні (частини машин або двигунів); поршні амортизаторів (частини машин); поршні двигунів; поршні циліндрів; посудомийні машини; правильні машини; апарати для механічного обробляння; пральні машини; пральні машини, що приводяться в дію монетами; прасувальні машини; прасувальні преси; преси (машини промислові); преси для вина; преси для кормів; преси для фруктів електричні на побутові потреби; пристрої для відчиняння вікон гідравлічні; пристрої для відчиняння вікон електричні; пристрої для відчиняння вікон пневматичні; пристрої для відчиняння дверей гідравлічні; пристрої для відчиняння дверей електричні; пристрої для відчиняння дверей пневматичні; пристрої для в'язання сіна; пристрої для зачиняння вікон гідравлічні; пристрої для зачиняння вікон електричні; пристрої для зачиняння вікон пневматичні; пристрої для зачиняння дверей гідравлічні; пристрої для зачиняння дверей електричні; пристрої для зачиняння дверей пневматичні; пристрої для знежирювання (машини); пристрої для очищання випускних газів двигунів; пристрої для переміщування вантажів на повітряній подушці; пристрої для полірування взуття електричні; пристрої для полірування воском паркету електричні; пристрої для чищення парою; пристрої з електричним приводом для пересування занавісок; пристрої та машини для палітурних робіт на промислові потреби; пробивальні машини; пробійники для пробивальних машин; прокатні стани; промивальні машини; просіювальне устаткування; просіювальні машини; пружини (частини машин); прядильні верстати; прядильні машини; прядки; пудлінгувальні машини; пульверизатори (машини); машини для розбризкування; пульверизатори для стічних вод; п'яльця для вишивальних машин; радіатори (охолоджувальні) для двигунів; реактивні двигуни, крім призначених для наземних транспортних засобів; регулятори (частини машин); регулятори кількості обертів для машин і двигунів; регулятори тиску (частини машин); редуктори, крім призначених для наземних транспортних засобів; редукційні клапани (деталі машин); рейкові домкрати; рейковкладальні машини; ремізки ткацьких верстатів; різаки газові; різальні верстати; різальні інструменти (частини машин); різальні машини; різці (частини машин); роботи (машини); розливальні машини; розподільні вали для двигунів транспортних засобів; розподільчі машини автоматичні; торговельні автомати; розширні вмістища (частини машин); рухомі доріжки; ручні інструменти, крім інструментів з ручним приводом; рушійні механізми, крім призначених для наземних транспортних засобів; сальники (частини машин); самозмащувальні підшипники; саморегулівні паливні насоси; сатинувальні машини; свердлильні верстати; свердлильні головки (деталі машин); свердлильні головки (частини машин); свердлильні патрони (частини машин); свічки запалювання для двигунів внутрішнього згоряння; свічки розжарювання для дизельних двигунів; сепаратори води; сигаретні машини промислові; сита (машини або частини машин); сита для попелу (машини); сівалки (машини); сільськогосподарське знаряддя, крім з ручним приводом; сільськогосподарські елеватори; сільськогосподарські машини; сіноворушилки (машини); сітковитягальні машини (рибалення); січкарні; скребки для чищення труб; снігоочисники; снопов'язальні машини; соковижималки електричні; сортувальні машини промислові; стакани для доїльних апаратів; станини верстатів; стартери для двигунів; статори (частини машин); столи машин; стригальні машини; стрічки для конвеєрів; стрічкові конвеєри; стругальні верстати; супорти верстатів (частини машин); теплообмінники (частини машин); термічні списи для пропалювання отворів (машини); тертки для овочів (машини); тіпальні машини; тіпальні машини електричні; тістомісильні машини; ткацькі верстати; ткацькі верстати для панчішно-шкарпеткових виробів; токарні верстати; торбинки для пилососів; точильні камені (частини машин); гострильні круги (частини машин); трамбівки (машини); трансмісії для машин; трансмісії, крім призначених для наземних транспортних засобів; трансмісійні вали, крім призначених для наземних транспортних засобів; трансмісійні ланцюги, крім призначених для наземних транспортних засобів; тримачі різальних інструментів для верстатів; труби парових котлів (частини машин); турбіни вітрові; турбіни, крім призначених для наземних транспортних засобів; турбокомпресори; тягові двигуни, крім призначених для наземних транспортних засобів; тягові ланцюги, крім призначених для наземних транспортних засобів; універсальні карданні шарніри; упаковувальні машини; фарбувальні машини; фартухи (частини машин); фільтри (частини машин або двигунів); фільтри для очищання охолоджувального повітря для двигунів; фільтри-картриджі для фільтрувальних машин; фільтрпреси; фільтрувальні машини; формувальні машини; фотонабірні машини; фрезерувальні верстати; хліборізальні машини; цапфи валів (частини машин); цвяхотяги електричні; центральне вакуумне очищальне устаткування; центрифуги (машини); центрифуги віджимальні (сушильні машини); циліндри двигунів; циліндри машин; цинкувальні машини; чесальні машини; човники (частини машин); чорнильні пристрої для друкувальних машин; шатуни для машин і двигунів; швейні машини; шевські копили (частини машин); шківи (частини машин); шланги для пилососів; шліфувальні верстати; шредери (машини) для промислового використання; шрифтоливарні машини; штампувальні машини; штемпелювальні машини; штопальні машини; щітки (деталі машин); щітки для генераторів постійного струму; щітки для пилососів; щітки з електричним приводом (частини машин).

(111) **280921** (210) **m 2017 28633**
(151) **25.08.2020** (220) **18.12.2017**
(181) **18.12.2027**
(732) **ПРИВАТНЕ АКЦІОНЕРНЕ ТОВАРИСТВО "ЧЕРНІГІВСЬКИЙ ЛІКЕРО-ГОРІЛЧАНИЙ ЗАВОД "ЧЕРНІГІВСЬКА ГОРІЛКА";**
вул. Котляревського, 38, м. Чернігів, 14005 (UA)

(540) **ВЕСЕЛУХА**

(511)
Кл. 33: Алкогольні напої (крім пива); алкогольні напої, що сприяють травленню; алкогольні напої, що містять фрукти; алкогольні напої на травах; алкогольні напої на меду; аперитиви; вина; медовуха (напій медовий); настоянки гіркі; горілка з медом; горілка з перцем; горілка пшенична; коктейлі; горілка м'ятна; наливки (алкогольні напої); перегінні алкогольні напої; настоянки (алкогольні напої); слабоалкогольні напої, крім пива; лікери; кюрасо; анісовий лікер; напої алкогольні змішані, крім напоїв на основі пива; спиртні напої.

---

(111) **280922** (210) **m 2017 28634**
(151) **25.08.2020** (220) **18.12.2017**
(181) **18.12.2027**
(732) **ПРИВАТНЕ АКЦІОНЕРНЕ ТОВАРИСТВО "ЧЕРНІГІВСЬКИЙ ЛІКЕРО-ГОРІЛЧАНИЙ ЗАВОД "ЧЕРНІГІВСЬКА ГОРІЛКА";**
вул. Котляревського, 38, м. Чернігів, 14005 (UA)

(540) **СВЕТРИК**

(511)
Кл. 33: Алкогольні напої (крім пива); алкогольні напої, що сприяють травленню; алкогольні напої, що містять фрукти; алкогольні напої на травах; алкогольні напої на меду; аперитиви; вина; медовуха (напій медовий); настоянки гіркі; горілка з медом; горілка з перцем; горілка пшеничні; коктейлі; горілка м'ятна; наливки (алкогольні напої); перегінні алкогольні напої; настоянки (алкогольні напої); слабоалкогольні напої, крім пива; лікери; кюрасо; анісовий лікер; напої алкогольні змішані, крім напоїв на основі пива; спиртні напої.

---

(111) **280923** (210) **m 2017 28635**
(151) **25.08.2020** (220) **18.12.2017**
(181) **18.12.2027**
(732) **ПРИВАТНЕ АКЦІОНЕРНЕ ТОВАРИСТВО "ЧЕРНІГІВСЬКИЙ ЛІКЕРО-ГОРІЛЧАНИЙ ЗАВОД "ЧЕРНІГІВСЬКА ГОРІЛКА";**
вул. Котляревського, 38, м. Чернігів, 14005 (UA)

(540) **З Е Б Р А**

(511)
Кл. 33: Алкогольні напої (крім пива); алкогольні напої, що сприяють травленню; алкогольні напої, що містять фрукти; алкогольні напої на травах; алкогольні напої на меду; аперитиви; вина; медовуха (напій медовий); настоянки гіркі; горілка з медом; горілка з перцем; горілка пшеничні; коктейлі; горілка м'ятна; наливки (алкогольні напої); перегінні алкогольні напої; настоянки (алкогольні напої); слабоалкогольні напої, крім пива; лікери; кюрасо; анісовий лікер; напої алкогольні змішані, крім напоїв на основі пива; спиртні напої.

---

(111) **280924** (210) **m 2017 28636**
(151) **25.08.2020** (220) **18.12.2017**
(181) **18.12.2027**
(732) **ПРИВАТНЕ АКЦІОНЕРНЕ ТОВАРИСТВО "ЧЕРНІГІВСЬКИЙ ЛІКЕРО-ГОРІЛЧАНИЙ ЗАВОД "ЧЕРНІГІВСЬКА ГОРІЛКА";**
вул. Котляревського, 38, м. Чернігів, 14005 (UA)

(540) **ЗАЧАРОВАНА ПТАХА**

(511)
Кл. 33: Алкогольні напої (крім пива); алкогольні напої, що сприяють травленню; алкогольні напої, що містять фрукти; алкогольні напої на травах; алкогольні напої на меду; аперитиви; вина; медовуха (напій медовий); настоянки гіркі; горілка з медом; горілка з перцем; горілка пшеничні; коктейлі; горілка м'ятна; наливки (алкогольні напої); перегінні алкогольні напої; настоянки (алкогольні напої); слабоалкогольні напої, крім пива; лікери; кюрасо; анісовий лікер; напої алкогольні змішані, крім напоїв на основі пива; спиртні напої.

---

(111) **280925** (210) **m 2017 28864**
(151) **25.08.2020** (220) **19.12.2017**
(181) **19.12.2027**
(732) **Амазон Юроп Кор С.а.р.л. (Amazon Europe Core S.a.r.l.);**
38 авеню Джон Ф. Кеннеді, L-1855 Люксембург, Люксембург (38 avenue John F. Kennedy, L-1855 Luxembourg, Luxembourg) (LU)

(540) **ECHO**

(511)
Кл. 35: Рекламування; рекламування та маркетингові послуги, а саме просування товарів та послуг третіх осіб; послуги з комплектування замовлень, а саме послуги з приймання та обробляння замовлень; комерційне інформування та поради для споживачів щодо підбору товарів (центри підтримки споживачів); надавання послуг з пошукової оптимізації; просування товарів та послуг з метою пропонування їх до продажу (для третіх осіб); комп'ютеризова-

не ведення баз даних та комп'ютеризоване ведення справ; складання індексів інформації, сайтів та інших ресурсів доступних в глобальних комп'ютерних мережах та інших електронних та комунікаційних мережах для інших на комерційні або рекламні потреби; складання індексів інформації, сайтів та інших ресурсів, доступних в глобальних комп'ютерних мережах та інших електронних і комунікаційних мережах для третіх осіб (пошукова оптимізація); надавання комерційної інформації та порад споживачам, а саме інформації щодо рейтингів, відгуків та рекомендацій стосовно широкого асортименту споживчих товарів, отриманої від інтернет-користувачів; послуги з роздрібного продажу та послуги з роздрібного продажу в режимі он-лайн товарів, а саме: книг, побутової електроніки, а саме: віничків для збивання, змішувачів, млинків побутових, пресів для фруктів на побутові потреби, апаратів для газування води, апаратів для газування напоїв, віджимальних машин для прання, дробарок кухонних, кавових млинків, кухонних комбайнів, кухонних машин, маслоробок, машин для виробляння макаронних виробів, машин для виробляння мінеральної води, електромеханічних машин для готування їжі, електромеханічних машин для готування напоїв, машин для очищання плодів та овочів, машин для переробляння молока, машин для подрібнювання, пилососів, посудомийних машин, пральних машин, прасувальних машин, соковижималок електричних, терток для овочів (машин), бритв, знаряддя для видаляння волосся, знаряддя ручного для завивання волосся, манікюрних наборів, машинок особистих для стриження волосся, м'ясорубок, овочеподрібнювачів, овочерізок, прасок, автовідповідачів телефонних, акустичних пристроїв зв'язку, аудіо-, відеоприймачів, аудіовізуальних навчальних апаратів, аудіоінтерфейсів, браслетів, що під'єднуються до смарт-пристроїв (вимірювальних інструментів), ваг, відеоекранів, відеокамер, відеонянь (відеопристроїв для пильнування за немовлятами), відеотелефонів, визирів для фотоапаратів, дисководів до комп'ютерів, дисководів з автоматичною заміною дисків для комп'ютерів, зарядних пристроїв для акумуляторних батарей, зарядних пристроїв для електричних батарей, звуковідтворювальної апаратури, звукозаписових носіїв, звукозаписувальних апаратів, звукозаписувальних дисків, звукопередавальних апаратів, комп'ютерної клавіатури, комп'ютерних периферійних пристроїв, комп'ютерних принтерів, лептопів, медіаплеєрів портативних, мобільних телефонів, модемів, моніторів (комп'ютерного апаратного забезпечення), моніторів (комп'ютерних програм), ноутбуків, планшетних комп'ютерів, плеєрів DVD, плеєрів для касет, плеєрів для компакт-дисків, проекційних апаратів, проекційних екранів, пультів керування (електрика), смарт-годинників, смарт-кілець, смарт-окулярів, смартфонів, телевізорів, телетайпів, телефонних апаратів, флеш-накопичувачів USB, фотоапаратів (фотографія), цифрових фоторамок, скороварок для готування їжі, апаратів для смаження кави, апаратів для охолоджування повітря, апаратів для фільтрування води, бойлерів для пралень, пральних котлів, вафельниць, вентиляторів (кондиціювання повітря), вентиляторів особистих, витяжок кухонних, водонагрівачів, грілок для ніг, кавоварок, каструль-скороварок, кондиціонерів, куховарських апаратів та устаткування, кухонних нагрівачів, кухонних печей, кухонних плит, ламп, ламп для завивання волосся, машин і апаратів, що виробляють лід, мікрохвильових печей кухонних, морозилень, мультиварок, нагрівальних плит, нагрівачів для ванн, нагрівачів для прасок, нагрівачів для годувальних пляшок, нагрівачів повітря, опалювальних апаратів, підігрівачів тарілок, подушок електронагрівних, крім призначених на медичні потреби, сушарок для фруктів, устаткування для фільтрування повітря, фенів, фільтрів для питної води, холодильних шаф, чайників електричних, електрофумігаторів для репелентів проти москітів, штопорів електричних та неелектричних, вафельниць неелектричних, зубних щіток, продуктів харчування, а саме: м'яса, риби, птиці, дичини, м'ясних екстрактів, законсервованих, заморожених, сухих та скуховарених фруктів і овочів, желе, джемів, компотів, яєць, молока та молочних продуктів, харчових олій та жирів, кави, чаю, какао та замінників кави, рису, тапіоки і саго, борошна та зернових продуктів, хліба, кондитерських виробів, харчових льодів, цукру, меду, меляси, дріжджів, пекарських порошків, солі, гірчиці, оцту, соусів (приправ), прянощів, морозива, вина, напоїв, а саме: алкогольних напоїв, пива, мінеральних і газованих вод та інших безалкогольних напоїв, фруктових напоїв і фруктових соків, сиропів та інших складників для виготовляння напоїв, чистильних товарів, а саме: чистильних препаратів, знаряддя для чищення та прибирання, кухонних товарів, а саме: домашнього або кухонного начиння і вмістин, устаткування для куховарення, ножів, виделок, ложок, господарських товарів, а саме: скляного, порцелянового та глиняного посуду, одягу, товарів для особистої гігієни, а саме: спринцювальних препаратів для особистої гігієни або для дезодорування (парфумерно-косметичні препарати), гігієнічних тампонів, менструальних тампонів, гігієнічних жіночих прокладок, щоденних прокладок (гігієнічних), зубних щіток, товарів для домашніх тварин, а саме: дієтичних добавок, косметики, дезодорантів, шампунів та лікувальних шампунів, підгузок, корму та лікувального корму, машинок для стриження, мішків пластикових для відходів хатніх тварин, одягу, ліжок, туалетних лотків, спортивних товарів, кемпінгового спорядження, а саме: килимків туристських, спальних мішків, наметів, іграшок, ювелірних виробів, живих та штучних квітів; керування підприємницькою діяльністю; адміністрування у сфері підприємницької діяльності; офісні роботи; надавання довідкової інформації про телефонні номери, робочі адреси, адреси електронної пошти, адреси домашньої сторінки в мережі, адреси та телефонні номери осіб, місць та організацій.

Кл. 42: Розміщування комп'ютерних сайтів (веб-сайтів) з інформацією щодо рейтингів, відгуків та рекомендацій стосовно широкого асортименту споживчих товарів за допомогою мережі Інтернет; створювання веб-сайтів для надавання можливості інтернет-користувачам публікувати рейтинги, відгуки та рекомендації для широкого асортименту споживчих товарів; хостинг веб-сайтів для публікування інформацій щодо рейтингів, відгуків та рекомендацій

стосовно широкого асортименту споживчих товарів за допомогою мережі Інтернет.

Кл. 45: Послуги соціальних мереж та служб знайомств для надавання можливості спілкування в мережі Інтернет; послуги соціальних мереж та служб знайомств щодо надавання контактів та допомоги у спілкуванні з метою створення та розвитку плідних особистих стосунків для людей зі спільним бажанням познайомитися з іншими людьми зі схожими інтересами; послуги соціальних мереж та служб знайомств, що надаються через комп'ютерні або комунікаційні мережі; послуги соціальних мереж у режимі он-лайн, а саме сприяння полегшенню особистого спілкування та взаємодії осіб між собою; послуги соціальних мереж у режимі он-лайн; послуги соціальних мереж в режимі он-лайн в сфері розваг; послуги соціальних мереж в режимі он-лайн в сфері розваг, що надаються через веб-сайти та комунікаційні мережі; послуги персональних консьєржів; юридичні послуги; послуги з безпеки щодо фізичної охорони матеріального майна і фізичних осіб; послуги соціальних мереж в режимі он-лайн з надавання комп'ютерних баз даних та пошукових баз даних; послуги соціальних мереж в режимі онлайн з надавання розважальних веб-сайтів; послуги соціальних мереж в режимі он-лайн, що надають можливість користувачам коментувати, порівнювати, співпрацювати, консультувати, надавати поради, вступати в дискусії, досліджувати, обмінюватись інформацією, складати індекси, визначати джерела інформації та інформувати щодо розважальних заходів; послуги особистих помічників щодо купування товарів; послуги соціальних мереж в режимі онлайн з надаванням пошукових баз даних, що містять аудіо-, відео- та аудіовізуальний контент, що надається через мережу Інтернет, телекомунікаційні мережі та бездротові телекомунікаційні мережі.

---

(111) 280926 **(210) m 2017 28870**
(151) 25.08.2020 **(220) 19.12.2017**
(181) 19.12.2027
(732) Гаврілова Людмила Петрівна;
Хмельницьке шосе, 4, кв. 26, м. Кам'янець-Подільський, Хмельницька обл., 32300 (UA)

(540)

Art House

(511)

Кл. 43: Забезпечування устаткованням для наметового табору; замовляння місць в пансіонатах; орендування приміщень для зустрічей; орендування тимчасового житла; пансіонати для тварин; послуги агентств із забезпечування житлом (у готелях, пансіонатах); послуги будинків для людей похилого віку; послуги готелів; послуги мотелів; послуги пансіонатів; послуги таборів вихідного дня (забезпечування тимчасовим житлом); послуги туристичних баз; прокат диспенсерів для питної води; прокат наметів; прокат обладнання для куховарення; прокат освітлювальної апаратури; прокат пересувних будівель; прокат стільців, столів, столової білизни, скляного посуду; резервування місць в готелях; резервування тимчасового житла; служби прийому для тимчасового розміщування (керування прибуттям та відправленням).

---

(111) 280927 **(210) m 2017 28871**
(151) 25.08.2020 **(220) 19.12.2017**
(181) 19.12.2027
(732) Гаврілова Людмила Петрівна;
Хмельницьке шосе, 4, кв. 26, м. Кам'янець-Подільський, Хмельницька обл., 32300 (UA)

(540)

Art House

(511)

Кл. 43: Забезпечування устаткованням для наметового табору; замовляння місць в пансіонатах; орендування приміщень для зустрічей; орендування тимчасового житла; пансіонати для тварин; послуги агентств із забезпечування житлом (у готелях, пансіонатах); послуги будинків для людей похилого віку; послуги готелів; послуги мотелів; послуги пансіонатів; послуги таборів вихідного дня (забезпечування тимчасовим житлом); послуги туристичних баз; прокат диспенсерів для питної води; прокат наметів; прокат обладнання для куховарення; прокат освітлювальної апаратури; прокат пересувних будівель; прокат стільців, столів, столової білизни, скляного посуду; резервування місць в готелях; резервування тимчасового житла; служби прийому для тимчасового розміщування (керування прибуттям та відправленням).

---

(111) 280928 **(210) m 2017 29702**
(151) 25.08.2020 **(220) 27.12.2017**
(181) 27.12.2027
(732) Товариство з обмеженою відповідальністю "БАНДА СПОРТКЛУБ";
вул. Набережно-Лугова, 2 Д, м. Київ, 04071 (UA)

(540)

BANDA
SPORT CLUB

(511)

Кл. 5: Альбумінові дієтичні добавки; альгінатні дієтичні добавки; антибактеріальне мило; антибактеріальні мийні засоби для рук; антисептики; аптечки першої допомоги, заповнені; бактерицидні засоби; вітамінні препарати; гігієнічні серветки; дезодоранти для

одягу і текстильних виробів; дезодоранти, крім призначених для людей або тварин; дієтичні добавки з бджолиного маточного молочка; дієтичні добавки з глюкози; дієтичні добавки з квіткового пилку; дієтичні добавки з насіння льону; дієтичні добавки з олії льону; дієтичні добавки з прополісу; дієтичні добавки із зародків пшениці; дієтичні напої, призначені на медичні потреби; дієтичні харчові продукти, призначені на медичні потреби; ензимні дієтичні добавки; жувальні гумки на медичні потреби; лікувальні засоби від надмірного пітніння; лікувальні лосьйони для волосся; лікувальні лосьйони після бриття; мінеральні біологічно активні харчові добавки; поживні добавки; препарати для дезодорування повітря; протеїнові дієтичні добавки; тонізуючі засоби (ліки).

Кл. 6: Браслети ідентифікаційні металеві; фігурки (статуетки) із звичайних металів.

Кл. 9: Біочипи; браслети, що під'єднуються до смарт-пристроїв (вимірювальні інструменти); ваги; закодовані ідентифікаційні браслети магнітні; захисні маски; захисні окуляри для спорту; захисні пристосовання для голови спортивні; захисні пристосовання для рота спортивні; захисні шоломи; захисні шоломи для спорту; ідентифікаційні картки магнітні; картки з інтегрованими мікросхемами (смарт-картки); картки-ключі кодовані; кодовані магнітні картки; окуляри; окуляри від сонця; фітнес-трекери; футляри для окулярів; футляри для смартфонів; чохли для лептопів; чохли для персональних цифрових секретарів; чохли для планшетних комп'ютерів; чохли для смартфонів.

Кл. 14: Медалі.

Кл. 18: Вмістинки на ключі; гаманці; дорожні сумки; рюкзаки (ранці); спортивні сумки; сумки туристські; футляри для карток (бумажники); футляри для кредитних карток (гаманці).

Кл. 21: Пляшки для пиття для спорту; пристосовання для відкривання пляшок електричні та неелектричні; фігурки (статуетки) з порцеляни, кераміки, глини або скла.

Кл. 25: Бандани (хустки); бутси футбольні; взуття для гри в футбол; взуття для купання; взуття; гімнастичні туфлі; душові шапочки; капці; козирки (наголовні убори); лижні черевики; наголовні убори; сандалі; сандалі для купання; спортивне взуття; спортивні туфлі; кепки; шапочки для купання.

Кл. 28: Апарати для кидання тенісних м'ячів; басейни для плавання (ігрові); батути; бодіборди; боксерські рукавиці; велосипеди-тренажери стаціонарні; волани бадмінтонні; гантелі; голки для насосів для накачування м'ячів для ігор; грудні еспандери; еспандери; дартс; диски спортивні; доміно (гра); дошки для плавання підтримувальні; дошки для серфінгу; дошки для серфінгу з вітрилом; дошки пружинні (спортивні товари); дошки шахові; дошки шашкові; жилети для плавання; каніфоль для атлетів; маскувальні екрани (спортивні товари); наколінники (спортивні товари); налокітники (спортивні товари); нарди; нарукавники для плавання; насоси, спеціально пристосовані для м'ячів для ігор; підвісні боксерські груші; пояси для важкоатлетів (спортивні товари); ракетки; роликові дошки для катання; роликові ковзани; рукавиці для бейсболу; рукавички для гольфа; рукавички для ігор; сітки для спорту; спортивні штанги; столи для настільного тенісу; столи для настільного футболу; струни для ракеток; тенісні сітки; тренажери фізкультурні; тренажери для фізичних вправ; устаткування для гімнастики; щитки (спортивні товари).

Кл. 32: Безалкогольні напої; води (напої); ізотонічні напої; спортивні напої, збагачені протеїном; тонізуючі охолоджуючі напої.

Кл. 35: Рекламування; керування справами; ділове адміністрування; вивчання ринку; влаштовування виставок на комерційні або рекламні потреби; влаштовування ярмарків на комерційні або рекламні потреби; демонстрування товарів; ділове досліджування; ділове інформування; ділове оцінювання; ділові довідки; збирання інформації у комп'ютерні бази даних; послуги щодо зв'язків з громадськістю; упорядковування (систематизування) інформації комп'ютерних баз даних; наймання (прокат) рекламних матеріалів; розповсюджування рекламних матеріалів; рекламування через комп'ютерну мережу; розклеювання (розміщування) афіш, об'яв; розсилання поштою рекламних матеріалів; статистичне інформування; телевізійне рекламування; розміщування в одному місці, на користь іншим особам, асортименту товарів 5, 6, 9, 14, 16, 18, 21, 24, 25, 28, 32 класів (крім їх транспортування) та інформації щодо цих товарів і послуг 35, 41, 43 класів, яке дозволяє зручно купувати товари та замовляти послуги, в тому числі: в супермаркетах, торговельних центрах, торговельній мережі магазинів роздрібної торгівлі, з веб-сторінок і через глобальну комп'ютерну мережу Інтернет.

Кл. 41: Освіта; виховування; забезпечування навчання; розважальні послуги; влаштовування спортивних і культурних заходів; влаштовування і проведення виставок та фотовиставок (культурних і навчальних), в тому числі в мережі Інтернет; видавничі послуги; відеознімання та фотографування різноманітних заходів; влаштовування і проведення з'їздів, конференцій, форумів, диспутів, дискусій, лекцій, тренінгів і семінарів; влаштовування і проведення спортивних, ігрових та розважальних заходів; влаштовування і проведення турнірів, фестивалів, шоу-програм, спортивних естафет, ігрових, спортивних, розважальних шоу та конкурсів; влаштовування і проведення презентацій нерекламного характеру; влаштовування спортивних лотерей; влаштовування видовищ; влаштовування і проведення змагань (спортивних, ігрових або дозвільних); влаштовування і проведення спортивних походів; влаштовування і проведення спортивних та ігрових тренувань; влаштовування і проведення різноманітних спортивно-оздоровчих заходів; влаштовування, планування і проведення розваг, ігор, спортивних та дозвільних заходів в місцях відпочинку; готування радіо- і телевізійних програм, крім рекламних; дозвілля і спортивні заняття в клубах; забезпечування спортивним та ігровим інвентарем та устаткованням; забезпечування необхідним для занять фітнесом, йогою, спортом; знімання відеофільмів, відеострічок, відеокліпів і відеороликів, крім рекламних; знімання спортивних і розважальних телевізійних програм та шоу; інформування щодо спорту, фітнесу, йоги, здорового способу життя, ігор, дозвілля, розваг, історії, культури, навчання, тренувань; послуги клубів за

інтересами (розважальні або освітні); послуги клубів спілкування; послуги клубів спортивних; макетування інформаційних матеріалів (послуги з розміщування інформаційних матеріалів), крім рекламних; майстер-класи; надавання незавантажних мережних електронних публікацій; наймання (прокат) аудіо- і відеозаписів; наймання (прокат) відеофільмів; наймання (прокат) ігрового обладнання; наймання (прокат) спортивного устаткування та інвентарю; наймання (прокат) спортивного спорядження, крім транспортних засобів; наймання (прокат) спортивних майданчиків; наймання (прокат) тенісних кортів; написання текстів, крім рекламних; забезпечування устаткованням для відпочинку; влаштовування і проведення культурно-масових, оздоровчо-спортивних, інформаційно-освітніх та розважальних заходів; підвищення рівня спортивно-технічних знань та удосконалювання технічного рівня спортсменів і тренерів; планування зустрічей (дозвільних); попереднє замовляння місць на видовища; послуги клубів здоров'я (оздоровчі та фітнес-тренування); послуги фітнес-клубів; послуги оздоровчо-спортивних, спортивних та ігрових секцій, гуртків; послуги тренерів та інструкторів; послуги персональних тренерів (фітнес); послуги щодо спортивних і спортивно-оздоровчих занять; послуги тренажерних залів; послуги басейнів; послуги спортивних таборів; проведення фітнес-класів; публікування текстів, крім рекламних; публікування електронних видань в комп'ютерних мережах; розважання (послуги спортсменів); служба новин (послуги репортерів); створювання видовищ; створювання розважальних та спортивних телепрограм і шоу; телекоментування, радіокоментування та коментування в мережі Інтернет різноманітних подій; фізичне виховування; фотографування; фоторепортажі (послуги фоторепортерів); хронометраж спортивних змагань.

Кл. 43: Послуги із забезпечування їжею та напоями; забезпечування тимчасовим житлом; послуги туристичних баз; послуги барів; послуги готелів; попереднє замовляння місць в готелях; замовляння (бронювання) тимчасового житла; наймання (орендування) тимчасового житла; послуги агентств із забезпечування житлом (у готелях, пансіонатах); послуги кав'ярень; послуги кафе; послуги кафетеріїв; послуги мотелів; послуги пансіонатів; замовляння місць в пансіонатах; послуги туристичних таборів; послуги щодо готування страв та напоїв і доставляння їх споживачам; наймання (орендування) приміщень на збори; послуги ресторанів; послуги ресторанів самообслуговування; орендування приміщень для дозвілля, фітнесу, йоги, ігор, тренувань, спортивних занять.

---

(111) **280929** **(210)** **m 2017 29704**
(151) **25.08.2020** **(220)** **27.12.2017**
(181) **27.12.2027**
(732) **Товариство з обмеженою відповідальністю "БАНДА СПОРТКЛУБ";**
вул. Набережно-Лугова, 2 Д, м. Київ, 04071 (UA)

(540)

БАНДА
СПОРТ КЛУБ

(511)

Кл. 5: Альбумінові дієтичні добавки; альгінатні дієтичні добавки; антибактеріальне мило; антибактеріальні мийні засоби для рук; антисептики; аптечки першої допомоги, заповнені; бактерицидні засоби; вітамінні препарати; гігієнічні серветки; дезодоранти для одягу і текстильних виробів; дезодоранти, крім призначених для людей або тварин; дієтичні добавки з бджолиного маточного молочка; дієтичні добавки з глюкози; дієтичні добавки з квіткового пилку; дієтичні добавки з насіння льону; дієтичні добавки з олії льону; дієтичні добавки з прополісу; дієтичні добавки із зародків пшениці; дієтичні напої, призначені на медичні потреби; дієтичні харчові продукти, призначені на медичні потреби; ензимні дієтичні добавки; жувальні гумки на медичні потреби; лікувальні засоби від надмірного пітніння; лікувальні лосьйони для волосся; лікувальні лосьйони після бриття; мінеральні біологічно активні харчові добавки; поживні добавки; препарати для дезодорування повітря; протеїнові дієтичні добавки; тонізуючі засоби (ліки).

Кл. 6: Браслети ідентифікаційні металеві; фігурки (статуетки) із звичайних металів.

Кл. 9: Біочипи; браслети, що під'єднуються до смарт-пристроїв (вимірювальні інструменти); ваги; закодовані ідентифікаційні браслети магнітні; захисні маски; захисні окуляри для спорту; захисні пристосовання для голови спортивні; захисні пристосовання для рота спортивні; захисні шоломи; захисні шоломи для спорту; ідентифікаційні картки магнітні; картки з інтегрованими мікросхемами (смарт-картки); картки-ключі кодовані; кодовані магнітні картки; окуляри; окуляри від сонця; фітнес-трекери; футляри для окулярів; футляри для смартфонів; чохли для лептопів; чохли для персональних цифрових секретарів; чохли для планшетних комп'ютерів; чохли для смартфонів.

Кл. 14: Медалі.

Кл. 18: Вмістинки на ключі; гаманці; дорожні сумки; рюкзаки (ранці); спортивні сумки; сумки туристські; футляри для карток (бумажники); футляри для кредитних карток (гаманці).

Кл. 21: Пляшки для пиття для спорту; пристосовання для відкривання пляшок електричні та неелектричні; фігурки (статуетки) з порцеляни, кераміки, глини або скла.

Кл. 25: Бандани (хустки); бутси футбольні; взуття для гри в футбол; взуття для купання; взуття; гімнастичні туфлі; душові шапочки; капці; козирки (наголовні убори); лижні черевики; наголовні убори; сандалі; сандалі для купання; спортивне взуття; спортивні туфлі; кепки; шапочки для купання.

Кл. 28: Апарати для кидання тенісних м'ячів; басейни для плавання (ігрові); батути; бодіборди; боксерські рукавиці; велосипеди-тренажери стаціонарні; волани бадмінтонні; гантелі; голки для насосів для накачу-

вання м'ячів для ігор; грудні еспандери; еспандери; дартс; диски спортивні; доміно (гра); дошки для плавання підтримувальні; дошки для серфінгу; дошки для серфінгу з вітрилом; дошки пружинні (спортивні товари); дошки шахові; дошки шашкові; жилети для плавання; каніфоль для атлетів; маскувальні екрани (спортивні товари); наколінники (спортивні товари); налокітники (спортивні товари); нарди; нарукавники для плавання; насоси, спеціально пристосовані для м'ячів для ігор; підвісні боксерські груші; пояси для важкоатлетів (спортивні товари); ракетки; роликові дошки для катання; роликові ковзани; рукавиці для бейсболу; рукавички для гольфа; рукавички для ігор; сітки для спорту; спортивні штанги; столи для настільного тенісу; столи для настільного футболу; струни для ракеток; тенісні сітки; тренажери фізкультурні; тренажери для фізичних вправ; устаткування для гімнастики; щитки (спортивні товари).

Кл. 32: Безалкогольні напої; води (напої); ізотонічні напої; спортивні напої, збагачені протеїном; тонізуючі охолоджуючі напої.

Кл. 35: Рекламування; керування справами; ділове адміністрування; вивчання ринку; влаштовування виставок на комерційні або рекламні потреби; влаштовування ярмарків на комерційні або рекламні потреби; демонстрування товарів; ділове досліджування; ділове інформування; ділове оцінювання; ділові довідки; збирання інформації у комп'ютерні бази даних; послуги щодо зв'язків з громадськістю; упорядковування (систематизування) інформації комп'ютерних баз даних; наймання (прокат) рекламних матеріалів; розповсюджування рекламних матеріалів; рекламування через комп'ютерну мережу; розклеювання (розміщування) афіш, об'яв; розсилання поштою рекламних матеріалів; статистичне інформування; телевізійне рекламування; розміщування в одному місці, на користь іншим особам, асортименту товарів 5, 6, 9, 14, 16, 18, 21, 24, 25, 28, 32 класів (крім їх транспортування) та інформації щодо цих товарів і послуг 35, 41, 43 класів, яке дозволяє зручно купувати товари та замовляти послуги, в тому числі: в супермаркетах, торговельних центрах, торговельній мережі магазинів роздрібної торгівлі, з веб-сторінок і через глобальну комп'ютерну мережу Інтернет.

Кл. 41: Освіта; виховування; забезпечування навчання; розважальні послуги; влаштовування спортивних і культурних заходів; влаштовування і проведення виставок та фотовиставок (культурних і навчальних), в тому числі в мережі Інтернет; видавничі послуги; відеознімання та фотографування різноманітних заходів; влаштовування і проведення з'їздів, конференцій, форумів, диспутів, дискусій, лекцій, тренінгів і семінарів; влаштовування і проведення спортивних, ігрових та розважальних заходів; влаштовування і проведення турнірів, фестивалів, шоу-програм, спортивних естафет, ігрових, спортивних, розважальних шоу та конкурсів; влаштовування і проведення презентацій нерекламного характеру; влаштовування спортивних лотерей; влаштовування видовищ; влаштовування і проведення змагань (спортивних, ігрових або дозвільних); влаштовування і проведення спортивних походів; влаштовування і проведення спортивних та ігрових тренувань; влаштовування і проведення різноманітних спортивно-оздоровчих заходів; влаштовування, планування і проведення розваг, ігор, спортивних та дозвільних заходів в місцях відпочинку; готування радіо- і телевізійних програм, крім рекламних; дозвілля і спортивні заняття в клубах; забезпечування спортивним та ігровим інвентарем та устаткованням; забезпечування необхідним для занять фітнесом, йогою, спортом; знімання відеофільмів, відеострічок, відеокліпів і відеороликів, крім рекламних; знімання спортивних і розважальних телевізійних програм та шоу; інформування щодо спорту, фітнесу, йоги, здорового способу життя, ігор, дозвілля, розваг, історії, культури, навчання, тренувань; послуги клубів за інтересами (розважальні або освітні); послуги клубів спілкування; послуги клубів спортивних; макетування інформаційних матеріалів (послуги з розміщування інформаційних матеріалів), крім рекламних; майстер-класи; надавання незавантажних мережних електронних публікацій; наймання (прокат) аудіо- і відеозаписів; наймання (прокат) відеофільмів; наймання (прокат) ігрового обладнання; наймання (прокат) спортивного устаткування та інвентарю; наймання (прокат) спортивного спорядження, крім транспортних засобів; наймання (прокат) спортивних майданчиків; наймання (прокат) тенісних кортів; написання текстів, крім рекламних; забезпечування устаткованням для відпочинку; влаштовування і проведення культурно-масових, оздоровчо-спортивних, інформаційно-освітніх та розважальних заходів; підвищення рівня спортивно-технічних знань та удосконалювання технічного рівня спортсменів і тренерів; планування зустрічей (дозвільних); попереднє замовляння місць на видовища; послуги клубів здоров'я (оздоровчі та фітнес-тренування); послуги фітнес-клубів; послуги оздоровчо-спортивних, спортивних та ігрових секцій, гуртків; послуги тренерів та інструкторів; послуги персональних тренерів (фітнес); послуги щодо спортивних і спортивно-оздоровчих занять; послуги тренажерних залів; послуги басейнів; послуги спортивних таборів; проведення фітнес-класів; публікування текстів, крім рекламних; публікування електронних видань в комп'ютерних мережах; розважання (послуги спортсменів); служба новин (послуги репортерів); створювання видовищ; створювання розважальних та спортивних телепрограм і шоу; телекоментування, радіокоментування та коментування в мережі Інтернет різноманітних подій; фізичне виховування; фотографування; фоторепортажі (послуги фоторепортерів); хронометраж спортивних змагань.

Кл. 43: Послуги із забезпечування їжею та напоями; забезпечування тимчасовим житлом; послуги туристичних баз; послуги барів; послуги готелів; попереднє замовляння місць в готелях; замовляння (бронювання) тимчасового житла; наймання (орендування) тимчасового житла; послуги агентств із забезпечування житлом (у готелях, пансіонатах); послуги кав'ярень; послуги кафе; послуги кафетеріїв; послуги мотелів; послуги пансіонатів; замовляння місць в пансіонатах; послуги туристичних таборів; послуги щодо готування страв та напоїв і достав-

ляння їх споживачам; наймання (орендування) приміщень на збори; послуги ресторанів; послуги ресторанів самообслуговування; орендування приміщень для дозвілля, фітнесу, йоги, ігор, тренувань, спортивних занять.

---

(111) **280930** **(210)** **m 2017 30051**
(151) **25.08.2020** **(220)** **29.12.2017**
(181) **29.12.2027**
(732) **ТОВАРИСТВО З ОБМЕЖЕНОЮ ВІДПОВІДАЛЬНІСТЮ "ЕОС ЕСТЕЙТ";**
вул. Академіка Корольова, 33, м. Одеса, 65113 (UA)

(540)

Универсам точка

(511)

Кл. 35: Адміністративне оброблення замовлень на купівлю; адміністрування програм лояльності для клієнтів; вивчання ринку; демонстрування товарів; комерційне інформування та поради для споживачів (центри підтримки споживачів); маркетинг; маркетингові досліджування; надавання онлайнових торговельних майданчиків для покупців та продавців товарів і послуг; організовування ярмарків на комерційні або рекламні потреби; оформляння вітрин; послуги з постачання для інших (закуповування товарів та замовляння послуг для інших підприємств); послуги щодо роздрібного або оптового продажу фармацевтичних, ветеринарних і гігієнічних препаратів та медичних товарів; послуги щодо роздрібного або оптового продажу продуктів харчування, тютюнових виробів, безалкогольних та алкогольних напоїв; пошукова оптимізація для сприяння продажам; представляння товарів на засобах інформування з метою роздрібного продажу; прокат торговельних автоматів; прокат торговельних стендів; рекламування; рекламування зовнішнє; розклеювання рекламних плакатів; рекламування через комп'ютерну мережу в режимі он-лайн; розповсюджування зразків; розповсюджування рекламних матеріалів; сприяння продажам для інших; створювання програм щодо замовляння товарів через телерекламу; телевізійне рекламування; телемаркетингові послуги.

---

(111) **280931** **(210)** **m 2018 00232**
(151) **25.08.2020** **(220)** **05.01.2018**
(181) **05.01.2028**
(732) **Таран Денис Григорович;**
вул. Академіка Корольова, 21, кв. 34, м. Кіровоград, 25013 (UA)

(540)

ТАРАН

(511)

Кл. 1: Азотні добрива; аміак; бактеріологічні препарати, крім призначених для медичного та ветеринарного використання; віск для щеплювання дерев; водорості морські (добрива); гормони для прискорювання достигання фруктів; горщиковий ґрунт; ґрунт для рослин; гуано; гумус; гумус для поверхневого підживлювання; добавки хімічні до інсектицидів; добавки хімічні до фунгіцидів; добрива; добрива з рибного борошна; добрива тваринного походження; замазки для дерев (лісівництво); калій; калій щавлевокислий; карболінеум для захисту рослин; карбонати; керамзит для гідропонного вирощування рослин (субстрат); клейкі препарати для щеплювання дерев; клейкі препарати для перев'язування дерев; компост; консерванти для квітів; мастики для щеплювання дерев; мастики олійні (замазки); натрій; нітрати; органічний дігестат (добриво); побічні продукти оброблення злаків на промислові потреби; поверхневий шар ґрунту; препарати для поліпшування стану ґрунту; препарати для регулювання росту рослин; препарати з мікроелементами для рослин; препарати проти проростання овочів; речовини для консервування насіння; сажа на промислові або сільськогосподарські потреби; селітра; солі (добрива); субстрати для вирощування без ґрунту (сільське господарство); суперфосфати (добрива); торф (добриво); торф'яні горщики для плодівництва; фосфати (добрива); хімікати для використання у лісівництві, крім фунгіцидів, гербіцидів, інсектицидів та паразитицидів; хімікати для захисту винограду від хвороб; хімікати для плодівництва, крім фунгіцидів, гербіцидів, інсектицидів та паразитицидів; сільськогосподарські хімікати, крім фунгіцидів, гербіцидів, інсектицидів та паразитицидів; хімічні препарати для захисту від мілдью; хімічні препарати для захисту зернових культур від сажкових хвороб; ціанамід кальцію (добриво); чорнозем; шлаки (добрива).

Кл. 31: Арахіс свіжий; боби свіжі; горіхи (плоди); горох свіжий; зерно (злаки); зерно для споживання тваринами; какао-боби сирі; каштани свіжі; кукурудза; кунжут їстівний необроблений; мигдаль (плоди); насіння для сівби; насіння рослин; насіння злаків необроблене; насіння льону для споживання тваринами; насіння льону їстівне необроблене; необроблені качани цукрової кукурудзи (очищені або неочищені); овес; пророщене насіння на ботанічні потреби; рис необроблений; сочевиця свіжа; фундук свіжий; хмелеві шишки; хміль; цибулини квітів; цибулини; цикорій свіжий; часник свіжий; ячмінь.

Кл. 35: Адміністративне оброблення замовлень на купівлю; адміністрування програм лояльності для клієнтів; аналізування собівартості; аудит підприємницької діяльності; аукціонний продаж; аутсорсингове адміністративне керування для компаній; веб-індексування на комерційні або рекламні потреби; ведення переговорів щодо укладання угод у сфері підприємницької діяльності для інших; вивчання ринку; виписування рахунків; готування платіжних документів; готування податкових декларацій; демонстрування товарів; досліджування щодо підприємницької діяльності; економічне прогнозування; за-

безпечування інформацією в сфері підприємницької діяльності за допомогою веб-сайтів; збирання інформації у комп'ютерні бази даних; збирання статистичних даних; інформування щодо підприємницької діяльності; комерційне керування ліцензуванням товарів і послуг для інших; комп'ютеризоване ведення справ; маркетинг; маркетингові досліджування; надавання онлайнових торговельних майданчиків для покупців та продавців товарів і послуг; написання рекламних текстів; оновлювання рекламних матеріалів; оновлювання та ведення даних у комп'ютерних базах даних; оптимізація відвідуваності веб-сайтів; організовування виставок на комерційні або рекламні потреби; організовування ярмарків на комерційні або рекламні потреби; орендування рекламного місця; оформляння вітрин; оцінювання підприємницької діяльності; поради щодо організовування і керування підприємницькою діяльністю; послуги з аутсорсингу (допомога у сфері підприємницької діяльності); послуги з комерційного посередництва; послуги з макетування на рекламні потреби; послуги з порівнювання цін; послуги закупівельні для інших (закуповування товарів та замовляння послуг для інших підприємств); послуги з релокації для підприємств; послуги імпортно-експортних агентств; послуги рекламних агентств; послуги щодо роздрібного продажу товарів 1, 31 класів, зазначених у переліку; послуги щодо оптового продажу товарів 1, 31 класів, зазначених у переліку; пошук даних у комп'ютерних файлах для інших; пошукова оптимізація для сприяння продажам; представляння товарів на засобах інформування з метою роздрібного продажу; прокат рекламних матеріалів; прокат рекламного часу на засобах інформування; прокат торговельних стендів; пряме поштове рекламування; публікування рекламних текстів; радіорекламування; рекламування; рекламування з оплатою переходів на веб-сторінку за рекламним оголошенням; рекламування зовнішнє; розклеювання рекламних плакатів; рекламування поштою; рекламування через комп'ютерну мережу в режимі он-лайн; розміщування в одному місці, на користь іншим особам, асортименту товарів 1, 31 класів, зазначених у переліку (крім їх транспортування), яке дає змогу покупцям зручно оглядати і купувати ці товари у магазинах роздрібної торгівлі, на підприємствах оптової торгівлі; розміщування в одному місці, на користь іншим особам, інформації щодо асортименту 1, 31 класів, зазначених у переліку, яке дає змогу покупцям зручно оглядати та купувати ці товари за допомогою каталогів посилкової торгівлі або електронних засобів, через веб-сайти або програми телемагазинів; розповсюджування зразків; розповсюджування рекламних матеріалів; розробляння рекламних матеріалів; систематизування інформації у комп'ютерні бази даних; сприяння продажам для інших; створювання програм щодо замовляння товарів через телерекламу; телевізійне рекламування; телемаркетингові послуги; всі зазначені послуги, пов'язані з введенням у цивільний оборот товарів 1, 31 класів, зазначених у переліку.

---

(111) 280932 **(210) m 2018 00460**
(151) 25.08.2020 **(220) 10.01.2018**
(181) 10.01.2028
(732) Донський Олексій Вікторович;
вул. Північна, 30, кв. 43, м. Київ, 04214 (UA)

(540)

(511)

Кл. 23: Бавовняні нитки і пряжа; вишивальні нитки та пряжа; віскозні нитки і пряжа; вовняні нитки і пряжа; гумові нитки для текстильного використання; джутові нитки і пряжа; еластичні нитки і пряжа для текстильного використання; конопляні нитки і пряжа; нитки для шиття і пряжа; нитки і пряжа з волокна кокосового горіха; нитки металеві для вишивання; нитки пластмасові для текстильного використання; нитки та пряжа з волокна льону; нитки; пряжа; пряжа бавовняна; пряжа вовняна камвольна; пряжа з відходів шовку; синельна пряжа; скловолоконні нитки для текстильного використання; скручені нитки і пряжа; шовкові нитки і пряжа; штопальні нитки і пряжа.

Кл. 26: Блискітки (оздоби для одягу); бобіни для утримування вишивальних шовкових або вовняних ниток (не частини машин); брошки (аксесуари одягу); великі тупі шнурувальні голки; блочки взуттєві; гачки взуттєві; застібки взуттєві; пряжки взуттєві; шнурки взуттєві; голки для вишивання; вишиті оздоби; дрібнички для прикрашання (вишиті оздоби); вовняні шнури галантерейні; волани для спідниць; гачки в'язальні; в'язальні спиці; галантерейні вироби (швацькі вироби), крім ниток; гачки (галантерейні вироби); гачки для корсетів; голки для гребенечесальних машин для вовни; голки для лимарної справи; голки для палітурних робіт; голки для шевських робіт; голки; ґудзики; декоративні емблеми (нагрудні значки); оздоби для волосся, декоративні; стрічки еластичні; застібки для блузок; застібки для натільного одягу; застібки для одягу; застібки для поясів; застібки для шлейок; застібки для підтяжок; застібки-блискавки; застібки-змійки; застібки-блискавки для сумок; застібки-кнопки; застібки-липучки; затискачі для штанів велосипедистів; значки не з дорогоцінних металів для носіння на одязі; канти для одягу; гачки килимові; китиці (галантерейні вироби); літери для позначання білизни; мереживні оздоби; оздоби басонні; мереживо для окантовування; мереживо із зубчиками; набори швейного приладдя; намистини, крім призначених для виготовлення ювелірних виробів; нашивки, наліпки декоративні (галантерейні вироби); несправжні пруги; ниткозасилювачі; оборки (мереживні); оборки для одягу; підплічники для одягу; оздоби для одягу; оздоби, вишиті золотом; оздоби, вишиті сріблом; оздоблювальні шнури для одягу; паєтки для одягу; петлі для одягу; підвіски, не для ювелірних виробів, кілець ключів або ланцюжків ключів; пір'я (аксесуари для одягу); планшетки для корсетів; китовий вус для корсе-

тів; пов'язки нарукавні для форменого одягу; пов'язки нарукавні (аксесуари для одягу); подушечки для голок; подушечки для шпильок; помпони; прикраси для взуття; прикраси для капелюхів; пряжки (аксесуари для одягу); пташине пір'я (аксесуари для одягу); розетки (галантерейні вироби); розтяжні обручі для тримання рукавів сорочок; синель (басонні оздоби); скриньки для голок; слюдяні паєтки; страусове пір'я (аксесуари для одягу); стрічки галантерейні; стрічки для занавісок; стрічки для нагород; тасьма; теплоклейкі латки для лагодження текстильних виробів; теплоклейкі наліпки для оздоблювання текстильних виробів (галантерейні вироби); торочки; тримачі для комірів; фестони (вишиті оздоби); футляри для голок; цифри або літери для позначання білизни; цифри для позначання білизни; позначки цифрові для учасників змагань; човники для плетення рибальських сіток; шапочки для фарбування волосся; голки для шиття; наперстки для шиття; скриньки для шиття; шнури для одягу; голки для штопання; грибки для штопання; гірлянди штучні; штучні квіти; рослини штучні, крім новорічних ялинок; фрукти штучні.

---

(111) **280933** **(210)** **m 2018 00551**
(151) **25.08.2020** **(220)** **11.01.2018**
(181) **11.01.2028**
(732) **БІ.ПІ.СІ. ПРОФАРМА ХОЛДІНГ ЛІМІТЕД (BPC PROPHARMA HOLDING LIMITED);**
11 Боумполінас Стріт, 1ст Флоор, 1060 Нікосія, Кіпр (11 Boumpoulinas Street, 1st Floor, 1060 Nicosia, Cyprus) (CY)

(540) PANCICOR

(511)
Кл. 5: Фармацевтичні, медичні та ветеринарні препарати; гігієнічні препарати на медичні потреби; дієтичні харчові продукти і речовини, призначені для медичного чи ветеринарного використання; дієтичні добавки для людей і тварин; альбумінові дієтичні добавки; альгінати на фармацевтичні потреби; амінокислоти на медичні потреби; анальгетики; анестетики; антибіотики; антигельмінтні препарати; антидіуретичні препарати; бактерицидні засоби; бактерійні препарати для медичного та ветеринарного використання; бактеріологічні препарати для медичного та ветеринарного використання; бальзами на медичні потреби; бальзамічні препарати на медичні потреби; бджолине маточне молочко на фармацевтичні потреби; безтютюнові сигарети на медичні потреби; білкові препарати на медичні потреби; білкові харчові продукти на медичні потреби; біологічні препарати на медичні потреби; борошно з насіння льону на фармацевтичні потреби; борошно на фармацевтичні потреби; бронхолітичні препарати; вазелін на медичні потреби; відвари на фармацевтичні потреби; вітамінні препарати; води мінеральні на медичні потреби; водний розчин хлоралю на фармацевтичні потреби; вугілля деревне на фармацевтичні потреби; в'яжучі речовини на медичні потреби; галова кислота на фармацевтичні потреби; гваякол на фармацевтичні потреби; гелі для стимулювання сексуального збудження; гематоген; гемоглобін; гемостатичні олівці; гірчиця на фармацевтичні потреби; гірчична олія на медичні потреби; гірчичники; гліцерин на медичні потреби; гліцерофосфати; глюкоза на медичні потреби; гомогенізовані продукти харчування, призначені на медичні потреби; гормони на медичні потреби; губки для загоювання ран; гума на стоматологічні потреби; гур'юновий бальзам на медичні потреби; дезінфікувальне мило; дезінфікувальні засоби; дезінфікувальні засоби на гігієнічні потреби; дезодоранти, крім призначених для людей або тварин; дитячі суміші; дієтичні добавки з бджолиного маточного молочка; дієтичні добавки з глюкози; дієтичні добавки з квіткового пилку; дієтичні добавки з насіння льону; дієтичні добавки з олії льону; дієтичні добавки з прополісу; дієтичні добавки із зародків пшениці; дієтичні напої, призначені на медичні потреби; дріжджі на фармацевтичні потреби; дріжджові дієтичні добавки; евкаліпт на фармацевтичні потреби; евкаліптол на фармацевтичні потреби; екстракти рослин на фармацевтичні потреби; екстракти трав на медичні потреби; екстракти хмелю на фармацевтичні потреби; еліксири (фармацевтичні препарати); ензими на ветеринарні потреби; ензими на медичні потреби; ензимні дієтичні добавки; ензимні препарати на медичні потреби; естери на фармацевтичні потреби; естери целюлози на фармацевтичні потреби; етери на фармацевтичні потреби; етери целюлози на фармацевтичні потреби; жарознижувальні засоби; желатин на медичні потреби; жири на медичні потреби; жувальні гумки на медичні потреби; заспокійливі препарати; імуностимулятори; інсектицидні шампуні для тварин; ірландський мох на медичні потреби; йод на фармацевтичні потреби; йодиди лужних металів на фармацевтичні потреби; йодиди на фармацевтичні потреби; йодоформ; казеїнові дієтичні добавки; каломель (фунгіцид); камеді на медичні потреби; камфора на медичні потреби; камфорна олія на медичні потреби; капсули для ліків; кашу на фармацевтичні потреби; квасія на медичні потреби; квебрахо на медичні потреби; кислоти на фармацевтичні потреби; колаген на медичні потреби; колодій на фармацевтичні потреби; компреси; кора на фармацевтичні потреби; краплі для очей; кровоочищальні засоби; кровоспинні препарати; кропова олія на медичні потреби; крохмаль на дієтичні або фармацевтичні потреби; лаки для зубів; лактоза (молочний цукор) на фармацевтичні потреби; лейкопластири; лецитин на медичні потреби; лецитинові дієтичні добавки; ліки від закрепів; ліки для людей; ліки на ветеринарні потреби; ліки на медичні потреби; ліки на стоматологічні потреби; лікувальне коріння; лікувальне мило; лікувальний корм для тварин; лікувальний чай; лікувальні засоби від мозолів; лікувальні засоби від надмірного пітніння; лікувальні засоби від надмірного пітніння ніг; лікувальні зубні порошки і пасти; лікувальні лосьйони для волосся; лікувальні лосьйони після гоління; лікувальні напої; лікувальні настої; лікувальні олії; лікувальні парфумерно-косметичні препарати; лікувальні препарати для росту волосся; лікувальні розчини для промивання очей;

лікувальні сухі шампуні; лікувальні трави; лікувальні шампуні; лікувальні шампуні для домашніх тварин; лініменти; локриця на фармацевтичні потреби; лосьйони на ветеринарні потреби; лосьйони на фармацевтичні потреби; лубриканти інтимні; лупулін на фармацевтичні потреби; магнезія на фармацевтичні потреби; мазі від сонячних опіків; мазі на фармацевтичні потреби; мазі проти обмороження на фармацевтичні потреби; медичний спирт; медичні аптечки переносні, заповнені; медичні препарати для схуднення; мелісова вода на фармацевтичні потреби; мінеральні біологічно активні харчові добавки; молочні ферменти на фармацевтичні потреби; морська вода для лікувальних ванн; м'ята на фармацевтичні потреби; насіння льону на фармацевтичні потреби; настоянки йоду; настоянки на медичні потреби; нутрицевтичні препарати на терапевтичні або медичні потреби; обкурювальні палички; обкурювальні таблетки; обкурювальні препарати на медичні потреби; облатки на фармацевтичні потреби; ополіскувачі для порожнини рота на медичні потреби; пастилки на фармацевтичні потреби; таблетки для розсмоктування на фармацевтичні потреби; пектин на фармацевтичні потреби; пігулки антиоксидантні; пігулки для засмагання; пігулки для стримування апетиту; пігулки для схуднення; помади на медичні потреби; послаблювальні засоби; препарати в шприцах на медичні потреби; препарати від геморою; препарати від загрубілої шкіри ніг; препарати від обмороження; препарати для ванн на медичні потреби; препарати для лікування акне; препарати для лікування опіків; препарати для лікування педикульозу (педикуліциди); препарати для органотерапії; препарати для пригнічування апетиту на медичні потреби; препарати з алое вера на фармацевтичні потреби; препарати з мікроелементами для людей і тварин; препарати з мікроорганізмів для медичного або ветеринарного використання; препарати, що полегшують прорізування зубів; припарки; проносні препарати; послаблюючі препарати; прополіс на фармацевтичні потреби; протеїнові дієтичні добавки; рицинова олія на медичні потреби; розчинники для видалення лейкопластирів; седативні препарати; транквілізатори; сиропи на фармацевтичні потреби; снодійні засоби; солі для ванн з мінеральних вод; солі для ванн на медичні потреби; солі для нюхання від зомління; солі калію на медичні потреби; солі мінеральних вод; солі на медичні потреби; солі натрію на медичні потреби; солод на фармацевтичні потреби; солодові молочні напої на медичні потреби; спринцювальні препарати на медичні потреби; супозиторії; терапевтичні препарати для ванн; тонізуючі засоби (ліки); трави для куріння на медичні потреби; трав'яні чаї на медичні потреби; фармацевтичні препарати від лупи; фармацевтичні препарати для догляду за шкірою; фармацевтичні препарати для лікування сонячних опіків; фармацевтичні препарати на основі вапна; фармацевтичні продукти; ферменти на фармацевтичні потреби; фітотерапевтичні препарати на медичні потреби; хіміко-фармацевтичні препарати; хімічні препарати для діагностування вагітності; хімічні препарати на медичні потреби; хімічні препарати на фармацевтичні потреби; хімічні реактиви на медичні або ветеринарні потреби; цвіт сірковий на фармацевтичні потреби; цукерки лікувальні; цукерки на медичні потреби; цукор на медичні потреби; шампуні проти педикульозу.

---

(111) **280934** **(210)** **m 2018 00909**
(151) **25.08.2020** **(220)** **16.01.2018**
(181) **16.01.2028**
(732) **Товариство з обмеженою відповідальністю "СЛОВ'ЯНСЬКА ХОХЛУШКА"; вул. Лісна, 1 А, с. Маяки, Слов'янський район, Донецька обл., 84137 (UA)**

(540)

(511)
Кл. 1: Хімікати, призначені для використання в промисловості, науці та фотографії, а також у сільському господарстві, плодівництві та лісівництві; необроблені штучні смоли, необроблені пластмаси; добрива; суміші для гасіння вогню; препарати для термообробляння і паяння металів; хімічні речовини для консервування харчових продуктів; дубильні речовини; клеючі препарати на промислові потреби; агар-агар; ад'юванти, крім призначених на медичні або ветеринарні потреби; азот; азотна кислота; азотні добрива; акрилові смоли необроблені; активоване вугілля; активоване деревне вугілля; актиній; алкалоїди; альбумін (тваринний або рослинний, сировина); альбумінізований папір; альгінати для харчової промисловості; альгінати на промислові потреби; альдегідаміак; альдегіди; алюмінієві галуни; алюмоамонієві галуни; америцій; аміак (леткий луг) на промислові потреби; аміак; амілацетат; аміловий спирт; амоніак безводний; ангідриди; антидетонатори до палива двигунів внутрішнього згоряння; антиоксиданти для використання у виробництві біологічно активних харчових добавок; антиоксиданти для використання у виробництві косметики; антиоксиданти для використання у виробництві фармацевтичних продуктів; антиоксиданти для використання у промисловому виробництві; антистатики, крім призначених на побутові потреби; антифризи; антранілова кислота; аргон; арсен; арсенат свинцю; арсенатна кислота; астатин; ацетат алюмінію; ацетат кальцію; ацетат свинцю; ацетат целюлози необроблений; ацетати (хімікати); ацетилен; ацетон; бактерициди енологічні (хімічні препарати для використання у виробництві вина); бактерійні препарати, крім призначених для медичного та ветеринарного використання; бактеріологічні

препарати для оцтовокислого бродіння; бактеріологічні препарати, крім призначених для медичного та ветеринарного використання; барити; баритовий папір; барій; бензен; бензойна кислота; бензол; бентоніт; беркелій; бікарбонат натрію на хімічні потреби; біологічні препарати, крім призначених на медичні або ветеринарні потреби; біохімічні каталізатори; бісмут; бісмут азотнокислий основний на хімічні потреби; біхромат калію; біхромат натрію; боксит; борна кислота на промислові потреби; борошно з тапіоки на промислові потреби; борошно на промислові потреби; бром на хімічні потреби; бура; важка вода; валяльні препарати; валяльні препарати для використання в текстильній промисловості; вибілювальні препарати на промислові потреби; винна кислота; винний камінь, крім призначеного на фармацевтичні потреби; винний спирт; відновлювальні препарати для грамплатівок; відновлювачі для використання у фотографії; віконні замазки; віражні розчини (фотографія); віражні солі (фотографія); віск для щеплювання дерев; віскоза; вітаміни для використання у виробництві біологічно активних харчових добавок; вітаміни для використання у виробництві косметики; вітаміни для використання у виробництві фармацевтичних продуктів; вітаміни для харчової промисловості; вітерит; водень; водорості морські (добрива); вольфрамова кислота; вугільна кислота; вуглеводи; вуглець; вуглець для фільтрів; препарати для вулканізування; в'яжучі речовини для бетону; в'яжучі речовини ливарні; гадоліній; гази-пропеленти для аерозолів; газопоглиначі (хімічно активні речовини); галат бісмуту основний; галій; галова кислота для виробництва чорнила; галодубильна кислота; галуни; гальмові рідини; гамбір; гелі для електрофорезу; гелій; гени насіння для сільськогосподарського виробництва; гідразин; гідрати; гідроксид алюмінію; гіпосульфіти; гіпохлорит натрію; глинозем; гліколевий етер; гліколь; гліцериди; гліцерин на промислові потреби; глутамінова кислота на промислові потреби; глюкоза для харчової промисловості; глюкоза на промислові потреби; глюкозиди; гольмій; гормони для прискорювання достигання фруктів; горщиковий ґрунт; графіт на промислові потреби; ґрунт для рослин; гуано; гуміарабік на промислові потреби; гумус; гумус для поверхневого підживлювання; гур'юновий бальзам для виготовляння лаків; декстрин (шліхта); деревинна маса; деревний спирт; детергенти для використання у виробничих процесах; дефоліанти; диспергатори нафти; диспергатори олій та масел; дисперсні системи пластмас; диспрозій; дистильована вода; дисульфід вуглецю; дихлорид олова; діагностичні препарати, крім призначених на медичні або ветеринарні потреби; діазопапір; діастаза на промислові потреби; діатомова земля; діоксид мангану; діоксид титану на промислові потреби; діоксид цирконію; добавки очищальні до пального; присадки миючі до пального; добавки хімічні до інсектицидів; добавки хімічні до моторного палива; добавки хімічні до розчинів для буріння; добавки хімічні до фунгіцидів; добрива з рибного борошна; добрива тваринного походження; доломіт на промислові потреби; допоміжні рідини для використання з абразивами; дубильна деревина; дубильна кислота; дубильна кора; екстракти чаю для використання у виробництві косметики; екстракти чаю для використання у виробництві фармацевтичних продуктів; екстракти чаю для харчової промисловості; емалебарвильні хімікати; емульгатори; ензими для харчової промисловості; ензими на промислові потреби; ензимні препарати для харчової промисловості; ензимні препарати на промислові потреби; епоксидні смоли необроблені; ербій; естери целюлози на промислові потреби; естери; етан; етери целюлози на промислові потреби; етери; етиловий етер; етиловий спирт; європій; желатин для використання у фотографії; желатин на промислові потреби; жирні кислоти; закис азоту; закріплювальні розчини (фотографія); замазки для дерев (лісівництво); замазки для ремонтування кузовів автомобілів; захисні гази для зварювання; зволожувальні препарати для використання при вибілюванні; змочувальні препарати для використання при вибілюванні; зволожувальні препарати для використання при забарвлюванні; змочувальні препарати для використання при забарвлюванні; зволожувальні препарати для використання у текстильній промисловості; змочувальні препарати для використання у текстильній промисловості; зневоджувальні препарати на промислові потреби; знежирювальні препарати для використання у виробничих процесах; ізотопи на промислові потреби; індикаторний папір для хімічних досліджувань; індикаторний папір, крім призначеного на медичні або ветеринарні потреби; іонообмінники (хімікати); ітербій; ітрій; їдкі луги; йод на промислові потреби; йод на хімічні потреби; йодатна кислота; йодид алюмінію; йодиди лужних металів на промислові потреби; йодовані білки; йодовані солі; казеїн для харчової промисловості; казеїн на промислові потреби; каїніт; калій; калій щавлевокислий; каліфорній; каломель (хлорид ртуті); кальцинована сода; камеді (клеючі препарати) на промислові потреби; камедь трагакантова на промислові потреби; камфора на промислові потреби; кам'яна сіль; каолін; порцелянова глина; карбід кальцію; карбід кремнію (сировина); карбіди; карболінеум для захисту рослин; карбонат кальцію; карбонат магнію; карбонат натрію; карбонати; карбюризатори (металургія); картопляне борошно на промислові потреби; касіопій (лютецій); каталізатори; катеху; каустики на промислові потреби; каустична сода на промислові потреби; квебрахо на промислові потреби; керамзит для гідропонного вирощування рослин (субстрат); керамічні матеріали у формі частинок, що використовуються як фільтрувальне середовище; керамічні суміші для спікання (гранули та порошки); кетони; кисень; кислоти бензольного ряду; кислоти; кислототривкі хімічні суміші; кізельгур; кінематографічні плівки сенсибілізовані неекспоновані; кісткове вугілля; клеї для апретування; клеї для вичиненої шкіри; клеї на промислові потреби; клейкі препарати для хірургічних пов'язок; клейкі препарати для щеплювання дерев; клейкі препарати для перев'язування дерев; клейковина (клей), крім призначеної на канцелярські або побутові потреби; клейковина для харчової промисловості; клейковина на промислові потреби; клеючі препарати для наклеювання афіш; клеючі препарати для стінної плитки; клеючі препарати

для шпалер; колаген на промислові потреби; колодій; компост; консерванти для бетону, крім фарб та масел; консерванти для використання у фармацевтичній промисловості; консерванти для гуми; консерванти для кам'яного мурування, крім фарб та масел; консерванти для квітів; консерванти для цегляного мурування, крім фарб та масел; консерванти для цементу, крім фарб та масел; консерванти для черепиці, крім фарб та масел; кора мангрового дерева на промислові потреби; корозійні препарати; крем з винного каменю для харчової промисловості; крем з винного каменю на промислові потреби; крем з винного каменю на хімічні потреби; кремнісорганічні сполуки; кремній; креозот на хімічні потреби; криптон; кріогенні препарати; кров'яне вугілля; кротоновий альдегід; крохмаль на промислові потреби; крохмальна паста (клеюча речовина), крім призначеної на канцелярські або побутові потреби; ксенон; ксилен; ксилол; культури біологічних тканин, крім призначених на медичні або ветеринарні потреби; культури мікроорганізмів, крім призначених для медичного і ветеринарного використання; кюрій; лакмусовий папір; лактоза (сировина); лактоза для харчової промисловості; лактоза на промислові потреби; лампова сажа на промислові потреби; лантан; лецитин (сировина); лецитин для харчової промисловості; лецитин на промислові потреби; лимонна кислота на промислові потреби; літій; луги; лужні метали; лужноземельні метали; магнезит; магнітні рідини на промислові потреби; манганат; масла для вичинювання шкіри; мастики для вичиненої шкіри; мастики для щеплювання дерев; мастики олійні (замазки); матеріали для паяння твердими припоями; матеріали, здатні до ядерного розпаду, для ядерної енергетики; металоїди; метан; метилбензен; метилбензол; метиловий етер; мило (металеве) на промислові потреби; мінеральні кислоти; молочна кислота; молочні ферменти для харчової промисловості; молочні ферменти на промислові потреби; молочні ферменти на хімічні потреби; морська вода на промислові потреби; мурашина кислота; надсірчана кислота; натрій; нафталін; неодим; неон; нептуній; нітрат амонію; нітрат срібла; нітрат урану; нітрати; окис барію; окислювачі (хімічні добавки до моторного палива); оксалат калію; оксалати; оксалатна кислота; оксид кобальту на промислові потреби; оксид літію; оксид ртуті; оксид свинцю; оксид сурми; оксид урану; оксид хрому; олеїнова кислота; олівін (силікатний мінерал); олії та масла для дублення вичиненої шкіри; олії та масла для консервування харчових продуктів; олії та масла для оброблення вичиненої шкіри під час її виробництва; органічний дігестат (добриво); основи (хімічні препарати); охолоджувальні рідини для двигунів транспортних засобів; оцтова кислота розведена; оцтовий ангідрид; паливо для атомних реакторів; паперова маса; пектин (фотографія); пектин для харчової промисловості; пектин на промислові потреби; перборат натрію; перекис водню на промислові потреби; перкарбонати; персульфати; перхлорати; підкислена вода для перезаряджання електричних батарей; підкислена вода для перезаряджання акумуляторів; підсмольна вода (деревний оцет); пікринова кислота; піноутворювачі для бетону; пірогалова кислота; плавикова кислота; пластизолі; пластифікатори; плутоній; побічні продукти оброблення злаків на промислові потреби; поверхневий шар ґрунту; поверхнево-активні речовини; поливи для кераміки; полімерні смоли необроблені; полоній; пом'якшувачі для вичинювання шкур; апретура для шкур, крім масел; поташ; поташ водний; похідні бензену; похідні целюлози (хімікати); празеодим; препарати для видаляння клею; розчинники клеїв; препарати для видаляння накипу, крім призначених на побутові потреби; препарати для вичинювання шкіри; препарати для вичинювання шкур; препарати для відокремлювання жирів; препарати для відокремлювання та відклеювання; препарати для відпалювання металів; препарати для гальванізування; препарати для гартування металів; препарати для заощаджування вугілля; препарати для заощаджування палива; препарати для запобігання тьмянінню лінз; препарати для запобігання тьмянінню скла; препарати для знімання шпалер; препарати для кінцевого процесу виробництва сталі; препарати для надавання вогнетривкості; препарати для очищання газу; препарати для полегшування виймання з форм; препарати для поліпшування стану ґрунту; препарати для пом'якшування води; препарати для прискорювання процесів куховарення на промислові потреби; препарати для прояснювання; препарати для надавання прозорості; препарати для прояснювання вина; препарати для прояснювання сусла; препарати для регулювання росту рослин; препарати для формування ливарних форм; препарати з мікроелементами для рослин; препарати з мікроорганізмів, крім призначених на медичні або ветеринарні потреби; препарати з тваринного вуглецю; препарати проти закипання охолоджувальних рідин у двигунах; препарати проти проростання овочів; препарати, що запобігають утворюванню накипу; прискорювачі вулканізування; продукти дистилювання деревного спирту; прометій; протактиній; протеїн (сировина); протеїни для використання у виробництві біологічно активних харчових добавок; протеїни для використання у промисловому виробництві; протеїни для харчової промисловості; протипінні розчини для батарей електричних; протипінні розчини для акумуляторів; пташиний клей; радій на наукові потреби; радіоактивні елементи на наукові потреби; радон; реній; рентгенівські плівки сенсибілізовані неекспоновані; речовини для запобігання спусканню петель у панчохах; речовини для зміцнювання вапняку; речовини для консервування насіння; речовини для консервування пива; речовини для матування; речовини для нейтралізування отруйних газів; речовини для пом'якшування м'яса на промислові потреби; речовини для пом'якшування на промислові потреби; речовини для протравлювання металів; речовини для прояснювання та консервування пива; речовини-глушники для емалей; речовини-глушники для скла; риб'ячий клей, крім призначеного на канцелярські, побутові або харчові потреби; рідини для гідравлічних систем; рідини для гідравлічного підсилювання; рідини для десульфатування електричних батарей; рідини для десульфатування акумуляторів; скло рідке (розчинне); рідкісноземельні елементи; розчини для буріння; розчини для галь-

ванізування; розчини для ціанотипії; розчини солей срібла для сріблення; розчини соляної кислоти; розчинники для лаків; ртуть; рубідій; сажа газова на промислові потреби; сажа на промислові або сільськогосподарські потреби; саліцилова кислота; самарій; самовіражний папір (фотографія); сахарин; світлокопіювальна тканина; світлокопіювальний папір; світлочутливі пластини; себацинова кислота; селен; селітра; селітровий папір; сенсибілізована тканина для фотографії; сенсибілізований папір; сенсибілізовані пластини для офсетного друкування; сенсибілізовані плівки неекспоновані; сенсибілізовані фотографічні пластини; силікат алюмінію; силікати; синтетичні матеріали для абсорбування олій та масел; сіль необроблена; сірка; сірчана кислота; сірчаний етер; сірчиста кислота; скандій; склеювальні речовини для взуття; склеювальні речовини для лагодження розбитих речей; склеювальні речовини для пневматичних шин; мастики для шин; солі (добрива); солі (хімічні препарати); солі аміачні; солі амонію; солі для гальванічних елементів; солі для гальванічних батарей; солі для забарвлювання металів; солі для консервування, крім призначених для харчових продуктів; солі дорогоцінних металів на промислові потреби; солі заліза; солі золота; солі кальцію; солі лужних металів; солі на промислові потреби; солі натрію (хімічні сполуки); солі рідкісноземельних металів; солі ртуті; солі хрому; солодові білки; соляна кислота; соуси для готування тютюну; спирт нашатирний; спирт; сполуки барію; сполуки плавикового шпату; стверджені гази на промислові потреби; стеаринова кислота; стовбурові клітини, крім призначених на медичні або ветеринарні потреби; стронцій; субстрати для вирощування без ґрунту (сільське господарство); сульфат барію; сульфат міді (мідний купорос); сульфати; сульфід сурми; сульфіди; сульфімід бензойної кислоти; сульфонові кислоти; сумах для дублення; суміші для виробництва грамплатівок; суміші для виробництва технічної кераміки; суміші для ремонтування камер шин; суміші для ремонтування шин; суміші для різьбонарізування; суперфосфати (добрива); сурма; сухий лід (діоксид вуглецю); талій; тальк (силікат магнію); танін; тваринне вугілля; тваринний білок (сировина); тваринний вуглець; телур; тербій; тетрахлорид ацетилену; тетрахлориди; тетрахлорметан; технецій; тимол на промислові потреби; титаніт; тіокарбонілід; толуол; торій; торф (добриво); торф'яні горщики для плодівництва; трансмісійні маслянисті речовини; трансмісійні рідини; тулій; удобрювальні препарати; уповільнювальні матеріали для ядерних реакторів; уран; фенол на промислові потреби; ферменти на хімічні потреби; фермій; феротипні пластини (фотографія); фероціаніди; фіксажі (фотографія); фільтрувальні матеріали (мінеральні речовини); фільтрувальні матеріали (необроблені пластмаси); фільтрувальні матеріали (рослинні речовини); фільтрувальні матеріали (хімічні препарати); фільтрувальні препарати для промислового виробляння напоїв; флавоноїди (фенольні сполуки) на промислові потреби; флокулянти; флюси для паяння м'якими припоями; флюси для паяння твердими припоями; формальдегід на хімічні потреби; формувальний пісок; фосфати (добрива); фосфатиди; фосфор; фосфорна кислота; фотографічні емульсії; фотографічні проявники; фотографічні сенсибілізатори; фотометричний папір; фотопапір; фотоспалахові суміші; францій; фтор; фулерова земля для використання у текстильній промисловості; хімікати для вибілювання воску; хімікати для вибілювання жирів; хімікати для виробництва емалей, крім пігментів; хімікати для виробництва пігментів; хімікати для виробництва фарб; хімікати для відновлювання вичиненої шкіри; хімікати для відокремлювання масел; хімікати для забарвлювання скла; хімікати для запобігання утворюванню плям на тканинах; хімікати для захисту винограду від хвороб; хімікати для зварювання; хімікати для паяння; хімікати для знебарвлювання олій та масел; хімікати для зневуглецювання поверхонь двигунів; хімікати для матування скла; хімікати для надавання водонепроникності вичиненій шкірі; хімікати для надавання водонепроникності кам'яному муруванню, крім фарб; хімікати для надавання водонепроникності текстилю; хімікати для оброблювання вичиненої шкіри; хімікати для очищання води; хімікати для очищання олій та масел; хімікати для промивання радіаторів; хімікати для просочування вичиненої шкіри; хімікати для просочування текстилю; хімікати для розріджування крохмалю (відклеювальні речовини); хімікати для чищення димарів; хімікати для яскравлення барв на промислові потреби; хімікати для яскравлення текстилю; хімікати проти тьмяніння віконного скла; хімікати, що запобігають конденсуванню; хімікати, що надають водонепроникності цементу, крім фарб; хімічні добавки до олій та масел; хімічні елементи, здатні до ядерного розпаду; хімічні інтенсифікатори для гуми; хімічні інтенсифікатори для паперу; хімічні покриття для офтальмологічних лінз; хімічні препарати для використання у фотографії; хімічні препарати для захисту від мілдью; хімічні препарати для захисту зернових культур від сажкових хвороб; хімічні препарати для конденсування; хімічні препарати для копчення м'яса; хімічні препарати для наукових цілей, крім призначених для медичного або ветеринарного використання; хімічні препарати для сприяння легуванню металів; хімічні реактиви, крім призначених на медичні або ветеринарні потреби; хімічні речовини для видалення твердих відкладень з поверхонь; хімічні речовини для лабораторних аналізів, крім призначених на медичні або ветеринарні потреби; хімічні препарати для лабораторних аналізів, крім призначених на медичні або ветеринарні потреби; хлор; хлорати; хлоргідрати; хлорид алюмінію; хлорид амонію; хлорид кальцію; хлорид магнію; хлорид паладію; хлориди; холева кислота; холодоагенти; хромати; хромова кислота; хромові галуни; хромові солі; цвіт сірковий на хімічні потреби; цезій; целюлоза; церій; цимол; ціанамід кальцію (добриво); ціаніди (прусиди); чорнильні горішки; чорнозем; шлаки (добрива); шліхта для використання у текстильній промисловості; шліхтувальні препарати; шпінель (оксидний мінерал); штучні підсолоджувачі (хімічні препарати).

Кл. 4: Технічні масла і мастила; мастильні матеріали; суміші для вбирання, змочування і зв'язування пилу; паливо (в тому числі моторний бензин) і світильні речовини; свічки та ґноти для освітлювання; антрацит; ароматизовані свічки; бджолиний віск; бензе-

нове паливо; бензин; біопаливо; брикети та пелети з деревини; брикети паливні; важкий бензин; вазелін на промислові потреби; віск (сировина); віск для лиж; віск для ременів; вовняний жир; ланолін; гази стверджені (паливо); газойль; дизельне паливо; газолін; гас; генераторний газ; ґноти для ламп; ґноти для свічок; денатурований спирт; деревне вугілля (паливо); добавки нехімічні до моторного палива; дрова; електрична енергія; етанол (паливо); жири для вичиненої шкіри; жири для захисту вичиненої шкіри; жири для пасів; жири тверді; жирувальні суміші для взуття; зволожувальні масла; кам'яне вугілля; кам'яновугільне мастило; кам'яновугільний пил (паливо); кам'яновугільні брикети; карбюровані паливні суміші; карнаубський віск; кістковий жир на промислові потреби; кокс; ксиленове паливо; лігніт; лігроїн; мазут; масла для захисту вичиненої шкіри; масла для захисту кам'яного мурування; масла для змащування; масла для полегшування виймання з форм (будівництво); масло з кам'яновугільної смоли; мастила для зброї; мастильний графіт; мастильні жири; мастильно-охолоджувальні рідини; матеріали для розпалювання; мінеральне паливо; моторне масло; моторне паливо; нафта, сира або перероблена; нафтове паливо; нафтовий газ; нафтовий етер; нічники (свічки); озокерит; олеїн; олії для фарб; паливний газ; паливо на основі спирту; пальне; паперові крутні для розпалювання; парафін; препарати для видалення пилу; препарати з соєвої олії для обробляння кухонного начиння проти пригорання; препарати протиковзні для пасів; риб'ячий жир технічний; рицинова олія на промислові потреби; ріпакова олія на промислові потреби; світильне паливо; світильний віск; світильний газ; світильні жири; свічки воскові; свічки для новорічних ялинок; соняшникова олія на промислові потреби; спирт (паливо); стеарин; суміші для зв'язування пилу під час підмітання; суміші для осаджування пилу; текстильне масло; технічний віск; технічні жири; торф (паливо); торф'яні брикети (паливо); тріски для розпалювання; трут; церезин.

Кл. 29: М'ясо, риба, птиця та дичина; м'ясні екстракти; законсервовані, заморожені, сухі та скуховарені фрукти і овочі; желе, джеми, компоти (страва зі зварених фруктів або ягід); яйця; молоко та молочні продукти; харчові олії та жири; айвар (законсервований перець); алое вера, приготоване для споживання людьми; альбумінове молоко; молоко з підвищеним вмістом білка; альгінати на кулінарні потреби; анчоуси неживі; арахісове масло; арахісове молоко; арахісове молоко на кулінарні потреби; артишоки законсервовані; бекон; сало свиняче; білки на кулінарні потреби; білок яєчний; боби законсервовані; бульгогі (корейська страва з яловичини); бульйони; бульйонні концентрати; вершки (молочні продукти); вироби з тіста на основі картоплі; вівсяне молоко; водорості червоні законсервовані; голотурії неживі; горох законсервований; гриби законсервовані; гуакамоле (пюре з авокадо); деруни; егног безалкогольний; екстракти харчові з морських водоростей; ескамолес (їстівні яйця мурах оброблені); желатин; желе м'ясні; жир кістковий харчовий; жир свинячий; жири тваринні харчові; жирові речовини для виготовляння харчових жирів; жовток яєчний; журавлинне пюре; закуски на основі фруктів; замінники молока; засолена риба; збиті вершки; згущене молоко; ікра баклажанна; ікра кабачкова; ікра риб'яча оброблена; імбирний джем; їстівні комахи неживі; йогурт; кальбі (м'ясні страви на грилі); капуста квашена; картопляні пластівці; чипси картопляні; кефір; кисломолочні сири; кільця цибулі в клярі; кімчі (квашена овочева страва); клеми (молюски) неживі; ковбасні вироби; кокосова олія харчова; кокосове масло; кокосове молоко; кокосове молоко на кулінарні потреби; кокосовий жир; коктейлі молочні; композиції з оброблених фруктів; корн-доги; корнішони; креветки неживі; креветки пилчасті неживі; креми на основі овочів; кров'яна ковбаса; крокети; кукурудза цукрова оброблена; кукурудзяна олія харчова; кумис (молочний напій); кунжутна олія харчова; лангусти неживі; лецитин на кулінарні потреби; лимонний сік на кулінарні потреби; лялечки шовкопрядів для споживання людьми; маргарин; масло; масло какао харчове; масляний крем; мигдалеве молоко; мигдалеве молоко на кулінарні потреби; мідії неживі; молоко сухе; молочні напої з перевагою молока; муси овочеві; муси рибні; м'ясні консерви; м'ясо законсервоване; напої на основі арахісового молока; напої на основі кокосового молока; напої на основі мигдалевого молока; оболонки для ковбасних виробів натуральні або штучні; овочеві консерви; овочеві салати; овочеві соки для куховарення; оливки законсервовані; оливкова олія харчова; оливкова олія холодного віджиму харчова; олія з насіння льону на кулінарні потреби; омари неживі; оселедці неживі; пальмова олія харчова; пальмоядрова олія харчова; паштети печінкові; пектин на кулінарні потреби; печінка; пилок, приготований як харчовий продукт; повидла; продукти для овочевих супів; простокваша (скисле молоко); птиця свійська нежива; раки неживі; ракоподібні неживі; риба законсервована; риба сімейства лососевих нежива; рибне борошно для споживання людьми; рибне філе; рибні консерви; риб'ячий клей харчовий; рисове молоко; рисове молоко на кулінарні потреби; ріпакова олія харчова; свиріпова олія харчова; родзинки; ряжанка (сквашене топлене молоко); сардини неживі; свинина; сири; сироватка молочна; сичуг; складники для готування бульйонів; сметана (сквашені вершки); соєва олія харчова; соєве молоко; соєві боби законсервовані харчові; соління; солоне м'ясо; соняшникова олія харчова; сосиски; сосиски для хот-догів; сосиски у тісті; сочевиця законсервована; спреди (бутербродні пасти) на основі горіхів; сублімоване м'ясо; сублімовані овочі; суміші для готування супів; суміші, що містять жири, для бутербродів; супи; тагіні (паста з насіння кунжуту); тваринний кістковий мозок харчовий; тельбухи; томатна паста; томатне пюре; томатний сік для куховарення; тофу; трюфелі законсервовані; тунець неживий; устриці неживі; фалафель; ферменти молочні на кулінарні потреби; фініки; фрукти зацукровані; фрукти, поглазуровані цукром; фрукти тушковані; фрукти, законсервовані спиртом; фруктова цедра; фруктовий м'якуш; фруктові желе; фруктові консерви; фруктові салати; фруктові чипси; харчові продукти на основі риби; харчові пташині гнізда; хумус (паста з нуту); цибуля

законсервована; часник законсервований; черепашки неживі; чипси картопляні низькокалорійні; чорна ікра; шинка; яблучне пюре; ягоди законсервовані; яєчний порошок; яйця слимаків для споживання; якіторі.

---

(111) **280935** **(210)** **m 2018 02944**
(151) **25.08.2020** **(220)** **07.02.2018**
(181) **07.02.2028**
(526) ua
(591) синій, білий, червоний
(732) **Товариство з обмеженою відповідальністю "ПОЛТАВА-САД";**
вул. Облачна, 1, с. Розсошенці, Полтавська обл., 38751 (UA)

(540)

Дивись кольорову копію з оригіналу зображення знака в кінці бюлетеня

(511)

Кл. 29: Айвар (законсервований перець); алое вера, приготоване для споживання людьми; альбумінове молоко; альгінати на кулінарні потреби; анчоуси неживі; арахіс оброблений; арахісове масло; арахісове молоко; арахісове молоко на кулінарні потреби; артишоки законсервовані; бекон; білки на кулінарні потреби; білок яєчний; боби законсервовані; бульгогі (корейська страва з яловичини); бульйони; бульйонні концентрати; варення; вершки (молочні продукти); вироби з тіста на основі картоплі; вівсяне молоко; водорості червоні законсервовані; голотурії неживі; горіхи зі смаковими та ароматичними добавками; горіхи оброблені; горох законсервований; гриби законсервовані; гуакамоле (пюре з авокадо); деруни; джеми; дичина забита; егног безалкогольний; екстракти харчові з морських водоростей; ескамолес (їстівні яйця мурах оброблені); желатин; желе м'ясні; желе харчові; жир кістковий харчовий; жир свинячий; жири тваринні харчові; жирові речовини для виготовляння харчових жирів; жовток яєчний; журавлинне варення; закуски на основі фруктів; замінники молока; заморожені фрукти; засолена риба; зацукровані горіхи; збиті вершки; згущене молоко; ікра баклажанна; ікра кабачкова; ікра риб'яча оброблена; імбирний джем; їстівні комахи неживі; йогурт; кальбі (м'ясні страви на грилі); капуста квашена; картопляні пластівці; кефір; кисломолочні сири; кільця цибулі в клярі; кімчі (квашена овочева страва); клеми (молюски) неживі; кліпфіск (солоно-сушена тріска); ковбасні вироби; кокосова олія харчова; кокосове масло; кокосове молоко; кокосове молоко на кулінарні потреби; кокосовий жир; кокосові горіхи сухі; коктейлі молочні; композиції з оброблених фруктів; корн-доги; корнішони; котлети з тофу; креветки неживі; креветки пилчасті неживі; креми на основі овочів; кров'яна ковбаса; крокети; кукурудза цукрова оброблена; кукурудзяна олія харчова; кумис (молочний напій); кунжутна олія харчова; лангусти неживі; лецитин на кулінарні потреби; лимонний сік на кулінарні потреби; лялечки шовкопрядів для споживання людьми; маргарин; масло; масло какао харчове; масляний крем; мигдалеве молоко; мигдалеве молоко на кулінарні потреби; мигдаль товчений; мідії неживі; молоко; молоко з підвищеним вмістом білка; молоко сухе; молочні напої з перевагою молока; молочні продукти; муси овочеві; муси рибні; м'ясні екстракти; м'ясні консерви; м'ясо; м'ясо законсервоване; напої на основі арахісового молока; напої на основі кокосового молока; напої на основі мигдалевого молока; насіння оброблене; насіння соняшнику оброблене; оболонки для ковбасних виробів натуральні або штучні; овочеві консерви; овочеві салати; овочеві соки для куховарення; овочі законсервовані; овочі скуховарені; овочі сухі; оливки законсервовані; оливкова олія харчова; оливкова олія холодного віджиму харчова; олія з насіння льону харчова; омари неживі; оселедці неживі; пальмова олія харчова; пальмоядрова олія харчова; паштети печінкові; пектин на кулінарні потреби; печінка; пилок, приготований як харчовий продукт; повидла; продукти для овочевих супів; простокваша (скисле молоко); птиця свійська нежива; раки неживі; ракоподібні неживі; риба законсервована; риба нежива; риба сімейства лососевих нежива; рибне борошно для споживання людьми; рибне філе; рибні консерви; риб'ячий клей харчовий; рисове молоко; рисове молоко на кулінарні потреби; ріпакова олія харчова; родзинки; ряжанка (сквашене топлене молоко); сало свиняче; сардини неживі; свинина; свиріпова олія харчова; сири; сирники; сироватка молочна; сичуг; складники для готування бульйонів; сметана (сквашені вершки); соєва олія харчова; соєве молоко; соєві боби законсервовані харчові; соєві котлети; соління; солоне м'ясо; соняшникова олія харчова; сосиски; сосиски для хот-догів; сосиски у тісті; сочевиця законсервована; спреди (бутербродні пасти) на основі горіхів; сублімоване м'ясо; сублімовані овочі; суміші для готування супів; суміші, що містять жири, для бутербродів; супи; тагіні (паста з насіння кунжуту); тваринний кістковий мозок харчовий; тельбухи; томатна паста; томатне пюре; томатний сік для куховарення; тофу; трюфелі законсервовані; тунець неживий; устриці неживі; фалафель; ферменти молочні на кулінарні потреби; фініки; фрукти законсервовані; фрукти зацукровані; фрукти тушковані; фрукти, законсервовані спиртом; фрукти, поглазуровані цукром; фруктова цедра; фруктове повидло пресоване; фруктовий м'якуш; фруктові желе; фруктові консерви; фруктові салати; фруктові чипси; фундук оброблений; харчові жири; харчові олії; харчові продукти на основі риби; харчові пташині гнізда; хумус (паста з нуту); цибуля законсервована; часник законсервований; черепашки неживі; чипси картопляні; чипси картопляні низькокалорійні; чорна ікра; шинка; юба (плівка з соєвого молока); яблучне пюре; ягоди законсервовані; яєчний порошок; яйця слимаків для споживання; яйця; якіторі; фрукти сухі; ягоди сухі; фісташки зі смаковими

та ароматичними добавками; фісташки оброблені; фісташки солоні; фісташки смажені; фісташки смажені солоні; горіхи смажені; горіхи солоні; насіння соняшника смажене; насіння соняшника солоне; соняшникове насіння очищене; соняшникове насіння очищене смажене; соняшникове насіння очищене смажене солоне; соняшникове насіння смажене солоне; гарбузове насіння смажене; гарбузове насіння солоне; гарбузове насіння очищене; гарбузове насіння очищене смажене; гарбузове насіння очищене смажене солоне; мигдалеві горіхи оброблені; риба сушена.

---

(111) **280936** **(210)** **m 2018 03229**
(151) **25.08.2020** **(220)** **09.02.2018**
(181) **09.02.2028**
(732) **Артеменко Сергій Олексійович;**
вул. Піонерська, 55, кв. 47, м. Черкаси, 18015 (UA)

(540)

(511)
Кл. 43: Послуги кафе.

---

(111) **280937** **(210)** **m 2018 03992**
(151) **25.08.2020** **(220)** **19.02.2018**
(181) **19.02.2028**
(591) білий, світло-рожевий (пудровий), золотий, темно-сірий
(732) **Трофімова Олена Борисівна;**
вул. Тараса Шевченка, 40 А/88, м. Миколаїв, Львівська обл., 81600 (UA)

(540)

Дивись кольорову копію з оригіналу зображення знака в кінці бюлетеня

(511)
Кл. 35: Рекламування; керування підприємницькою діяльністю; адміністрування у сфері підприємницької діяльності; офісні роботи; адміністрування програм лояльності для клієнтів; аналізування собівартості; веб-індексування на комерційні або рекламні потреби; визначання громадської думки; виписування рахунків; демонстрування товарів; допомога в керуванні підприємницькою діяльністю; досліджування щодо підприємницької діяльності; економічне прогнозування; інформування щодо підприємницької діяльності; комерційне інформування та поради для споживачів у виборі товарів і послуг; комп'ютеризоване ведення справ; маркетинг; маркетингові дослідження; організовування виставок на комерційні або рекламні потреби; організовування показів мод на рекламні потреби; організовування ярмарків на комерційні або рекламні потреби; орендування рекламного місця; оформляння вітрин; оцінювання підприємницької діяльності; підбирання персоналу; поради щодо організовування і керування підприємницькою діяльністю; послуги з макетування на рекламні потреби; послуги щодо оптового продажу фармацевтичних, ветеринарних і гігієнічних препаратів та товарів медичного призначення; послуги щодо роздрібного продажу фармацевтичних, ветеринарних і гігієнічних препаратів та товарів медичного призначення; представляння товарів на засобах інформування з метою роздрібного продажу; публікування рекламних текстів; розклеювання рекламних плакатів; сприяння продажам для інших; текстове записування інформації (офісні роботи).
Кл. 41: Освіта; забезпечування навчання; розважальні послуги; влаштовування спортивних і культурних заходів; викладання; відеознімання; влаштовування і проведення з'їздів; влаштовування і проведення конференцій; влаштовування і проведення практичних занять (навчання); влаштовування і проведення семінарів; влаштовування конкурсів краси; забезпечування незавантажними відеозаписами в режимі он-лайн; забезпечування незавантажними електронними публікаціями в режимі он-лайн; заочні курси; навчання індивідуальне; послуги клубів здоров'я (оздоровчі та фітнес-тренування); практичне навчання (демонстрування); публікування електронних книжок та журналів у режимі он-лайн; публікування книжок; публікування текстів, крім рекламних; фізичне виховування; фотографування.
Кл. 44: Медичні послуги; ветеринарні послуги; гігієнічне та косметичне обслуговування людей чи тварин; послуги в сільському господарстві, плодівництві та лісівництві; виготовляння фармацевтами ліків за рецептами; воскова депіляція; імплантація волосся; консультування щодо здоров'я; масаж; медичне доглядання; перукарські послуги; пірсинг; пластична хірургія; послуги альтернативної медицини; послуги візажистів; послуги з ароматерапії; послуги медичних центрів; послуги оздоровчих закладів; послуги салонів краси; послуги санаторіїв; послуги саун; послуги соляріїв; послуги телемедицини; послуги турецьких лазень; послуги хоспісів; послуги щодо манікюру; татуювання.

---

(111) **280938** **(210)** **m 2018 04657**
(151) **25.08.2020** **(220)** **26.02.2018**
(181) **26.02.2028**
(591) чорний, білий
(732) **Сороколат Наталія Андріївна;**
вул. Студентська, 6/18, кв. 17, м. Харків, 61024 (UA)

(540)

(511)

Кл. 25: Одяг, взуття, наголовні убори; бандани (хустки); безрукавки; бриджі; вироби трикотажні (одяг); вовняні куртки; гамаші; гетри; джемпери; жилети; капелюхи; капці; кепки; комбінезони (одяг); костюми; костюми для купання; костюми маскарадні; краватки; купальники; куртки; легінси (штани); навушники (одяг); накидки хутряні; напівчоботи; натільний одяг; одяг верхній; одяг готовий; одяг для автомобілістів; одяг для велосипедистів; одяг для гімнастики; одяг з вичиненої шкіри; одяг з габардину; одяг з джерсі; одяг із штучної шкіри; одяг непромокальний; одяг пляжний; пальта; парки; перукарські пеньюари; підбори; підтяжки; піжами; плавки; плащі; пов'язки наголовні (одяг); пончо; пояси (одяг); пояси-гаманці (одяг); придане для новонароджених (одяг); пуловери; робочий одяг; робочі халати; рукавички (одяг); сандалі; сандалі для купання; сарафани; светри; сорочки; сорочки з короткими рукавами; спідниці; спідниці спідні; спідниці-шорти; спідні пояси; спідня білизна; спортивне взуття; спортивний трикотажний одяг; спортивні майки; сукні; теплі панчішні вироби; трико гімнастичні; труси; труси-боксери; туфлі гімнастичні; туфлі спортивні; фартухи (одяг); формений одяг; футболки; халати; халати банні; хустки нашийні; черевики лижні; чоботи; чоботи зі шнурками; шалі; шапки; шапочки для купання; шарфи; шкарпетки; штани; шуби.

Кл. 28: Ігри, іграшки та забави; відеоігрові апарати; гімнастичні та спортивні товари; прикраси для новорічних ялинок; іграшки для тварин; іграшки м'які; карнавальні маски; ляльковий одяг; лялькові ліжка; плюшеві іграшки; плюшеві іграшки з прикріпленими ковдрами.

---

(111) **280939** **(210)** **m 2018 04982**
(151) **25.08.2020** **(220)** **28.02.2018**
(181) **28.02.2028**
(732) **Альошкіна Віта В'ячеславівна;**
вул. Депутатська, 24, с. Кашперівка, Тетіївський р-н, Київська обл., 09812 (UA)

(540)

LakLab

(511)

Кл. 3: Ароматичні речовини (ефірні олії); ароматичні суміші пелюсток (пахощі); бальзами, крім призначених на медичні потреби; білила косметичні; блиск для губ; бодянова есенція; вазелін на косметичні потреби; вата на косметичні потреби; ватні палички на косметичні потреби; вибілювальні препарати на косметичні потреби; візерунки перевідні на косметичні потреби; віск для депіляції; в'яжучі речовини на косметичні потреби; гелі на косметичні потреби; гелі для нігтів; гострильні препарати; духмяна вода; екстракти квітів (парфумерія); екстракти трав на косметичні потреби; ефірні есенції; ефірні олії; ефірні олії кедрові; ефірні олії лимонні; ефірні олії цитронові; жавелева вода; жасминна олія; жири на косметичні потреби; забарвлювальні речовини для волосся; клеючі препарати для кріплення штучних вій; клеючі препарати для кріплення штучного волосся; клеючі препарати на косметичні потреби; колагенові препарати на косметичні потреби; косметика; косметика для брів; косметичні маски; косметичні препарати для ванн; косметичні препарати для випрямляння волосся; косметичні препарати для вій; косметичні препарати для догляду за шкірою; косметичні препарати для схуднення; креми косметичні; масажні гелі, крім призначених на медичні потреби; набори косметики; наждак; наждачне полотно; наждачний папір; наклейки декоративні на нігті; олівці для брів; олівці косметичні; очищальні препарати (косметичні); декоративні оздоблення для нігтів, а саме: кристали, стрази, блискітки тощо; декоративні оздоблення для брів та вій, а саме: кристали, стрази, блискітки тощо; очищальні розчини (косметичні); парфумерні вироби; перекис водню на косметичні потреби; полірувальний віск; полірувальний папір; полірувальний порошок; полірувальні камені; полірувальні препарати; препарати для догляду за нігтями; косметичні препарати для манікюру нігтів; косметичні препарати для педикюру нігтів; косметичні препарати для брів; препарати для надавання блиску (полірувальні); рідини для зняття лаку з нігтів; серветки, просочені косметичними препарати; хна (косметичний барвник); фарба для вій; фарба для брів; лаки на основі шелаку для нігтів; шліфувальна шкурка; шліфувальне полотно; шліфувальні камені; шліфувальні препарати; штучні вії; штучні нігті.

Кл. 35: Адміністративна допомога щодо запитів про подання комерційних пропозицій; адміністративна допомога щодо запрошень до участі у тендерних процедурах; адміністративне оброблення замовлень на купівлю; адміністрування програм лояльності для клієнтів; аналізування собівартості; аукціонний продаж; аутсорсингове адміністративне керування для компаній; бухгалтерський облік; веб-індексування на комерційні або рекламні потреби; ведення бухгалтерських книг; ведення переговорів щодо укладання угод у сфері підприємницької діяльності для інших; вивчання ринку; визначання громадської думки; виписування рахунків; готування платіжних документів; готування податкових декларацій; демонстрування товарів; довідкові послуги у сфері підприємницької діяльності; допомога в керуванні підприємницькою діяльністю; допомога у комерційному або промисловому керуванні; дорадчі послуги для керування підприємницькою діяльністю; дослідження щодо підприємницької діяльності; економічне прогнозування; забезпечування інформацією в сфері підприємницької діяльності за допомогою

веб-сайтів; збирання інформації у комп'ютерні бази даних; збирання статистичних даних; інформування щодо підприємницької діяльності; керування діяльністю вільнонайманих працівників; керування підприємницькою діяльністю; комерційне інформування та поради для споживачів у виборі товарів і послуг; комерційне керування ліцензуванням товарів і послуг для інших; комп'ютеризоване ведення справ; консультування з керування персоналом; консультування з керування підприємницькою діяльністю; консультування з комунікаційних стратегій щодо рекламування; консультування з комунікаційної стратегії щодо зв'язків з громадськістю; консультування з організовування підприємницької діяльності; маркетинг; маркетинг у рамках робіт з видання програмного забезпечення; маркетинг цільовий; маркетингові досліджування; машинописні роботи; надавання інформації щодо комерційних та ділових контактів; надавання онлайнових торговельних майданчиків для покупців та продавців товарів і послуг; написання рекламних текстів; написання сценаріїв на рекламні потреби; обробляння текстів; оновлювання рекламних матеріалів; оновлювання та ведення даних у комп'ютерних базах даних; оновлювання та ведення інформації в реєстрах; оптимізація відвідуваності веб-сайтів; організовування виставок на комерційні або рекламні потреби; організовування ярмарків на комерційні або рекламні потреби; орендування рекламного місця; оформляння вітрин; оцінювання підприємницької діяльності; підбирання персоналу; поради щодо організовування і керування підприємницькою діяльністю; посередницькі послуги у сфері підприємницької діяльності щодо підбору потенційних приватних інвесторів для підприємців, які потребують фінансування; послуги агентств комерційного інформування; послуги експертів з ефективності підприємницької діяльності; послуги з аутсорсингу (допомога у сфері підприємницької діяльності); послуги з керування підприємницькими проектами; послуги з комерційного посередництва; послуги з конкурентного розвідування ринку; послуги з макетування на рекламні потреби; послуги з порівнювання цін; послуги з релокації для підприємств; послуги з розвідування ринку; послуги закупівельні для інших (закуповування товарів та послуг для інших підприємств); послуги зі створювання та керування списками подарунків; послуги із заповнювання податкової декларації; послуги імпортно-експортних агентств; послуги рекламних агентств; послуги щодо зв'язків з громадськістю; послуги щодо оптового продажу товарів 3 класу, зазначених у переліку; послуги щодо роздрібного продажу товарів 3 класу, зазначених у переліку; пошук даних у комп'ютерних файлах для інших; пошук спонсорів; пошукова оптимізація для сприяння продажам; представляння товарів на засобах інформування з метою оптового та роздрібного продажу; прокат рекламних матеріалів; прокат рекламного часу на засобах інформування; пряме поштове рекламування; публікування рекламних текстів; радіорекламування; реєстрування письмових повідомлень та даних; рекламування; рекламування з оплатою переходів на веб-сторінку за рекламним оголошенням; рекламування зовнішнє; рекламування поштою; рекламування через комп'ютерну мережу в режимі он-лайн; репродукування документів; розклеювання рекламних плакатів; розповсюджування зразків; розповсюджування рекламних матеріалів; розробляння рекламних матеріалів; систематизування інформації у комп'ютерні бази даних; складання звітів про стан рахунків; складання індексів інформації на комерційні або рекламні потреби; сприяння продажам для інших; сприяння продажам товарів і послуг шляхом спонсорської підтримки; створювання програм щодо замовляння товарів через телерекламу; створювання рекламних фільмів; текстове записування інформації (офісні роботи); телевізійне рекламування; телемаркетингові послуги; узгоджування та укладання комерційних угод для третіх сторін; фахове консультування щодо підприємницької діяльності.

Кл. 41: Викладання; відеознімання; влаштовування і проведення з'їздів; влаштовування і проведення колоквіумів; влаштовування і проведення конференцій; влаштовування і проведення навчальних форумів з особистою присутністю; влаштовування і проведення практичних занять (навчання); влаштовування і проведення семінарів; влаштовування і проведення симпозіумів; влаштовування конкурсів краси; готування публікацій за допомогою електронних настільних видавничих засобів; екзаменування у навчанні; забезпечування незавантажними відеозаписами в режимі он-лайн; забезпечування незавантажними електронними публікаціями в режимі онлайн; забезпечування незавантажними фільмами за допомогою відеосервісів за запитом; заочні курси; інформування щодо відпочинку; інформування щодо освіти; інформування щодо розваг; монтування відеострічок; навчальні послуги, що надаються за допомогою симуляторів; навчання індивідуальне; написання текстів; організовування виставок на культурні або освітні потреби; організовування конкурсів (освітніх або розважальних); організовування показів мод на розважальні потреби; освітні послуги; професійна перепідготовка; професійне орієнтування (поради щодо освіти або навчання); публікування електронних книжок та журналів у режимі он-лайн; публікування книжок; публікування текстів, крім рекламних; розважальні послуги; створювання радіо- і телевізійних програм; створювання фільмів, крім рекламних.

Кл. 44: Воскова депіляція; гігієнічне та косметичне обслуговування; послуги з депіляції; послуги з епіляція; послуги із проведення ін'єкцій на косметичні потреби; консультування щодо здоров'я; масаж; перукарські послуги; послуги візажистів; послуги колористів (перукарів); послуги з нарощування вій; послуги з фарбування вій; послуги з нарощування брів; послуги з фарбування брів; послуги косметологів; послуги з нарощування волосся; послуги з ароматерапії; послуги салонів краси; послуги саун; послуги соляріїв; послуги щодо манікюру; татуювання (татуаж).

---

(111) 280940 **(210) m 2018 05315**
(151) 25.08.2020 **(220) 03.03.2018**
(181) 03.03.2028

(591) червоний, білий

(732) **Акціонерне товариство "Концерн Галнафтогаз";**
вул. Набережно-Хрещатицька, 15-17/18, м. Київ, 04070 (UA)

(540)

Дивись кольорову копію з оригіналу зображення знака в кінці бюлетеня

(511)

Кл. 35: Адміністративне оброблення замовлень на купівлю; адміністрування програм лояльності для клієнтів; адміністрування програм лояльності для постійних клієнтів; аналізування собівартості; веб-індексування на комерційні або рекламні потреби; вивчання ринку; визначання громадської думки; демонстрування товарів; збирання інформації у комп'ютерні бази даних; збирання статистичних даних; комерційне інформування та поради для споживачів у виборі товарів і послуг; консультування з комунікаційних стратегій щодо рекламування; маркетинг; маркетинг у рамках робіт з видання програмного забезпечення; маркетинг цільовий; маркетингові досліджування; надавання онлайнових торговельних майданчиків для покупців та продавців товарів і послуг; написання рекламних текстів; написання сценаріїв на рекламні потреби; оброблення текстів; оновлювання рекламних матеріалів; оновлювання та ведення даних у комп'ютерних базах даних; оновлювання та ведення інформації в реєстрах; оптимізація відвідуваності веб-сайтів; організовування виставок на комерційні або рекламні потреби; організовування показів мод на рекламні потреби; організовування ярмарків на комерційні або рекламні потреби; орендування рекламного місця; оформляння вітрин; послуги агентств комерційного інформування; послуги з комерційного посередництва; послуги з конкурентного розвідування ринку; послуги з макетування на рекламні потреби; послуги з порівнювання цін; послуги з розвідування ринку; послуги закупівельні для інших (закуповування товарів та послуг для інших підприємств); послуги імпортно-експортних агентств; послуги рекламних агентств; пошук даних у комп'ютерних файлах для інших; пошукова оптимізація для сприяння продажам; представляння товарів на засобах інформування з метою роздрібного продажу; прокат білбордів (рекламних щитів); прокат рекламних матеріалів; прокат рекламного часу на засобах інформування; прокат торговельних автоматів; прокат торговельних стендів; пряме поштове рекламування; публікування рекламних текстів; радіорекламування; рекламування; рекламування з оплатою переходів на веб-сторінку за рекламним оголошенням; рекламування зовнішнє; рекламування поштою; рекламування через комп'ютерну мережу в режимі он-лайн; розклеювання рекламних плакатів; розповсюджування зразків; розповсюджування рекламних матеріалів; розробляння рекламних матеріалів; систематизування інформації у комп'ютерні бази даних; складання індексів інформації на комерційні або рекламні потреби; сприяння продажам для інших; сприяння продажам товарів і послуг шляхом спонсорської підтримки спортивних подій; створювання програм щодо замовляння товарів через телерекламу; створювання рекламних фільмів; телевізійне рекламування; телемаркетингові послуги; узгоджування та укладання комерційних угод для третіх сторін; розміщування в мережі Інтернет на веб-сторінках та на веб-сайтах інформації щодо асортименту товарів та рекламної інформації щодо переліку надаваних послуг, яке дозволяє покупцям зручно оглядати, замовляти, купувати ці товари та замовляти ці послуги з веб-сторінок і веб-сайтів в мережі Інтернет, а також отримувати необхідну інформацію про ці товари та послуги; розміщування в одному місці, на користь іншим особам, асортименту товарів (крім їх транспортування), яке дозволяє покупцям зручно оглядати та купувати ці товари у супермаркетах, гіпермаркетах, універмагах, магазинах роздрібної торгівлі, торгових центрах - всі вищезазначені послуги, що не пов'язані з введенням у цивільний оборот друкованої продукції та вітальних листівок, книжок, плакатів, календарів; адміністрування програм лояльності для постійних клієнтів автозаправних комплексів; аудит підприємницької діяльності; ведення переговорів щодо укладання угод у сфері підприємницької діяльності для інших; влаштовування передплати газет для інших; влаштовування передплати телекомунікаційних послуг для інших; довідкові послуги у сфері підприємницької діяльності; допомога в керуванні підприємницькою діяльністю; допомога у комерційному або промисловому керуванні; дорадчі послуги для керування підприємницькою діяльністю; досліджування щодо підприємницької діяльності; економічне прогнозування; забезпечування інформацією в сфері підприємницької діяльності за допомогою веб-сайтів; інформування щодо підприємницької діяльності; керування діяльністю щодо програм з відшкодовування витрат для інших; комп'ютеризоване ведення справ; консультування з керування підприємницькою діяльністю; консультування з комунікаційної стратегії щодо зв'язків з громадськістю; консультування з організовування підприємницької діяльності; надавання інформації щодо комерційних та ділових контактів; оцінювання підприємницької діяльності; поради щодо організовування і керування підприємницькою діяльністю; послуги експертів з ефективності підприємницької діяльності; послуги з аутсорсингу (допомога у сфері підприємницької діяльності); послуги з огляду преси; послуги зі створювання та керування списками подарунків; пошук спонсорів; розміщування в одному місці, в інтересах інших осіб, асортименту товарів 1, 2, 3, 4, 5, 7, 10, 11, 12, 13, 14, 15, 17, 18, 19, 20, 21, 22, 23,

24, 26, 27, 28, 30, 31, 33, 34 класів (крім їх транспортування) для забезпечення покупцям зручного огляду та придбання цих товарів в місцях роздрібного або оптового продажу; послуги щодо зв'язків з громадськістю; послуги щодо роздрібного продажу завантажних музичних творів у цифровому форматі в режимі он-лайн; послуги щодо роздрібного продажу завантажних та попередньо записаних музичних творів та фільмів у режимі он-лайн; розслідування у сфері підприємницької діяльності; складання звітів про стан рахунків; фахове консультування щодо підприємницької діяльності.

Кл. 36: Випускання кредитних карток; випускання членських карток для проведення фінансових, кредитно-грошових операцій та послуг за усіма видами договорів страхування; електронне переказування коштів; забезпечування фінансовою інформацією за допомогою веб-сайтів; збирання коштів на благодійність; консультування щодо страхування; надавання знижок іншим особам у закладах-учасниках, за умови використання членської картки; обмінювання грошей; обробляння платежів за дебетовими картками; обробляння платежів за кредитними картками; організовування збору коштів; страхове інформування; страхування; страхування від нещасних випадків; страхування від пожеж; страхування життя; страхування здоров'я; фінансове інформування; фінансове керування; фінансове керування виплатами з відшкодовування витрат для інших; фінансове консультування; фінансове оцінювання щодо страхування, банківських операцій, нерухомого майна; фінансове спонсорство; фінансові послуги; фінансові послуги щодо купівлі товарів із розстроченням платежу; фінансові послуги щодо лізингу майна з правом його купівлі.

Кл. 41: Відеознімання; влаштовування і проведення з'їздів; влаштовування і проведення колоквіумів; влаштовування і проведення конференцій; влаштовування і проведення концертів; влаштовування і проведення навчальних форумів з особистою присутністю; влаштовування і проведення практичних занять (навчання); влаштовування і проведення семінарів; влаштовування і проведення симпозіумів; влаштовування конкурсів краси; готування публікацій, крім вітальних листівок, книжок, плакатів, календарів, за допомогою електронних настільних видавничих засобів; дубльований переклад; забезпечування незавантажними відеозаписами в режимі он-лайн; забезпечування незавантажними електронними публікаціями, крім вітальних листівок, книжок, плакатів, календарів, в режимі он-лайн; забезпечування незавантажними музичними творами в режимі онлайн; забезпечування незавантажними телевізійними програмами за допомогою відеосервісів за запитом; забезпечування незавантажними фільмами за допомогою відеосервісів за запитом; забезпечування устаткованням для відпочинку; замовляння квитків на видовища; ігрові послуги, що надаються в режимі он-лайн через комп'ютерну мережу; інформування щодо відпочинку; інформування щодо освіти; інформування щодо розваг; кінопокази; монтування відеострічок; написання кіносценаріїв; написання пісень; написання сценаріїв, крім призначених на рекламні потреби; написання текстів, крім вітальних листівок, книжок, плакатів, календарів; організовування конкурсів (освітніх або розважальних); організовування лотерей; організовування показів мод на розважальні потреби; організовування розважальних костюмованих заходів; організовування спортивних змагань; планування вечірок (розваги); послуги артистів з розважання; послуги диск-жокеїв; послуги дискотек; послуги з макетування, крім призначених на рекламні потреби; послуги клубів (розважальні або освітні); послуги нічних клубів (розваги); послуги репортерів; послуги студій записування; послуги фоторепортерів; публікування текстів, крім вітальних листівок, книжок, плакатів, календарів, крім рекламних; радіопередачі розважальні; розважальні послуги; створювання видовищ; створювання музичних творів; створювання радіо- і телевізійних програм; створювання фільмів, крім рекламних; субтитрування; театральні постановки; телевізійні передачі розважальні; фізичне виховування; фотографування, крім цифрового зображання вітальних листівок, книжок, плакатів, календарів.

Кл. 45: Написання особистих листів; послуги соціальних мереж у режимі он-лайн.

---

(111) 280941 **(210) m 2018 05529**
(151) 25.08.2020 **(220) 06.03.2018**
(181) 06.03.2028
(732) АКЦІОНЕРНЕ ТОВАРИСТВО "ЗАКРИТИЙ НЕДИВЕРСИФІКОВАНИЙ ВЕНЧУРНИЙ КОРПОРАТИВНИЙ ІНВЕСТИЦІЙНИЙ ФОНД "АРІСТОН"; вул. Жилянська, 59, офіс 102, м. Київ, 01033 (UA)

(540)

(511)

Кл. 30: Грінки; грінки пшеничні, житні зі смаковими добавками та ароматами крабів, бекону, сметани із зеленню, сиру, курки, варених раків, морського коктейлю, холодцю із хріном, шинки із гірчицею, сьомги, червоної ікри, шашлику, осетрової ікри та іншими смаками; сухарі; сухарики пшеничні, житні зі смаковими добавками та ароматами крабів, бекону, сметани із зеленню, сиру, курки, варених раків, морського коктейлю, холодцю із хріном, шинки із гірчицею, сьомги, червоної ікри, шашлику, осетрової ікри та іншими смаками; сухарики здобні; хлібні палички.

(111) **280942** **(210)** **m 2018 05653**
(151) **25.08.2020** **(220)** **07.03.2018**
(181) **07.03.2028**
(732) **Ротманс оф Пелл Мелл Лімітед (Rothmans of Pall Mall Limited);**
Роут де Франс 17, Бонкоурт 2926, Швейцарія (Route de France 17, Boncourt 2926, Switzerland) (CH)

(540) **D-MIX**

(511)
Кл. 34: Сигарети; тютюн, оброблений та необроблений; тютюнові вироби; замінники тютюну, крім призначених на медичні потреби; сигари; сигарили; запальнички для курців; сірники; курильне приладдя; сигаретний папір; сигаретні гільзи; сигаретні фільтри; кишенькові машинки для скручування сигарет; ручні машинки для набивання гільз; сигарети електронні; рідини для електронних сигарет; тютюнові вироби, призначені для підігрівання.

---

(111) **280943** **(210)** **m 2018 05877**
(151) **25.08.2020** **(220)** **13.03.2018**
(181) **13.03.2028**
(591) синій, білий
(732) **ТОВАРИСТВО З ОБМЕЖЕНОЮ ВІДПОВІДАЛЬНІСТЮ "МІЖНАРОДНИЙ ЕКЗАМЕНАЦІЙНИЙ ЦЕНТР";**
вул. Анрі Барбюса, 16 А, м. Київ, 03150 (UA)

(540) ILAC International Language Assessment Centre

Дивись кольорову копію з оригіналу зображення знака в кінці бюлетеня

(511)
Кл. 41: Академії (освіта); викладання; відеознімання; влаштовування і проведення з'їздів; влаштовування і проведення колоквіумів; влаштовування і проведення конференцій; влаштовування і проведення концертів; влаштовування і проведення навчальних форумів з особистою присутністю; влаштовування і проведення практичних занять (навчання); влаштовування і проведення семінарів; влаштовування і проведення симпозіумів; влаштовування конкурсів краси; гімнастичне викладання; готування публікацій за допомогою електронних настільних видавничих засобів; дошкільні навчальні заклади; дресирування тварин; дубльований переклад; екзаменування у навчанні; забезпечування незавантажними відеозаписами в режимі он-лайн; забезпечування незавантажними електронними публікаціями в режимі он-лайн; забезпечування незавантажними музичними творами в режимі он-лайн; забезпечування незавантажними телевізійними програмами за допомогою відеосервісів за запитом; забезпечування незавантажними фільмами за допомогою відеосервісів за запитом; забезпечування спортивним устаткованням; забезпечування устаткованням для відпочинку; забезпечування устаткованням для гольфа; забезпечування устаткованням для казино (азартних ігор); замовляння квитків на видовища; заочні курси; ігрові послуги, що надаються в режимі он-лайн через комп'ютерну мережу; інформування щодо відпочинку; інформування щодо освіти; інформування щодо розваг; кінопокази; культурні, освітні або розважальні послуги, що надаються художніми галереями; мікрофільмування; монтування відеострічок; навчальні послуги, що надаються за допомогою симуляторів; навчання айкідо; навчання з проведення чайної церемонії; навчання індивідуальне; навчання у школах-інтернатах; надавання музейних послуг (презентації, виставки); написання кіносценаріїв; написання пісень; написання сценаріїв, крім призначених на рекламні потреби; написання текстів; організовування балів; організовування видовищ (послуги імпресаріо); організовування виставок на культурні або освітні потреби; організовування конкурсів (освітніх або розважальних); організовування лотерей; організовування показів мод на розважальні потреби; організовування розважальних костюмованих заходів; організовування спортивних змагань; освітні послуги; освітні послуги, що надаються школами; переклад мови жестів; планування вечірок (розваги); послуги артистів з розважання; послуги бібліотек з видавання книжок; послуги диск-жокеїв; послуги дискотек; послуги з каліграфії; послуги з макетування, крім призначених на рекламні потреби; послуги з усного перекладу; послуги залів ігрових автоматів; послуги зоопарків; послуги інструкторів (навчання); послуги караоке; послуги кіностудій; послуги клубів (розважальні або освітні); послуги клубів здоров'я (оздоровчі та фітнес-тренування); послуги натурників для художників; послуги нічних клубів (розваги); послуги оркестрів; послуги парків атракціонів; послуги перекладачів; послуги пересувних бібліотек; послуги персональних тренерів (фітнес-тренування); послуги репортерів; послуги спортивних таборів; послуги студій записування; послуги таборів вихідного дня (розважання); послуги театральних кас; послуги фоторепортерів; послуги щодо азартних ігор; послуги щодо музичного композиціювання; практичне навчання (демонстрування); представляння вистав наживо; представляння естрадних вистав; представляння циркових вистав; проведення альпіністських турів у супроводі гідів; проведення екскурсійних турів; проведення занять з фітнесу; прокат акваріумів хатніх; прокат аудіоапаратури; прокат видовищних декорацій; прокат відеокамер; прокат відеомагнітофонів; прокат відеострічок; прокат звукозаписувачів; прокат іграшок; прокат ігрового обладнання; прокат кіноапаратури; прокат кінофільмів; прокат обладнання для підводного плавання; прокат освітлювальної апаратури для театральних студій або телестудій; прокат радіо- і телевізійних приймачів; прокат спортивних майданчиків; прокат спортивного обладнання, крім транспортних засобів; прокат творів мистецтва; прокат театральних декорацій; прокат тенісних кор-

тів; прокат устаткування для стадіонів; професійна перепідготовка; професійне орієнтування (поради щодо освіти або навчання); публікування електронних книжок та журналів у режимі он-лайн; публікування книжок; публікування текстів, крім рекламних; радіопередачі розважальні; релігійна освіта; розважальні послуги; створювання видовищ; створювання музичних творів; створювання радіо- і телевізійних програм; створювання фільмів, крім рекламних; субтитрування; театральні постановки; телевізійні передачі розважальні; фізичне виховування; фотографування; хронометраж спортивних подій.

---

(111) **280944** **(210)** **m 2018 05936**
(151) **25.08.2020** **(220)** **13.03.2018**
(181) **13.03.2028**
(732) **Джейсон Ентерпрайзис, Інк., корпорація штату Делавер (Jason Enterprises, Inc., a Delaware Corporation);**
100 Інтернешенал Драйв, 18 Флор, Балтимор, Мериленд 21202, Сполучені Штати Америки (100 International Drive, 18th Floor, Baltimore, Maryland 21202, U.S.A.) (US)

(540)

(511)
Кл. 5: Дієтичні харчові добавки, що використовуються при модифікованому оздоровчому голодуванні.
Кл. 44: Надавання порад щодо здоров'я, а саме щодо планування режиму харчування для зниження та коригування ваги; надавання порад щодо здоров'я, а саме щодо наглядання за зниженням ваги, виконанням запланованого режиму харчування та коригуванням ваги; надавання консультацій щодо здоров'я, а саме щодо зниження ваги, планування режиму харчування та коригування ваги; консультування щодо здоров'я, а саме послуги служб консультування щодо зниження ваги, планування режиму харчування та коригування ваги; надавання порад у сфері доглядання за здоров'ям, а саме за програмами оздоровлення, що включають в себе режимне дієтичне харчування; надавання порад щодо здоров'я, а саме інформування щодо коригування ваги за допомогою веб-сайтів.

---

(111) **280945** **(210)** **m 2018 06102**
(151) **25.08.2020** **(220)** **15.03.2018**
(181) **15.03.2028**
(591) сірий, блакитний, жовтий, білий, синій
(732) **Соболевський Микола Георгійович;**
вул. Миколи Василенка, 14, кв. 56, м. Київ, 03124 (UA)
Ільїна Ірина Костянтинівна;
вул. Академіка Білецького, 8, кв. 64, м. Київ, 03126 (UA)

(540)

Дивись кольорову копію з оригіналу зображення знака в кінці бюлетеня

(511)
Кл. 14: Агати; амулети (ювелірні вироби); анкери годинникові; атомні годинники; барабани годинникові; браслети (ювелірні вироби); браслети для наручних годинників; браслети з вишитого текстилю (ювелірні вироби); брошки (ювелірні вироби); будильники; гагат, необроблений або напівоброблений; годинники; годинники (настільні, баштові, настінні); годинники електричні; годинникові ланцюжки; годинникові механізми; годинникові пружини; годинникові скельця; діаманти; дорогоцінне каміння; дорогоцінні метали, необроблені або напівоброблені; дріт з дорогоцінних металів (ювелірні вироби); запонки; застібки для ювелірних виробів; затискачі для краваток; зливки дорогоцінних металів; значки з дорогоцінних металів; золоті нитки (ювелірні вироби); золото необроблене або коване; іридій; каблучки (ювелірні вироби); кабошони; католицькі чотки; кільця для ключів (рознімні кільця з брелоками або декоративними маячками); комплектуючі деталі та матеріали для ювелірних виробів; контрольні годинники; корпуси годинників; корпуси наручних годинників (частини наручних годинників); ланцюжки (ювелірні вироби); ланцюжки для ключів (рознімні кільця з брелоками або декоративними маячками); маятники годинникові; медалі; медальйони (ювелірні вироби); мідні жетони; місбаха (чотки); монети; намиста (ювелірні вироби); намистини для виготовляння ювелірних виробів; намисто із спресованого бурштину; напівдорогоцінне каміння; наручні годинники; нитки з дорогоцінних металів (ювелірні вироби); олівін (дорогоцінний камінь); осмій; паладій; перидот; перли (ювелірні вироби); підвіски для кілець ключів; підвіски для ланцюжків ключів; платина; погруддя з дорогоцінних металів; подарункові коробки для наручних годинників; подарункові коробки для ювелірних виробів; прикраси з гагату; прикрашальні шпильки; пряжа срібна; родій; рознімні кільця з дорогоцінних металів для ключів; розп'яття з дорогоцінних металів, крім ювелірних прикрас; розп'яття як ювелірні прикраси; рутеній; рухомі деталі для механізмів годинників; секундоміри (з зупинником); сережки; скриньки для ювелірних виробів; скриньки з дорогоцінних металів; сонячні годинники; сплави дорогоцінних металів; срібло необроблене або коване; срібні нитки (ювелірні вироби); статуї з дорогоцінних металів; стрази (біжутерія); стрілки годинників; стрілки наручних годинників; твори мистецтва з дорогоцінних металів; фігурки (статуетки) з дорогоцінних металів; футляри, що згортаються, для ювелірних виробів; християнські чотки; хронографи (годинники); хронометри; хронометричні прилади; хроноскопи; циферблати годинникові; шпильки (ювелі-

рні вироби); шпильки для краваток; шпінелі (дорогоцінне каміння); ювелірні вироби; ювелірні вироби з жовтого бурштину; ювелірні вироби з клуазонне; ювелірні вироби зі слонової кістки; ювелірні підвіски; ювелірні прикраси для взуття; ювелірні прикраси для капелюхів.

Кл. 41: Академії (освіта); викладання; відеознімання; влаштовування і проведення з'їздів; влаштовування і проведення колоквіумів; влаштовування і проведення конференцій; влаштовування і проведення концертів; влаштовування і проведення навчальних форумів з особистою присутністю; влаштовування і проведення практичних занять (навчання); влаштовування і проведення семінарів; влаштовування і проведення симпозіумів; влаштовування конкурсів краси; гімнастичне викладання; готування публікацій за допомогою електронних настільних видавничих засобів; дошкільні навчальні заклади; дресирування тварин; дубльований переклад; екзаменування у навчанні; забезпечування незавантажними відеозаписами в режимі он-лайн; забезпечування незавантажними електронними публікаціями в режимі он-лайн; забезпечування незавантажними музичними творами в режимі он-лайн; забезпечування незавантажними телевізійними програмами за допомогою відеосервісів за запитом; забезпечування незавантажними фільмами за допомогою відеосервісів за запитом; забезпечування спортивним устаткованням; забезпечування устаткованням для відпочинку; забезпечування устаткованням для гольфа; забезпечування устаткованням для казино (азартних ігор); замовляння квитків на видовища; заочні курси; ігрові послуги, що надаються в режимі он-лайн через комп'ютерну мережу; інформування щодо відпочинку; інформування щодо освіти; інформування щодо розваг; кінопокази; культурні, освітні або розважальні послуги, що надаються художніми галереями; мікрофільмування; монтування відеострічок; навчальні послуги, що надаються за допомогою симуляторів; навчання айкідо; навчання з проведення чайної церемонії; навчання індивідуальне; навчання у школах-інтернатах; надавання музейних послуг (презентації, виставки); написання кіносценаріїв; написання пісень; написання сценаріїв, крім призначених на рекламні потреби; написання текстів; організовування балів; організовування видовищ (послуги імпресаріо); організовування виставок на культурні або освітні потреби; організовування конкурсів (освітніх або розважальних); організовування лотерей; організовування показів мод на розважальні потреби; організовування розважальних костюмованих заходів; організовування спортивних змагань; освітні послуги; освітні послуги, що надаються школами; переклад мови жестів; планування вечірок (розваги); послуги артистів з розважання; послуги бібліотек з видавання книжок; послуги диск-жокеїв; послуги дискотек; послуги з каліграфії; послуги з макетування, крім призначених на рекламні потреби; послуги з усного перекладу; послуги залів ігрових автоматів; послуги зоопарків; послуги інструкторів (навчання); послуги караоке; послуги кіностудій; послуги клубів (розважальні або освітні); послуги клубів здоров'я (оздоровчі та фітнес-тренування); послуги натурників для художників; послуги нічних клубів (розваги); послуги оркестрів; послуги парків атракціонів; послуги перекладачів; послуги пересувних бібліотек; послуги персональних тренерів (фітнес-тренування); послуги репортерів; послуги спортивних таборів; послуги студій записування; послуги таборів вихідного дня (розважання); послуги театральних кас; послуги фоторепортерів; послуги щодо азартних ігор; послуги щодо музичного композиціювання; практичне навчання (демонстрування); представляння вистав наживо; представляння естрадних вистав; представляння циркових вистав; проведення альпіністських турів у супроводі гідів; проведення екскурсійних турів; проведення занять з фітнесу; прокат акваріумів хатніх; прокат аудіоапаратури; прокат видовищних декорацій; прокат відеокамер; прокат відеомагнітофонів; прокат відеострічок; прокат звукозаписувачів; прокат іграшок; прокат ігрового обладнання; прокат кіноапаратури; прокат кінофільмів; прокат обладнання для підводного плавання; прокат освітлювальної апаратури для театральних студій або телестудій; прокат радіо- і телевізійних приймачів; прокат спортивних майданчиків; прокат спортивного обладнання, крім транспортних засобів; прокат творів мистецтва; прокат театральних декорацій; прокат тенісних кортів; прокат устаткування для стадіонів; професійна перепідготовка; професійне орієнтування (поради щодо освіти або навчання); публікування електронних книжок та журналів у режимі он-лайн; публікування книжок; публікування текстів, крім рекламних; радіопередачі розважальні; релігійна освіта; розважальні послуги; створювання видовищ; створювання музичних творів; створювання радіо- і телевізійних програм; створювання фільмів, крім рекламних; субтитрування; театральні постановки; телевізійні передачі розважальні; фізичне виховування; фотографування; хронометраж спортивних подій.

---

(111) **280946** **(210)** **m 2018 06371**
(151) **25.08.2020** **(220)** **16.03.2018**
(181) **16.03.2028**
(591) жовтий, синій, білий
(732) **Данієлян Сергій Ашотович;**
вул. Старицького, 16, кв. 156, м. Харків, 61107 (UA)

(540)

Дивись кольорову копію з оригіналу зображення знака в кінці бюлетеня

(511)

Кл. 35: Демонстрування товарів; комерційне інформування та поради для споживачів у виборі товарів і послуг; послуги закупівельні для інших (закуповування товарів та послуг для інших підприємств); послуги щодо оптового продажу фармацевтичних, ветеринарних і гігієнічних препаратів та товарів медичного призначення; послуги щодо роздрібного продажу фармацевтичних, ветеринарних і гігієнічних препаратів та товарів медичного призначення;

представляння товарів на засобах інформування з метою роздрібного продажу.

Кл. 44: Медичні послуги; виготовляння фармацевтами ліків за рецептами; прокат медичного обладнання; прокат санітарного устаткування.

---

(111) **280947** **(210)** **m 2018 06393**
(151) **25.08.2020** **(220)** **16.03.2018**
(181) **16.03.2028**
(591) світло-зелений, світло-коричневий
(732) **ПРАЙВАТ КОМПАНІ ЛІМІТЕД БАЙ ШЕРЗ САНТЕКСОФТ КОРП ЛІМІТЕД (PRIVATE COMPANY LIMITED BY SHARES SUNTECHSOFT CORP LIMITED);**
GX11 1AA, ПО бокс 931, сіті оф Гібралтар, 5 Секретаріс Лейн, Гібралтар (GX11 1AA, PO Box 931, Gibraltar, city of Gibraltar, 5 Secretary's Lane) (GI)

(540)

SKINS CASH

Дивись кольорову копію з оригіналу зображення знака в кінці бюлетеня

(511)

Кл. 42: Інтернет-платформа як послуга для торгівлі та обміну віртуальними предметами, що призначені для використання в комп'ютерних іграх; програмне забезпечення як послуга, що використовується для обміну та торгівлі віртуальними предметами, що призначені для використання в комп'ютерних іграх.

---

(111) **280948** **(210)** **m 2018 06495**
(151) **25.08.2020** **(220)** **19.03.2018**
(181) **19.03.2028**
(732) **Товариство з обмеженою відповідальністю монтажно-будівельна компанія "Сінергія";**
вул. Михайла Грушевського, 59 А, оф. 314, м. Дніпро, 49000 (UA)

(540)

(511)

Кл. 37: Асфальтування; брукування доріг; будування хвилерізів; встановлювання дверей і вікон; встановлювання і ремонтування вантажних підіймачів; встановлювання і ремонтування електроприладів; встановлювання і ремонтування іригаційних пристроїв; встановлювання і ремонтування ліфтів; встановлювання і ремонтування опалювального обладнання; встановлювання і ремонтування печей; встановлювання і ремонтування пожежної сигналізації; встановлювання і ремонтування пристроїв для кондиціонування повітря; встановлювання риштовань; встановлювання, технічне обслуговування і ремонтування машин; герметизація будівель; гідроізолювання (будівництво); знесення будівель; ізолювання будівель; консультування щодо споруджування; лакування; малярні роботи внутрішні і зовнішні; мурування кам'яне; мурування цегляне; наглядання за споруджуванням будівель; очищання димоходів; підводне ремонтування; підводне споруджування; покрівельні послуги; послуги з гідравлічного розриву пластів; послуги з розробляння кар'єрів; прокладання кабелів; протикорозійне оброблення; ремонтування електропередавальних ліній; споруджування заводів, фабрик; споруджування і ремонтування складів; споруджування і технічне обслуговування трубопроводів; споруджування портів; споруджування; трубопровідні слюсарно-технічні роботи; усування завад в електричному устаткованні; фарбування або ремонтування знаків; чищення будівель (внутрішнє); чищення будівель (зовнішніх поверхонь); чищення вікон; шпалерні роботи; штукатурні роботи.

---

(111) **280949** **(210)** **m 2018 06602**
(151) **25.08.2020** **(220)** **20.03.2018**
(181) **20.03.2028**
(732) **Публічне акціонерне товариство "Науково-виробничий центр "Борщагівський хіміко-фармацевтичний завод";**
вул. Миру, 17, м. Київ, 03134 (UA)

(540) **НОРМОЛАКТ**

(511)

Кл. 5: Антибіотики; бактерицидні засоби; бактерійні препарати для медичного та ветеринарного використання; бактеріологічні препарати для медичного та ветеринарного використання; бальзами на медичні потреби; бальзамічні препарати на медичні потреби; білкові препарати на медичні потреби; білкові харчові продукти на медичні потреби; біологічні препарати на медичні потреби; бронхолітичні препарати; вакцини; ветеринарні препарати; вітамінні препарати; води мінеральні на медичні потреби; в'яжучі речовини на медичні потреби; дезінфікувальні засоби; дієтичні напої, призначені на медичні потреби; дієтичні речовини, призначені для медичного використання; дієтичні харчові продукти, призначені на медичні потреби; еліксири (фармацевтичні препарати); жарознижувальні засоби; заспокійливі препарати; імуностимулятори; капсули для ліків; кровоочищальні засоби; культури мікроорганізмів для медичного або ветеринарного використання; ліки для людей; ліки на ветеринарні потреби; ліки на медичні потреби; ліки на стоматологічні потреби; лікувальні напої; лікувальні настої; лікувальні парфумерно-косметичні препарати; лосьйони на фармацевтичні потреби; мінеральні біологічно активні хар-

чові добавки; молочні ферменти на фармацевтичні потреби; настоянки на медичні потреби; пастилки на фармацевтичні потреби; таблетки для розсмоктування на фармацевтичні потреби; поживні добавки; послаблювальні засоби; препарати для органотерапії; препарати з мікроелементами для людей і тварин; препарати з мікроорганізмів для медичного або ветеринарного використання; продукти для дитячого харчування; сиропи на фармацевтичні потреби; сірчані палички (дезінфікувальні засоби); скипидар на фармацевтичні потреби; спринцювальні препарати на медичні потреби; сублімовані продукти харчування, призначені на медичні потреби; сульфонаміди (ліки); тонізуючі засоби (ліки); фармацевтичні препарати; фармацевтичні продукти; фітотерапевтичні препарати на медичні потреби; хіміко-фармацевтичні препарати; хімічні препарати на медичні потреби; хімічні препарати на фармацевтичні потреби; цукерки лікувальні; цукерки на медичні потреби.

Кл. 35: Адміністративне оброблення замовлень на купівлю; демонстрування товарів; забезпечування інформацією в сфері підприємницької діяльності за допомогою веб-сайтів; комерційне інформування та поради для споживачів (центри підтримки споживачів); комерційне керування ліцензуванням товарів і послуг для інших; маркетинг; надавання онлайнових торговельних майданчиків для покупців та продавців товарів і послуг; організовування виставок на комерційні або рекламні потреби; організовування ярмарків на комерційні або рекламні потреби; оформлення вітрин; послуги з комерційного посередництва; послуги закупівельні для інших (закуповування товарів та послуг для інших підприємств); послуги імпортно-експортних агентств; послуги щодо роздрібного продажу фармацевтичних, ветеринарних і гігієнічних препаратів та товарів медичного призначення; послуги щодо оптового продажу фармацевтичних, ветеринарних і гігієнічних препаратів та товарів медичного призначення; представляння товарів на засобах інформування з метою роздрібного продажу; рекламування; розповсюджування зразків; сприяння продажам для інших; узгоджування та укладання комерційних угод для третіх сторін.

---

(111) 280950 **(210) m 2018 06961**
(151) 25.08.2020 **(220) 22.03.2018**
(181) 22.03.2028
(732) Тіняков Георгій Валерійович;
вул. Борщагівська, 145, кв. 32, м. Київ, 03056 (UA)

(540)

culibeen engineering

(511)
Кл. 37: Споруджування будівель; ремонтування; послуги з встановлювання устаткування.

---

(111) 280951 **(210) m 2018 06978**
(151) 25.08.2020 **(220) 22.03.2018**
(181) 22.03.2028
(732) Зубицька Наталія Петрівна;
просп. Перемоги, 70, кв. 3, м. Київ, 03113 (UA)

(540)

Н. Земна

(511)
Кл. 5: Фармацевтичні, медичні та ветеринарні препарати; гігієнічні препарати на медичні потреби; дієтичні харчові продукти і речовини, призначені для медичного чи ветеринарного використання, продукти для дитячого харчування; дієтичні добавки для людей і тварин; пластири, перев'язувальні матеріали; матеріали для пломбування зубів, стоматологічний віск; дезінфікувальні засоби; препарати для знищування шкідників; фунгіциди, гербіциди; ад'юванти на медичні потреби; біологічно активні добавки; альбумінові дієтичні добавки; альгінатні дієтичні добавки; амінокислоти на медичні потреби; анальгетики; анестетики; антибіотики; антигельмінтні препарати; антидіуретичні препарати; антиоксиданти (фармацевтичні препарати); багатокомпонентні препарати на медичні потреби; бактерицидні засоби; бальзами на медичні потреби; бальзами лікувальні на травах, плодах і коріннях; бальзамічні препарати на медичні потреби; бджолине маточне молочко на фармацевтичні потреби; білкові харчові продукти на медичні потреби; біологічні препарати на медичні потреби; бронхолітичні препарати; відвари на фармацевтичні потреби; вітамінні напої на медичні потреби; вітамінні препарати; вітамінні препарати природні рослинного походження; води мінеральні на медичні потреби; волокно дієтичне; гелі на лікарські потреби; гомеопатичні препарати; гомогенізовані продукти харчування, призначені на медичні потреби; дієтичні добавки для зниження проявів втоми при підвищених фізичних і психічних навантаженнях; дієтичні добавки для людей, що мають антиоксидантні та загальнозміцнюючі властивості; дієтичні добавки для людей, що сприяють нормалізації функціонування шлунково-кишкового тракту, поліпшенню жирового обміну, підвищенню імунітету, покращенню гостроти зору, гальмуванню процесів старіння; дієтичні добавки, що нормалізують обмін речовин і рівень холестерину; дієтичні добавки з бджолиного маточного молочка; дієтичні добавки з глюкози; дієтичні добавки з квіткового пилку; дієтичні добавки з косметичним ефектом; дієтичні добавки з насіння льону; дієтичні добавки з олії льону; дієтичні добавки з порошку ягід асаї; дієтичні добавки з прополісу; дієтичні добавки із зародків пшениці; дієтичні добавки на основі компонентів природного походження, включаючи рослинні; дієтичні напої, призначені на медичні потреби; дієтичні речовини, призначені для медичного використання; дієтичні харчові продукти, призначені на медичні потреби; дріжджові дієтичні добавки; екстракти рослин на фармацевтичні потреби; екстракти трав на медичні потреби; еліксири (фармацевтичні препарати); ензимні дієтичні добавки; ензимні препарати на медичні потреби; ентеросорбенти; жарознижувальні засоби; замінники їжі на медичні потреби; за-

спокійливі препарати; імунобіологічні препарати на медичні потреби; імуномоделюючі препарати на медичні потреби; імуностимулятори; казеїнові дієтичні добавки; кора на фармацевтичні потреби; кровоочищальні засоби; крохмаль на дієтичні або фармацевтичні потреби; лецитинові дієтичні добавки; ліки для людей; лікувальна косметика; лікувальне коріння; лікувальний чай; лікувальні води; лікувальні зубні порошки і пасти; лікувальні напої; лікувальні напої і настої на основі трав; лікувальні настої; лікувальні олії; лікувальні парфумерно-косметичні препарати; лікувальні препарати на основі компонентів природного походження, включаючи рослинні; лікувальні трави; лікувальні шампуні; харчові продукти та напої на медичні потреби для лікування та профілактики різних захворювань; лікувально-профілактичні препарати; лініменти; мазі на фармацевтичні потреби; мінеральні біологічно активні харчові добавки; наліпки з вітамінними добавками; насіння льону на фармацевтичні потреби; настоянки на медичні потреби; пастилки на фармацевтичні потреби; таблетки для розсмоктування на фармацевтичні потреби; пігулки антиоксидантні; побічні продукти переробки злаків на дієтичні або медичні потреби; поживні добавки; препарати антиоксидантної та поновлювальної дії (лікувальні препарати); препарати в шприцах на медичні потреби; препарати для ванн на медичні потреби; препарати для відновлювання сексуальної активності; препарати для лікування і профілактики різних захворювань, в тому числі: серцево-судинних захворювань, дифузних захворювань сполучної тканини та суглобів, захворювань жіночої і чоловічої статевої системи, захворювань ендокринної системи та порушення обміну речовин, захворювань головного мозку та нервово-емоційних розладів, захворювань нервової системи і органів травлення, захворювань органів сечовивідної системи, органів дихання, вуха, горла, носу, захворювань крові, імунної системи, органів зору, дерматологічних захворювань, гострих вірусних інфекцій, запальних процесів, імпотенції та безпліддя, алергічних проявів; препарати для органотерапії; препарати для підвищення концентрації уваги і витривалості організму (лікувальні препарати); препарати з мікроелементами для людей і тварин; препарати, що прискорюють процеси реабілітації під час видужування на медичні потреби; препарати, що нормалізують артеріальний тиск; препарати, що поліпшують роботу нервової системи та покращують пам'ять та увагу (лікувальні препарати); препарати, що відновлюють роботу м'язів після інтенсивного фізичного навантаження на медичні потреби; препарати, які нормалізують обмін речовин і рівень холестерину (лікувальні препарати); препарати, що сприяють покращенню зору (лікувальні препарати); препарати, що поліпшують роботу серця; прополіс на фармацевтичні потреби; протеїнові дієтичні добавки; протиастматичний чай; противірусні препарати; протизапальні засоби; протипаразитарні препарати; протипухлинні препарати; сиропи на фармацевтичні потреби; сорбенти (фармацевтичні препарати); дієтичні добавки для спортивного харчування; сублімовані продукти харчування, призначені на медичні потреби; терапевтичні препарати для ванн; тонізуючі засоби (ліки); трав'яні чаї на медичні потреби; фармацевтичні продукти; фітокомпозиції на медичні потреби; фітотерапевтичні препарати на медичні потреби; функціональні харчові продукти на медичні потреби; хліб для діабетиків, призначений для медичного використання; цукерки лікувальні; цукерки на медичні потреби.

Кл. 16: Папір та картон; друкована продукція; матеріали для книжкових оправ; фотографії; канцелярські товари та офісне приладдя, крім меблів; клеї на канцелярські або побутові потреби; креслярські матеріали та приладдя для художників; пензлі для художників; навчальні матеріали; пластмасові листи, плівки та пакети для обгортання і пакування; друкарські шрифти, друкарські кліше; авторучки; альбоми; альманахи; бланки друковані; блокноти (канцелярські товари); брошури; буклети; вивіски паперові або картонні; відривні календарі; газети; графічні зображення; довідники друковані; друковані видання; друковані графічні роботи; друковані інформаційні видання; етикетки паперові або картонні; журнали (періодичні видання); записники; збірники малюнків і фотографій друковані; зображення перевідні; інформаційні бюлетені; календарі; календарі-довідники; картини (малюнки) обрамлені або необрамлені; картки для сповіщення (канцелярські товари); картки колекційні, крім призначених для ігор; картонні тубуси; каталоги; книги; книги записів; книжки-комікси; колажі, постери, банери, ілюстрації обрамлені або необрамлені (друкована продукція); коробки паперові або картонні; листівки друковані; листівки рекламні; малюнки; олівці; періодичні видання друковані; підручники; посібники; плакати; проспекти рекламні; рекламні друковані видання; рекламні друковані матеріали; розклади друковані; сумки (пакети, торбинки) паперові або пластмасові для пакування; тематичні збірники друковані; тижневики друковані.

Кл. 35: Рекламування; керування підприємницькою діяльністю; адміністрування у сфері підприємницької діяльності; офісні роботи; адміністративне оброблення замовлень на купівлю; адміністрування програм лояльності для клієнтів; аналізування собівартості; аудіо-, відео- і фоторекламування; банерне рекламування в мережі Інтернет; веб-індексування на комерційні або рекламні потреби; ведення переговорів щодо укладання угод у сфері підприємницької діяльності для інших; вивчання ринку; демонстрування товарів; довідкові послуги у сфері підприємницької діяльності; допомога покупцям у виборі та придбанні різноманітних товарів, в тому числі: фармацевтичних і вітамінних препаратів, біологічно активних добавок, дієтичних добавок, фітокомпозицій, препаратів для профілактики і лікування різних захворювань, трав'яних цілющих зборів, гомеопатичних і фітотерапевтичних препаратів, лікувальних напоїв та чаїв, товарів для краси та здоров'я, лікувальної косметики; забезпечування інформацією в сфері підприємницької діяльності за допомогою веб-сайтів; інформування щодо підприємницької діяльності; комерційне інформування та поради для споживачів (центри підтримки споживачів); маркетинг; маркетингові досліджування; надавання інформації щодо комерційних та ділових контактів; надавання онлайнових торговельних майданчиків

для покупців та продавців товарів і послуг; написання рекламних текстів; організовування і проведення різноманітних заходів, акцій, кампаній, піар-акцій, промо-акцій, медіа-акцій, опитувань і презентацій на комерційні або рекламні потреби; організовування виставок або ярмарків на комерційні або рекламні потреби; оформляння вітрин; підбирання персоналу; послуги агентств комерційного інформування; послуги з аутсорсингу (допомога у сфері підприємницької діяльності); послуги з імпорту-експорту різноманітних товарів; послуги з комерційного посередництва; послуги з порівнювання цін; послуги закупівельні для інших (закуповування товарів та замовляння послуг для інших підприємств); послуги щодо роздрібного або оптового продажу фармацевтичних, гомеопатичних і фітотерапевтичних препаратів, фітокомпозицій та медичних товарів; пошук спонсорів; представляння товарів на засобах інформування з метою роздрібного продажу; професійне консультування і поради щодо керування роботою торговельних підприємств, аптечних мереж, медичних закладів, здравниць, інтернет-магазинів та інтернет-аптек; публікування рекламних текстів; рекламування через комп'ютерну мережу в режимі он-лайн; розміщування в одному місці, на користь іншим особам, різноманітних товарів, в тому числі: фармацевтичних і вітамінних препаратів, біологічно активних добавок, дієтичних добавок, фітокомпозицій, препаратів для профілактики і лікування різних захворювань, трав'яних цілющих зборів, гомеопатичних і фітотерапевтичних препаратів, лікувальних напоїв та чаїв, товарів для краси та здоров'я, лікувальної косметики (крім їх транспортування), яке дає змогу покупцям зручно оглядати і купувати ці товари в оптових та роздрібних магазинах, місцях спеціалізованого продажу, аптечній мережі, інтернет-магазинах або за допомогою електронних засобів; розміщування в мережі Інтернет на веб-сторінках і на веб-сайтах рекламної інформації щодо різноманітних товарів та переліку надаваних послуг, що дозволяє покупцям зручно оглядати, замовляти та купувати ці товари і замовляти послуги з веб-сторінок і веб-сайтів в інтернеті, а також отримувати необхідну інформацію про ці товари чи надавані послуги; розповсюджування зразків; розповсюджування рекламних матеріалів; сприяння продажам для інших; створювання рекламних фільмів, відеороликів та презентацій; фахове консультування щодо підприємницької діяльності.

Кл. 44: Медичні послуги; ветеринарні послуги; гігієнічне та косметичне обслуговування людей чи тварин; послуги в сільському господарстві, плодівництві та лісівництві; виготовляння фармацевтами ліків за рецептами; виготовлення фітотерапевтичних препаратів і композицій за індивідуальним замовленням; медичні та косметичні послуги щодо проведення антивікових програм; консультування лікарів; консультування фітотерапевтів, цілителів; консультування щодо здоров'я; косметологічне консультування; курортно-оздоровчі послуги; лікувальні косметологічні послуги; мануальна терапія; послуги з медичного діагностування; медична допомога; медичне доглядання; медичне консультування для людей з обмеженими можливостями; медичне сестринське доглядання; послуги з медичного обстеження; медичні послуги, в тому числі інформаційні послуги в медичній сфері; надання комплексу лікувальних заходів, які застосовуються з використанням цілющих властивостей місцевості; паліативна допомога; послуги алергологів; послуги альтернативної медицини; послуги гомеопатів; послуги дієтологів; послуги з ароматерапії; послуги з фізичної реабілітації; послуги клінік народної медицини; послуги лікарень; послуги лікарів народної медицини; послуги медичних клінік; послуги медичних центрів; послуги центрів здоров'я; послуги оздоровчих закладів; послуги здравниць; послуги профілакторіїв; послуги психологів; послуги санаторіїв; послуги телемедицини; послуги фітотерапевтів; реабілітаційно-оздоровчі послуги; реабілітація наркозалежних пацієнтів; терапевтичні послуги; фіто-фармацевтичне консультування; фізіотерапія; фітотерапія.

---

(111) **280952** **(210)** **m 2018 07057**
(151) **25.08.2020** **(220)** **23.03.2018**
(181) **23.03.2028**
(732) **Симагін Олександр Володимирович; вул. Олександрівська, 16, кв. 55, м. Київ, 03062 (UA)**

(540)

(511)

Кл. 9: Картки з інтегрованими мікросхемами (смарт-картки); картки-ключі кодовані; компаратори; комп'ютерні периферійні пристрої; мережеве обладнання зв'язку; мережеві комутатори (світчі); маршрутизатори (роутери); модеми; комп'ютерні пристрої для магнітних стрічок; комп'ютерні програми (завантажне програмне забезпечення); комп'ютерні програми записані; комутаційні електричні апарати; комп'ютерні програми оперативного обслуговування записані; навігаційні прилади та інструменти; напівпровідники; провідники електричні; трансмітери (телекомунікації); передавачі електронних сигналів; прикладні програми комп'ютерного програмного забезпечення завантажні; апарати навігаційні для системи глобального позиціонування (GPS); пристрої для відеозаписування; пристрої для оброблення інформації; радіопередавачі (телекомунікації); спостерігальна апаратура, крім призначеної на медичні потреби; супутники на наукові потреби; супутникові навігаційні апарати; точні вимірювальні прилади.

Кл. 35: Адміністративне оброблення замовлень на купівлю товарів 9 класу та послуг 42 класу, зазначених у переліку; розміщування в одному місці, на користь іншим особам, асортименту товарів 9 класу (крім їх транспортування) та послуг 42 класу, зазначених у переліку, яке дає змогу покупцям зручно ознайом-

люватись і купувати ці товари і послуги за допомогою електронних засобів, в тому числі; через веб-сайти, за телевізійною рекламою; комерційна інформація і консультації для споживачів (центри підтримки споживачів); веб-індексування на комерційні або рекламні потреби; збирання інформації у комп'ютерні бази даних; комп'ютеризоване ведення справ; консультування з керування підприємницькою діяльністю; надавання інформації щодо комерційних та ділових контактів; надавання онлайнових торговельних майданчиків для покупців та продавців товарів і послуг; інформування щодо підприємницької діяльності; оновлювання та ведення даних у комп'ютерних базах даних; оптимізація відвідуваності веб-сайтів; послуги агентств комерційного інформування; пошук даних у комп'ютерних файлах для інших; представляння товарів на засобах інформування з метою роздрібного продажу; прокат рекламного часу на засобах інформування; рекламування з оплатою переходів на веб-сторінку за рекламним оголошенням; рекламування через комп'ютерну мережу в режимі он-лайн; систематизування інформації у комп'ютерні бази даних; текстове записування інформації (офісні роботи).

Кл. 42: Аутсорсингові послуги у сфері інформаційних технологій; відновлювання комп'ютерних даних; дистанційне резервне копіювання даних; дублювання комп'ютерних програм; електронне зберігання даних; забезпечування інформацією з комп'ютерних технологій та програмування за допомогою веб-сайтів; забезпечування пошуковими засобами для інтернету; інсталювання комп'ютерного програмного забезпечення; інжиніринг; комп'ютерне програмування; конвертування даних і комп'ютерних програм, крім фізичного перетворювання; консультування з комп'ютерних технологій; консультування з телекомунікаційних технологій; консультування щодо інформаційних технологій (it); консультування щодо комп'ютерного програмного забезпечення; консультування щодо комп'ютерної безпеки; консультування щодо проектування та розробляння комп'ютерного апаратного забезпечення; консультування щодо розробляння веб-сайтів; моніторинг комп'ютерних систем за допомогою віддаленого доступу; обслуговування комп'ютерного програмного забезпечення; оновлювання комп'ютерного програмного забезпечення; перевіряння щодо придатності до експлуатації транспортних засобів; послуги щодо захисту від комп'ютерних вірусів; програмне забезпечення як послуга (saas); проектування комп'ютерного програмного забезпечення; прокат веб-серверів; прокат комп'ютерного програмного за безпечення; розміщування комп'ютерних сайтів (веб-сайтів); розробляння комп'ютерних систем.

---

(111) **280953** **(210)** **m 2018 07067**
(151) **25.08.2020** **(220)** **23.03.2018**
(181) **23.03.2028**
(732) **Смаглюк Ірина Володимирівна;**
вул. Тарасівська, 8 А, кв. 167, м. Буча, Київська обл., 08293 (UA)

(540) 4IDEA

(511)
Кл. 11: Абажури; акваріумні лампи; апарати для дезодорування повітря; апарати для фільтрування води; апарати та устаткування для освітлювання; барбекю (устаткування); біде; ванни; варильні поверхні електричні; вафельниці електричні; велосипедні ліхтарі; вентилятори для особистого використання, електричні; витяжники кухонні; водогінне устаткування; водогінні труби для санітарно-технічного устаткування; водонагрівачі; водопостачальне устаткування; водоспускні бачки для туалетів; газові котли; газорозрядні трубки електричні для освітлювання; генератори мікробульбашок води для ванн; гідранти; гірлянди з ліхтариків святкові; грилі; грілки; декоративні фонтани; димоходи; дугові лампи; душі; душові кабіни; електричне устаткування для виготовляння йогурту; електричні лампи; електронагрівні килими; жарильні; запобіжні пристрої для водяних або газових апаратів та труб; змійовики (частини дистилювального, нагрівального чи охолоджувального устаткування); кавоварки електричні; калорифери; каміни хатні; крани для труб і трубопроводів; крани змішувальні для водогінних труб; крани; куховарське начиння електричне; куховарські апарати та устаткування; кухонні печі; кухонні плити; лампи; лампочки електричні для новорічних ялинок; ліхтарі вуличні; ліхтарі для освітлювання; ліхтарі для транспортних засобів; люстри; мікрохвильові печі кухонні; мультиварки; обладнання для ванн; опалювальне водяне устаткування; опалювальне устаткування; освітлювальні апарати світлодіодні (LED); пісуари (санітарно-технічне обладдя); плафони на лампи; радіатори (обігрівальні); раковини (водогінні); рефлектори для ламп; санітарно-технічні апарати і устаткування; світильні лампи; світильні лампи електричні; сидіння на унітази; сидячі ванни; сушильні апарати; сушильні апарати і устаткування; тостери; тримачі для абажурів; труби (частини санітарно-технічного устаткування); умивальники (частини санітарно-технічного устаткування); унітази для туалетів; фени; хлібопекарські печі; холодильники; чайники електричні.

---

(111) **280954** **(210)** **m 2018 07359**
(151) **25.08.2020** **(220)** **27.03.2018**
(181) **27.03.2028**
(732) **Товариство з обмеженою відповідальністю "Еліт-Актив";**
вул. Героїв Майдану, 82, оф. 1, м. Гадяч, Полтавська обл., 37301 (UA)

(540) MILEO

(511)
Кл. 29: Айвар (законсервований перець); алое вера, приготоване для споживання людьми; альбумінове

молоко; альгінати на кулінарні потреби; анчоуси неживі; арахіс оброблений; арахісове масло; арахісове молоко; арахісове молоко на кулінарні потреби; артишоки законсервовані; бекон; білки на кулінарні потреби; білок яєчний; боби законсервовані; бульгогі (корейська страва з яловичини); бульйони; бульйонні концентрати; варення; вершки (молочні продукти); вироби з тіста на основі картоплі; вівсяне молоко; водорості червоні законсервовані; голотурії неживі; горіхи зі смаковими та ароматичними добавками; горіхи оброблені; горох законсервований; гриби законсервовані; гуакамоле (пюре з авокадо); деруни; джеми; дичина забита; егног безалкогольний; екстракти харчові з морських водоростей; ескамолес (їстівні яйця мурах оброблені); желатин; желе м'ясні; желе харчові; жир кістковий харчовий; жир свинячий; жири тваринні харчові; жирові речовини для виготовляння харчових жирів; жовток яєчний; журавлинне варення; закуски на основі фруктів; замінники молока; заморожені фрукти; засолена риба; зацукровані горіхи; збиті вершки; згущене молоко; ікра баклажанна; ікра кабачкова; ікра риб'яча оброблена; імбирний джем; їстівні комахи неживі; йогурт; кальбі (м'ясні страви на грилі); капуста квашена; картопляні пластівці; кефір; кисломолочні сири; кільця цибулі в клярі; кімчі (квашена овочева страва); клеми (молюски) неживі; кліпфіск (солоно-сушена тріска); ковбасні вироби; кокосова олія харчова; кокосове масло; кокосове молоко; кокосове молоко на кулінарні потреби; кокосовий жир; кокосові горіхи сухі; коктейлі молочні; композиції з оброблених фруктів; корн-доги; корнішони; котлети з тофу; креветки неживі; креветки пилчасті неживі; креми на основі овочів; кров'яна ковбаса; крокети; кукурудза цукрова оброблена; кукурудзяна олія харчова; кумис (молочний напій); кунжутна олія харчова; лангусти неживі; лецитин на кулінарні потреби; лимонний сік на кулінарні потреби; лялечки шовкопрядів для споживання людьми; маргарин; масло; масло какао харчове; масляний крем; мигдалеве молоко; мигдалеве молоко на кулінарні потреби; мигдаль товчений; мідії неживі; молоко; молоко з підвищеним вмістом білка; молоко сухе; молочні напої з перевагою молока; молочні продукти; муси овочеві; муси рибні; м'ясні екстракти; м'ясні консерви; м'ясо; м'ясо законсервоване; напої на основі арахісового молока; напої на основі кокосового молока; напої на основі мигдалевого молока; насіння оброблене; насіння соняшнику оброблене; оболонки для ковбасних виробів натуральні або штучні; овочеві консерви; овочеві салати; овочеві соки для куховарення; овочі законсервовані; овочі скуховарені; овочі сухі; оливки законсервовані; оливкова олія харчова; оливкова олія холодного віджиму харчова; олія з насіння льону харчова; омари неживі; оселедці неживі; пальмова олія харчова; пальмоядрова олія харчова; паштети печінкові; пектин на кулінарні потреби; печінка; пилок, приготований як харчовий продукт; повидла; продукти для овочевих супів; простокваша (скисле молоко); птиця свійська нежива; раки неживі; ракоподібні неживі; риба законсервована; риба нежива; риба сімейства лососевих нежива; рибне борошно для споживання людьми; рибне філе; рибні консерви; риб'ячий клей харчовий; рисове молоко; рисове молоко на кулінарні потреби; ріпакова олія харчова; родзинки; ряжанка (сквашене топлене молоко); сало свиняче; сардини неживі; свинина; свиріпова олія харчова; сири; сирники; сироватка молочна; сичуг; складники для готування бульйонів; сметана (сквашені вершки); соєва олія харчова; соєве молоко; соєві боби законсервовані харчові; соєві котлети; соління; солоне м'ясо; соняшникова олія харчова; сосиски; сосиски для хот-догів; сосиски у тісті; сочевиця законсервована; спреди (бутербродні пасти) на основі горіхів; сублімоване м'ясо; сублімовані овочі; суміші для готування супів; суміші, що містять жири, для бутербродів; супи; тагіні (паста з насіння кунжуту); тваринний кістковий мозок харчовий; тельбухи; томатна паста; томатне пюре; томатний сік для куховарення; тофу; трюфелі законсервовані; тунець неживий; устриці неживі; фалафель; ферменти молочні на кулінарні потреби; фініки; фрукти законсервовані; фрукти зацукровані; фрукти тушковані; фрукти, законсервовані спиртом; фрукти, поглазуровані цукром; фруктова цедра; фруктове повидло пресоване; фруктовий м'якуш; фруктові желе; фруктові консерви; фруктові салати; фруктові чипси; фундук оброблений; харчові жири; харчові олії; харчові продукти на основі риби; харчові пташині гнізда; хумус (паста з нуту); цибуля законсервована; часник законсервований; черепашки неживі; чипси картопляні; чипси картопляні низькокалорійні; чорна ікра; шинка; юба (плівка з соєвого молока); яблучне пюре; ягоди законсервовані; яєчний порошок; яйця слимаків для споживання; яйця; якіторі.

Кл. 32: Аперитиви безалкогольні; безалкогольні напої; безалкогольні напої зі смаком кави; безалкогольні напої зі смаком чаю; безалкогольні напої на основі меду; безалкогольні фруктові екстракти; безалкогольні фруктові напої; виноградне сусло неферментоване; води (напої); газовані води; екстракти хмелю для виготовляння пива; есенції для виготовляння напоїв; зельтерська вода; ізотонічні напої; імбирне пиво; імбирний ель; квас (безалкогольний напій); коктейлі безалкогольні; коктейлі на основі пива; лимонади; літієва вода; мінеральні води (напої); напої енергетичні безалкогольні; напої з алое вера безалкогольні; напої на основі рису, крім замінників молока; напої на основі сої, крім замінників молока; напої, що містять молочну сироватку; овочеві соки (напої); оршад; пивне сусло; пиво; порошки для виготовляння газованих напоїв; сарсапарель (безалкогольний напій); сидр безалкогольний; сиропи для лимонаду; сиропи для напоїв; складники для виготовляння газованих вод; складники для виготовляння лікерів; складники для виготовляння напоїв; смузі; содова вода; соки фруктові; солодове пиво; солодове сусло; спортивні напої, збагачені протеїном; столові води; сусла; таблетки для виготовляння газованих напоїв; томатний сік (напій); тонізуючі охолоджуючі напої; фруктові нектари безалкогольні; шербети (напої); ячмінний ель (пиво).

---

(111) 280955
(151) 25.08.2020
(181) 28.03.2028
(210) m 2018 07459
(220) 28.03.2018

(591) золотистий, зелений
(732) **Алгусейнов Ельмар;**
бульв. Роллана Ромена, 11, кв. 56, м. Київ, 03170 (UA)

(540)

Дивись кольорову копію з оригіналу зображення знака в кінці бюлетеня

(511)
Кл. 30: Чай, в тому числі: чай зелений, чай чорний, чай байховий, чай пакетований, чай розчинний, чай ароматизований, чай з добавками із фруктів, трав, квітів, чай з іншими добавками; напої на основі чаю; квітки або листя рослин, що використовуються як замінники чаю; чайні суміші; чай охолоджений.

---

(111) **280956** **(210)** **m 2018 07462**
(151) **25.08.2020** **(220)** **28.03.2018**
(181) **28.03.2028**
(732) **Султанкулов Шавкат Сайткулович;**
вул. Героїв Космосу, 19 Б, кв. 47, м. Київ, 03146 (UA)

(540)

Georg Franz

(511)
Кл. 30: Кава; чай, в тому числі: чай зелений, чай чорний, чай байховий, чай пакетований, чай розчинний, чай ароматизований, чай з добавками із фруктів, трав, квітів, чай з іншими добавками; какао та замінники кави; кава несмажена; кавові ароматизатори; кавові напої з молоком; какаові напої з молоком; напої на основі кави; напої на основі какао; напої на основі чаю; квітки або листя рослин, що використовуються як замінники чаю; рослинні продукти, що використовуються як замінники кави; цикорій (кавовий замінник); чайні суміші; чай охолоджений.

---

(111) **280957** **(210)** **m 2018 07573**
(151) **25.08.2020** **(220)** **29.03.2018**
(181) **29.03.2028**
(732) **Самойлов Ярослав Андрійович;**
вул. Білогірська, 37, м. Чернігів, 14001 (UA)

(540)

Фаза роста

(511)
Кл. 16: Авторучки; акварелі (картини); альманахи; бланки друковані; блокноти (канцелярські товари); блокноти для креслення та малювання; браслети на зап'ястки для утримування письмового приладдя; брошури; буклети; вивіски паперові або картонні; вітальні листівки; вітальні листівки музичні; газети; графічні зображення; графічні репродукції; гумки для стирання; диспенсери клейкої стрічки (канцелярське приладдя); дошки для оголошень паперові або картонні; друкована продукція; друковані видання; етикетки паперові або картонні; журнали (періодичні видання); закладки книжкові; записники; затискачі для банкнот; затискачі для паперу; затискачі для ручок; затискачі для тримачів іменних беджів (канцелярське приладдя); зошити для писання або креслення; інформаційні бюлетені; календарі; книги; книжки-комікси; конверти (канцелярські товари); коробки картонні для капелюхів; коробки паперові або картонні; листівки рекламні; малюнки; навчальні матеріали; обкладинки (канцелярські товари); олівці; олівці автоматичні; олівці грифельні; посібники; поштові листівки; поштові марки; проспекти рекламні; ручки (канцелярське приладдя); ручки маркувальні (канцелярські товари); ручки перові; сумки (пакети, торбинки) паперові або пластмасові для пакування.
Кл. 41: Академії (освіта); викладання; відеознімання; влаштовування і проведення з'їздів; влаштовування і проведення колоквіумів; влаштовування і проведення конференцій; влаштовування і проведення концертів; влаштовування і проведення навчальних форумів з особистою присутністю; влаштовування і проведення практичних занять (навчання); влаштовування і проведення семінарів; влаштовування і проведення симпозіумів; влаштовування конкурсів краси; гімнастичне викладання; готування публікацій за допомогою електронних настільних видавничих засобів; дубльований переклад; екзаменування у навчанні; забезпечування незавантажними відеозаписами в режимі он-лайн; забезпечування незавантажними електронними публікаціями в режимі он-лайн; забезпечування незавантажними музичними творами в режимі он-лайн; забезпечування незавантажними телевізійними програмами за допомогою відеосервісів за запитом; забезпечування незавантажними фільмами за допомогою відеосервісів за запитом; заочні курси; ігрові послуги, що надаються в режимі он-лайн через комп'ютерну мережу; інформування щодо відпочинку; інформування щодо освіти; інформування щодо розваг; кінопокази; культурні, освітні або розважальні послуги, що надаються художніми галереями; мікрофільмування; монтування відеострічок; навчальні послуги, що надаються за допомогою симуляторів; навчання індивідуальне; написання кіносценаріїв; написання пісень; написання сценаріїв, крім призначених на рекламні потреби; написання текстів; організовування балів; організовування видовищ (послуги імпресаріо); організовування виставок на культурні або освітні потреби; організовування конкурсів (освітніх або розважальних); освітні послуги; освітні послуги, що надаються школами; переклад мови жестів; планування вечірок (розваги); послуги артистів з розважання; послуги з макетування, крім призначених на рекламні потреби; послуги з усного перекладу; послуги інструкторів (навчання); послуги кіностудій; послуги клубів (розважальні або освітні); послуги клубів здоров'я (оздо-

ровчі та фітнес-тренування); послуги персональних тренерів (фітнес-тренування); послуги репортерів; послуги спортивних таборів; послуги студій записування; послуги таборів вихідного дня (розважання); практичне навчання (демонстрування); проведення занять з фітнесу; професійна перепідготовка; професійне орієнтування (поради щодо освіти або навчання); публікування електронних книжок та журналів у режимі он-лайн; публікування книжок; публікування текстів, крім рекламних; радіопередачі розважальні; розважальні послуги; створювання видовищ; створювання радіо- і телевізійних програм; створювання фільмів, крім рекламних; субтитрування; театральні постановки; телевізійні передачі розважальні.

---

(111) **280958** **(210)** **m 2018 07574**
(151) **25.08.2020** **(220)** **29.03.2018**
(181) **29.03.2028**
(732) **Самойлов Ярослав Андрійович;**
вул. Білогірська, 37, м. Чернігів, 14001 (UA)

(540)

Faza rosta

(511)

Кл. 16: Авторучки; акварелі (картини); альманахи; бланки друковані; блокноти (канцелярські товари); блокноти для креслення та малювання; браслети на за-п'ястки для утримування письмового приладдя; брошури; буклети; вивіски паперові або картонні; вітальні листівки; вітальні листівки музичні; газети; графічні зображення; графічні репродукції; гумки для стирання; диспенсери клейкої стрічки (канцелярське приладдя); дошки для оголошень паперові або картонні; друкована продукція; друковані видання; етикетки паперові або картонні; журнали (періодичні видання); закладки книжкові; записники; затискачі для банкнот; затискачі для паперу; затискачі для ручок; затискачі для тримачів іменних беджів (канцелярське приладдя); зошити для писання або креслення; інформаційні бюлетені; календарі; книги; книжки-комікси; конверти (канцелярські товари); коробки картонні для капелюхів; коробки паперові або картонні; листівки рекламні; малюнки; навчальні матеріали; обкладинки (канцелярські товари); олівці; олівці автоматичні; олівці грифельні; посібники; поштові листівки; поштові марки; проспекти рекламні; ручки (канцелярське приладдя); ручки маркувальні (канцелярські товари); ручки перові; сумки (пакети, торбинки) паперові або пластмасові для пакування.

Кл. 41: Академії (освіта); викладання; відеознімання; влаштовування і проведення з'їздів; влаштовування і проведення колоквіумів; влаштовування і проведення конференцій; влаштовування і проведення концертів; влаштовування і проведення навчальних форумів з особистою присутністю; влаштовування і проведення практичних занять (навчання); влаштовування і проведення семінарів; влаштовування і проведення симпозіумів; влаштовування конкурсів краси; гімнастичне викладання; готування публікацій за допомогою електронних настільних видавничих засобів; дубльований переклад; екзаменування у навчанні; забезпечування незавантажними відеозаписами в режимі он-лайн; забезпечування незавантажними електронними публікаціями в режимі он-лайн; забезпечування незавантажними музичними творами в режимі он-лайн; забезпечування незавантажними телевізійними програмами за допомогою відеосервісів за запитом; забезпечування незавантажними фільмами за допомогою відеосервісів за запитом; заочні курси; ігрові послуги, що надаються в режимі он-лайн через комп'ютерну мережу; інформування щодо відпочинку; інформування щодо освіти; інформування щодо розваг; кінопокази; культурні, освітні або розважальні послуги, що надаються художніми галереями; мікрофільмування; монтування відеострічок; навчальні послуги, що надаються за допомогою симуляторів; навчання індивідуальне; написання кіносценаріїв; написання пісень; написання сценаріїв, крім призначених на рекламні потреби; написання текстів; організовування балів; організовування видовищ (послуги імпресаріо); організовування виставок на культурні або освітні потреби; організовування конкурсів (освітніх або розважальних); освітні послуги; освітні послуги, що надаються школами; переклад мови жестів; планування вечірок (розваги); послуги артистів з розважання; послуги з макетування, крім призначених на рекламні потреби; послуги з усного перекладу; послуги інструкторів (навчання); послуги кіностудій; послуги клубів (розважальні або освітні); послуги клубів здоров'я (оздоровчі та фітнес-тренування); послуги персональних тренерів (фітнес-тренування); послуги репортерів; послуги спортивних таборів; послуги студій записування; послуги таборів вихідного дня (розважання); практичне навчання (демонстрування); проведення занять з фітнесу; професійна перепідготовка; професійне орієнтування (поради щодо освіти або навчання); публікування електронних книжок та журналів у режимі он-лайн; публікування книжок; публікування текстів, крім рекламних; радіопередачі розважальні; розважальні послуги; створювання видовищ; створювання радіо- і телевізійних програм; створювання фільмів, крім рекламних; субтитрування; театральні постановки; телевізійні передачі розважальні.

---

(111) **280959** **(210)** **m 2018 07965**
(151) **25.08.2020** **(220)** **02.04.2018**
(181) **02.04.2028**
(732) **Еппл Інк. (Apple Inc.);**
Ван Еппл Парк Вей, Купертіно, Каліфорнія
95014, Сполучені Штати Америки (One Apple

Park Way, Cupertino, California 95014, United States of America) (US)

(540) IPHONE

(511)

Кл. 16: Папір; друкована продукція; друковані видання; книги; журнали (періодичні видання); періодичні видання друковані; інформаційні бюлетені; газети; брошури; буклети; підручники; листівки (друковані); рекламні матеріали (друковані); географічні карти; атласи; шрифти друкарські (цифрові і буквові); друкарські шрифти; друкарські кліше; поштові марки; фотографії; канцелярські товари; наклейки (канцелярські товари); приладдя для художників; некодовані та немагнітні кредитні картки; некодовані та немагнітні дебетові картки; некодовані та немагнітні подарункові картки; некодовані та немагнітні передплачені закупівельні картки.

Кл. 18: Вичинена шкіра; шкіра штучна; шкури тварин; багажні валізи і сумки; парасольки від дощу і сонця; тростини; батоги, упряж та лимарні вироби; сумки; пляжні сумки; сумки з вичиненої шкіри; шкільні ранці; сумки для взуття; сумки для носіння на поясі (талії); ранці; гаманці; футляри для карток (гаманці або бумажники); кейси для документів; візитниці; нотні папки; дорожні сумки; портфелі для документів; вмістинки на ключі; портфелі; невеликі валізи та сумки; футляри, а саме: несесери для косметики, для туалетного приладдя, для парфумерно-косметичих препаратів та для губної помади, що продаються незаповненими; сумки для ручної поклажі; мішки речові; сумки для одягу дорожні; господарські сумки; спортивні сумки; чемодани; сумки жіночі; сумки через плече; сувенірні сумки; портпледи; сумки для покупок; сумки з вичиненої шкіри для пакування; шкіряний картон; бирки багажні; меблеві обшиви з вичиненої шкіри; складові частини та деталі до всіх вищезазначених товарів.

Кл. 25: Одяг, взуття, наголовні убори; пояси-гаманці (одяг).

---

(111) **280960** **(210)** **m 2018 08412**
(151) **25.08.2020** **(220)** **06.04.2018**
(181) **06.04.2028**
(732) **Мамедов Сархан (Mamedov Sarkhan); 16243 Е Мерсер Сір, Аврора, СО 80013, Сполучені Штати Америки (16243 E Mercer Cir, Aurora, CO 80013, USA) (US)**
Солнарьов Руслан Олександрович; вул. Шумського, 1 Б, кв. 7, м. Київ, 02098 (UA)

(540)

(511)

Кл. 35: Рекламування; керування підприємницькою діяльністю; адміністрування у сфері підприємницької діяльності; адміністративне оброблення замовлень на купівлю; адміністрування програм лояльності для клієнтів; аналізування собівартості; аукціонний продаж; демонстрування товарів; організовування виставок на комерційні або рекламні потреби; організовування ярмарків на комерційні або рекламні потреби; орендування рекламного місця; оформлення вітрин; послуги закупівельні для інших (закуповування товарів та замовляння послуг для інших підприємств); представляння товарів на засобах інформування з метою роздрібного продажу; рекламування через комп'ютерну мережу в режимі онлайн; розміщування в одному місці, на користь іншим особам, асортименту товарів (крім їх транспортування), яке дозволяє покупцям зручно оглядати та купувати ці товари за загальними каталогами цих товарів або у магазинах оптової та роздрібної торгівлі.

Кл. 43: Послуги із забезпечування їжею та напоями; кейтерингові послуги щодо забезпечування їжею та напоями; послуги барів; послуги їдалень; послуги кафе; послуги кафетеріїв; послуги мотелів; послуги ресторанів; послуги ресторанів самообслуговування; послуги снек-барів; прокат обладнання для куховарення; прокат стільців, столів, столової білизни, скляного посуду; створювання композицій з харчових продуктів.

---

(111) **280961** **(210)** **m 2018 08508**
(151) **25.08.2020** **(220)** **10.04.2018**
(181) **10.04.2028**
(732) **Штепа Олександр Борисович; просп. Академіка Глушка, 26, кв. 56, м. Одеса, 65104 (UA)**

(540) ПолиПринт.od.

(511)

Кл. 16: Папір та картон; друкована продукція; фотографії; канцелярські товари та офісне приладдя, крім меблів; навчальні матеріали; адресні штампи: альбоми; альбоми для вирізок; альманахи; бланки друковані; блокноти (канцелярські товари); блокноти для креслення та малювання; брошури; буклети; вивіски паперові або картонні; вітальні листівки; газети; герби (паперові знаки); гравюри; графічні зображення; графічні репродукції; дошки для оголошень паперові або картонні; друкована продукція; друковані видання; друковані графічні роботи; етикетки паперові або картонні; журнали (періодичні видання); закладки книжкові; записники; зошити для писання або креслення; інформаційні бюлетені; календарі; картини (малюнки) обрамлені або необрамлені; квитанційні книжки (канцелярські товари); квитки; книги; конверти (канцелярські товари); копіювально-розмножувальні апарати; коробки картонні для капелюхів; коробки паперові або картонні; купони на знижку друковані; ламінатори доку-

ментів офісні; листівки рекламні; малюнки; матеріали для книжкових оправ; навчальні матеріали (крім апаратів); наклейки (канцелярські товари); ноти надруковані; обкладинки (канцелярські товари); обкладинки для паспортів; облікові книги; офсетне полотно нетекстильне; папір; папки для документів (канцелярські товари); папки для паперів; папки-швидкозшивачі для вкладних аркушів; періодичні видання друковані; підставки для фотографій; підставки паперові під вмістини для напоїв; підставки під пивні кухлі; підставки під штампи; пісенники; плакати; полотнища з написами або зображеннями паперові; портрети; посібники; поштові листівки; прапори паперові; проспекти рекламні; реєстраційні журнали (книги записів); розклади друковані; сумки (пакети, торбинки) паперові або пластмасові для пакування; схеми вишивок (шаблони); таблички паперові або картонні; транспаранти (канцелярські товари); трафарети; трафарети (канцелярські товари); трафарети для малювання; тримачі іменних беджів (канцелярське приладдя); указки неелектронні; фотогравюри; фотографії (друковані); шаблони для стирання тексту; шкільне приладдя (канцелярські товари); штампи; штампи для запечатування.

---

(111) **280962** **(210)** **m 2018 08514**
(151) **25.08.2020** **(220)** **10.04.2018**
(181) **10.04.2028**
(732) **Березенко Віктор Вікторович;**
вул. Горького, 165, кв. 117, м. Київ, 03150 (UA)
Царенко Дмитро Олександрович;
вул. Шолом-Алейхема, 87, кв. 1, м. Бровари, Київська обл., 07401 (UA)

(540)

АГЕНСТВО СОЦІАЛЬНИЙ КАПІТАЛ

(511)

Кл. 41: Освіта; забезпечування навчання; влаштовування спортивних і культурних заходів; академії (освіта); викладання; відеознімання; влаштовування і проведення з'їздів; влаштовування і проведення колоквіумів; влаштовування і проведення конференцій; влаштовування і проведення навчальних форумів з особистою присутністю; влаштовування і проведення практичних занять (навчання); влаштовування і проведення семінарів; влаштовування і проведення симпозіумів; готування публікацій за допомогою електронних настільних видавничих засобів; дошкільні навчальні заклади; екзаменування у навчанні; забезпечування незавантажними відеозаписами в режимі он-лайн; забезпечування незавантажними електронними публікаціями в режимі онлайн; забезпечування незавантажними телевізійними програмами за допомогою відеосервісів за запитом; заочні курси; навчальні послуги, що надаються за допомогою симуляторів; навчання індивідуальне; послуги репортерів; публікування текстів, крім рекламних; створювання радіо- і телевізійних програм.

Кл. 42: Наукові і технологічні послуги та досліджування і розробки, що їх стосуються; послуги промислового аналізування та досліджування; розробляння та проектування комп'ютерного апаратного і програмного забезпечення; аналізування води; аналізування для розробляння нафтових родовищ; аналізування комп'ютерної системи; аналізування почерку (графологія); архітектурне консультування; архітектурні послуги; аутсорсингові послуги у сфері інформаційних технологій; будівельне проектування; випробовування матеріалів; випробовування нафтових свердловин; випробовування текстилю; відновлювання комп'ютерних даних; встановлювання справжності творів мистецтва; геологічне експертування; геологічне розвідування; дизайн інтер'єру; дизайн паковання; дистанційне резервне копіювання даних; досліджування в бактеріології; досліджування в біології; досліджування в геології; досліджування в косметології; досліджування в техніці; досліджування в хімії; досліджування і розробляння нових товарів для інших; досліджування у механіці; досліджування у сфері захисту навколишнього середовища; досліджування у фізиці; дублювання комп'ютерних програм; експертування нафтових родовищ; електронне зберігання даних; електронний моніторинг інформації щодо ідентифікації особи для виявляння крадіжок персональних даних через мережу Інтернет; електронний моніторинг операцій за кредитними картками для виявляння шахрайств через мережу Інтернет; енергоаудит; забезпечування інформацією з комп'ютерних технологій та програмування за допомогою веб-сайтів; забезпечування пошуковими засобами для інтернету; засівання хмар; інжиніринг; інсталювання комп'ютерного програмного забезпечення; калібрування (вимірювання); картографічні послуги; клінічні випробовування; комп'ютерне програмування; конвертування даних або документів з фізичних носіїв на електронні; конвертування даних і комп'ютерних програм, крім фізичного перетворювання; консультування з комп'ютерних технологій; консультування з телекомунікаційних технологій; консультування у сфері енергозбереження; консультування щодо безпеки в мережі Інтернет; консультування щодо безпеки даних; консультування щодо інформаційних технологій (ІТ); консультування щодо комп'ютерного програмного забезпечення; консультування щодо комп'ютерної безпеки; консультування щодо проектування та розробляння комп'ютерного апаратного забезпечення; консультування щодо розробляння веб-сайтів; контролювання якості; метеорологічне інформування; моделювання одягу; моніторинг комп'ютерних систем для виявляння несанкціонованого доступу або витоку даних; моніторинг комп'ютерних систем для виявляння поломок; моніторинг комп'ютерних систем за допомогою віддаленого доступу; надавання наукової інформації, порад, консультацій щодо зменшування викидів вуглекислого газу; науково-технічне експертування; обслуговування комп'ютерного програмного забезпечення; оновлювання комп'ютерного програмного забезпечення; оцифровування документів (сканування); оцінювання якості вовни; оцінювання якості лісу на пні; перевіряння щодо придатності до експлуатації транспортних засобів; підводне досліджування; планування розвитку міст; платформа як послу-

га (PaaS); послуги з шифрування даних; послуги наукових лабораторій; послуги фахівців з хімії; послуги щодо захисту від комп'ютерних вірусів; проведення досліджень технічних проектів; прогнозування погоди; програмне забезпечення як послуга (SaaS); проектування інтер'єру; прокат веб-серверів; прокат комп'ютерів; прокат комп'ютерного програмного забезпечення; промисловий дизайн; розблоковування мобільних телефонів; розвідування нафти; розміщування комп'ютерних сайтів (веб-сайтів); розробляння комп'ютерних систем; розробляння програмного забезпечення в рамках робіт з видання програмного забезпечення; розробляння технічної документації; створювання та обслуговування веб-сайтів для інших; створювання та розробляння індексів інформації на основі веб-сайтів для інших (послуги у сфері інформаційних технологій); технологічне консультування; топографічне знімання; хімічний аналіз; хмарне обчислювання даних; хостинг серверів; художнє оформляння (промисловий дизайн); художній дизайн.

---

(111) **280963** **(210)** **m 2018 08516**
(151) **25.08.2020** **(220)** **10.04.2018**
(181) **10.04.2028**
(732) **Березенко Віктор Вікторович;**
вул. Горького, 165, кв. 117, м. Київ, 03150 (UA)
Царенко Дмитро Олександрович;
вул. Шолом-Алейхема, 87, кв. 1, м. Бровари, Київська обл., 07401 (UA)

(540) АГЕНСТВО СОЦИАЛЬНЫЙ КАПИТАЛ

(511)

Кл. 41: Освіта; забезпечування навчання; влаштовування спортивних і культурних заходів; академії (освіта); викладання; відеознімання; влаштовування і проведення з'їздів; влаштовування і проведення колоквіумів; влаштовування і проведення конференцій; влаштовування і проведення навчальних форумів з особистою присутністю; влаштовування і проведення практичних занять (навчання); влаштовування і проведення семінарів; влаштовування і проведення симпозіумів; готування публікацій за допомогою електронних настільних видавничих засобів; дошкільні навчальні заклади; екзаменування у навчанні; забезпечування незавантажними відеозаписами в режимі он-лайн; забезпечування незавантажними електронними публікаціями в режимі онлайн; забезпечування незавантажними телевізійними програмами за допомогою відеосервісів за запитом; заочні курси; навчальні послуги, що надаються за допомогою симуляторів; навчання індивідуальне; послуги репортерів; публікування текстів, крім рекламних; створювання радіо- і телевізійних програм.

Кл. 42: Наукові і технологічні послуги та досліджування і розробки, що їх стосуються; послуги промислового аналізування та досліджування; розробляння та проектування комп'ютерного апаратного і програмного забезпечення; аналізування води; аналізування для розробляння нафтових родовищ; аналізування комп'ютерної системи; аналізування почерку (графологія); архітектурне консультування; архітектурні послуги; аутсорсингові послуги у сфері інформаційних технологій; будівельне проектування; випробовування матеріалів; випробовування нафтових свердловин; випробовування текстилю; відновлювання комп'ютерних даних; встановлювання справжності творів мистецтва; геологічне експертування; геологічне розвідування; дизайн інтер'єру; дизайн паковання; дистанційне резервне копіювання даних; досліджування в бактеріології; досліджування в біології; досліджування в геології; досліджування в косметології; досліджування в техніці; досліджування в хімії; досліджування і розробляння нових товарів для інших; досліджування у механіці; досліджування у сфері захисту навколишнього середовища; досліджування у фізиці; дублювання комп'ютерних програм; експертування нафтових родовищ; електронне зберігання даних; електронний моніторинг інформації щодо ідентифікації особи для виявляння крадіжок персональних даних через мережу Інтернет; електронний моніторинг операцій за кредитними картками для виявляння шахрайств через мережу Інтернет; енергоаудит; забезпечування інформацією з комп'ютерних технологій та програмування за допомогою веб-сайтів; забезпечування пошуковими засобами для інтернету; засівання хмар; інжиніринг; інсталювання комп'ютерного програмного забезпечення; калібрування (вимірювання); картографічні послуги; клінічні випробовування; комп'ютерне програмування; конвертування даних або документів з фізичних носіїв на електронні; конвертування даних і комп'ютерних програм, крім фізичного перетворювання; консультування з комп'ютерних технологій; консультування з телекомунікаційних технологій; консультування у сфері енергозбереження; консультування щодо безпеки в мережі Інтернет; консультування щодо безпеки даних; консультування щодо інформаційних технологій (IT); консультування щодо комп'ютерного програмного забезпечення; консультування щодо комп'ютерної безпеки; консультування щодо проектування та розробляння комп'ютерного апаратного забезпечення; консультування щодо розробляння веб-сайтів; контролювання якості; метеорологічне інформування; моделювання одягу; моніторинг комп'ютерних систем для виявляння несанкціонованого доступу або витоку даних; моніторинг комп'ютерних систем для виявляння поломок; моніторинг комп'ютерних систем за допомогою віддаленого доступу; надавання наукової інформації, порад, консультацій щодо зменшування викидів вуглекислого газу; науково-технічне експертування; обслуговування комп'ютерного програмного забезпечення; оновлювання комп'ютерного програмного забезпечення; оцифровування документів (сканування); оцінювання якості вовни; оцінювання якості лісу на пні; перевіряння щодо придатності до експлуатації транспортних засобів; підводне досліджування; планування розвитку міст; платформа як послуга (PaaS); послуги з шифрування даних; послуги наукових лабораторій; послуги фахівців з хімії; послуги щодо захисту від комп'ютерних вірусів;

проведення досліджень технічних проектів; прогнозування погоди; програмне забезпечення як послуга (SaaS); проектування інтер'єру; прокат веб-серверів; прокат комп'ютерів; прокат комп'ютерного програмного забезпечення; промисловий дизайн; розблоковування мобільних телефонів; розвідування нафти; розміщування комп'ютерних сайтів (веб-сайтів); розробляння комп'ютерних систем; розроблянння програмного забезпечення в рамках робіт з видання програмного забезпечення; розробляння технічної документації; створювання та обслуговування веб-сайтів для інших; створювання та розробляння індексів інформації на основі веб-сайтів для інших (послуги у сфері інформаційних технологій); технологічне консультування; топографічне знімання; хімічний аналіз; хмарне обчислювання даних; хостинг серверів; художнє оформляння (промисловий дизайн); художній дизайн.

---

(111) **280964** **(210)** **m 2018 08517**
(151) **25.08.2020** **(220)** **10.04.2018**
(181) **10.04.2028**
(732) **Березенко Віктор Вікторович;**
вул. Горького, 165, кв. 117, м. Київ, 03150 (UA)
Царенко Дмитро Олександрович;
вул. Шолом-Алейхема, 87, кв. 1, м. Бровари, Київська обл., 07401 (UA)

(540)

Social Capital Agency

(511)

Кл. 41: Освіта; забезпечування навчання; влаштовування спортивних і культурних заходів; академії (освіта); викладання; відеознімання; влаштовування і проведення з'їздів; влаштовування і проведення колоквіумів; влаштовування і проведення конференцій; влаштовування і проведення навчальних форумів з особистою присутністю; влаштовування і проведення практичних занять (навчання); влаштовування і проведення семінарів; влаштовування і проведення симпозіумів; готування публікацій за допомогою електронних настільних видавничих засобів; дошкільні навчальні заклади; екзаменування у навчанні; забезпечування незавантажними відеозаписами в режимі он-лайн; забезпечування незавантажними електронними публікаціями в режимі онлайн; забезпечування незавантажними телевізійними програмами за допомогою відеосервісів за запитом; заочні курси; навчальні послуги, що надаються за допомогою симуляторів; навчання індивідуальне; послуги репортерів; публікування текстів, крім рекламних; створювання радіо- і телевізійних програм.

Кл. 42: Наукові і технологічні послуги та досліджування і розробки, що їх стосуються; послуги промислового аналізування та досліджування; розробляння та проектування комп'ютерного апаратного і програмного забезпечення; аналізування води; аналізування для розробляння нафтових родовищ; аналізування комп'ютерної системи; аналізування почерку (графологія); архітектурне консультування; архітектурні послуги; аутсорсингові послуги у сфері інформаційних технологій; будівельне проектування; випробовування матеріалів; випробовування нафтових свердловин; випробовування текстилю; відновлювання комп'ютерних даних; встановлювання справжності творів мистецтва; геологічне експертування; геологічне розвідування; дизайн інтер'єру; дизайн паковання; дистанційне резервне копіювання даних; досліджування в бактеріології; досліджування в біології; досліджування в геології; досліджування в косметології; досліджування в техніці; досліджування в хімії; досліджування і розробляння нових товарів для інших; досліджування у механіці; досліджування у сфері захисту навколишнього середовища; досліджування у фізиці; дублювання комп'ютерних програм; експертування нафтових родовищ; електронне зберігання даних; електронний моніторинг інформації щодо ідентифікації особи для виявляння крадіжок персональних даних через мережу Інтернет; електронний моніторинг операцій за кредитними картками для виявляння шахрайств через мережу Інтернет; енергоаудит; забезпечування інформацією з комп'ютерних технологій та програмування за допомогою веб-сайтів; забезпечування пошуковими засобами для інтернету; засівання хмар; інжиніринг; інсталювання комп'ютерного програмного забезпечення; калібрування (вимірювання); картографічні послуги; клінічні випробовування; комп'ютерне програмування; конвертування даних або документів з фізичних носіїв на електронні; конвертування даних і комп'ютерних програм, крім фізичного перетворювання; консультування з комп'ютерних технологій; консультування з телекомунікаційних технологій; консультування у сфері енергозбереження; консультування щодо безпеки в мережі Інтернет; консультування щодо безпеки даних; консультування щодо інформаційних технологій (IT); консультування щодо комп'ютерного програмного забезпечення; консультування щодо комп'ютерної безпеки; консультування щодо проектування та розробляння комп'ютерного апаратного забезпечення; консультування щодо розробляння веб-сайтів; контролювання якості; метеорологічне інформування; моделювання одягу; моніторинг комп'ютерних систем для виявляння несанкціонованого доступу або витоку даних; моніторинг комп'ютерних систем для виявляння поломок; моніторинг комп'ютерних систем за допомогою віддаленого доступу; надавання наукової інформації, порад, консультацій щодо зменшування викидів вуглекислого газу; науково-технічне експертування; обслуговування комп'ютерного програмного забезпечення; оновлювання комп'ютерного програмного забезпечення; оцифровування документів (сканування); оцінювання якості вовни; оцінювання якості лісу на пні; перевіряння щодо придатності до експлуатації транспортних засобів; підводне досліджування; планування розвитку міст; платформа як послуга (PaaS); послуги з шифрування даних; послуги наукових лабораторій; послуги фахівців з хімії; послуги щодо захисту від комп'ютерних вірусів; проведення досліджень технічних проектів; прогнозування погоди; програмне забезпечення як послуга (SaaS); проектування інтер'єру; прокат веб-сер-

верів; прокат комп'ютерів; прокат комп'ютерного програмного забезпечення; промисловий дизайн; розблоковування мобільних телефонів; розвідування нафти; розміщування комп'ютерних сайтів (веб-сайтів); розробляння комп'ютерних систем; розробляння програмного забезпечення в рамках робіт з видання програмного забезпечення; розробляння технічної документації; створювання та обслуговування веб-сайтів для інших; створювання та розробляння індексів інформації на основі веб-сайтів для інших (послуги у сфері інформаційних технологій); технологічне консультування; топографічне знімання; хімічний аналіз; хмарне обчислювання даних; хостинг серверів; художнє оформляння (промисловий дизайн); художній дизайн.

---

(111) **280965** **(210)** **m 2018 08545**
(151) **25.08.2020** **(220)** **10.04.2018**
(181) **10.04.2028**
(732) **Дябло Сергій Владиславович;**
вул. Затишна, 9, кв. 21, м. Одеса, 65012 (UA)

(540)

(511)

Кл. 29: М'ясо, риба, птиця та дичина; м'ясні екстракти; законсервовані, заморожені, сухі та скуховарені фрукти і овочі; желе, джеми, компоти (страва зі зварених фруктів або ягід); яйця; молоко та молочні продукти; харчові олії та жири.

Кл. 30: Кава, чай, какао та замінники кави; рис; тапіока і саго; борошно та зернові продукти; хліб, кондитерські вироби; морозиво, харчові льоди; цукор, мед, сироп мелясовий; дріжджі, пекарські порошки; сіль; гірчиця; оцет, приправи; прянощі; лід.

Кл. 32: Пиво; мінеральні і газовані води та інші безалкогольні напої; фруктові напої і фруктові соки; сиропи та інші складники для готування напоїв.

Кл. 33: Алкогольні напої (крім пива).

Кл. 34: Тютюн; курильне приладдя; сірники.

---

(111) **280966** **(210)** **m 2018 08719**
(151) **25.08.2020** **(220)** **12.04.2018**
(181) **12.04.2028**
(732) **Приступа Надія Мирославівна;**
просп. Повітрофлотський, 6, в/ч, м. Київ, 03168 (UA)

(540)

(511)

Кл. 41: Викладання; освітні послуги; влаштовування і проведення колоквіумів; влаштовування і проведення конференцій; влаштовування і проведення навчальних форумів з особистою присутністю; влаштовування і проведення практичних занять (навчання); влаштовування і проведення семінарів; влаштовування і проведення симпозіумів; готування публікацій за допомогою електронних настільних видавничих засобів; дубльований переклад; екзаменування у навчанні; заочні курси; інформування щодо освіти; навчання індивідуальне; організовування виставок на культурні або освітні потреби; організовування конкурсів (освітніх або розважальних); освітні послуги, що надаються школами; послуги клубів (розважальні або освітні); послуги перекладачів; практичне навчання (демонстрування); професійне орієнтування (поради щодо освіти або навчання); публікування електронних книжок та журналів у режимі он-лайн; публікування книжок; публікування текстів, крім рекламних.

---

(111) **280967** **(210)** **m 2018 08776**
(151) **25.08.2020** **(220)** **12.04.2018**
(181) **12.04.2028**
(732) **Товариство з обмеженою відповідальністю "МЕДІКАЛАЗЕР";**
просп. Оболонський, буд. 28, м. Київ, 04025 (UA)

(540)

Pico Light

(511)

Кл. 10: Хірургічні, медичні апарати та інструменти; апарати для масажу; апарати для косметичного масажу; апарати для лікування акне; апарати для мікродермабразії; апарати для реабілітації функцій організму людини; апарати та інструменти урологічні; апаратура для аналізування на медичні потреби; вібромасажери; діагностичні апарати на медичні потреби; крісла на медичні або стоматологічні потреби; лазери на медичні потреби; лампи на медичні потреби; ліжка спеціальні на медичні потреби; меблі спеціальні на медичні потреби; фізіотерапевтична апаратура; фільтри для ультрафіолетових променів на медичні потреби; апарати з діодними лазерами для епіляції на медичні потреби; апарати з неодимовими лазерами для видалення татуювань на медичні потреби; медичні апарати для кріоліполізу (апарати для зменшення жирових відкладень методом низькотемпературного впливу).

---

(111) **280968** **(210)** **m 2018 09062**
(151) **25.08.2020** **(220)** **16.04.2018**
(181) **16.04.2028**
(732) **Попов Максим Костянтинович;**
вул. Драгоманова, 31 В, кв. 272, м. Київ, 02068 (UA)

(540)

Matratex

(511)

Кл. 20: Дивани; диванчики-канапе; дитячі ліжка; дитячі ліжка з боковими стінками; канапи; килимки для дитячих манежів; колиски; ліжечка-кошики для немовлят переносні; ліжка для хатніх тварин; ліжка надувні, крім призначених на медичні потреби; ліжка; матраци водяні, крім призначених на медичні потреби; матраци надувні, крім призначених на медичні потреби; матраци туристські; матраци; матрацики дитячі на сповивання; основи для ліжок; подушки; подушки диванні; подушки для утримування голови немовлят в певному положенні; подушки для хатніх тварин; подушки надувні підтримувальні, крім призначених на медичні потреби; подушки надувні, крім призначених на медичні потреби; подушки-валики; подушки-валики для підтримування голови немовлят; подушки-валики для фіксації положення немовлят; постільні речі, крім білизни; солом'яні матраци; софи; столи настінні для сповивання дітей; шезлонги.

Кл. 24: Дорожні пледи (покривала); ковдри вовняні ліжкові; ковдри стьобані; ковдри ліжкові; ліжкові покривала паперові; меблеві покриви текстильні; наволочки; накидки на подушки; наматрацники; оббивкові тканини на меблі; облямівки збірчасті для ліжок; перегородки для дитячих ліжок з боковими стінками (постільна білизна); покривала; покривала ліжкові; покривала стьобані; постільна білизна лляна; простирадла (текстильні); пухові стьобані ковдри (покривала); спальні мішки; спальні мішки для немовлят; тикові чохли (наматрацники); чохли (знімні) для меблів; чохли для диванних подушок.

Кл. 35: Послуги щодо роздрібного продажу білизни для домашнього господарства, матраців, ліжок, ковдр, наматрацників, подушок; послуги щодо оптового продажу білизни для домашнього господарства, матраців, ліжок, ковдр, наматрацників, подушок; сприяння продажам для інших білизни для домашнього господарства, матраців, ліжок, ковдр, наматрацників, подушок; розміщування в одному місці, в інтересах інших осіб, асортименту товарів, а саме: білизни для домашнього господарства, матраців, ліжок, ковдр, наматрацників, подушок (крім їх транспортування) для забезпечення покупцям зручного оглядання і купування цих товарів; розміщування в одному місці, в інтересах інших осіб, асортименту товарів, а саме: білизни для домашнього господарства, матраців, ліжок, ковдр, наматрацників, подушок (крім їх транспортування) для забезпечення покупцям зручного оглядання і купування цих товарів у мережі Інтернет в режимі он-лайн.

---

(111) **280969** **(210)** **m 2018 09516**
(151) **25.08.2020** **(220)** **20.04.2018**
(181) **20.04.2028**
(732) **Товариство з обмеженою відповідальністю "Виробничо-торгівельна фірма "ЕКМІ";**
вул. Промислова, 5, м. Українка, Обухівський р-н, Київська обл., 08720 (UA)

(540)

(511)

Кл. 3: Мило; парфумерні вироби; ефірні олії; косметика; лосьйони для волосся; зубні порошки і пасти; препарати на гігієнічні потреби; дезодоранти для людей; набори косметики; препарати для гоління; косметичні препарати для ванн; косметичні препарати для догляду за шкірою; шампуні.

Кл. 5: Фармацевтичні препарати.

---

(111) **280970** **(210)** **m 2018 09609**
(151) **25.08.2020** **(220)** **23.04.2018**
(181) **23.04.2028**
(732) **Кушвара Олег Михайлович;**
вул. Олени Теліги, 53, кв. 146, м. Київ, 04086 (UA)

(540) БИТКОИН

(511)

Кл. 32: Пиво; мінеральні і газовані води та інші безалкогольні напої; фруктові напої і фруктові соки; сиропи та інші складники для виготовляння напоїв.

Кл. 33: Алкогольні напої, крім пива; бренді; вина; віскі; горілка; джин; лікери; напої алкогольні змішані, крім напоїв на основі пива; перегінні алкогольні напої; ром; спиртні напої.

---

(111) **280971** **(210)** **m 2018 09755**
(151) **25.08.2020** **(220)** **24.04.2018**
(181) **24.04.2028**
(732) **Денищук Павло Андрійович;**
вул. Молодіжна, 89, с. Нещерів, Обухівський р-н, Київська обл., 08708 (UA)

(540) International Congress ICAMPS
for plastic surgeons
and specialists of aesthetic medicine

(511)

Кл. 16: Брошури; буклети; графічні зображення; графічні репродукції; друкована продукція; друковані видання; періодичні видання друковані; проспекти рекламні; таблички паперові або картонні.

Кл. 41: Влаштовування і проведення з'їздів, конгресів, колоквіумів, конференцій, семінарів, симпозіумів; заочні курси; організовування виставок на культурні або освітні потреби; освітні послуги; практичне навчання (демонстрування).

---

(111) **280972** **(210)** **m 2018 09757**
(151) **25.08.2020** **(220)** **24.04.2018**
(181) **24.04.2028**
(732) **Денищук Павло Андрійович;**
вул. Молодіжна, 89, с. Нещерів, Обухівський р-н, Київська обл., 08708 (UA)

(540) ICAMPS
Международный конгресс
для пластических хирургов
и косметологов

(511)
Кл. 16: Брошури; буклети; графічні зображення; графічні репродукції; друкована продукція; друковані видання; періодичні видання друковані; проспекти рекламні; таблички паперові або картонні.
Кл. 41: Влаштовування і проведення з'їздів, конгресів, колоквіумів, конференцій, семінарів, симпозіумів; заочні курси; організовування виставок на культурні або освітні потреби; освітні послуги; практичне навчання (демонстрування).

---

(111) **280973** **(210)** **m 2018 09766**
(151) **25.08.2020** **(220)** **24.04.2018**
(181) **24.04.2028**
(591) чорний, білий
(732) **Приватне акціонерне товариство "Лекхім";**
вул. Шота Руставелі, 23, м. Київ, 01033 (UA)

(540) АБЕТКА для тварин

(511)
Кл. 5: Вітамінні препарати на ветеринарні потреби; ветеринарні препарати; ліки на ветеринарні потреби.

---

(111) **280974** **(210)** **m 2018 09870**
(151) **25.08.2020** **(220)** **25.04.2018**
(181) **25.04.2028**
(591) жовтий, чорний
(732) **ОРІДЖІН ІНТЕРПРАЙСІС ПЛС (ORIGIN ENTERPRISES PLC);**
4-6 Рівервoлк, Сітівест Бізнес Кампус, Дублін, D24 DCW0, Ірландія (4-6 Riverwalk, Citywest Business Campus, Dublin, D24 DCW0, Ireland) (IE)

(540) MasterSeeds

Дивись кольорову копію з оригіналу зображення знака в кінці бюлетеня

(511)
Кл. 1: Хімічні продукти, призначені для використання у сільському господарстві, плодівництві та лісівництві, крім фунгіцидів, знищувачів бур'янів, гербіцидів та інсектицидів; хімічні препарати для захисту зернових культур від сажкових хвороб; хімічні препарати для використання у сільському господарстві, крім фунгіцидів, гербіцидів, інсектицидів та паразитицидів; хімічні речовини для використання у сільському господарстві, крім фунгіцидів, гербіцидів, інсектицидів та паразитицидів; хімічні препарати для обробляння насіння з метою захисту, крім фунгіцидів, гербіцидів, інсектицидів та паразитицидів; речовини для консервування насіння; поживні речовини для рослин (добрива); препарати та їх суміші для регулювання росту рослин; препарати, призначені для використання у сільському господарстві для обробляння рослин, насіння та ґрунту з метою захисту, крім фунгіцидів, гербіцидів, інсектицидів та паразитицидів; добрива; добавки хімічні до фунгіцидів; гени насіння для сільськогосподарського виробництва.
Кл. 31: Сире та необроблене зерно, насіння, в тому числі пшениці; живі рослини і квіти; цибулини; цибулини квітів; розсада; сіянці; насіння для сівби.

---

(111) **280975** **(210)** **m 2018 09872**
(151) **25.08.2020** **(220)** **25.04.2018**
(181) **25.04.2028**
(732) **Рахмінов Вячеслав Романович;**
вул. Гарматна, 35, кв. 9, м. Київ, 03067 (UA)

(540) TIMMY

(511)
Кл. 5: Абсорбційна бавовняна вата; абсорбційна вата; ад'юванти на медичні потреби; аерозолі охолоджувальні на медичні потреби; акарициди; аконітин; алкалоїди на медичні потреби; альгіциди; альдегіди на фармацевтичні потреби; амінокислоти на медичні потреби; анальгетики; анестетики; антибактеріальне мило; антибактеріальні мийні засоби для рук; антибіотики; антигельмінтні препарати; антидіуретичні препарати; антисептики; антисептична бавовняна вата; аптечки першої допомоги, заповнені; асептична бавовняна вата; ацетат алюмінію на фармацевтичні потреби; ацетати на фармацевтичні потреби; бавовняна вата на медичні потреби; бактерицидні засоби; бактерійні отрути; бальзами на медичні потреби; бальзамічні препарати на медичні потреби; бджолине маточне молочко на фармацевтичні потреби; безтютюнові сигарети на медичні потреби; бинти для перев'язування; бікарбонат натрію на фармацевтичні потреби; білкові препарати на медичні потреби; біоциди; бісмут азотнокислий основний на фармацевтичні потреби; борошно грубого помелу на фармацевтичні потреби; борошно з насіння льону на фармацевтичні потреби; борошно на фармацевтичні потреби; бром на фармацевтичні потреби; бронхолітичні препарати; вагінальні промивальні засоби на медичні потреби; вазелін на медичні потреби; вакцини; вата на медичні потреби; ватні палички на медичні потреби; винний камінь на фармацевтичні потреби; відвари на фармацевтичні потреби; води мінеральні на медичні потреби; водний розчин хлоралю на фармацевтичні потреби; вугілля деревне на фармацевтичні потреби; в'яжучі речовини на медичні потреби; гази

на медичні потреби; галова кислота на фармацевтичні потреби; гваякол на фармацевтичні потреби; гелі для стимулювання сексуального збудження; гематоген; гемоглобін; гемостатичні олівці; гербіциди; гігієнічні панталони; гігієнічні тампони; гігієнічні труси; гідрастин; гідрастинін; гірчиця на фармацевтичні потреби; гірчична олія на медичні потреби; гірчичники; гліцерин на медичні потреби; гліцерофосфати; глюкоза на медичні потреби; гормони на медичні потреби; грязі для ванн; грязі лікувальні; губки для загоювання ран; гума на стоматологічні потреби; гумігут на медичні потреби; гур'юновий бальзам на медичні потреби; дезінфікувальне мило; дезінфікувальні засоби для хімічних туалетів; дезінфікувальні засоби на гігієнічні потреби; дезодоранти для одягу і текстильних виробів; дезодоранти, крім призначених для людей; деревина кедрова, що використовується як репелент; детергенти на медичні потреби; дигіталін; евкаліпт на фармацевтичні потреби; евкаліптол на фармацевтичні потреби; екстракти рослин на фармацевтичні потреби; екстракти трав на медичні потреби; екстракти хмелю на фармацевтичні потреби; еліксири (фармацевтичні препарати); ензими на медичні потреби; ензимні препарати на медичні потреби; естери на фармацевтичні потреби; естери целюлози на фармацевтичні потреби; етери на фармацевтичні потреби; етери целюлози на фармацевтичні потреби; жарознижувальні засоби; желатин на медичні потреби; жири для доїння; жири на медичні потреби; жувальні гумки з нікотином, що використовуються як засоби для відмови від куріння; жувальні гумки на медичні потреби; заспокійливі препарати; захисні подушечки при бурситі великого пальця стопи; ізотопи на медичні потреби; імуностимулятори; індикаторний папір на медичні потреби; інсектициди; ірландський мох на медичні потреби; йод на фармацевтичні потреби; йодиди лужних металів на фармацевтичні потреби; йодиди на фармацевтичні потреби; йодоформ; каломель (фунгіцид); камеді на медичні потреби; камфора на медичні потреби; камфорна олія на медичні потреби; капсули для ліків; карболінеум (паразитицид); каустики на фармацевтичні потреби; каустичні олівці; кашу на фармацевтичні потреби; квасія на медичні потреби; квебрахо на медичні потреби; кисень на медичні потреби; кислоти на фармацевтичні потреби; кисневі ванни; кістковий цемент на хірургічні та ортопедичні потреби; клейкі препарати для ловіння мух; клейкі смуги на медичні потреби; клейкі стрічки на медичні потреби; клеючі препарати для зубних протезів; кокаїн; колаген на медичні потреби; колодій на фармацевтичні потреби; компреси; контрацептиви хімічні; кора ангустури на медичні потреби; кора кондуранго на медичні потреби; кора кротонова; кора мангрового дерева на фармацевтичні потреби; кора миробаланова на фармацевтичні потреби; кора на фармацевтичні потреби; кора хінного дерева на медичні потреби; коріння ревеню на фармацевтичні потреби; корпія на медичні потреби; краплі для очей; крем з винного каменю на фармацевтичні потреби; креозот на фармацевтичні потреби; кров на медичні потреби; кровоочищальні засоби; кровоспинні препарати; кропова олія на медичні потреби; культури біологічних тканин на медичні потреби; кураре; лаки для зубів; лактаційні вкладки; лактоза (молочний цукор) на фармацевтичні потреби; лейкопластири; лецитин на медичні потреби; липкий папір для ловіння мух; ліки від закрепів; ліки для людей; ліки на медичні потреби; ліки на стоматологічні потреби; лікувальне коріння; лікувальне мило; лікувальний чай; лікувальні засоби від мозолів; лікувальні засоби від надмірного пітніння; лікувальні засоби від надмірного пітніння ніг; лікувальні зубні порошки і пасти; лікувальні лосьйони для волосся; лікувальні лосьйони після гоління; лікувальні напої; лікувальні настої; лікувальні олії; лікувальні парфумерно-косметичні препарати; лікувальні препарати для росту волосся; лікувальні розчини для промивання очей; лікувальні сухі шампуні; лікувальні трави; лікувальні шампуні; лініменти; локриця на фармацевтичні потреби; лосьйони на фармацевтичні потреби; лубриканти інтимні; лупулін на фармацевтичні потреби; магнезія на фармацевтичні потреби; мазі від сонячних опіків; мазі на фармацевтичні потреби; мазі проти обмороження на фармацевтичні потреби; марля для перев'язування; масажні свічки лікувальні; матеріали для зубних відбитків; матеріали для пломбування зубів; медичний спирт; медичні аптечки переносні, заповнені; медичні препарати для схуднення; мелісова вода на фармацевтичні потреби; менструальні тампони; ментол; мигдалеве молоко на фармацевтичні потреби; моделювальний віск стоматологічний; молескін на медичні потреби; молочні ферменти на фармацевтичні потреби; морська вода для лікувальних ванн; м'ята на фармацевтичні потреби; наліпки з вітамінними добавками; наліпки з нікотином, що використовуються як засоби для відмови від куріння; наплічні пов'язки на хірургічні потреби; наривні засоби; наркотики; насіння льону на фармацевтичні потреби; настоянки йоду; настоянки на медичні потреби; нутрицевтичні препарати на терапевтичні або медичні потреби; обкурювальні палички; обкурювальні препарати на медичні потреби; обкурювальні таблетки; облатки на фармацевтичні потреби; олівці від бородавок; олія скипидарна на фармацевтичні потреби; опіати; опій; оподельдок; ополіскувачі для порожнини рота на медичні потреби; отрути; палички локриці на фармацевтичні потреби; папір для гірчичників; папір проти молі; пастилки на фармацевтичні потреби; пектин на фармацевтичні потреби; пелюшки поглинаючі для немовлят; пелюшки поглинаючі для хворих на нетримання; пепсини на фармацевтичні потреби; пептони на фармацевтичні потреби; перев'язувальні матеріали медичні; перекис водню на медичні потреби; перлинна пудра на медичні потреби; пестициди; пігулки антиоксидантні; пігулки для засмагання; пігулки для стримування апетиту; пігулки для схуднення; підгузки для немовлят; підгузки для хворих на нетримання; підгузки-трусики для немовлят; плазма крові; пов'язки на очі на медичні потреби; помади на медичні потреби; порошок із шпанських мушок; порошок піретруму; порцеляна для зубних протезів; послаблювальні засоби; послаблюючі препарати; препарати бісмуту на фармацевтичні потреби; препарати в шприцах на

медичні потреби; препарати від геморою; препарати від загрубілої шкіри ніг; препарати від обмороження; препарати для ванн на медичні потреби; препарати для знижування сексуальної активності; препарати для знищування шкідливих рослин; препарати для лікування акне; препарати для лікування опіків; препарати для лікування педикульозу (педикуліциди); препарати для органотерапії; препарати для пригнічування апетиту на медичні потреби; препарати для стерилізування; препарати для стерилізування ґрунту; препарати для чищення контактних лінз; препарати з алое вера на фармацевтичні потреби; препарати, що полегшують прорізування зубів; припарки; провідники хімічні для електрокардіографічних електродів; прокладки гігієнічні жіночі; проносні препарати; прополіс на фармацевтичні потреби; протиастматичний чай; протимозольні кільця для ніг; протиспорові препарати; п'явки на медичні потреби; радій на медичні потреби; радіоактивні речовини на медичні потреби; реактиви діагностичних біомаркерів на медичні потреби; рентгенологічні контрастні речовини на медичні потреби; репеленти; репеленти для обкурювання від комах; речовини, що сприяють травленню, на фармацевтичні потреби; рибне борошно на фармацевтичні потреби; риб'ячий жир; рицинова олія на медичні потреби; ріжки житні на фармацевтичні потреби; розчини для контактних лінз; розчинники для видалення лейкопластирів; ртутна мазь; сарсапарель на медичні потреби; свинцева вода; седативні препарати; серветки гігієнічні; серветки, просочені фармацевтичними розчинами; серотерапевтичні ліки; сикативи (сушильні препарати) на медичні потреби; сироватки крові; сиропи на фармацевтичні потреби; сірчані палички (дезінфікувальні засоби); скипидар на фармацевтичні потреби; снодійні засоби; солі для ванн з мінеральних вод; солі для ванн на медичні потреби; солі для нюхання від зомління; солі калію на медичні потреби; солі мінеральних вод; солі на медичні потреби; солі натрію на медичні потреби; солод на фармацевтичні потреби; солодові молочні напої на медичні потреби; сперма для штучного запліднювання; спирт на фармацевтичні потреби; сплави дорогоцінних металів на стоматологічні потреби; спринцювальні препарати на медичні потреби; стероїди; стовбурові клітини на медичні потреби; стоматологічні абразиви; стоматологічні амальгами; стоматологічні амальгами, що містять золото; стоматологічні мастики; стоматологічні цементи; стрихнін; сублімоване м'ясо, призначене на медичні потреби; сублімовані продукти харчування, призначені на медичні потреби; сульфонаміди (ліки); супозиторії; таблетки для розсмоктування на фармацевтичні потреби; терапевтичні препарати для ванн; термальні води; тимол на фармацевтичні потреби; тирлич на фармацевтичні потреби; тонізуючі засоби (ліки); трави для куріння на медичні потреби; трав'яні чаї на медичні потреби; транквілізатори; трансплантати (живі тканини); труси абсорбувальні для хворих на нетримання; тютюнові екстракти (інсектициди); фармацевтичні препарати; фармацевтичні препарати від лупи; фармацевтичні препарати для догляду за шкірою; фармацевтичні препарати для лікування сонячних опіків; фармацевтичні препарати на основі вапна; фармацевтичні продукти; фенол на фармацевтичні потреби; фенхель на медичні потреби; ферменти на фармацевтичні потреби; фітотерапевтичні препарати на медичні потреби; формальдегід на фармацевтичні потреби; фосфати на фармацевтичні потреби; фунгіциди; хімікати для лікування винограду, ураженого хворобою; хімікофармацевтичні препарати; хімічні препарати для діагностування вагітності; хімічні препарати для лікування зернових культур, уражених сажковими хворобами; хімічні препарати для лікування мілдью; хімічні препарати для лікування філоксери; хімічні препарати на медичні потреби; хімічні препарати на фармацевтичні потреби; хінін на медичні потреби; хінолін на медичні потреби; хірургічні імплантати, що складаються з живих тканин; хірургічні клеї; хірургічні перев'язувальні матеріали; хлороформ; цвіт сірковий на фармацевтичні потреби; цукерки лікувальні; цукерки на медичні потреби; цукор на медичні потреби; шампуні проти педикульозу; щоденні прокладки (гігієнічні); ююба лікувальна; ялапа.

---

(111) **280976** **(210)** **m 2018 10080**
(151) **25.08.2020** **(220)** **26.04.2018**
(181) **26.04.2028**
(732) **Міщук Ігор Володимирович;**
с. Ожидів, Буський р-н, Львівська обл., 80530 (UA)

(540)

(511)

Кл. 29: Законсервовані, заморожені, сухі та скуховарені фрукти і овочі; желе, джеми, варення; яйця; молоко та молочні продукти; альбумінове молоко; арахісове масло; арахісове молоко; арахісове молоко на кулінарні потреби; вівсяне молоко; егног безалкогольний; закуски на основі фруктів; замінники молока; збиті вершки; згущене молоко; йогурт; кефір; кисломолочні сири; кокосове масло; кокосове молоко; кокосове молоко на кулінарні потреби; коктейлі молочні; кумис (молочний напій); маргарин; масло; масло какао харчове; масляний крем; мигдалеве молоко; мигдалеве молоко на кулінарні потреби; молоко з підвищеним вмістом білка; молоко сухе; молочні напої з перевагою молока; напої на основі арахісового молока; напої на основі кокосового молока; напої на основі мигдалевого молока; повидла; рисове молоко; рисове молоко на кулінарні потреби; ряжанка (сквашене топлене молоко); сири; сирники; сироватка молочна; сичуг; сметана (сквашені вершки); соєве молоко; спреди (бутербродні пасти) на основі горіхів; ферменти молочні

на кулінарні потреби; фруктові желе; юба (плівка з соєвого молока); яблучне пюре.

Кл. 35: Рекламування; керування підприємницькою діяльністю; адміністрування у сфері підприємницької діяльності; офісні роботи; адміністративна допомога щодо запитів про подання комерційних пропозицій; адміністративна допомога щодо запрошень до участі у тендерних процедурах; адміністративне оброблення замовлень на купівлю; адміністрування програм лояльності для клієнтів; адміністрування програм лояльності для постійних клієнтів авіакомпаній; аналізування собівартості; аудит підприємницької діяльності; аудит фінансовий; аукціонний продаж; аутсорсингове адміністративне керування для компаній; бухгалтерський облік; веб-індексування на комерційні або рекламні потреби; ведення бухгалтерських книг; ведення переговорів щодо укладання угод у сфері підприємницької діяльності для інших; вивчання ринку; визначення громадської думки; виписування рахунків; влаштовування передплати газет для інших; влаштовування передплати телекомунікаційних послуг для інших; готування платіжних документів; готування податкових декларацій; демонстрування товарів; довідкові послуги у сфері підприємницької діяльності; допомога в керуванні підприємницькою діяльністю; допомога у комерційному або промисловому керуванні; дорадчі послуги для керування підприємницькою діяльністю; досліджування щодо підприємницької діяльності; економічне прогнозування; забезпечування інформацією в сфері підприємницької діяльності за допомогою веб-сайтів; збирання інформації у комп'ютерні бази даних; збирання статистичних даних; інформування щодо підприємницької діяльності; керування діяльністю артистів-виконавців; керування діяльністю вільнонайманих працівників; керування діяльністю готелів; керування діяльністю спортсменів; керування діяльністю щодо програм з відшкодовування витрат для інших; керування підприємницькою діяльністю в перехідний період; комерційне інформування та поради для споживачів у виборі товарів і послуг; комерційне керування ліцензуванням товарів і послуг для інших; комп'ютеризоване ведення справ; консультування з керування персоналом; консультування з керування підприємницькою діяльністю; консультування з комунікаційних стратегій щодо рекламування; консультування з комунікаційної стратегії щодо зв'язків з громадськістю; консультування з організовування підприємницької діяльності; маркетинг; маркетинг у рамках робіт з видання програмного забезпечення; маркетинг цільовий; маркетингові досліджування; машинописні роботи; надавання інформації щодо комерційних та ділових контактів; надавання онлайнових торговельних майданчиків для покупців та продавців товарів і послуг; написання біографічних довідок для інших; написання резюме для інших; написання рекламних текстів; написання сценаріїв на рекламні потреби; оброблення текстів; оновлювання рекламних матеріалів; оновлювання та ведення даних у комп'ютерних базах даних; оновлювання та ведення інформації в реєстрах; оптимізація відвідуваності веб-сайтів; організовування виставок на комерційні або рекламні потреби; організовування показів мод на рекламні потреби; організовування ярмарків на комерційні або рекламні потреби; орендування рекламного місця; оформлення вітрин; оцінювання підприємницької діяльності; підбирання персоналу; поради щодо організовування і керування підприємницькою діяльністю; посередницькі послуги у сфері підприємницької діяльності щодо підбору потенційних приватних інвесторів для підприємців, які потребують фінансування; послуги агентств комерційного інформування; послуги агентств працевлаштування; послуги експертів з ефективності підприємницької діяльності; послуги з аутсорсингу (допомога у сфері підприємницької діяльності); послуги з керування підприємницькими проектами для об'єктів будівництва; послуги з комерційного посередництва; послуги з конкурентного розвідування ринку; послуги з макетування на рекламні потреби; послуги з нагадування про ділові зустрічі (офісні роботи); послуги з огляду преси; послуги з порівнювання цін; послуги з релокації для підприємств; послуги з розвідування ринку; послуги з фотокопіювання; послуги закупівельні для інших (закуповування товарів та послуг для інших підприємств); послуги зі складання графіків ділових зустрічей (офісні роботи); послуги зі створювання та керування списками подарунків; послуги із заповнювання податкової декларації; послуги імпортно-експортних агентств; послуги манекенників для рекламування або сприяння продажам; послуги рекламних агентств; послуги секретарів; послуги щодо зв'язків з громадськістю; послуги щодо оптового продажу фармацевтичних, ветеринарних і гігієнічних препаратів та товарів медичного призначення; послуги щодо роздрібного продажу завантажних музичних творів у цифровому форматі в режимі он-лайн; послуги щодо роздрібного продажу завантажних рингтонів у режимі он-лайн; послуги щодо роздрібного продажу завантажних та попередньо записаних музичних творів та фільмів у режимі он-лайн; послуги щодо роздрібного продажу творів мистецтва художніми галереями; послуги щодо роздрібного продажу фармацевтичних, ветеринарних і гігієнічних препаратів та товарів медичного призначення; пошук даних у комп'ютерних файлах для інших; пошук спонсорів; пошукова оптимізація для сприяння продажам; представляння товарів на засобах інформування з метою роздрібного продажу; приймання телефонних дзвінків для недоступних абонентів; прокат білбордів (рекламних щитів); прокат офісних машин і обладнання; прокат рекламних матеріалів; прокат рекламного часу на засобах інформування; прокат торговельних автоматів; прокат торговельних стендів; прокат фотокопіювальних машин; пряме поштове рекламування; психологічне тестування для відбирання персоналу; публікування рекламних текстів; радіорекламування; реєстрування письмових повідомлень та даних; рекламування з оплатою переходів на веб-сторінку за рекламним оголошенням; рекламування зовнішнє; рекламування поштою; рекламування через комп'ютерну мережу в режимі он-лайн; репродукування документів; розміщування в одному місці, на користь іншим особам, асортименту товарів (крім їх транспортування), яке дає змогу спожи-

вачам оглядати, замовляти та купувати ці товари у магазинах гуртової і роздрібної торгівлі; розміщування в мережі Інтернет на веб-сторінках і на веб-сайтах інформації щодо асортименту товарів та рекламної інформації щодо переліку надаваних послуг, що дозволяє покупцям зручно оглядати, замовляти, купувати ці товари та замовляти послуги з веб-сторінок та веб-сайтів в інтернеті, а також отримувати необхідну інформацію про ці товари чи надавані послуги; розклеювання рекламних плакатів; розповсюджування зразків; розповсюджування рекламних матеріалів; розробляння рекламних матеріалів; розслідування у сфері підприємницької діяльності; систематизування інформації у комп'ютерні бази даних; складання звітів про стан рахунків; складання індексів інформації на комерційні або рекламні потреби; сприяння продажам для інших; сприяння продажам товарів і послуг шляхом спонсорської підтримки спортивних подій; створювання програм щодо замовляння товарів через телерекламу; створювання рекламних фільмів; стенографування; текстове записування інформації (офісні роботи); телевізійне рекламування; телемаркетингові послуги; узгоджування та укладання комерційних угод для третіх сторін; фахове консультування щодо підприємницької діяльності.

---

(111) **280977** **(210)** **m 2018 10093**
(151) **25.08.2020** **(220)** **26.04.2018**
(181) **26.04.2028**
(732) **ПУБЛІЧНЕ АКЦІОНЕРНЕ ТОВАРИСТВО "ЗАКРИТИЙ НЕДИВЕРСИФІКОВАНИЙ ВЕНЧУРНИЙ КОРПОРАТИВНИЙ ІНВЕСТИЦІЙНИЙ ФОНД "ХОЛДИНГ ІНВЕСТ";**
вул. Калачевська, 13, кімн. 311, м. Київ, 02090 (UA)

(540)

(511)

Кл. 35: Рекламування; керування підприємницькою діяльністю; адміністрування у сфері підприємницької діяльності; офісні роботи; адміністративна допомога щодо запитів про подання комерційних пропозицій; адміністративна допомога щодо запрошень до участі у тендерних процедурах; адміністративне оброблення замовлень на купівлю; адміністрування програм лояльності для клієнтів; аналізування собівартості; аудіо-, відео- і фоторекламування; аутсорсингове адміністративне керування для компаній; банерне рекламування в мережі Інтернет; веб-індексування на комерційні або рекламні потреби; ведення переговорів щодо укладання угод у сфері підприємницької діяльності для інших; вивчання ринку; виписування рахунків; демонстрування товарів; довідкові послуги у сфері підприємницької діяльності; досліджування щодо підприємницької діяльності; забезпечування інформацією в сфері підприємницької діяльності за допомогою веб-сайтів; інформування щодо підприємницької діяльності; комерційне інформування та поради для споживачів у виборі товарів і послуг; консультування з керування персоналом; консультування з керування підприємницькою діяльністю; консультування з комунікаційних стратегій щодо рекламування; консультування з комунікаційної стратегії щодо зв'язків з громадськістю; маркетинг; маркетингові досліджування; надавання інформації щодо комерційних та ділових контактів; надавання онлайнових торговельних майданчиків для покупців та продавців товарів і послуг; написання рекламних текстів; написання сценаріїв на рекламні потреби; оброблення і розміщування рекламно-інформаційних матеріалів, в тому числі в електронних каталогах; оброблення текстів; оновлювання, коригування та удосконалювання рекламних матеріалів; оптимізація відвідуваності веб-сайтів; організовування і проведення різноманітних заходів, акцій, кампаній, піар-акцій, промо-акцій, медіа-акцій, опитувань, конкурсів, майстер-класів і презентацій на комерційні або рекламні потреби; організовування виставок або ярмарків на комерційні або рекламні потреби; орендування рекламного місця; оформляння вітрин; послуги агентств комерційного інформування; послуги з аутсорсингу (допомога у сфері підприємницької діяльності); послуги з імпорту та експорту різноманітних товарів; послуги з комерційного посередництва; послуги з конкурентного розвідування ринку; послуги з макетування на рекламні потреби; послуги з порівнювання цін; послуги закупівельні для інших (закуповування товарів та послуг для інших підприємств); послуги зі створювання та керування списками подарунків; послуги імпортно-експортних агентств; пошук спонсорів; пошукова оптимізація для сприяння продажам; представляння товарів на засобах інформування з метою роздрібного продажу; прокат білбордів (рекламних щитів); прокат рекламних матеріалів; прокат рекламного часу на засобах інформування; прокат торговельних стендів; професійне консультування і поради щодо керування роботою торговельних підприємств та інтернет-магазинів; публікування рекламних текстів; радіорекламування; рекламування з оплатою переходів на веб-сторінку за рекламним оголошенням; рекламування зовнішнє; розклеювання рекламних плакатів; рекламування поштою; рекламування через комп'ютерну мережу в режимі он-лайн; розміщування в одному місці, на користь іншим особам, різноманітних товарів (крім їх транспортування), яке дає змогу покупцям зручно оглядати і купувати ці товари в оптових та роздрібних магазинах, місцях спеціалізованого продажу, мережі фірмових магазинів, інтернет-магазинах, за допомогою каталогів посилкової торгівлі або електронних засобів, чи програм телемагазинів; розміщування в мережі Інтернет на веб-сторінках і на веб-сайтах рекламної інформації щодо різноманітних товарів та переліку надаваних послуг, що дозволяє покупцям зручно оглядати, замовляти та купувати ці товари і замовляти послуги з веб-сторінок і веб-сайтів в інтернеті, а також от-

римувати необхідну інформацію про ці товари чи надавані послуги; розповсюджування зразків; розповсюджування рекламних матеріалів; розробляння рекламних матеріалів; сприяння продажам для інших; сприяння продажам товарів і послуг шляхом спонсорської підтримки спортивних подій, різноманітних благодійних і розважальних заходів; створювання рекламних фільмів, відеороликів та презентацій; телевізійне рекламування; телемаркетингові послуги; узгоджування та укладання комерційних угод для третіх сторін; фахове консультування щодо підприємницької діяльності.

Кл. 43: Послуги із забезпечування їжею та напоями; за безпечування тимчасовим житлом; кейтерингові послуги щодо забезпечування їжею та напоями; орендування приміщень для зустрічей; орендування приміщень для проведення свят, весіль, банкетів, фуршетів, вечірок, ювілеїв, урочистостей, днів народження, розважальних і корпоративних заходів; орендування конференц-залів; попереднє замовляння місць в ресторанах; послуги барів; послуги закладів громадського харчування; послуги їдалень; послуги кав'ярень, кафе, кафетеріїв; послуги лаунджбарів; послуги піцерій; послуги ресторанів; послуги ресторанів самообслуговування; послуги ресторанів японської кухні; послуги ресторанів, що спеціалізуються на стравах з локшини удон та соба; послуги снек-барів; прокат мангалів; прокат наметів; прокат обладнання для куховарення; прокат пересувних будівель; прокат стільців, столів, столової білизни, скляного посуду; резервування тимчасового житла; служби прийому для тимчасового розміщування (керування прибуттям та відправленням); створювання композицій з харчових продуктів.

---

(111) 280978 **(210) m 2018 10095**
(151) 25.08.2020 **(220) 26.04.2018**
(181) 26.04.2028
(732) ПУБЛІЧНЕ АКЦІОНЕРНЕ ТОВАРИСТВО "ЗАКРИТИЙ НЕДИВЕРСИФІКОВАНИЙ ВЕНЧУРНИЙ КОРПОРАТИВНИЙ ІНВЕСТИЦІЙНИЙ ФОНД "ХОЛДИНГ ІНВЕСТ";
вул. Калачевська, 13, кімн. 311, м. Київ, 02090 (UA)

(540) **Who&Why? Drinkery**

(511)

Кл. 35: Рекламування; керування підприємницькою діяльністю; адміністрування у сфері підприємницької діяльності; офісні роботи; адміністративна допомога щодо запитів про подання комерційних пропозицій; адміністративна допомога щодо запрошень до участі у тендерних процедурах; адміністративне оброблення замовлень на купівлю; адміністрування програм лояльності для клієнтів; аналізування собівартості; аудіо-, відео- і фоторекламування; аутсорсингове адміністративне керування для компаній; банерне рекламування в мережі Інтернет; веб-індексування на комерційні або рекламні потреби; ведення переговорів щодо укладання угод у сфері підприємницької діяльності для інших; вивчання ринку; виписування рахунків; демонстрування товарів; довідкові послуги у сфері підприємницької діяльності; досліджування щодо підприємницької діяльності; забезпечування інформацією в сфері підприємницької діяльності за допомогою веб-сайтів; інформування щодо підприємницької діяльності; комерційне інформування та поради для споживачів у виборі товарів і послуг; консультування з керування персоналом; консультування з керування підприємницькою діяльністю; консультування з комунікаційних стратегій щодо рекламування; консультування з комунікаційної стратегії щодо зв'язків з громадськістю; маркетинг; маркетингові досліджування; надавання інформації щодо комерційних та ділових контактів; надавання онлайнових торговельних майданчиків для покупців та продавців товарів і послуг; написання рекламних текстів; написання сценаріїв на рекламні потреби; оброблення і розміщування рекламно-інформаційних матеріалів, в тому числі в електронних каталогах; оброблення текстів; оновлювання, коригування та удосконалювання рекламних матеріалів; оптимізація відвідуваності веб-сайтів; організовування і проведення різноманітних заходів, акцій, кампаній, піар-акцій, промо-акцій, медіа-акцій, опитувань, конкурсів, майстер-класів і презентацій на комерційні або рекламні потреби; організовування виставок або ярмарків на комерційні або рекламні потреби; орендування рекламного місця; оформляння вітрин; послуги агентств комерційного інформування; послуги з аутсорсингу (допомога у сфері підприємницької діяльності); послуги з імпорту та експорту різноманітних товарів; послуги з комерційного посередництва; послуги з конкурентного розвідування ринку; послуги з макетування на рекламні потреби; послуги з порівнювання цін; послуги закупівельні для інших (закуповування товарів та послуг для інших підприємств); послуги зі створювання та керування списками подарунків; послуги імпортно-експортних агентств; пошук спонсорів; пошукова оптимізація для сприяння продажам; представляння товарів на засобах інформування з метою роздрібного продажу; прокат білбордів (рекламних щитів); прокат рекламних матеріалів; прокат рекламного часу на засобах інформування; прокат торговельних стендів; професійне консультування і поради щодо керування роботою торговельних підприємств та інтернет-магазинів; публікування рекламних текстів; радіорекламування; рекламування з оплатою переходів на веб-сторінку за рекламним оголошенням; рекламування зовнішнє; розклеювання рекламних плакатів; рекламування поштою; рекламування через комп'ютерну мережу в режимі он-лайн; розміщування в одному місці, на користь іншим особам, різноманітних товарів (крім їх транспортування), яке дає змогу покупцям зручно оглядати і купувати ці товари в оптових та роздрібних магазинах, місцях спеціалізованого продажу, мережі фірмових магазинів, інтернет-магазинах, за допомогою каталогів посилкової торгівлі або електронних засобів, чи програм телемагазинів; розміщування в мережі Інтернет на веб-сторінках і на веб-сайтах рекламної інформації щодо різноманітних товарів та переліку надаваних послуг, що дозволяє покупцям зручно оглядати, замовляти та купувати ці товари і замовляти послуги з веб-сторінок і веб-сайтів в інтернеті, а також отримува-

ти необхідну інформацію про ці товари чи надавані послуги; розповсюджування зразків; розповсюджування рекламних матеріалів; розробляння рекламних матеріалів; сприяння продажам для інших; сприяння продажам товарів і послуг шляхом спонсорської підтримки спортивних подій, різноманітних благодійних і розважальних заходів; створювання рекламних фільмів, відеороликів та презентацій; телевізійне рекламування; телемаркетингові послуги; узгоджування та укладання комерційних угод для третіх сторін; фахове консультування щодо підприємницької діяльності.

Кл. 43: Послуги із забезпечування їжею та напоями; забезпечування тимчасовим житлом; кейтерингові послуги щодо забезпечування їжею та напоями; орендування приміщень для зустрічей; орендування приміщень для проведення свят, весіль, банкетів, фуршетів, вечірок, ювілеїв, урочистостей, днів народження, розважальних і корпоративних заходів; орендування конференц-залів; попереднє замовляння місць в ресторанах; послуги барів; послуги закладів громадського харчування; послуги їдалень; послуги кав'ярень, кафе, кафетеріїв; послуги лаундж-барів; послуги піцерій; послуги ресторанів; послуги ресторанів самообслуговування; послуги ресторанів японської кухні; послуги ресторанів, що спеціалізуються на стравах з локшини удон та соба; послуги снек-барів; прокат мангалів; прокат наметів; прокат обладнання для куховарення; прокат пересувних будівель; прокат стільців, столів, столової білизни, скляного посуду; резервування тимчасового житла; служби прийому для тимчасового розміщування (керування прибуттям та відправленням); створювання композицій з харчових продуктів.

---

(111) **280979** **(210)** **m 2018 10104**
(151) **25.08.2020** **(220)** **26.04.2018**
(181) **26.04.2028**
(732) **БРЕНДСОН КОМПАНІ ЛІМІТЕД (BRENDSON COMPANY LIMITED);**
Спиру Кіпріану, 61, СК ХАУС, 4003 Лімасол, Кіпр (Spyrou Kyprianou 61, SK HOUSE, 4003 Limassol , Cyprus) (CY)

(540)

Бути разом

(511)

Кл. 3: Вибілювальні препарати та інші речовини для прання; чистильні, полірувальні та абразивні препарати; знежирювальні препарати, крім призначених для використання у виробничих процесах; парфуми; ефірні олії; нелікувальна косметика; лосьйони для волосся; зубні порошки і пасти; ганчірки, просочені мийними засобами для чищення; дезодоранти для людей або тварин; дезодорувальне мило; замочувальні препарати для прання; лосьйони на косметичні потреби; детергенти, крім призначених для використання у виробничих процесах та на медичні потреби; мило; одеколони; препарати для видаляння плям; пральні препарати; препарати для надавання блиску (полірувальні); вибілювальна сода; вибілювальні препарати на косметичні потреби; препарати для вибілювання вичиненої шкіри; віск для прання; вулканічний попіл для чищення; змивальні препарати для лаків; змивальні препарати для політури; знебарвлювальні препарати; знежирювачі, крім призначених для використання у виробничих процесах; кора мильного дерева для прання; полірувальні препарати для меблів та підлоги; мийна сода для чищення; мило для яскравлення тканин; пом'якшувачі тканин для прання; аміак (леткий луг) (мийний засіб); олії чистильні; полірувальний порошок; крокус; препарати для надавання блиску білизні; препарати для видаляння лакофарбового покриття; препарати для сухого чищення; мастики протиковзні для підлоги; рідини для чищення вітрового скла; препарати для видаляння воску з підлоги (очищальні препарати); стиснене повітря в контейнерах для чищення або видаляння пилу; хімікати для яскравлення барв під час прання на побутові потреби; чистильна крейда; препарати для чищення шпалер; очищальні розчини; шампуні; абразиви; абразивне полотно; шліфувальне полотно; абразивне скляне полотно; абразивний папір; вата на косметичні потреби; ватні палички на косметичні потреби; вибілювальні солі; крохмаль для надавання блиску білизні; крохмаль для прання; кускове туалетне мило; мило кускове; мило для яскравлення текстилю; осушувальні речовини для посудомийних машин; очищальні препарати; полірувальні препарати; пральна синька; препарати для видаляння іржі; препарати для видаляння накипу на побутові потреби; препарати для замочування білизни; препарати для розблоковування засмічених стічних труб; препарати для розгладжування (крохмалення); рідини протиковзні для підлоги; серветки, просочені косметичними лосьйонами; серветки, просочені препаратами для знімання макіяжу.

Кл. 6: Алюмінієва фольга; алюмінієва фольга в рулонах; фольга металева для обгортання і пакування.

Кл. 16: Папір та картон; друкована продукція; матеріали для книжкових оправ; фотографії; канцелярські товари; клеї на канцелярські та побутові потреби; приладдя для художників; пензлі для малювання; пензлі для художників; письмові пензлі; друкарські машинки електричні або неелектричні; канцелярські товари та офісне приладдя, крім меблів; навчальні матеріали (крім апаратури); пластмасові листи, плівки та пакети для обгортання і пакування; друкарські шрифти; друкарські кліше; гігієнічний папір; листи паперові або пластмасові абсорбуючі, призначені для пакування харчових продуктів; листи паперові або пластмасові для контролювання вологості, призначені для пакування харчових продуктів; пакети для куховарення в мікрохвильовій печі; мішки (конверти, торбинки) паперові або пластмасові для пакування; мішки паперові або пластикові для сміття; носові хустинки паперові; пергаментний папір; плівки для обгортання пластмасові; плівки пластмасові розтяжні для пакування; рушники паперові; серветки косметичні паперові; серветки паперові для знімання гриму; серветки настільні паперові; скатерки столові паперові; столова білизна паперова; листи з відновленої целюлози для об-

гортання; пакувальні (перекладкові, набивкові) матеріали паперові або картонні; папір для пакування; рушники для обличчя паперові; серветки паперові для знімання макіяжу; сумки (пакети, торбинки) паперові або пластмасові для пакування; дитячі нагрудники паперові.

Кл. 21: Абразивні подушечки на кухонні потреби; відходи бавовняні для чищення; відходи вовняні для чищення; ганчірки для витирання пилу з меблів; ганчірки для миття підлоги; ганчірки для чищення; губки на побутові потреби; зубочистки; клоччя для чищення; мочалки чистильні металеві для кухонного посуду; рукавиці, пальчатки господарські; садові рукавички; пристрої для сушіння білизни; форми для льоду; чистильне знаряддя ручне; мітли; одноразовий посуд (тарілки, чашки); кухонні серветки (знаряддя для чищення та прибирання); банки для зберігання печива; блюдця; вантузи для прочищання заблокованих стоків; вибивачки для килимів (ручні інструменти); вирізальне знаряддя для печива; відерця для льоду; відерця для охолоджування пляшок; відра; цебри; вінички для збивання неелектричні на побутові потреби; вмістини для видавання паперових рушників; вмістини для побутового або кухонного використання; вмістини термоізольовані для харчових продуктів; вмістинки для легких сніданків; ганчірки для збирання пилу (клапті); ганчірки для полірування меблів; гелеві пакети для охолоджування харчових продуктів та напоїв; глечики; глеки; горщики; губки абразивні для очищання шкірки; губки для макіяжу; губки туалетні; дека; димопоглиначі на побутові потреби; дошки для різання кухонні; дошки для різання хліба; замша для чищення; казани; каструлі; килимки для випікання; кільця для серветок; косметичне приладдя; кошики для паперового сміття; кошики для хліба на побутові потреби; кошики з наборами посуду для відпочинку на природі; кошики на побутові потреби; кубики льоду багаторазового використання; кулінарні піпетки; куховарське начиння неелектричне; куховарські горщики; куховарські форми; кухонне начиння; кухонні вмістини; кухонні рукавиці; рукавиці для барбекю; ложки для морозива; ложки для перемішування (кухонне начиння); ложки з довгою ручкою (куховарське начиння); лопатки для кухонного використання; лопатки сервірувальні для пирогів; лотки для збирання крихт; масельнички; металеві мочалки для чищення; миски; мішечки для оздоблювання кондитерських виробів (кондитерські мішечки); мішки сітчасті для куховарення, крім призначених для використання у мікрохвильових печах; млинки побутові ручні; млинки ручні для перцю; набори куховарських горщиків; наконечники і насадки для прикрашання кондитерських виробів; накривки на горщики; накривки на посуд; кришки для посуду; начиння на побутові потреби; охолоджувальні вмістини переносні неелектричні; сумки-холодильники переносні неелектричні; пакети ізотермічні; палички для їжі; палички для шашлику; палички для барбекю; палички для помішування коктейлів; пензлики для змащування страв; пензлики для макіяжу; підноси на побутові потреби; підноси паперові на побутові потреби; підставки (столове начиння); підставки під решітки для жарення; підстилки під столові прибори, крім паперових або текстильних; пір'яні мітелки для знімання пилу; подрібнювачі неелектричні для кухонного використання; подушечки-мочалки чистильні; полірувальні матеріали для надавання блиску, крім полірувальних препаратів, паперу або каменю; полірувальні рукавиці; посуд; посудини для охолоджування; посудинки металеві для готування льоду та заморожених напоїв; преси для тортильї неелектричні (кухонне начиння); преси для фруктів неелектричні на побутові потреби; прилади для знімання макіяжу; прихватки кухонні; решета (побутове начиння); різаки для тіста; рукавиці господарські; рукавиці для миття автомобілів; сита (побутове начиння); соломинки для пиття; трубочки для пиття; тази (посудини); тарілки паперові; тарілки столові; термоізольовані вмістини; термоізольовані вмістини для напоїв; термоси; термостійкі горщики неелектричні; тримачі для зубочисток; тримачі столових серветок; форми (кухонне начиння); форми для випікання; цідилки на побутові потреби; чавниці для часнику (кухонне начиння); чашки паперові або пластмасові; шампури куховарські металеві; швабри; щипці для льоду; щипці для розколювання горіхів; щипці для салату; щипці для цукру; щітки для взуття; щітки для килимів; щітки для лампового скла; щітки для мазання з довгою ручкою; щітки для миття посуду; щітки для унітазів; щітки для чищення посудин і вмістищ; щітки жорсткі; щітки; щіткові вироби; щіточки для брів; щіточки для вій; щіточки для нігтів; ящики для сміття; сміттєві відра; кошики для сміття; урни для сміття; тарілки паперові; прищіпки для білизни.

Кл. 35: Рекламування; демонстрування товарів; комерційне інформування та поради для споживачів (центри підтримки споживачів); маркетинг; маркетингові дослідження; надавання онлайнових торговельних майданчиків для покупців та продавців товарів і послуг; організовування виставок на комерційні або рекламні потреби; організовування показів мод на рекламні потреби; організовування ярмарків на комерційні або рекламні потреби; послуги з комерційного посередництва; послуги закупівельні для інших (закуповування товарів та послуг для інших підприємств); представляння товарів на засобах інформування з метою роздрібного продажу; розповсюджування зразків; розповсюджування рекламних матеріалів.

Кл. 37: Чищення будівель (внутрішнє); чищення вікон.

Кл. 39: Доставляння посилок; доставляння товарів; доставляння товарів поштою на замовлення; обгортання товарів; пакування товарів.

---

(111) **280980** **(210)** **m 2018 10105**
(151) **25.08.2020** **(220)** **26.04.2018**
(181) **26.04.2028**
(732) **БРЕНДСОН КОМПАНІ ЛІМІТЕД (BRENDSON COMPANY LIMITED);**
Спиру Кіпріану, 61, СК ХАУС, 4003 Лімасол, Кіпр (Spyrou Kyprianou 61, SK HOUSE, 4003 Limassol , Cyprus) (CY)

(540) **Побут разом**

(511)

Кл. 3: Вибілювальні препарати та інші речовини для прання; чистильні, полірувальні та абразивні препарати; знежирювальні препарати, крім призначених для використання у виробничих процесах; парфуми; ефірні олії; нелікувальна косметика; лосьйони для волосся; зубні порошки і пасти; ганчірки, просочені мийними засобами для чищення; дезодоранти для людей або тварин; дезодорувальне мило; замочувальні препарати для прання; лосьйони на косметичні потреби; детергенти, крім призначених для використання у виробничих процесах та на медичні потреби; мило; одеколони; препарати для видаляння плям; пральні препарати; препарати для надавання блиску (полірувальні); вибілювальна сода; вибілювальні препарати на косметичні потреби; препарати для вибілювання вичиненої шкіри; віск для прання; вулканічний попіл для чищення; змивальні препарати для лаків; змивальні препарати для політури; знебарвлювальні препарати; знежирювачі, крім призначених для використання у виробничих процесах; кора мильного дерева для прання; полірувальні препарати для меблів та підлоги; мийна сода для чищення; мило для яскравлення тканин; пом'якшувачі тканин для прання; аміак (леткий луг) (мийний засіб); олії чистильні; полірувальний порошок; крокус; препарати для надавання блиску білизні; препарати для видаляння лакофарбового покриття; препарати для сухого чищення; мастики протиковзні для підлоги; рідини для чищення вітрового скла; препарати для видаляння воску з підлоги (очищальні препарати); стиснене повітря в контейнерах для чищення або видаляння пилу; хімікати для яскравлення барв під час прання на побутові потреби; чистильна крейда; препарати для чищення шпалер; очищальні розчини; шампуні; абразиви; абразивне полотно; шліфувальне полотно; абразивне скляне полотно; абразивний папір; вата на косметичні потреби; ватні палички на косметичні потреби; вибілювальні солі; крохмаль для надавання блиску білизні; крохмаль для прання; кускове туалетне мило; мило кускове; мило для яскравлення текстилю; осушувальні речовини для посудомийних машин; очищальні препарати; полірувальні препарати; пральна синька; препарати для видаляння іржі; препарати для видаляння накипу на побутові потреби; препарати для замочування білизни; препарати для розблоковування засмічених стічних труб; препарати для розгладжування (крохмалення); рідини протиковзні для підлоги; серветки, просочені косметичними лосьйонами; серветки, просочені препаратами для знімання макіяжу.

Кл. 6: Алюмінієва фольга; алюмінієва фольга в рулонах; фольга металева для обгортання і пакування.

Кл. 16: Папір та картон; друкована продукція; матеріали для книжкових оправ; фотографії; канцелярські товари; клеї на канцелярські та побутові потреби; приладдя для художників; пензлі для малювання; пензлі для художників; письмові пензлі; друкарські машинки електричні або неелектричні; канцелярські товари та офісне приладдя, крім меблів; навчальні матеріали (крім апаратури); пластмасові листи, плівки та пакети для обгортання і пакування; друкарські шрифти; друкарські кліше; гігієнічний папір; листи паперові або пластмасові абсорбуючі, призначені для пакування харчових продуктів; листи паперові або пластмасові для контролювання вологості, призначені для пакування харчових продуктів; пакети для куховарення в мікрохвильовій печі; мішки (конверти, торбинки) паперові або пластмасові для пакування; мішки паперові або пластикові для сміття; носові хустинки паперові; пергаментний папір; плівки для обгортання пластмасові; плівки пластмасові розтяжні для пакування; рушники паперові; серветки косметичні паперові; серветки паперові для знімання гриму; серветки настільні паперові; скатерки столові паперові; столова білизна паперова; листи з відновленої целюлози для обгортання; пакувальні (перекладкові, набивкові) матеріали паперові або картонні; папір для пакування; рушники для обличчя паперові; серветки паперові для знімання макіяжу; сумки (пакети, торбинки) паперові або пластмасові для пакування; дитячі нагрудники паперові.

Кл. 21: Абразивні подушечки на кухонні потреби; відходи бавовняні для чищення; відходи вовняні для чищення; ганчірки для витирання пилу з меблів; ганчірки для миття підлоги; ганчірки для чищення; губки на побутові потреби; зубочистки; клоччя для чищення; мочалки чистильні металеві для кухонного посуду; рукавиці, пальчатки господарські; садові рукавички; пристрої для сушіння білизни; форми для льоду; чистильне знаряддя ручне; мітли; одноразовий посуд (тарілки, чашки); кухонні серветки (знаряддя для чищення та прибирання); банки для зберігання печива; блюдця; вантузи для прочищення заблокованих стоків; вибивачки для килимів (ручні інструменти); вирізальне знаряддя для печива; відерця для льоду; відерця для охолоджування пляшок; відра; цебри; вінички для збивання неелектричні на побутові потреби; вмістини для видавання паперових рушників; вмістини для побутового або кухонного використання; вмістини термоізольовані для харчових продуктів; вмістинки для легких сніданків; ганчірки для збирання пилу (клапті); ганчірки для полірування меблів; гелеві пакети для охолоджування харчових продуктів та напоїв; глечики; глеки; горщики; губки абразивні для очищання шкірки; губки для макіяжу; губки туалетні; дека; димопоглиначі на побутові потреби; дошки для різання кухонні; дошки для різання хліба; замша для чищення; казани; каструлі; килимки для випікання; кільця для серветок; косметичне приладдя; кошики для паперового сміття; кошики для хліба на побутові потреби; кошики з наборами посуду для відпочинку на природі; кошики на побутові потреби; кубики льоду багаторазового використання; кулінарні піпетки; куховарське начиння неелектричне; куховарські горщики; куховарські форми; кухонне начиння; кухонні вмістини; кухонні рукавиці; рукавиці для барбекю; ложки для морозива; ложки для перемішування (кухонне начиння); ложки з довгою ручкою (куховарське начиння); лопатки для кухонного використання; лопатки сервірувальні для пирогів; лотки для збирання крихт; масельнички; металеві мочалки для чищення; миски; мішечки для оздоблювання кондитерських виробів (кондитерські мішечки); мішки сітчасті для куховарення, крім призначених для використання у мікрохвильових печах; млинки побутові ручні; млинки ручні для пе-

рцю; набори куховарських горщиків; наконечники і насадки для прикрашання кондитерських виробів; накривки на горщики; накривки на посуд; кришки для посуду; начиння на побутові потреби; охолоджувальні вмістини переносні неелектричні; сумки-холодильники переносні неелектричні; пакети ізотермічні; палички для їжі; палички для шашлику; палички для барбекю; палички для помішування коктейлів; пензлики для змащування страв; пензлики для макіяжу; підноси на побутові потреби; підноси паперові на побутові потреби; підставки (столове начиння); підставки під решітки для жарення; підстилки під столові прибори, крім паперових або текстильних; пір'яні мітелки для знімання пилу; подрібнювачі неелектричні для кухонного використання; подушечки-мочалки чистильні; полірувальні матеріали для надавання блиску, крім полірувальних препаратів, паперу або каменю; полірувальні рукавиці; посуд; посудини для охолоджування; посудинки металеві для готування льоду та заморожених напоїв; преси для тортильї неелектричні (кухонне начиння); преси для фруктів неелектричні на побутові потреби; прилади для знімання макіяжу; прихватки кухонні; решета (побутове начиння); різаки для тіста; рукавиці господарські; рукавиці для миття автомобілів; сита (побутове начиння); соломинки для пиття; трубочки для пиття; тази (посудини); тарілки паперові; тарілки столові; термоізольовані вмістини; термоізольовані вмістини для напоїв; термоси; термостійкі горщики неелектричні; тримачі для зубочисток; тримачі столових серветок; форми (кухонне начиння); форми для випікання; цідилки на побутові потреби; чавниці для часнику (кухонне начиння); чашки паперові або пластмасові; шампури куховарські металеві; швабри; щипці для льоду; щипці для розколювання горіхів; щипці для салату; щипці для цукру; щітки для взуття; щітки для килимів; щітки для лампового скла; щітки для мазання з довгою ручкою; щітки для миття посуду; щітки для унітазів; щітки для чищення посудин і вмістищ; щітки жорсткі; щітки; щіткові вироби; щіточки для брів; щіточки для вій; щіточки для нігтів; ящики для сміття; сміттєві відра; кошики для сміття; урни для сміття; тарілки паперові; прищіпки для білизни.

Кл. 35: Рекламування; демонстрування товарів; комерційне інформування та поради для споживачів (центри підтримки споживачів); маркетинг; маркетингові досліджування; надавання онлайнових торговельних майданчиків для покупців та продавців товарів і послуг; організовування виставок на комерційні або рекламні потреби; організовування показів мод на рекламні потреби; організовування ярмарків на комерційні або рекламні потреби; послуги з комерційного посередництва; послуги закупівельні для інших (закуповування товарів та послуг для інших підприємств); представляння товарів на засобах інформування з метою роздрібного продажу; розповсюджування зразків; розповсюджування рекламних матеріалів.

Кл. 37: Чищення будівель (внутрішнє); чищення вікон.

Кл. 39: Доставляння посилок; доставляння товарів; доставляння товарів поштою на замовлення; обгортання товарів; пакування товарів.

---

(111) 280981 **(210) m 2018 10106**
(151) 25.08.2020 **(220) 26.04.2018**
(181) 26.04.2028
(732) БРЕНДСОН КОМПАНІ ЛІМІТЕД (BRENDSON COMPANY LIMITED);
Спиру Кіпріану, 61, СК ХАУС, 4003 Лімасол, Кіпр (Spyrou Kyprianou 61, SK HOUSE, 4003 Limassol , Cyprus) (CY)

(540) **Быт вместе**

(511)

Кл. 3: Вибілювальні препарати та інші речовини для прання; чистильні, полірувальні та абразивні препарати; знежирювальні препарати, крім призначених для використання у виробничих процесах; парфуми; ефірні олії; нелікувальна косметика; лосьйони для волосся; зубні порошки і пасти; ганчірки, просочені мийними засобами для чищення; дезодоранти для людей або тварин; дезодорувальне мило; замочувальні препарати для прання; лосьйони на косметичні потреби; детергенти, крім призначених для використання у виробничих процесах та на медичні потреби; мило; одеколони; препарати для видалення плям; пральні препарати; препарати для надавання блиску (полірувальні); вибілювальна сода; вибілювальні препарати на косметичні потреби; препарати для вибілювання вичиненої шкіри; віск для прання; вулканічний попіл для чищення; змивальні препарати для лаків; змивальні препарати для політури; знебарвлювальні препарати; знежирювачі, крім призначених для використання у виробничих процесах; кора мильного дерева для прання; полірувальні препарати для меблів та підлоги; мийна сода для чищення; мило для яскравлення тканин; пом'якшувачі тканин для прання; аміак (леткий луг) (мийний засіб); олії чистильні; полірувальний порошок; крокус; препарати для надавання блиску білизні; препарати для видалення лакофарбового покриття; препарати для сухого чищення; мастики протиковзні для підлоги; рідини для чищення вітрового скла; препарати для видалення воску з підлоги (очищальні препарати); стиснене повітря в контейнерах для чищення або видалення пилу; хімікати для яскравлення барв під час прання на побутові потреби; чистильна крейда; препарати для чищення шпалер; очищальні розчини; шампуні; абразиви; абразивне полотно; шліфувальне полотно; абразивне скляне полотно; абразивний папір; вата на косметичні потреби; ватні палички на косметичні потреби; вибілювальні солі; крохмаль для надавання блиску білизні; крохмаль для прання; кускове туалетне мило; мило кускове; мило для яскравлення текстилю; осушувальні речовини для посудомийних машин; очищальні препарати; полірувальні препарати; пральна синька; препарати для видалення іржі; препарати для видалення накипу на побутові потреби; препарати для замочування білизни; препарати для розблоковування засмічених стічних труб; препарати для розгладжування (крохмалення); рідини протиковзні для підлоги; серветки, просочені косметичними лосьйонами; серветки, просочені препаратами для знімання макіяжу.

Кл. 6: Алюмінієва фольга; алюмінієва фольга в рулонах; фольга металева для обгортання і пакування.

Кл. 16: Папір та картон; друкована продукція; матеріали для книжкових оправ; фотографії; канцелярські товари; клеї на канцелярські та побутові потреби; приладдя для художників; пензлі для малювання; пензлі для художників; письмові пензлі; друкарські машинки електричні або неелектричні; канцелярські товари та офісне приладдя, крім меблів; навчальні матеріали (крім апаратури); пластмасові листи, плівки та пакети для обгортання і пакування; друкарські шрифти; друкарські кліше; гігієнічний папір; листи паперові або пластмасові абсорбуючі, призначені для пакування харчових продуктів; листи паперові або пластмасові для контролювання вологості, призначені для пакування харчових продуктів; пакети для куховарення в мікрохвильовій печі; мішки (конверти, торбинки) паперові або пластмасові для пакування; мішки паперові або пластикові для сміття; носові хустинки паперові; пергаментний папір; плівки для обгортання пластмасові; плівки пластмасові розтяжні для пакування; рушники паперові; серветки косметичні паперові; серветки паперові для знімання гриму; серветки настільні паперові; скатерки столові паперові; столова білизна паперова; листи з відновленої целюлози для обгортання; пакувальні (перекладкові, набивкові) матеріали паперові або картонні; папір для пакування; рушники для обличчя паперові; серветки паперові для знімання макіяжу; сумки (пакети, торбинки) паперові або пластмасові для пакування; дитячі нагрудники паперові.

Кл. 21: Абразивні подушечки на кухонні потреби; відходи бавовняні для чищення; відходи вовняні для чищення; ганчірки для витирання пилу з меблів; ганчірки для миття підлоги; ганчірки для чищення; губки на побутові потреби; зубочистки; клоччя для чищення; мочалки чистильні металеві для кухонного посуду; рукавиці, пальчатки господарські; садові рукавички; пристрої для сушіння білизни; форми для льоду; чистильне знаряддя ручне; мітли; одноразовий посуд (тарілки, чашки); кухонні серветки (знаряддя для чищення та прибирання); банки для зберігання печива; блюдця; вантузи для прочищання заблокованих стоків; вибивачки для килимів (ручні інструменти); вирізальне знаряддя для печива; відерця для льоду; відерця для охолоджування пляшок; відра; цебри; вінички для збивання неелектричні на побутові потреби; вмістини для видавання паперових рушників; вмістини для побутового або кухонного використання; вмістини термоізольовані для харчових продуктів; вмістинки для легких сніданків; ганчірки для збирання пилу (клапті); ганчірки для полірування меблів; гелеві пакети для охолоджування харчових продуктів та напоїв; глечики; глеки; горщики; губки абразивні для очищання шкірки; губки для макіяжу; губки туалетні; дека; димопоглиначі на побутові потреби; дошки для різання кухонні; дошки для різання хліба; замша для чищення; казани; каструлі; килимки для випікання; кільця для серветок; косметичне приладдя; кошики для паперового сміття; кошики для хліба на побутові потреби; кошики з наборами посуду для відпочинку на природі; кошики на побутові потреби; кубики льоду багаторазового використання; кулінарні піпетки; куховарське начиння неелектричне; куховарські горщики; куховарські форми; кухонне начиння; кухонні вмістини; кухонні рукавиці; рукавиці для барбекю; ложки для морозива; ложки для перемішування (кухонне начиння); ложки з довгою ручкою (куховарське начиння); лопатки для кухонного використання; лопатки сервірувальні для пирогів; лотки для збирання крихт; масельнички; металеві мочалки для чищення; миски; мішечки для оздоблювання кондитерських виробів (кондитерські мішечки); мішки сітчасті для куховарення, крім призначених для використання у мікрохвильових печах; млинки побутові ручні; млинки ручні для перцю; набори куховарських горщиків; наконечники і насадки для прикрашання кондитерських виробів; накривки на горщики; накривки на посуд; кришки для посуду; начиння на побутові потреби; охолоджувальні вмістини переносні неелектричні; сумки-холодильники переносні неелектричні; пакети ізотермічні; палички для їжі; палички для шашлику; палички для барбекю; палички для помішування коктейлів; пензлики для змащування страв; пензлики для макіяжу; підноси на побутові потреби; підноси паперові на побутові потреби; підставки (столове начиння); підставки під решітки для жарення; підстилки під столові прибори, крім паперових або текстильних; пір'яні мітелки для знімання пилу; подрібнювачі неелектричні для кухонного використання; подушечки-мочалки чистильні; полірувальні матеріали для надавання блиску, крім полірувальних препаратів, паперу або каменю; полірувальні рукавиці; посуд; посудини для охолоджування; посудинки металеві для готування льоду та заморожених напоїв; преси для тортильї неелектричні (кухонне начиння); преси для фруктів неелектричні на побутові потреби; прилади для знімання макіяжу; прихватки кухонні; решета (побутове начиння); різаки для тіста; рукавиці господарські; рукавиці для миття автомобілів; сита (побутове начиння); соломинки для пиття; трубочки для пиття; тази (посудини); тарілки паперові; тарілки столові; термоізольовані вмістини; термоізольовані вмістини для напоїв; термоси; термостійкі горщики неелектричні; тримачі для зубочисток; тримачі столових серветок; форми (кухонне начиння); форми для випікання; цідилки на побутові потреби; чавниці для часнику (кухонне начиння); чашки паперові або пластмасові; шампури куховарські металеві; швабри; щипці для льоду; щипці для розколювання горіхів; щипці для салату; щипці для цукру; щітки для взуття; щітки для килимів; щітки для лампового скла; щітки для мазання з довгою ручкою; щітки для миття посуду; щітки для унітазів; щітки для чищення посудин і вмістищ; щітки жорсткі; щітки; щіткові вироби; щіточки для брів; щіточки для вій; щіточки для нігтів; ящики для сміття; сміттєві відра; кошики для сміття; урни для сміття; тарілки паперові; прищіпки для білизни.

Кл. 35: Рекламування; демонстрування товарів; комерційне інформування та поради для споживачів (центри підтримки споживачів); маркетинг; маркетингові дослідження; надавання онлайнових торговельних майданчиків для покупців та продавців товарів і послуг; організовування виставок на комерційні або рекламні потреби; організовування показів мод на

рекламні потреби; організовування ярмарків на комерційні або рекламні потреби; послуги з комерційного посередництва; послуги закупівельні для інших (закуповування товарів та послуг для інших підприємств); представляння товарів на засобах інформування з метою роздрібного продажу; розповсюджування зразків; розповсюджування рекламних матеріалів.

Кл. 37: Чищення будівель (внутрішнє); чищення вікон.

Кл. 39: Доставляння посилок; доставляння товарів; доставляння товарів поштою на замовлення; обгортання товарів; пакування товарів.

---

(111) **280982** **(210)** **m 2018 10107**
(151) **25.08.2020** **(220)** **26.04.2018**
(181) **26.04.2028**
(732) **БРЕНДСОН КОМПАНІ ЛІМІТЕД (BRENDSON COMPANY LIMITED);**
Спиру Кіпріану, 61, СК ХАУС, 4003 Лімасол, Кіпр (Spyrou Kyprianou 61, SK HOUSE, 4003 Limassol, Cyprus) (CY)

(540) **Быть вместе**

(511)

Кл. 3: Вибілювальні препарати та інші речовини для прання; чистильні, полірувальні та абразивні препарати; знежирювальні препарати, крім призначених для використання у виробничих процесах; парфуми; ефірні олії; нелікувальна косметика; лосьйони для волосся; зубні порошки і пасти; ганчірки, просочені мийними засобами для чищення; дезодоранти для людей або тварин; дезодорувальне мило; замочувальні препарати для прання; лосьйони на косметичні потреби; детергенти, крім призначених для використання у виробничих процесах та на медичні потреби; мило; одеколони; препарати для видалення плям; пральні препарати; препарати для надавання блиску (полірувальні); вибілювальна сода; вибілювальні препарати на косметичні потреби; препарати для вибілювання вичиненої шкіри; віск для прання; вулканічний попіл для чищення; змивальні препарати для лаків; змивальні препарати для політури; знебарвлювальні препарати; знежирювачі, крім призначених для використання у виробничих процесах; кора мильного дерева для прання; полірувальні препарати для меблів та підлоги; мийна сода для чищення; мило для яскравлення тканин; пом'якшувачі тканин для прання; аміак (леткий луг) (мийний засіб); олії чистильні; полірувальний порошок; крокус; препарати для надавання блиску білизні; препарати для видалення лакофарбового покриття; препарати для сухого чищення; мастики протиковзні для підлоги; рідини для чищення вітрового скла; препарати для видалення воску з підлоги (очищальні препарати); стиснене повітря в контейнерах для чищення або видалення пилу; хімікати для яскравлення барв під час прання на побутові потреби; чистильна крейда; препарати для чищення шпалер; очищальні розчини; шампуні; абразиви; абразивне полотно; шліфувальне полотно; абразивне скляне полотно; абразивний папір; вата на косметичні потреби; ватні палички на косметичні потреби; вибілювальні солі; крохмаль для надавання блиску білизні; крохмаль для прання; кускове туалетне мило; мило кускове; мило для яскравлення текстилю; осушувальні речовини для посудомийних машин; очищальні препарати; полірувальні препарати; пральна синька; препарати для видалення іржі; препарати для видалення накипу на побутові потреби; препарати для замочування білизни; препарати для розблоковування засмічених стічних труб; препарати для розгладжування (крохмалення); рідини протиковзні для підлоги; серветки, просочені косметичними лосьйонами; серветки, просочені препаратами для знімання макіяжу.

Кл. 6: Алюмінієва фольга; алюмінієва фольга в рулонах; фольга металева для обгортання і пакування.

Кл. 16: Папір та картон; друкована продукція; матеріали для книжкових оправ; фотографії; канцелярські товари; клеї на канцелярські та побутові потреби; приладдя для художників; пензлі для малювання; пензлі для художників; письмові пензлі; друкарські машинки електричні або неелектричні; канцелярські товари та офісне приладдя, крім меблів; навчальні матеріали (крім апаратури); пластмасові листи, плівки та пакети для обгортання і пакування; друкарські шрифти; друкарські кліше; гігієнічний папір; листи паперові або пластмасові абсорбуючі, призначені для пакування харчових продуктів; листи паперові або пластмасові для контролювання вологості, призначені для пакування харчових продуктів; пакети для куховарення в мікрохвильовій печі; мішки (конверти, торбинки) паперові або пластмасові для пакування; мішки паперові або пластикові для сміття; носові хустинки паперові; пергаментний папір; плівки для обгортання пластмасові; плівки пластмасові розтяжні для пакування; рушники паперові; серветки косметичні паперові; серветки паперові для знімання гриму; серветки настільні паперові; скатерки столові паперові; столова білизна паперова; листи з відновленої целюлози для обгортання; пакувальні (перекладкові, набивкові) матеріали паперові або картонні; папір для пакування; рушники для обличчя паперові; серветки паперові для знімання макіяжу; сумки (пакети, торбинки) паперові або пластмасові для пакування; дитячі нагрудники паперові.

Кл. 21: Абразивні подушечки на кухонні потреби; відходи бавовняні для чищення; відходи вовняні для чищення; ганчірки для витирання пилу з меблів; ганчірки для миття підлоги; ганчірки для чищення; губки на побутові потреби; зубочистки; клоччя для чищення; мочалки чистильні металеві для кухонного посуду; рукавиці, пальчатки господарські; садові рукавички; пристрої для сушіння білизни; форми для льоду; чистильне знаряддя ручне; мітли; одноразовий посуд (тарілки, чашки); кухонні серветки (знаряддя для чищення та прибирання); банки для зберігання печива; блюдця; вантузи для прочищання заблокованих стоків; вибивачки для килимів (ручні інструменти); вирізальне знаряддя для печива; відерця для льоду; відерця для охолоджування пляшок; відра; цебри; вінички для збивання неелектричні на побутові потреби; вмістини для видавання паперових рушників; вмістини для побутового або кухонного використання; вмістини термоізо-

льовані для харчових продуктів; вмістинки для легких сніданків; ганчірки для збирання пилу (клапті); ганчірки для полірування меблів; гелеві пакети для охолоджування харчових продуктів та напоїв; глечики; глеки; горщики; губки абразивні для очищання шкірки; губки для макіяжу; губки туалетні; дека; димопоглиначі на побутові потреби; дошки для різання кухонні; дошки для різання хліба; замша для чищення; казани; каструлі; килимки для випікання; кільця для серветок; косметичне приладдя; кошики для паперового сміття; кошики для хліба на побутові потреби; кошики з наборами посуду для відпочинку на природі; кошики на побутові потреби; кубики льоду багаторазового використання; кулінарні піпетки; куховарське начиння неелектричне; куховарські горщики; куховарські форми; кухонне начиння; кухонні вмістини; кухонні рукавиці; рукавиці для барбекю; ложки для морозива; ложки для перемішування (кухонне начиння); ложки з довгою ручкою (куховарське начиння); лопатки для кухонного використання; лопатки сервірувальні для пирогів; лотки для збирання крихт; масельнички; металеві мочалки для чищення; миски; мішечки для оздоблювання кондитерських виробів (кондитерські мішечки); мішки сітчасті для куховарення, крім призначених для використання у мікрохвильових печах; млинки побутові ручні; млинки ручні для перцю; набори куховарських горщиків; наконечники і насадки для прикрашання кондитерських виробів; накривки на горщики; накривки на посуд; кришки для посуду; начиння на побутові потреби; охолоджувальні вмістини переносні неелектричні; сумки-холодильники переносні неелектричні; пакети ізотермічні; палички для їжі; палички для шашлику; палички для барбекю; палички для помішування коктейлів; пензлики для змащування страв; пензлики для макіяжу; підноси на побутові потреби; підноси паперові на побутові потреби; підставки (столове начиння); підставки під решітки для жарення; підстилки під столові прибори, крім паперових або текстильних; пір'яні мітелки для знімання пилу; подрібнювачі неелектричні для кухонного використання; подушечки-мочалки чистильні; полірувальні матеріали для надавання блиску, крім полірувальних препаратів, паперу або каменю; полірувальні рукавиці; посуд; посудини для охолоджування; посудинки металеві для готування льоду та заморожених напоїв; преси для тортилї неелектричні (кухонне начиння); преси для фруктів неелектричні на побутові потреби; прилади для знімання макіяжу; прихватки кухонні; решета (побутове начиння); різаки для тіста; рукавиці господарські; рукавиці для миття автомобілів; сита (побутове начиння); соломинки для пиття; трубочки для пиття; тази (посудини); тарілки паперові; тарілки столові; термоізольовані вмістини; термоізольовані вмістини для напоїв; термоси; термостійкі горщики неелектричні; тримачі для зубочисток; тримачі столових серветок; форми (кухонне начиння); форми для випікання; цідилки на побутові потреби; чавниці для часнику (кухонне начиння); чашки паперові або пластмасові; шампури куховарські металеві; швабри; щипці для льоду; щипці для розколювання горіхів; щипці для салату; щипці для цукру; щітки для взуття; щітки для килимів; щітки для лампового скла; щітки для мазання з довгою ручкою; щітки для миття посуду; щітки для унітазів; щітки для чищення посудин і вмістищ; щітки жорсткі; щітки; щіткові вироби; щіточки для брів; щіточки для вій; щіточки для нігтів; ящики для сміття; сміттєві відра; кошики для сміття; урни для сміття; тарілки паперові; прищіпки для білизни.

Кл. 35: Рекламування; демонстрування товарів; комерційне інформування та поради для споживачів (центри підтримки споживачів); маркетинг; маркетингові дослідження; надавання онлайнових торговельних майданчиків для покупців та продавців товарів і послуг; організовування виставок на комерційні або рекламні потреби; організовування показів мод на рекламні потреби; організовування ярмарків на комерційні або рекламні потреби; послуги з комерційного посередництва; послуги закупівельні для інших (закуповування товарів та послуг для інших підприємств); представляння товарів на засобах інформування з метою роздрібного продажу; розповсюджування зразків; розповсюджування рекламних матеріалів.

Кл. 37: Чищення будівель (внутрішнє); чищення вікон.

Кл. 39: Доставляння посилок; доставляння товарів; доставляння товарів поштою на замовлення; обгортання товарів; пакування товарів.

---

(111) **280983** **(210)** **m 2018 10138**
(151) **25.08.2020** **(220)** **26.04.2018**
(181) **26.04.2028**
(591) голубий
(732) **Товариство з обмеженою відповідальністю "ТЕГРАС";**
вул. Воскресенська, 8/10, м. Дніпро, 49000 (UA)

(540)

Дивись кольорову копію з оригіналу зображення знака в кінці бюлетеня

(511)

Кл. 43: Послуги із забезпечування їжею та напоями; забезпечування тимчасовим житлом; забезпечування устаткованням для наметового табору; орендування тимчасового житла; послуги барів; послуги їдалень; послуги кафе; послуги кафетеріїв; послуги ресторанів; послуги ресторанів самообслуговування; послуги таборів вихідного дня (забезпечування тимчасовим житлом); послуги туристичних баз; прокат наметів; прокат пересувних будівель.

---

(111) **280984** **(210)** **m 2018 10140**
(151) **25.08.2020** **(220)** **26.04.2018**
(181) **26.04.2028**
(591) оливковий
(732) **Товариство з обмеженою відповідальністю "ТЕГРАС";**
вул. Воскресенська, 8/10, м. Дніпро, 49000 (UA)

(540)

Дивись кольорову копію з оригіналу зображення знака в кінці бюлетеня

(511)
Кл. 43: Послуги із забезпечування їжею та напоями; забезпечування тимчасовим житлом; забезпечування устаткованням для наметового табору; орендування тимчасового житла; послуги барів; послуги їдалень; послуги кафе; послуги кафетеріїв; послуги ресторанів; послуги ресторанів самообслуговування; послуги таборів вихідного дня (забезпечування тимчасовим житлом); послуги туристичних баз; прокат наметів; прокат пересувних будівель.

---

(111) **280985** **(210)** **m 2018 10320**
(151) **25.08.2020** **(220)** **02.05.2018**
(181) **02.05.2028**
(732) **Гордійчук Світлана Олексадрівна;**
вул. Народного Ополчення, 7, кв. 91, м. Київ, 03151 (UA)

(540)

(511)
Кл. 44: Стоматологічні послуги.

---

(111) **280986** **(210)** **m 2018 10349**
(151) **25.08.2020** **(220)** **02.05.2018**
(181) **02.05.2028**
(732) **Федорчук Андрій Володимирович;**
вул. Київська, 17, кв. 10, м. Львів, 79013 (UA)

(540) **Львівська Сотка**
Lvivska Sotka

(511)
Кл. 41: Відеознімання; влаштовування і проведення конференцій; влаштовування і проведення концертів; влаштовування і проведення навчальних форумів з особистою присутністю; влаштовування і проведення практичних занять (навчання); влаштовування і проведення семінарів; готування публікацій за допомогою електронних настільних видавничих засобів; забезпечування незавантажними відеозаписами в режимі он-лайн; забезпечування незавантажними електронними публікаціями в режимі онлайн; забезпечування незавантажними музичними творами в режимі он-лайн; забезпечування спортивним устаткованням; забезпечування устаткованням для відпочинку; забезпечування устаткованням для гольфа; замовляння квитків на видовища; інформування щодо відпочинку; інформування щодо розваг; написання сценаріїв, крім призначених на рекламні потреби; написання текстів; організовування видовищ (послуги імпресаріо); організовування виставок на культурні або освітні потреби; організовування конкурсів (освітніх або розважальних); організовування розважальних костюмованих заходів; організовування спортивних змагань; послуги інструкторів (навчання); послуги клубів здоров'я (оздоровчі та фітнес-тренування); послуги персональних тренерів (фітнес-тренування); послуги спортивних таборів; послуги таборів вихідного дня (розважання); послуги фоторепортерів; практичне навчання (демонстрування); проведення альпіністських турів у супроводі гідів; проведення екскурсійних турів; проведення занять з фітнесу; прокат спортивних майданчиків; прокат спортивного обладнання, крім транспортних засобів; прокат тенісних кортів; прокат устаткування для стадіонів; професійне орієнтування (поради щодо освіти або навчання); публікування електронних книжок та журналів у режимі он-лайн; публікування книжок; публікування текстів, крім рекламних; розважальні послуги; створювання видовищ; створювання фільмів, крім рекламних; фізичне виховування; фотографування; хронометраж спортивних подій.

---

(111) **280987** **(210)** **m 2018 10451**
(151) **25.08.2020** **(220)** **03.05.2018**
(181) **03.05.2028**
(732) **Товариство з обмеженою відповідальністю "ОРІМІ УКРАЇНА";**
вул. Броварська, 27 А, с. Требухів, Броварський р-н, Київська обл., 07454 (UA)

(540)

(511)
Кл. 35: Адміністративна допомога щодо запитів про подання комерційних пропозицій; адміністративне оброблення замовлень на купівлю; демонстрування товарів; комерційне інформування та поради для споживачів у виборі товарів і послуг; комерційне керування ліцензуванням товарів і послуг для інших; надавання онлайнових торговельних майданчиків для покупців та продавців товарів і послуг; організовування виставок на комерційні або рекла-

мні потреби; організовування ярмарків на комерційні або рекламні потреби; послуги з комерційного посередництва; послуги закупівельні для інших (закуповування товарів та послуг для інших підприємств); представляння товарів на засобах інформування з метою роздрібного продажу; рекламування; розповсюджування зразків; сприяння продажам для інших.

---

(111) **280988** **(210)** **m 2018 10468**
(151) **25.08.2020** **(220)** **03.05.2018**
(181) **03.05.2028**
(732) **Товариство з обмеженою відповідальністю "ОРІМІ УКРАЇНА";**
вул. Броварська, 27 А, с. Требухів, Броварський р-н, Київська обл., 07454 (UA)

(540)

(511)
Кл. 35: Адміністративна допомога щодо запитів про подання комерційних пропозицій; адміністративне оброблення замовлень на купівлю; демонстрування товарів; комерційне інформування та поради для споживачів у виборі товарів і послуг; комерційне керування ліцензуванням товарів і послуг для інших; надавання онлайнових торговельних майданчиків для покупців та продавців товарів і послуг; організовування виставок на комерційні або рекламні потреби; організовування ярмарків на комерційні або рекламні потреби; послуги з комерційного посередництва; послуги закупівельні для інших (закуповування товарів та послуг для інших підприємств); представляння товарів на засобах інформування з метою роздрібного продажу; рекламування; розповсюджування зразків; сприяння продажам для інших.

---

(111) **280989** **(210)** **m 2018 10651**
(151) **25.08.2020** **(220)** **04.05.2018**
(181) **04.05.2028**
(591) жовтий, чорний
(732) **Товариство з обмеженою відповідальністю "ВЧАСНО СЕРВІС";**
Харківське шосе, 201-203, корп. 1 А, літ. Ф, кімн. 604, м. Київ, 02121 (UA)

(540)

Вчасно

Дивись кольорову копію з оригіналу зображення знака в кінці бюлетеня

(511)
Кл. 35: Адміністративна допомога щодо запитів про подання комерційних пропозицій; адміністративна допомога щодо запрошень до участі у тендерних процедурах; адміністративне оброблення замовлень на купівлю; адміністрування програм лояльності для клієнтів; аналізування собівартості; аудит підприємницької діяльності; аудит фінансовий; аукціонний продаж; аутсорсингове адміністративне керування для компаній; бухгалтерський облік; веб-індексування на комерційні або рекламні потреби; ведення бухгалтерських книг; ведення переговорів щодо укладання угод у сфері підприємницької діяльності для інших; вивчання ринку; визначання громадської думки; виписування рахунків; влаштовування передплати газет для інших; влаштовування передплати телекомунікаційних послуг для інших; готування платіжних документів; готування податкових декларацій; демонстрування товарів; довідкові послуги у сфері підприємницької діяльності; допомога в керуванні підприємницькою діяльністю; допомога у комерційному або промисловому керуванні; дорадчі послуги для керування підприємницькою діяльністю; досліджування щодо підприємницької діяльності; економічне прогнозування; забезпечування інформацією в сфері підприємницької діяльності за допомогою веб-сайтів; збирання інформації у комп'ютерні бази даних; збирання статистичних даних; інформування щодо підприємницької діяльності; керування діяльністю вільнонайманих працівників; керування діяльністю щодо програм з відшкодовування витрат для інших; керування підприємницькою діяльністю в перехідний період; комерційне інформування та поради для споживачів у виборі товарів і послуг; комерційне керування ліцензуванням товарів і послуг для інших; комп'ютеризоване ведення справ; консультування з керування персоналом; консультування з керування підприємницькою діяльністю; консультування з комунікаційних стратегій щодо рекламування; консультування з комунікаційної стратегії щодо зв'язків з громадськістю; консультування з організовування підприємницької діяльності; маркетинг; маркетинг у рамках робіт з видання програмного забезпечення; маркетинг цільовий; маркетингові досліджування; надавання інформації щодо комерційних та ділових контактів; надавання онлайнових торговельних майданчиків для покупців та продавців товарів і послуг; написання рекламних текстів; написання сценаріїв на рекламні потреби; оброблення текстів; оновлювання рекламних матеріалів; оновлювання та ведення даних у комп'ютерних базах даних; оновлювання та ведення інформації в реєстрах; оптимізація відвідуваності веб-сайтів; організовування виставок на комерційні або рекламні потреби; організовування ярмарків на комерційні або рекламні потреби; орендування рекламного місця; оформлення вітрин; оцінювання підприємницької діяльності; підбирання персоналу; поради щодо організовування і керування підприємницькою діяльністю; послуги агентств комерційного інформування; послуги експертів з ефективності підприємницької діяльності; послуги з комерційного посередництва; послуги з конкурентного розвідування ринку; послуги з макетування на рекламні потреби; послуги з релокації для підприємств; послуги з розвідування ринку; послуги закупівельні для інших (закупову-

вання товарів та послуг для інших підприємств); послуги зі складання графіків ділових зустрічей (офісні роботи); послуги зі створювання та керування списками подарунків; послуги із заповнювання податкової декларації; послуги імпортно-експортних агентств; послуги манекенників для рекламування або сприяння продажам; послуги рекламних агентств; послуги щодо зв'язків з громадськістю; послуги щодо оптового продажу паперу та картону, друкованої продукції, матеріалів для книжкових оправ, фотографій, канцелярських товарів та офісного приладдя, крім меблів, клеїв на канцелярські або побутові потреби, креслярських матеріалів та приладдя для художників, пензлів для малювання, навчальних матеріалів, пластмасових листів, плівок та пакетів для обгортання і пакування, друкарськіа шрифтів, друкарських кліше, парасольок, одягу, наголовних уборів, сумок, іграшок, новорічних прикрас, цукерок, шоколаду, печива, тістечок, аксесуарів для комп'ютерів, аксесуарів для телефонів, галантерейних виробів, дрібного посуду, текстильніих виробів, декоративних предметів інтер'єру, їстівних наборів, годинників, фітнес-трекерів, колонок, мультитулів, ліхтарів, рулеток, настільних ігор, рекламних декорацій та конструкцій; послуги щодо роздрібного продажу паперу та картону, друкованої продукції, матеріалів для книжкових оправ, фотографій, канцелярських товарів та офісного приладдя, крім меблів, клеїв на канцелярські або побутові потреби, креслярських матеріалів та приладдя для художників, пензлів для малювання, навчальних матеріалів, пластмасових листів, плівок та пакетів для обгортання і пакування, друкарськіа шрифтів, друкарських кліше, парасольок, одягу, наголовних уборів, сумок, іграшок, новорічних прикрас, цукерок, шоколаду, печива, тістечок, аксесуарів для комп'ютерів, аксесуарів для телефонів, галантерейних виробів, дрібного посуду, текстильніих виробів, декоративних предметів інтер'єру, їстівних наборів, годинників, фітнес-трекерів, колонок, мультитулів, ліхтарів, рулеток, настільних ігор, рекламних декорацій та конструкцій; пошук даних у комп'ютерних файлах для інших; пошук спонсорів; пошукова оптимізація для сприяння продажам; представляння товарів на засобах інформування з метою роздрібного продажу; представляння товарів на засобах інформування з метою оптового продажу; представляння послуг на засобах інформування з метою роздрібного продажу; представляння послуг на засобах інформування з метою оптового продажу; приймання телефонних дзвінків для недоступних абонентів; прокат білбордів (рекламних щитів); прокат офісних машин і обладнання; прокат рекламних матеріалів; прокат рекламного часу на засобах інформування; прокат торговельних автоматів; прокат торговельних стендів; пряме поштове рекламування; публікування рекламних текстів; радіорекламування; реєстррування письмових повідомлень та даних; рекламування; рекламування з оплатою переходів на веб-сторінку за рекламним оголошенням; рекламування зовнішнє; рекламування поштою; рекламування через комп'ютерну мережу в режимі он-лайн; репродукування документів; розклеювання рекламних плакатів; розповсюджування зразків; розповсюджування рекламних матеріалів; розробляння рекламних матеріалів; систематизування інформації у комп'ютерні бази даних; складання звітів про стан рахунків; складання індексів інформації на комерційні або рекламні потреби; сприяння продажам для інших; створювання програм щодо замовляння товарів через телерекламу; створювання рекламних фільмів; стенографування; текстове записування інформації (офісні роботи); телевізійне рекламування; телемаркетингові послуги; узгоджування та укладання комерційних угод для третіх сторін; фахове консультування щодо підприємницької діяльності.

---

(111) **280990** **(210)** **m 2018 10732**
(151) **25.08.2020** **(220)** **07.05.2018**
(181) **07.05.2028**
(732) **Фьодорова Христина Ігорівна;**
вул. Шевченка, 69, м. Моршин, Стрийський р-н, Львівська обл., 82482 (UA)

(540)

(511)

Кл. 25: Одяг, взуття, наголовні убори; альби; апостольники; бандани (хустки); берети; боа (горжетки); боді (спідня білизна); ботильйони; бриджі; бутси футбольні; взуття для гри в футбол; бюстгальтери; бюстгальтери-корсети; валянки (взуття з валяної вовни); взуття дерев'яне; взуття для купання; взуття пляжне; вилоги рукавів; манжети (одяг); вироби протиковзні для взуття; вироби трикотажні (одяг); вовняні куртки; водонепроникні костюми для катання на водних лижах; вставки для сорочок; вуалі (одяг); гамаші; теплі панчішні вироби; гетри; краги; готові підкладки (частини одягу); грації; деталі металеві для взуття; джемпери; пуловери; светри; дитячі нагрудники з рукавами непаперові; дитячі нагрудники непаперові; дитячі труси (спідня білизна); еспадрильї; жилети; безрукавки; жилети рибальські; знімні коміри; калоші; капелюхи; капелюхи паперові (одяг); каптури (одяг); капці; каркаси (остови) для капелюхів; кашне; кишені для одягу; кімоно; кімоно для дзюдо; кімоно для карате; козирки (наголовні убори); козирки для наголовних уборів; колготки; комбінації (спідня білизна); комбінезони (одяг); коміри (одяг); корсажі (жіноча білизна); корсети (спідня білизна); костюми; костюми для купання; купальники; костюми маскарадні; краватки; круглі шапочки без крис; купальники гімнастичні; трико гімнастичні; куртки; легінси (штани); лівреї; манишки; мантильї; маски для сну; митри (наголовні убори); мітенки; муфти (одяг); муфти для ніг неелектронагрівні; набійки для взуття; навушники (одяг); накидки хутряні; напівчоботи; натільний одяг; спідня білизна; носкові частини взуття; одяг верхній; одяг готовий; одяг для

автомобілістів; одяг для велосипедистів; одяг для гімнастики; одяг з вичиненої шкіри; одяг з габардину; одяг з джерсі; одяг із штучної шкіри; одяг непромокальний; одяг паперовий; одяг пляжний; орарі; пальта; панталони; жіночі труси; панчішні вироби; панчохи; панчохи, що поглинають піт; парки; пелерини; перев'язи для одягу; передки взуттєві; перукарські пеньюари; підбори; підв'язки для панчіх; підошви для взуття; підпахівники; підтяжки; шлейки для одягу (підтяжки); піжами; плавки; пластрони; плащі; пов'язки наголовні (одяг); пончо; пояси (одяг); пояси-гаманці (одяг); придане для новонароджених (одяг); п'ятки для панчіх; ранти для взуття; ризи; робочий одяг; робочі халати; рукавиці лижні; рукавички (одяг); сандалі; сандалі для купання; сарафани; сарі; саронги; сорочки; сорочки з короткими рукавами; спідниці; спідниці спідні; спідниці-шорти; спідні пояси; спідня білизна, що поглинає піт; спортивне взуття; спортивний трикотажний одяг; спортивні майки; сукні; тоги; труси; труси-боксери; туфлі; туфлі гімнастичні; туфлі спортивні; тюрбани; устілки для взуття; фартухи (одяг); формений одяг; футболки; халати; халати банні; халяви чобіт; хустинки для нагрудних кишень; хустки нашийні; шарфи; хутро (одяг); циліндри (наголовні убори); черевики лижні; чоботи; чоботи зі шнурками; шалі; шапки; кепки; шапочки для душу; шапочки для купання; шипи для футбольних бутсів; шкарпетки; шкарпетки, що поглинають піт; шлейки для панчіх; шлейки для шкарпеток; штани; штрипки для штанів; штрипки для гетрів; шуби.

---

(111) **280991** **(210)** **m 2018 10744**
(151) **25.08.2020** **(220)** **07.05.2018**
(181) **07.05.2028**
(732) **Солнарьов Руслан Олександрович; вул. Шумського, 1 Б, кв. 7, м. Київ, 02098 (UA)**

(540)

(511)

Кл. 14: Дорогоцінні метали та їхні сплави; ювелірні вироби, дорогоцінне та напівдорогоцінне каміння; годинники та хронометричні прилади; агати; амулети (ювелірні вироби); анкери годинникові; атомні годинники; барабани годинникові; браслети (ювелірні вироби); браслети для наручних годинників; браслети з вишитого текстилю (ювелірні вироби); брошки (ювелірні вироби); будильники; гагат, необроблений або напівоброблений; годинники (настільні, баштові, настінні); годинники електричні; годинникові ланцюжки; годинникові механізми; годинникові пружини; годинникові скельця; діаманти; дорогоцінні метали, необроблені або напівоброблені; дріт з дорогоцінних металів (ювелірні вироби); запонки; застібки для ювелірних виробів; затискачі для краваток; зливки дорогоцінних металів; значки з дорогоцінних металів; золоті нитки (ювелірні вироби); золото необроблене або коване; іридій; каблучки (ювелірні вироби); кабошони; католицькі чотки; кільця для ключів (рознімні кільця з брелоками або декоративними маячками); комплектуючі деталі та матеріали для ювелірних виробів; контрольні годинники; корпуси годинників; корпуси наручних годинників (частини наручних годинників); ланцюжки (ювелірні вироби); ланцюжки для ключів (рознімні кільця з брелоками або декоративними маячками); маятники годинникові; медалі; медальйони (ювелірні вироби); мідні жетони; місбаха (чотки); монети; намиста (ювелірні вироби); намистини для виготовляння ювелірних виробів; намисто із спресованого бурштину; наручні годинники; нитки з дорогоцінних металів (ювелірні вироби); олівін (дорогоцінний камінь); осмій; паладій; перидот; перли (ювелірні вироби); підвіски для кілець ключів; підвіски для ланцюжків ключів; платина; погруддя з дорогоцінних металів; подарункові коробки для наручних годинників; подарункові коробки для ювелірних виробів; прикраси з гагату; прикрашальні шпильки; пряжа срібна; родій; рознімні кільця з дорогоцінних металів для ключів; розп'яття з дорогоцінних металів, крім ювелірних прикрас; розп'яття як ювелірні прикраси; рутеній; рухомі деталі для механізмів годинників; секундоміри (з зупинником); сережки; скриньки для ювелірних виробів; скриньки з дорогоцінних металів; сонячні годинники; срібло необроблене або коване; срібні нитки (ювелірні вироби); статуї з дорогоцінних металів; стрази (біжутерія); стрілки годинників; стрілки наручних годинників; твори мистецтва з дорогоцінних металів; фігурки (статуетки) з дорогоцінних металів; футляри, що згортаються, для ювелірних виробів; християнські чотки; хронографи (годинники); хронометри; хроноскопи; циферблати годинникові; шпильки (ювелірні вироби); шпильки для краваток; шпінелі (дорогоцінне каміння); ювелірні вироби з жовтого бурштину; ювелірні вироби з клуазонне; ювелірні вироби зі слонової кістки; ювелірні підвіски; ювелірні прикраси для взуття; ювелірні прикраси для капелюхів.

Кл. 35: Рекламування; керування підприємницькою діяльністю; адміністрування у сфері підприємницької діяльності; офісні роботи; адміністративна допомога щодо запитів про подання комерційних пропозицій; адміністративна допомога щодо запрошень до участі у тендерних процедурах; адміністративне оброблення замовлень на купівлю; адміністрування програм лояльності для клієнтів; адміністрування програм лояльності для постійних клієнтів авіакомпаній; аналізування собівартості; аудит підприємницької діяльності; аудит фінансовий; аукціонний продаж; аутсорсингове адміністративне керування для компаній; бухгалтерський облік; веб-індексування на комерційні або рекламні потреби; ведення бухгалтерських книг; ведення переговорів щодо укладання угод у сфері підприємницької діяльності для інших; вивчання ринку; визначання громадської думки; виписування рахунків; влаштовування передплати газет для інших; влаштовування передплати

телекомунікаційних послуг для інших; готування платіжних документів; готування податкових декларацій; демонстрування товарів; довідкові послуги у сфері підприємницької діяльності; допомога в керуванні підприємницькою діяльністю; допомога у комерційному або промисловому керуванні; дорадчі послуги для керування підприємницькою діяльністю; досліджування щодо підприємницької діяльності; економічне прогнозування; забезпечування інформацією в сфері підприємницької діяльності за допомогою веб-сайтів; збирання інформації у комп'ютерні бази даних; збирання статистичних даних; інформування щодо підприємницької діяльності; керування діяльністю артистів-виконавців; керування діяльністю вільнонайманих працівників; керування діяльністю готелів; керування діяльністю спортсменів; керування діяльністю щодо програм з відшкодовування витрат для інших; керування підприємницькою діяльністю в перехідний період; комерційне інформування та поради для споживачів у виборі товарів і послуг; комерційне керування ліцензуванням товарів і послуг для інших; комп'ютеризоване ведення справ; консультування з керування персоналом; консультування з керування підприємницькою діяльністю; консультування з комунікаційних стратегій щодо рекламування; консультування з комунікаційної стратегії щодо зв'язків з громадськістю; консультування з організовування підприємницької діяльності; маркетинг; маркетинг у рамках робіт з видання програмного забезпечення; маркетинг цільовий; маркетингові досліджування; машинописні роботи; надавання інформації щодо комерційних та ділових контактів; надавання онлайнових торговельних майданчиків для покупців та продавців товарів і послуг; написання біографічних довідок для інших; написання резюме для інших; написання рекламних текстів; написання сценаріїв на рекламні потреби; оброблення текстів; оновлювання рекламних матеріалів; оновлювання та ведення даних у комп'ютерних базах даних; оновлювання та ведення інформації в реєстрах; оптимізація відвідуваності веб-сайтів; організовування виставок на комерційні або рекламні потреби; організовування показів мод на рекламні потреби; організовування ярмарків на комерційні або рекламні потреби; орендування рекламного місця; оформляння вітрин; оцінювання підприємницької діяльності; підбирання персоналу; поради щодо організовування і керування підприємницькою діяльністю; посередницькі послуги у сфері підприємницької діяльності щодо підбору потенційних приватних інвесторів для підприємців, які потребують фінансування; послуги агентств комерційного інформування; послуги агентств працевлаштування; послуги експертів з ефективності підприємницької діяльності; послуги з аутсорсингу (допомога у сфері підприємницької діяльності); послуги з керування підприємницькими проектами для об'єктів будівництва; послуги з комерційного посередництва; послуги з конкурентного розвідування ринку; послуги з макетування на рекламні потреби; послуги з нагадування про ділові зустрічі (офісні роботи); послуги з огляду преси; послуги з порівнювання цін; послуги з релокації для підприємств; послуги з розвідування ринку; послуги з фотокопіювання; послуги закупівельні для інших (закуповування товарів та послуг для інших підприємств); послуги зі складання графіків ділових зустрічей (офісні роботи); послуги зі створювання та керування списками подарунків; послуги із заповнювання податкової декларації; послуги імпортно-експортних агентств; послуги манекенників для рекламування або сприяння продажам; послуги рекламних агентств; послуги секретарів; послуги щодо зв'язків з громадськістю; послуги щодо роздрібного продажу завантажних музичних творів у цифровому форматі в режимі он-лайн; послуги щодо роздрібного продажу завантажних рингтонів у режимі он-лайн; послуги щодо роздрібного продажу завантажних та попередньо записаних музичних творів та фільмів у режимі он-лайн; послуги щодо роздрібного продажу творів мистецтва художніми галереями; пошук даних у комп'ютерних файлах для інших; пошук спонсорів; пошукова оптимізація для сприяння продажам; представляння товарів на засобах інформування з метою роздрібного продажу; приймання телефонних дзвінків для недоступних абонентів; прокат білбордів (рекламних щитів); прокат офісних машин і обладнання; прокат рекламних матеріалів; прокат рекламного часу на засобах інформування; прокат торговельних автоматів; прокат торговельних стендів; прокат фотокопіювальних машин; пряме поштове рекламування; психологічне тестування для відбирання персоналу; публікування рекламних текстів; радіорекламування; реєстрування письмових повідомлень та даних; рекламування з оплатою переходів на веб-сторінку за рекламним оголошенням; рекламування зовнішнє; рекламування поштою; рекламування через комп'ютерну мережу в режимі он-лайн; репродукування документів; розклеювання рекламних плакатів; розповсюджування зразків; розповсюджування рекламних матеріалів; розробляння рекламних матеріалів; розслідування у сфері підприємницької діяльності; систематизування інформації у комп'ютерні бази даних; складання звітів про стан рахунків; складання індексів інформації на комерційні або рекламні потреби; сприяння продажам для інших; сприяння продажам товарів і послуг шляхом спонсорської підтримки спортивних подій; створювання програм щодо замовляння товарів через телерекламу; створювання рекламних фільмів; стенографування; текстове записування інформації (офісні роботи); телевізійне рекламування; телемаркетингові послуги; узгоджування та укладання комерційних угод для третіх сторін; фахове консультування щодо підприємницької діяльності; розміщування в одному місці, на користь іншим особам, асортименту товарів (крім їх транспортування), яке дозволяє покупцям зручно оглядати та купувати ці товари за загальними каталогами цих товарів або у магазинах оптової та роздрібної торгівлі.

Кл. 42: Наукові і технологічні послуги та досліджування і розробки, що їх стосуються; послуги промислового аналізування та досліджування; розробляння та проектування комп'ютерного апаратного і програмного забезпечення; аналізування води; аналізування для розробляння нафтових родовищ; аналізу-

вання комп'ютерної системи; аналізування почерку (графологія); архітектурне консультування; архітектурні послуги; аутсорсингові послуги у сфері інформаційних технологій; будівельне проектування; випробовування матеріалів; випробовування нафтових свердловин; випробовування текстилю; відновлювання комп'ютерних даних; встановлювання справжності творів мистецтва; геологічне експертування; геологічне розвідування; дизайн інтер'єру; дизайн паковання; дистанційне резервне копіювання даних; досліджування в бактеріології; досліджування в біології; досліджування в геології; досліджування в косметології; досліджування в техніці; досліджування в хімії; досліджування і розробляння нових товарів для інших; досліджування у механіці; досліджування у сфері захисту навколишнього середовища; досліджування у фізиці; дублювання комп'ютерних програм; експертування нафтових родовищ; електронне зберігання даних; електронний моніторинг інформації щодо ідентифікації особи для виявляння крадіжок персональних даних через мережу Інтернет; електронний моніторинг операцій за кредитними картками для виявляння шахрайств через мережу Інтернет; енергоаудит; забезпечування інформацією з комп'ютерних технологій та програмування за допомогою веб-сайтів; забезпечування пошуковими засобами для інтернету; засівання хмар; інжиніринг; інсталювання комп'ютерного програмного забезпечення; калібрування (вимірювання); картографічні послуги; клінічні випробовування; комп'ютерне програмування; конвертування даних або документів з фізичних носіїв на електронні; конвертування даних і комп'ютерних програм, крім фізичного перетворювання; консультування з комп'ютерних технологій; консультування з телекомунікаційних технологій; консультування у сфері енергозбереження; консультування щодо безпеки в мережі Інтернет; консультування щодо безпеки даних; консультування щодо інформаційних технологій (IT); консультування щодо комп'ютерного програмного забезпечення; консультування щодо комп'ютерної безпеки; консультування щодо проектування та розробляння комп'ютерного апаратного забезпечення; консультування щодо розробляння веб-сайтів; контролювання якості; метеорологічне інформування; моделювання одягу; моніторинг комп'ютерних систем для виявляння несанкціонованого доступу або витоку даних; моніторинг комп'ютерних систем для виявляння поломок; моніторинг комп'ютерних систем за допомогою віддаленого доступу; надавання наукової інформації, порад, консультацій щодо зменшування викидів вуглекислого газу; науково-технічне експертування; обслуговування комп'ютерного програмного забезпечення; оновлювання комп'ютерного програмного забезпечення; оцифровування документів (сканування); оцінювання якості вовни; оцінювання якості лісу на пні; перевіряння щодо придатності до експлуатації транспортних засобів; підводне досліджування; планування розвитку міст; платформа як послуга (PaaS); послуги з шифрування даних; послуги наукових лабораторій; послуги фахівців з хімії; послуги щодо захисту від комп'ютерних вірусів; проведення досліджень технічних проектів; прогнозування погоди; програмне забезпечення як послуга (SaaS); проектування інтер'єру; прокат веб-серверів; прокат комп'ютерів; прокат комп'ютерного програмного забезпечення; промисловий дизайн; розблоковування мобільних телефонів; розвідування нафти; розміщування комп'ютерних сайтів (веб-сайтів); розробляння комп'ютерних систем; розробляння програмного забезпечення в рамках робіт з видання програмного забезпечення; розробляння технічної документації; створювання та обслуговування веб-сайтів для інших; створювання та розробляння індексів інформації на основі веб-сайтів для інших (послуги у сфері інформаційних технологій); технологічне консультування; топографічне знімання; хімічний аналіз; хмарне обчислювання даних; хостинг серверів; художнє оформляння (промисловий дизайн); художній дизайн.

---

(111) **280992** **(210)** **m 2018 10750**
(151) **25.08.2020** **(220)** **07.05.2018**
(181) **07.05.2028**
(591) червоний, чорний, білий
(732) **Товариство з обмеженою відповідальністю "Холдинг емоцій "!ФЕСТ";**
площа Ринок, 14, м. Львів, 79008 (UA)

(540)

Дивись кольорову копію з оригіналу зображення знака в кінці бюлетеня

(511)

Кл. 30: Замінники кави; кава; кава несмажена; кавові ароматизатори; кавові напої з молоком; напої на основі кави; рослинні продукти, що використовуються як замінники кави; цикорій (кавовий замінник).

Кл. 35: Адміністративна допомога щодо запитів про подання комерційних пропозицій; адміністративне оброблення замовлень на купівлю; адміністрування програм лояльності для клієнтів; аналізування собівартості; аукціонний продаж; веб-індексування на комерційні або рекламні потреби; ведення переговорів щодо укладання угод у сфері підприємницької діяльності для інших; вивчання ринку; визначання громадської думки; виписування рахунків; готування платіжних документів; демонстрування товарів; допомога у комерційному або промисловому керуванні; досліджування щодо підприємницької діяльності; комерційне інформування та поради для споживачів у виборі товарів і послуг; консультування з керування підприємницькою діяльністю; консультування з комунікаційних стратегій щодо рекламування; маркетинг; маркетинг цільовий; маркетингові досліджування; надавання інформації щодо комерційних та ділових контактів; надавання онлайнових торговельних майданчиків для покуп-

ців та продавців товарів і послуг; написання рекламних текстів; оновлювання рекламних матеріалів; оптимізація відвідуваності веб-сайтів; організовування виставок на комерційні або рекламні потреби; організовування ярмарків на комерційні або рекламні потреби; орендування рекламного місця; оформляння вітрин; поради щодо організовування і керування підприємницькою діяльністю; послуги агентств комерційного інформування; послуги експертів з ефективності підприємницької діяльності; послуги з комерційного посередництва; послуги з конкурентного розвідування ринку; послуги з макетування на рекламні потреби; послуги з порівнювання цін; послуги з розвідування ринку; послуги закупівельні для інших (закуповування товарів та послуг для інших підприємств); послуги імпортно-експортних агентств; представляння товарів на засобах інформування з метою роздрібного продажу; прокат рекламних матеріалів; прокат торговельних стендів; публікування рекламних текстів; радіорекламування; рекламування; рекламування з оплатою переходів на веб-сторінку за рекламним оголошенням; рекламування зовнішнє; рекламування через комп'ютерну мережу в режимі он-лайн; розповсюджування зразків; розповсюджування рекламних матеріалів; сприяння продажам для інших; створювання програм щодо замовляння товарів через телерекламу; телевізійне рекламування; телемаркетингові послуги; узгоджування та укладання комерційних угод для третіх сторін; фахове консультування щодо підприємницької діяльності.

Кл. 43: Кейтерингові послуги щодо забезпечування їжею та напоями; послуги барів; послуги їдалень; послуги кафе; послуги кафетеріїв; послуги ресторанів; послуги ресторанів самообслуговування; створювання композицій з харчових продуктів.

---

(111) 280993 **(210) m 2018 10774**
(151) 25.08.2020 **(220) 07.05.2018**
(181) 07.05.2028
(732) Наделяєв Андрій Валерійович;
вул. Академіка Андрія Сахарова, 56, кв. 17, м. Львів, 79044 (UA)
Пужаєнко Андрій Миколайович;
пров. Металістів, 1, кв. 16, м. Київ, 03058 (UA)
Вигнанець Яна Олегівна;
вул. Стрийська, 75, кв. 240, м. Львів, 79031 (UA)
Бобнєва Віра Богданівна;
вул. Коломийська, 1, кв. 27, м. Львів, 79049 (UA)

(540) Панський штоф

(511)

Кл. 33: Алкогольні напої, крім пива; алкогольні напої, що містять фрукти; анісова настоянка (лікер); анісовий лікер; аперитиви; арак; байцзю (китайський алкогольний напій); бренді; вина; віскі; горілка; горілка вишнева; грушевий сидр; джин; дигестиви (лікери та алкогольні напої); коктейлі; кюрасо; лікери; медовуха (напій медовий); м'ятні лікери; напої алкогольні змішані, крім напоїв на основі пива; настоянки гіркі; ніра (алкогольний напій на основі цукрової тростини); перегінні алкогольні напої; пікети (вино з виноградних вичавків); рисовий спирт; ром; саке; сидр; спиртні напої; спиртові екстракти; спиртові есенції; фруктові екстракти спиртові.

---

(111) 280994 **(210) m 2018 10941**
(151) 25.08.2020 **(220) 10.05.2018**
(181) 10.05.2028
(732) Гребінь Тетяна Дмитрівна;
вул. Виставкова, 10, кв. 39, с. Чубинське, Бориспільський р-н, Київська обл., 08321 (UA)

(540) #Quick BBQ

(511)

Кл. 4: Біопаливо; брикети з деревини; брикети паливні; деревне вугілля (паливо); дрова; матеріали для розпалювання; нічники (свічки); паливо; паливо на основі спирту; паперові крутні для розпалювання; парафін; світильне паливо; свічки воскові; свічки; спирт (паливо); торф (паливо); торф'яні брикети (паливо); тріски для розпалювання; трут.

Кл. 21: Автоклави неелектричні для готування їжі; банки для зберігання печива; бирки для декантерів; блюдця; бутлі обплетені; вази; вази для фруктів; вази настільні для декору; вироби керамічні на побутові потреби; відерця для льоду; відерця для охолоджування пляшок; відра; вінички для збивання неелектричні на побутові потреби; вішалки та кільця для рушників; вмістини для видавання паперових рушників; вмістини для побутового або кухонного використання; вмістини для сухого чаю; вмістини термоізольовані для харчових продуктів; вмістинки для легких сніданків; ганчірки для витирання пилу з меблів; ганчірки для збирання пилу (клапті); ганчірки для полірування меблів; ганчірки для чищення; гасильники для свічок; гелеві пакети для охолоджування харчових продуктів та напоїв; глеки; глечики; гончарні вироби; горщики; графини; губки на побутові потреби; дека; димопоглиначі на побутові потреби; дошки для різання кухонні; дошки для різання хліба; дробарки кухонні неелектричні; збивачки неелектричні; змішувачі неелектричні на побутові потреби; зубочистки; кавники неелектричні; кавові млинки ручні; кавові перколятори неелектричні; кавові сервізи (столовий посуд); казани; каструлі; каструлі керамічні; качалки побутові; килимки для випікання; кільця для серветок; коробки для солодощів; коробки скляні; кошики для паперового сміття; кошики для сміття; кошики для хліба на побутові потреби; кошики з наборами посуду для відпочинку на природі; кошики на побутові потреби; кришки для посуду; кришталь (скляний посуд); кубики льоду багаторазового використання; кульки-ситечка для заварювання чаю; кухлі; кухлі для пива; кухлі з кришкою для пива; куховарське начиння неелектричне; куховарські горщики; куховарські форми; кухонне начиння; кухонні вмістини; кухонні рукавиці; ложки для морозива; ложки для перемішування (кухонне начиння); ложки з довгою ручкою (куховарське начиння); лопатки для кухонного викорис-

тання; лопатки сервірувальні для пирогів; лотки для збирання крихт; майоліка; масельнички; миски; мішки сітчасті для куховарення, крім призначених для використання у мікрохвильових печах; млинки побутові ручні; млинки ручні для перцю; набори для лікерів; набори для прянощів; набори куховарських горщиків; набори пляшечок для олії та оцту; накривки на масельнички; накривки на посуд; накривки на сирниці; настільні підстилки, крім паперових або текстильних; начиння на побутові потреби; пакети ізотермічні; палички для їжі; палички для помішування коктейлів; пароварки неелектричні; пастки на комах; пензлики для змащування страв; перечниці; підноси для напоїв; підноси на побутові потреби; підноси обертові; підноси паперові на побутові потреби; підставки (столове начиння); підставки під вмістини для напоїв непаперові або нетекстильні; підставки під ножі, настільні; підставки під решітки для жарення; підставки під чайні пакетики; підставки під яйця; підстилки під столові прибори, крім паперових або текстильних; пляшечки для оцту та олії; пляшечки кулястої форми, скляні; пляшки; подрібнювачі неелектричні для кухонного використання; подушечки-мочалки чистильні; посуд; посуд глиняний; посуд для овочів; посуд порцеляновий; посудини для охолоджування; посудини для пиття; посудини скляні (бутлі); посудини скляні кулясті; посудинки металеві для готування льоду та заморожених напоїв; преси для тортильї неелектричні (кухонне начиння); преси для фруктів неелектричні на побутові потреби; пристосовання для відкривання пляшок електричні та неелектричні; прихватки кухонні; пробки скляні; просіювачі золи (побутове начиння); решета (побутове начиння); решітки для жарення (куховарське начиння); роги для пиття; рукавиці господарські; рукавиці для барбекю; ручне знаряддя для виготовляння локшини; салатниці; свинки-скарбнички; свічники; свічники у вигляді склянок (підставки); сервізи (посуд); сервірувальні черпаки; сита (побутове начиння); сифони для газованої води; сільнички; скарбнички; склопосуд розмальований; скляні флакони (вмістини); склянки (посудини); склянки для пиття; сковороди; сковороди-гриль (куховарське начиння); скороварки неелектричні для готування їжі; совки для сипучих продуктів на побутові потреби; соломинки для пиття; столові прибори, крім ножів, виделок та ложок; ступи кухонні; сумки-холодильники переносні неелектричні; супниці; тази (посудини); тарілки одноразові; тарілки паперові; тарілки столові; твори мистецтва з порцеляни, кераміки, глини, теракоти або скла; термоізольовані вмістини; термоізольовані вмістини для напоїв; термоси; термостійкі горщики неелектричні; тертки для кухонного використання; товкачі кухонні; тримачі губок; тримачі для зубочисток; тримачі меню; тримачі столових серветок; трубочки для пиття; укривальця для чайників; фігурки з порцеляни, кераміки, глини, теракоти або скла; фільтри кавові неелектричні; флакони; фляги плоскі для спиртних напоїв; форми (кухонне начиння); форми для випікання; форми для льоду; фритюрниці неелектричні; хлібниці; цукерниці; цукорниці; чавниці для часнику (кухонне начиння); чайники заварювальні; чайники неелектричні; чайні сервізи (столовий посуд); чайні ситечка; чайні цідильця; чашки; чашки паперові або пластмасові; черпаки для подавання вина; шампури куховарські металеві; шейкери для готування коктейлів; штопори електричні та неелектричні; щипці для льоду; щипці для розколювання горіхів; щипці для салату; щипці для цукру; щітки для мазання з довгою ручкою; ящики для сміття.

---

(111) **280995** **(210)** **m 2018 11230**
(151) **25.08.2020** **(220)** **14.05.2018**
(181) **14.05.2028**
(732) **Дмитрук Оксана Василівна;**
вул. Шевченка, 19, с. Ковалівка, Коломийський р-н, Івано-Франківська обл., 78293 (UA)

(540)

(511)

Кл. 25: Одяг; взуття; наголовні убори; бандани (хустки); берети; боді (спідня білизна); ботильйони; бриджі; бюстгальтери; бюстгальтери-корсети; взуття пляжне; вироби трикотажні (одяг); вовняні куртки; вуалі (одяг); грації; джемпери; пуловери; светри; еспадрильї; жилети; безрукавки; капелюхи; колготки; комбінації (спідня білизна); комбінезони (одяг); коміри (одяг); корсажі (жіноча білизна); корсети (спідня білизна); костюми; костюми для купання; купальники; куртки; легінси (штани); манишки; накидки хутряні; натільний одяг; спідня білизна; одяг верхній; одяг готовий; одяг з вичиненої шкіри; одяг з габардину; одяг з джерсі; одяг пляжний; пальта; панталони; жіночі труси; панчохи; парки; піжами; плавки; плащі; пончо; пояси (одяг); пояси-гаманці (одяг); рукавички (одяг); сандалі; сарафани; сарі; сорочки; сорочки з короткими рукавами; спідниці; спідниці спідні; спідниці-шорти; спідні пояси; спідня білизна, що поглинає піт; спортивне взуття; спортивний трикотажний одяг; спортивні майки; сукні; труси; труси-боксери; туфлі; футболки; халати; халати банні; хустки нашийні; шарфи; хутро (одяг); чоботи; чоботи зі шнурками; шалі; шапки; кепки; штани; шуби.

Кл. 35: Рекламування; керування підприємницькою діяльністю; адміністрування у сфері підприємницької діяльності; офісні роботи; адміністративне оброблянння замовлень на купівлю; адміністрування програм лояльності для клієнтів; демонстрування товарів; керування підприємницькою діяльністю в перехідний період; комерційне інформування та поради для споживачів у виборі товарів і послуг; маркетинг; надавання онлайнових торговельних майданчиків для покупців та продавців товарів і послуг; організовування виставок на комерційні або рекламні по-

треби; організовування показів мод на рекламні потреби; організовування ярмарків на комерційні або рекламні потреби; оформляння вітрин; послуги з комерційного посередництва; послуги закупівельні для інших (закуповування товарів та послуг для інших підприємств); пошукова оптимізація для сприяння продажам; представляння товарів на засобах інформування з метою роздрібного продажу; прокат торговельних стендів.

---

(111) **280996** **(210)** **m 2018 11237**
(151) **25.08.2020** **(220)** **14.05.2018**
(181) **14.05.2028**
(591) чорний, білий
(732) **ПРИВАТНЕ ПІДПРИЄМСТВО "ЛЮМАН"; вул. Херсонська, 63, м. Луганськ, 91005 (UA)**

(540)

ЛЮМАН

(511)
Кл. 13: Боєприпаси; кулі для пневматичної зброї; снаряди для гладкоствольної зброї.
Кл. 28: Мішені.
Кл. 35: Сприяння продажам; рекламування; керування справами; ділове адміністрування; діловодство (офісні роботи); рекламування з оплатою переходів на веб-сторінку за рекламним оголошенням; рекламування через комп'ютерну мережу в режимі он-лайн.

---

(111) **280997** **(210)** **m 2018 11251**
(151) **25.08.2020** **(220)** **14.05.2018**
(181) **14.05.2028**
(732) **ҐМ ҐУТ МЕІСТЕР ВЕРКЗЕУҐЕ ЛТД (GM GUT MEISTER WERKZEUGE LTD); Цравен Гоус, Ґроунд Флоор, 40-44 Уксбрідґе Роад, Еалінґ, Лондон, W5 2BS, Велика Британія (Craven Hous, Ground Floor, 40-44 Uxbridge Road, Ealing, London, W5 2BS, Great Britain) (GB)**

(540)

AZARIX
SMART TECHNOLOGY

(511)
Кл. 9: 3D-окуляри; автовідповідачі телефонні; автомати для продавання квитків; автоматичні вимикачі; автоматичні касові машини (банкомати); автоматичні керувальні пристрої до транспортних засобів; автоматичні покажчики низького тиску в шинах транспортних засобів; аерометри; азбестовий одяг для захисту від вогню; азбестові рукавиці для захисту у разі нещасних випадків; азбестові щити для пожежників; акселерометри; актинометри; акумулятори для електронних сигарет; акумулятори електричні; акустичні пристрої зв'язку; алідади; альтиметри; амперметри; анемометри; аноди; анодні батареї; антени; скло антиблікове; антиблікові щитки; антикатоди; апарати для дистанційного керування; апарати для оброблення інформації; апарати для перевіряння оплати поштовими марками; апарати для ферментації (лабораторні апарати); апарати електричні для дистанційного запалювання; апарати і устаткування, що виробляють рентгенівські промені, крім призначених на медичні потреби; апарати навігаційні для системи глобального позиціонування (GPS); апаратура для аналізування, крім медичної; апертометри (оптика); ареометри для кислот; ареометри для кислот акумуляторні; астрономічні прилади та інструменти; аудіо-, відеоприймачі; аудіовізуальні навчальні апарати; аудіоінтерфейси; бакени світиві; балансувальні пристрої; баласти до освітлювальних пристроїв; банки акумуляторів електричних; барометри; батареї для запалювання; батареї електричні; батареї електричні для транспортних засобів; акумулятори електричні для транспортних засобів; бездротові телефони; безміни (ваги); бетатрони; біноклі; біочипи; блоки пам'яті комп'ютера; бортові самописці (реєстратори даних); брандспойти; браслети, що під'єднуються до смарт-пристроїв (вимірювальні інструменти); ваги; ваги для новонароджених; ваги з аналізаторами маси тіла; ваги підлогові; ваги-платформи; важки прямовисні; вакуумметри; вакуумні лампи (радіо); варіометри; взуття для захисту у разі нещасних випадків, від проміння і вогню; вимірювальні інструменти; вимірювальні покажчики; вимірювальні прилади; вимірювальні прилади електричні; вимірювальні пристрої; випрямлячі струму; високочастотна апаратура; витратоміри; відгалужувальні коробки (електрика); відеоекрани; відеокамери; відеокасети; відеоняня (відеопристрої для пильнування за немовлятами); відеотелефони; візири для фотоапаратів; візирні труби для вогнепальної зброї; оптичні приціли для вогнепальної зброї; віскозиметри; вітрові конуси для визначання напрямку вітру; віхи (геодезичні інструменти); рейки (геодезичні інструменти); вічка (збільшувальні лінзи) для дверей; вказівні буї; вогнегасники; водолазні костюми; водолазні маски; волоконно-оптичні кабелі; вольтметри; вушні затички для водолазів; газоаналізатори; газометри (вимірювальні інструменти); газорозрядні трубки електричні, крім призначених для освітлювання; галенітові кристали (детектори); гальванічні батареї; гальванічні елементи; гальванометри; гарнітури для телефонів; гарнітури віртуальної реальності; геліографи; геодезичні інструменти; геодезичні прилади; геодезичні мірні ланцюги; гирі для зважування; гігрометри; гідрометри; голки для компасів; голки для програвачів; голограми; градуйований скляний посуд; грузила для зондів, лотів; гучномовці; далекоміри; декомпресійні камери; денсиметри; денситометри; детектори; детектори диму; детектори фальшивих монет; дзвоники (попереджальні пристрої); дзеркала (оптика); дзеркала для контрольно-оглядових робіт; диктофони; динамометри; дискети; диски магнітні; дисководи до комп'ютерів; дисководи з автоматичною заміною дисків для комп'ютерів; дистанційні переривники; дистиляційні апарати на наукові потреби; дифракційні апарати (мік-

роскопія); дихальні апарати для підводного плавання; дихальні апарати, крім апаратів штучного дихання; діагностичні апарати, крім призначених на медичні потреби; діапозитиви (фотографія); слайди (фотографія); діапроектори; діафрагми (акустика); діафрагми (фотографія); діафрагми для дослідницької апаратури; ДНК-чипи; додавальні машини; дозувальні пристрої; дозатори; дорожні знаки світиві або механічні; дорожні конуси; дріт плавкий з металевих сплавів; дросельні котушки (імпеданс); еквалайзери (аудіоапаратура); екрани (фотографія); експонометри (вимірювачі освітлення); електрифіковані огорожі; електрифіковані шини для монтування точкових джерел світла; електричне устаткування для дистанційного керування виробничими процесами; електричні адаптери; електричні дверні дзвоники; електричні кабелепроводи; електродинамічна апаратура для дистанційного керування залізничними стрілками; електродинамічна апаратура для дистанційного керування сигналами; електролізери; електромагнітні котушки; електронні брелоки для ключів, що є апаратами дистанційного керування; електронні видання завантажні; електронні інтерактивні дошки; електронні кишенькові перекладачі; електронні нашийники для дресирування тварин; електронні ноти завантажні; електронні олівці (елементи дисплеїв); електронні оповіщальні дошки; електронні системи контролю доступу для блокування дверей; електронні та електричні блоки ефектів для музичних інструментів; електронні ярлики для товарів; епідіаскопи; ергометри; закодовані ідентифікаційні браслети магнітні; замки електричні; записники електронні; запобіжники від перенапруги; запобіжники плавкі; зарядні пристрої для акумуляторних батарей; зарядні пристрої для електричних батарей; зарядні пристрої для електронних сигарет; зарядні станції для електричних транспортних засобів; засоби індивідуального захисту у разі нещасних випадків; захисні засоби від рентгенівських променів, крім призначених на медичні потреби; захисні костюми для пілотів; захисні маски; захисні окуляри для спорту; захисні плівки для екранів комп'ютерів; захисні плівки для смартфонів; захисні пристосовання для голови спортивні; захисні пристосовання для рота спортивні; захисні шоломи; захисні шоломи для спорту; звукові сигнальні пристрої; звуковідтворювальна апаратура; звукозаписувальні носії; звукозаписувальні апарати; звукозаписувальні диски; звукозаписувальні стрічки; звукопередавальні апарати; звукопроводи; з'єднувачі (електрика); з'єднувачі (обладдя для оброблення інформації); з'єднувачі електричних ліній; з'єднувачі електричні; з'єднувачі проводів (електрика); знаки механічні; знаки світиві; зонди на наукові потреби; зондувальні апарати і машини; зумери; зчитувачі (обладдя для оброблення інформації); зчитувачі штрихових кодів; ідентифікаційні картки магнітні; інвертори (електрика); індикатори нахилу; інклінометри; клінометри; індикатори тиску; інкубатори для бактерійних культур; інструменти, що мають окуляри; інтегральні схеми; інтерактивні сенсорні термінали; інтерфейси для комп'ютерів; інфрачервоні детектори; іонізатори, крім призначених для оброблення повітря або води; іскрогасники; кабелі для стартерів; кабелі електричні; калібри; калібрувальні кільця; калориметри; калькулятори кишенькові; капи; капілярні трубки; карти пам'яті для відеоігрових автоматів; картки з інтегрованими мікросхемами (смарт-картки); картки-ключі кодовані; касети для фотопластин (фотографія); касети з відеоіграми; касові апарати; катоди; катодні антикорозійні пристрої; килимки під комп'ютерні мишки; кінематографічні плівки експоновані; кінокамери; клеми (електрика); кнопки для дзвоників; коаксіальні кабелі; кодовані магнітні картки; колектори електричні; командові свистки для собак; компакт-диски (аудіодиски, відеодиски); компакт-диски (зчитна пам'ять); компаратори; компаси; компаси морські; комп'ютери; комп'ютерне апаратне забезпечення; комп'ютерне ігрове програмне забезпечення; комп'ютерне програмне забезпечення записане; комп'ютерні джойстики, крім призначених для відеоігор; комп'ютерні клавіатури; комп'ютерні периферійні пристрої; комп'ютерні принтери; комп'ютерні пристрої для магнітних стрічок; комп'ютерні програми (завантажне програмне забезпечення); комп'ютерні програми записані; комп'ютерні програми оперативного обслуговування записані; комутатори; комутаційні електричні апарати; конденсатори електричні; контакти електричні; контактні лінзи; контейнери для контактних лінз; контрольно-вимірювальні прилади для парових котлів; коригувальні лінзи (оптика); коробки з'єднання (електрика); корпуси гучномовців; корпуси електричних акумуляторів; косинці для вимірювання; космографічні інструменти; костюми для захисту від вогню; одяг для захисту від вогню; котушки (фотографія); котушки електричні; котушки індуктивності (електрика); крапельнички; крокоміри; круглі логарифмічні лінійки; куленепробивний одяг; куленепробивні жилети (бронежилети); кутовимірювальні інструменти; лабораторні лотки; лаги (вимірювальні інструменти); лазери, крім призначених на медичні потреби; лактоденсиметри; лактометри; лампи фотолабораторні (фотографія); лампи-спалахи (фотографія); ланцюжки для окулярів; лептопи; лінзи для окулярів; лінійки (вимірювальні інструменти); лінійки розкладні; ліхтарі оптичні; лампи оптичні; лічильники; лічильники обертів; лічильники пройденої відстані; лічильники пройденої відстані для транспортних засобів; логарифмічні лінійки; лотліні; лупи (оптика); магніти; магніти декоративні; магнітні кодувальники; магнітні носії інформації; магнітні проводи; магнітні стрічки; магнітні стрічки для відеозаписування; манекени для аварійних випробувань; манометри; маски для зварювальників; математичні інструменти; матеріали для електропередавальних ліній (проводи, кабелі); машини для зважування; машини для рахування і сортування грошей; машини і прилади для випробовування матеріалів; меблі спеціальні лабораторні; мегафони; медіаплеєри портативні; металодетектори промислові або військові; метеорологічні інструменти; метеорологічні кулі-зонди; метри (вимірювальні інструменти); метри швацькі; метрономи; механізми для приймання оплати для апаратів, що приводяться в дію жетонами; механізми для приймання оплати для апаратів, що приводяться в дію монетами; механізми для приймання оплати для телевізорів, що приводяться в дію монетами; мишки (комп'ютерні периферійні при-

строї); мідний дріт в ізоляції; мікрометри; мікрометричні гвинти для оптичних інструментів; мікропроцесори; мікроскопи; мікротоми; мікрофони; мікшерні пульти; мірні ложки; мобільні телефони; стільникові телефони; модеми; монітори (комп'ютерне апаратне забезпечення); монітори (комп'ютерні програми); монтажні пристрої для кіноплівок; апарати для монтування кіноплівок; морські апарати та інструменти; морські глибиноміри; морські сигнальні апарати; музичні автомати, що приводяться в дію монетами; мультиплікаційні фільми; муфти з'єднувальні для електричних кабелів; навігаційні інструменти; навігаційні прилади для транспортних засобів (бортові комп'ютери); навчальна апаратура; наголовні навушники; наколінники для робітників; накривки захисні для штепсельних розеток; напівпровідники; неонові знаки; нитки розпізнавальні для електричних проводів; нитколічильники; нівеліри; нівелювальні інструменти; ноніуси; носові затискачі для водолазів та плавців; ноутбуки; об'єктиви (лінзи) (оптика); об'єктиви для астрофотографування; об'єктиви для макрозйомки; обмежувачі (електрика); оболонки для електричних кабелів; оболонки розпізнавальні для електричних проводів; овоскопи; одяг для захисту у разі нещасних випадків, від проміння і вогню; одяг, призначений для лабораторій; озонатори; октанти; окуляри; окуляри від сонця; окуляри оптичних приладів; омметри; оправи для окулярів; скло оптичне; оптичні вироби; оптичні волокна (світловоди); оптичні диски; оптичні зчитувачі знаків; оптичні конденсори; оптичні лінзи; оптичні носії інформації; оптичні апарати та інструменти; оптичні прицілі для артилерії; осцилографи; очищальні пристрої для звукозаписувальних дисків; палки для селфі (ручні моноподи); паркомати; паси безпеки, крім призначених для транспортних засобів і спортивного спорядження; пенсне; перегінні куби для лабораторного досліджування; переговорні апарати; переговорні трубки; передавачі електронних сигналів; переливальні пристрої для кисню; перемикальні коробки (електрика); перемикальні щити; перемикачі електричні; перемикачі, що діють в установлений час, автоматичні; перетворювачі електричні; перископи; персональні стереопрогравачі; перфокартні машини офісні; печі для лабораторного використання; підсилювальні лампи електронні; підсилювачі; підставки під зап'ястя для роботи з комп'ютером; пірометри; планіметри; планшети (геодезичні інструменти); планшетні комп'ютери; пластини акумуляторні; плати для інтегральних схем; плати друковані; плеєри DVD; плеєри для касет; плеєри для компакт-дисків; плівки експоновані; плотери; пожежні драбини рятувальні; пожежні машини; пожежні насоси; пожежні покривала; пожежні пристрої для збивання полум'я; пожежні сигналізатори; пожежні судна; пожежні шланги; покажчики електровтрат; покажчики кількості; покажчики рівня бензину; покажчики рівня пального; покажчики рівня води; поливальні протипожежні системи; поляриметри; попереджальні трикутники для несправних транспортних засобів; поштові ваги; прецизійні терези; призми (оптика); прикладні програми комп'ютерного програмного забезпечення завантажні; прилади для аналізування повітря; прилади для аналізування харчових продуктів; прилади для вимірювання відстані; прилади для вимірювання товщини вичиненої шкіри; прилади для вимірювання товщини шкур; прилади для перевіряння швидкості транспортних засобів; прилади для реєстрування часу; апарати та інструменти для зважування; прискорювачі частинок; пристосовання для розмічання низу швейних виробів; пристрої безпеки руху на залізниці; пристрої для вимірювання швидкості (фотографія); пристрої для виписування рахунків; пристрої для відеозаписування; пристрої для гасіння вогню; пристрої для записування на магнітну стрічку; пристрої для змінювання голок програвачів; пристрої для різання плівки; пристрої для читання електронних книжок; пробірки; проблискові ліхтарі (світлові сигнали); провідники електричні; проводи електричні; проводка (електрика); програвачі; проекційні апарати; проекційні екрани; промивальні посудини (фотографія); протизавадні пристрої (електрика); протикрадіжні запобіжні пристрої електричні; протикрадіжні попереджальні пристрої; процесори (центральні блоки обробляння даних); прутки для шукання підземних джерел води; прямовиси; пульти керування (електрика); радари; радіологічні апарати на промислові потреби; радіологічні екрани на промислові потреби; радіо-няня (пристрої для пильнування за немовлятами); радіопейджери; радіопередавачі (телекомунікації); радіоприймачі; радіоприймачі для транспортних засобів; радіостанції портативні; радіотелеграфні станції; радіотелефонні станції; радіощогли; рамки для фотографічних діапозитивів; растри для фотоцинкографії; рахівниці; рахувальні машини; рахувальні машини для виборів; реанімаційні манекени (навчальні пристрої); регулівні апарати електричні; регулятори напруги для транспортних засобів; регулятори освітлювання (світлорегулятори) електричні; регулятори освітлювання сцени; регулятори числа обертів для програвачів; редуктори (електричні); резистори електричні; рейсмуси (столярні); рейсшини для вимірювання; реле електричні; ремінці для стільникових телефонів; рентгенівські апарати, крім призначених на медичні потреби; рентгенівські плівки експоновані; рентгенівські трубки, крім призначених на медичні потреби; рентгенограми, крім призначених на медичні потреби; реостати; респіратори для фільтрування повітря; респіраторні маски, крім призначених для штучного дихання; реторти; рефрактометри; рефрактори; решітки до пластин електричних акумуляторів; рингтони для мобільних телефонів завантажні; рівні (інструменти для визначання горизонтальності); різьбові калібри; роботи-гуманоїди зі штучним інтелектом; вилки штепсельні, розетки та інші контакти (електричні з'єднувачі); розмагнічувальні пристрої для магнітних стрічок; розподільні коробки (електрика); розподільні пульти (електрика); розподільні щити (електрика); розрядники грозові (стрижні); блискавковідводи; розсувні калібри; ртутні рівні; рубильники; рукавиці для водолазів; рукавиці для захисту від рентгенівського проміння промислові; рукавиці для захисту у разі нещасних випадків; рупори до гучномовців; рятувальні апарати і спорядження; рятувальні брезенти; рятувальні буї; рятувальні жилети; рятувальні капсули на випадок стихійного лиха; рятувальні плоти; рятувальні пояси; сабвуфери; свисткові сигнальні

пристрої; світловідбивальні круги одежні для запобігання транспортним аваріям; світловідбиваючі сигнальні жилети; світлозахисні бленди для об'єктивів; світлокопіювальні апарати; світлодіоди (LED); світлові указки електронні; світлофори (сигнальні пристрої); секстанти; сигналізатори для подавання сигналів у тумані невибухові; сигналізація світлова або механічна; сигнальні буї; сигнальні дзвоники; сигнальні дзвоники електричні; сигнальні ліхтарі; сигнальні панелі світиві або механічні; сигнальні пристрої; сигнальні свистки; симулятори для керування або перевіряння транспортних засобів; сирени; сітки безпеки; рятувальні сітки; сітки для захисту у разі нещасних випадків; сканери (обладдя для оброблення інформації); смарт-годинники; смарт-кільця; смарт-окуляри; смартфони; солеміри; соленоїдні вентилі (електромагнітні перемикачі); сонари; сонячні батареї; сонячні панелі для виробляння електроенергії; спектрографи; спектроскопи; спиртові рівні; спиртометри; спідометри; спостерігальна апаратура, крім призначеної на медичні потреби; спостерігальні прилади; спускові механізми фотозатворів (фотографія); стереоскопи; стереоскопічні апарати; стрічки для чищення головок (записувальних); стробоскопи; сульфітометри; сумки, пристосовані для лептопів; супутники на наукові потреби; супутникові навігаційні апарати; сушильні апарати для фотографій; сушильні стелажі (фотографія); сферометри; схеми друковані; табель-годинники (часореєструвальні пристрої); таймери для варіння яєць (піскові годинники); піскові годинники; таксометри; тахометри; телевізори; телеграфи (апарати); телеграфні проводи; телескопи; телесуфлери; телетайпи; телефонні апарати; телефонні передавачі; телефонні проводи; телефонні трубки; температурні індикатори; температурні індикаторні наклейки, крім призначених на медичні потреби; теодоліти; тепловізори; теплорегулювальні пристрої; термогігрометри; термоелектронні лампи; термоелектронні трубки; термометри, крім призначених на медичні потреби; термостати; термостати для транспортних засобів; тиглі (лабораторні); тискоміри; тископоказувальні затички до вентилів; токени автентифікації (шифрувальні пристрої); тонарми для програвачів; тонер-картриджі незаправлені для принтерів та фотокопіювальних апаратів; тоталізатори; точні вимірювальні прилади; транзистори (електроніка); трансмітери (телекомунікації); транспондери; транспортири (вимірювальні інструменти); трансформатори (електрика); трансформатори підвищувальні; тримачі для електричних котушок; триноги для фотоапаратів; тріоди; трубки Піто; урометри; файли зображувальні завантажні; файли музичні завантажні; факсимільні апарати; фізичні апарати та інструменти; фільтри (фотографія); фільтри для респіраторних масок; фільтри для ультрафіолетових променів, що призначені для фотографії; фітнес-трекери; флеш-накопичувачі USB; флуоресцентні екрани; фотоапарати (фотографія); фотоглянцювачі; фотографічні підставки для стікання; фотоелементи; фотозатвори (фотографія); фотозбільшувачі (фотографія); фотокопіювальні апарати (фотографічні, електростатичні, теплові); фотолабораторії; фотометри; фотоспалахи (фотографія); фототелеграфні апарати; футляри для окулярів; футляри для смартфонів; футляри для предметних скелець мікроскопів; футляри спеціальні для фотографічних апаратів та інструментів; хвилеміри; хімічні апарати і інструменти; хроматографи лабораторні; хронографи (прилади для записування часу); центрифуги лабораторні; центрувальні пристрої для фотографічних діапозитивів; циклотрони; циркулі для вимірювання; цифрові метеорологічні станції; цифрові табло; цифрові фоторамки; цукроміри; чарівні ліхтарі; частотоміри; чашки Петрі; чипи (інтегральні схеми); чотирикутні лінійки для вимірювання; чохли для лептопів; чохли для персональних цифрових секретарів; чохли для планшетних комп'ютерів; чохли для смартфонів; шаблони (вимірювальні інструменти); шнурки для окулярів; шоломи для верхової їзди; штативи для реторт; штативи для фотоапаратів; шумоміри; щитки для захисту обличчя робітників; якорі електромагнітів (електрика).

Кл. 35: Адміністративне оброблення замовлень на купівлю; адміністрування програм лояльності для клієнтів; адміністрування програм лояльності для постійних клієнтів авіакомпаній; аналізування собівартості; аудит підприємницької діяльності; аукціонний продаж; аутсорсингове адміністративне керування для компаній; бухгалтерський облік; ведення бухгалтерських книг; веб-індексування на комерційні або рекламні потреби; ведення переговорів щодо укладання угод у сфері підприємницької діяльності для інших; вивчання ринку; визначання громадської думки; виписування рахунків; влаштовування передплати газет для інших; влаштовування передплати телекомунікаційних послуг для інших; готування платіжних документів; готування податкових декларацій; демонстрування товарів; довідкові послуги у сфері підприємницької діяльності; допомога в керуванні підприємницькою діяльністю; допомога у комерційному або промисловому керуванні; дорадчі послуги для керування підприємницькою діяльністю; досліджування щодо підприємницької діяльності; економічне прогнозування; забезпечування інформацією в сфері підприємницької діяльності за допомогою веб-сайтів; збирання інформації у комп'ютерні бази даних; збирання статистичних даних; інформування щодо підприємницької діяльності; керування діяльністю артистів-виконавців; керування діяльністю вільнонайманих працівників; керування діяльністю готелів; керування діяльністю спортсменів; керування діяльністю щодо програм з відшкодовування витрат для інших; комерційне інформування та поради для споживачів (центри підтримки споживачів); комерційне керування ліцензуванням товарів і послуг для інших; комп'ютеризоване ведення справ; консультування з керування персоналом; консультування з керування підприємницькою діяльністю; консультування з комунікаційної стратегії щодо зв'язків з громадськістю; консультування з комунікаційних стратегій щодо рекламування; консультування з організовування підприємницької діяльності; маркетинг; маркетингові дослідження; машинописні роботи; надавання інформації щодо комерційних та ділових контактів; надавання онлайнових торговельних майданчиків

для покупців та продавців товарів і послуг; написання біографічних довідок для інших; написання резюме для інших; написання рекламних текстів; написання сценаріїв на рекламні потреби; обробляння текстів; оновлювання рекламних матеріалів; оновлювання та ведення даних у комп'ютерних базах даних; оновлювання та ведення інформації в реєстрах; оптимізація відвідуваності веб-сайтів; організовування виставок на комерційні або рекламні потреби; організовування показів мод на рекламні потреби; організовування ярмарків на комерційні або рекламні потреби; орендування рекламного місця; оформляння вітрин; оцінювання підприємницької діяльності; підбирання персоналу; поради щодо організовування і керування підприємницькою діяльністю; посередницькі послуги у сфері підприємницької діяльності щодо підбору потенційних приватних інвесторів для підприємців, які потребують фінансування; послуги агентств комерційного інформування; послуги агентств працевлаштування; послуги експертів з ефективності підприємницької діяльності; послуги з аутсорсингу (допомога у сфері підприємницької діяльності); послуги з керування підприємницькими проектами для об'єктів будівництва; послуги з комерційного посередництва; послуги з макетування на рекламні потреби; послуги з нагадування про ділові зустрічі (офісні роботи); послуги з огляду преси; послуги з порівнювання цін; послуги закупівельні для інших (закуповування товарів та замовляння послуг для інших підприємств); послуги з релокації для підприємств; послуги з фотокопіювання; послуги зі складання графіків ділових зустрічей (офісні роботи); послуги із заповнювання податкової декларації; послуги імпортно-експортних агентств; послуги манекенників для рекламування або сприяння продажам; послуги рекламних агентств; послуги секретарів; послуги щодо зв'язків з громадськістю; послуги щодо роздрібного продажу фармацевтичних, ветеринарних і гігієнічних препаратів та товарів медичного призначення; послуги щодо оптового продажу фармацевтичних, ветеринарних і гігієнічних препаратів та товарів медичного призначення; пошук даних у комп'ютерних файлах для інших; пошук спонсорів; пошукова оптимізація для сприяння продажам; представляння товарів на засобах інформування з метою роздрібного продажу; приймання телефонних дзвінків для недоступних абонентів; прокат білбордів (рекламних щитів); прокат офісних машин і обладнання; прокат рекламних матеріалів; прокат рекламного часу на засобах інформування; прокат торговельних автоматів; прокат торговельних стендів; прокат фотокопіювальних машин; пряме поштове рекламування; психологічне тестування для відбирання персоналу; публікування рекламних текстів; радіорекламування; реєстрування письмових повідомлень та даних; рекламування; рекламування з оплатою переходів на веб-сторінку за рекламним оголошенням; рекламування зовнішнє; розклеювання рекламних плакатів; рекламування поштою; рекламування через комп'ютерну мережу в режимі он-лайн; репродукування документів; розповсюджування зразків; розповсюджування рекламних матеріалів; розробляння рекламних матеріалів; розслідування у сфері підприємницької діяльності; систематизування інформації у комп'ютерні бази даних; складання звітів про стан рахунків; складання індексів інформації на комерційні або рекламні потреби; сприяння продажам для інших; створювання програм щодо замовляння товарів через телерекламу; створювання рекламних фільмів; стенографування; текстове записування інформації (офісні роботи); телевізійне рекламування; телемаркетингові послуги; узгоджування та укладання комерційних угод для третіх сторін; фахове консультування щодо підприємницької діяльності; розміщування в одному місці, на користь іншим особам, промислових товарів (крім їх транспортування), та рекламної інформації щодо надаваних комерційних послуг, що дозволяє споживачам зручно оглядати та купувати ці товари та замовляти послуги в фірмових магазинах; допомога покупцям у виборі та придбанні промислових товарів та інформації щодо надаваних комерційних послуг у фірмових магазинах; розміщування в мережі Інтернет на веб-сторінках і на веб-сайтах інформації щодо асортименту промислових товарів та рекламної інформації щодо переліку надаваних комерційних послуг, яке дозволяє споживачам зручно оглядати, замовляти та купувати ці товари і замовляти послуги з веб-сторінок і веб-сайтів в інтернеті, а також отримувати необхідну інформацію про ці товари чи надавані послуги; сприяння продажам (посередництво) промислових товарів, які продаються на підприємствах оптової і роздрібної торгівлі, зокрема в палатках, магазинах, на ринках.

---

(111) **280998** **(210)** **m 2018 11356**
(151) **25.08.2020** **(220)** **15.05.2018**
(181) **15.05.2028**
(591) синій, білий, блакитний
(732) **Товариство з обмеженою відповідальністю "АЙРІСМЕД";**
вул. Пилипа Орлика, 2, м. Львів, 79059 (UA)

(540)

Дивись кольорову копію з оригіналу зображення знака в кінці бюлетеня

(511)
Кл. 9: 3D-окуляри; автовідповідачі телефонні; автомати для продавання квитків; автоматичні вимикачі; автоматичні касові машини (банкомати); автоматичні керувальні пристрої до транспортних засобів; автоматичні покажчики низького тиску в шинах транспортних засобів; аерометри; азбестовий одяг для захисту від вогню; азбестові рукавиці для захисту у разі нещасних випадків; азбестові щити для пожежників; акселерометри; актинометри; акумулятори для електронних сигарет; акумулятори електричні; акумулятори електричні для транспортних засобів; акустичні пристрої зв'язку; алідади; альтиметри; амперметри; анемометри; аноди; анодні батареї;

антени; антикатоди; апарати для дистанційного керування; апарати для монтування кіноплівок; апарати для оброблення інформації, крім комп'ютерів; апарати для перевіряння оплати поштовими марками; апарати для ферментації (лабораторні апарати); апарати електричні для дистанційного запалювання; апарати і устаткування, що виробляють рентгенівські промені, крім призначених на медичні потреби; апарати магнітно-резонансного зображування, крім призначених на медичні потреби; апарати навігаційні для системи глобального позиціонування (GPS); апарати та інструменти для зважування; апаратура для аналізування, крім медичної; апертометри (оптика); ареометри для кислот; ареометри для кислот акумуляторні; астрономічні прилади та інструменти; аудіо-, відеоприймачі; аудіовізуальні навчальні апарати; аудіоінтерфейси; бакени світиві; балансувальні пристрої; баласти до освітлювальних пристроїв; банки акумуляторів електричних; барометри; батареї для запалювання; батареї електричні; батареї електричні для транспортних засобів; бездротові телефони; безміни (ваги); бетатрони; біноклі; біочипи; блискавковідводи; бортові самописці (реєстратори даних); брандспойти; браслети, що під'єднуються до смарт-пристроїв (вимірювальні інструменти); бронежилети; ваги; ваги для новонароджених; ваги з аналізаторами маси тіла; ваги підлогові; ваги-платформи; важки прямовисні; вакуумметри; вакуумні лампи (радіо); варіометри; взуття для захисту у разі нещасних випадків, від проміння і вогню; вилки штепсельні, розетки та інші контакти (електричні з'єднувачі); вимірювальні інструменти; вимірювальні покажчики; вимірювальні прилади; вимірювальні прилади електричні; вимірювальні пристрої; випрямлячі струму; високочастотна апаратура; витратоміри; відгалужувальні коробки (електрика); відеодисплеї для носіння на тілі; відеоекрани; відеокамери; відеокасети; відеоняня (відеопристрої для пильнування за немовлятами); відеотелефони; візири для фотоапаратів; візирні труби для вогнепальної зброї; візори для шоломів; віскозиметри; вітрові конуси для визначання напрямку вітру; віхи (геодезичні інструменти); вічка (збільшувальні лінзи) для дверей; вказівні буї; вогнегасники; водолазні костюми; водолазні маски; волоконно-оптичні кабелі; вольтметри; вушні затички для водолазів; газоаналізатори; газометри (вимірювальні інструменти); газорозрядні трубки електричні, крім призначених для освітлювання; галенітові кристали (детектори); гальванічні батареї; гальванічні елементи; гальванометри; гарнітури віртуальної реальності; гарнітури для телефонів; геліографи; геодезичні апарати та інструменти; геодезичні мірні ланцюги; гирі для зважування; гігрометри; гідрометри; голки для компасів; голки для програвачів; голограми; градуйований скляний посуд; грузила для зондів, лотів; гучномовці; далекоміри; декомпресійні камери; денсиметри; денситометри; детектори; детектори диму; детектори фальшивих монет; джгути електричних проводів для автомобілів; дзвоники (попереджальні пристрої); дзеркала (оптика); дзеркала для контрольно-оглядових робіт; диктофони; динамометри; дискети; диски магнітні; дистанційні переривники; дистиляційні апарати на наукові потреби; дифракційні апарати (мікроскопія); дихальні апарати для підводного плавання; дихальні апарати, крім апаратів штучного дихання; діагностичні апарати, крім призначених на медичні потреби; діапозитиви (фотографія); діапроектори; діафрагми (акустика); діафрагми (фотографія); діафрагми для дослідницької апаратури; ДНК-чипи; додавальні машини; дозатори; дозувальні пристрої; дорожні знаки світиві або механічні; дорожні конуси; дріт плавкий; дросельні котушки (імпеданс); еквалайзери (аудіоапаратура); екрани (фотографія); екранні заставки (скринсейвери) для комп'ютерів, записані або завантажні; експонометри (вимірювачі освітлення); електрифіковані огорожі; електрифіковані шини для монтування точкових джерел світла; електричне устаткування для дистанційного керування виробничими процесами; електричні адаптери; електричні дверні дзвоники; електричні кабелепроводи; електродинамічна апаратура для дистанційного керування залізничними стрілками; електродинамічна апаратура для дистанційного керування сигналами; електролізери; електромагнітні котушки; електронні брелоки для ключів, що є апаратами дистанційного керування; електронні видання завантажні; електронні дисплеї для відображання даних у вигляді цифр; електронні інтерактивні дошки; електронні кишенькові перекладачі; електронні нашийники для дресирування тварин; електронні ноти завантажні; електронні олівці (елементи дисплеїв); електронні оповіщальні дошки; електронні системи контролю доступу для блокування дверей; електронні та електричні блоки ефектів для музичних інструментів; електронні ярлики для товарів; епідіаскопи; ергометри; закодовані ідентифікаційні браслети магнітні; замки електричні; записники електронні; запобіжники від перенапруги; запобіжники плавкі; зарядні пристрої для акумуляторних батарей; зарядні пристрої для електричних батарей; зарядні пристрої для електронних сигарет; зарядні станції для електричних транспортних засобів; засоби індивідуального захисту у разі нещасних випадків; захисні засоби від рентгенівських променів, крім призначених на медичні потреби; захисні костюми для пілотів; захисні маски; захисні окуляри для спорту; захисні плівки для екранів комп'ютерів; захисні плівки для смартфонів; захисні пристосовання для голови спортивні; захисні пристосовання для рота спортивні; захисні шоломи; захисні шоломи для спорту; звукові сигнальні пристрої; звуковідтворювальна апаратура; звукозаписувальні апарати; звукозаписувальні диски; звукозаписувальні носії; звукозаписувальні стрічки; звукопередавальні апарати; звукопроводи; з'єднувачі (електрика); з'єднувачі (обладдя для оброблення інформації); з'єднувачі електричних ліній; з'єднувачі електричні; з'єднувачі проводів (електрика); знаки механічні; знаки світиві; зонди на наукові потреби; зондувальні апарати і машини; зумери; зчитувачі (обладдя для оброблення інформації); зчитувачі штрихових кодів; ідентифікаційні картки магнітні; інвертори (електрика); індикатори нахилу; індикатори тиску; інклінометри; інкубатори для бактерійних культур; інструменти, що мають окуляри; інфрачервоні детектори; іонізатори, крім призначених для оброблення повітря або води; іскрогасники; кабелі для стартерів; кабелі електричні; калібри;

калібрувальні кільця; калориметри; калькулятори кишенькові; камери заднього виду для транспортних засобів; капи; капілярні трубки; карти пам'яті для відеоігрових автоматів; картки-ключі кодовані; касети для фотопластин (фотографія); касети з відеоіграми; касові апарати; катоди; катодні антикорозійні пристрої; килимки під комп'ютерні мишки; кінематографічні плівки експоновані; кінокамери; клеми (електрика); клінометри; кнопки для дзвоників; коаксіальні кабелі; кодовані магнітні картки; колектори електричні; командові свистки для собак; компакт-диски (аудіодиски, відеодиски); компакт-диски (зчитна пам'ять); компаратори; компаси; компаси морські; комутатори; комутаційні електричні апарати; конденсатори електричні; контакти електричні; контактні лінзи; контейнери для контактних лінз; контрольно-вимірювальні прилади для парових котлів; коригувальні лінзи (оптика); коробки з'єднання (електрика); корпуси гучномовців; корпуси електричних акумуляторів; косинці для вимірювання; космографічні інструменти; костюми для захисту від вогню; котушки (фотографія); котушки електричні; котушки індуктивності (електрика); крапельнички; крокоміри; круглі логарифмічні лінійки; куленепробивний одяг; куленепробивні жилети; кутовимірювальні інструменти; лабораторні лотки; лаги (вимірювальні інструменти); лазери, крім призначених на медичні потреби; лактоденсиметри; лактометри; лампи оптичні; лампи фотолабораторні (фотографія); лампи-спалахи (фотографія); ланцюжки для окулярів; лінзи для окулярів; лінійки (вимірювальні інструменти); лінійки розкладні; ліхтарі оптичні; лічильники; лічильники обертів; лічильники пройденої відстані; лічильники пройденої відстані для транспортних засобів; логарифмічні лінійки; лотліні; лупи (оптика); магніти; магніти декоративні; магнітні кодувальники; магнітні носії інформації; магнітні проводи; магнітні стрічки; магнітні стрічки для відеозаписування; манекени для аварійних випробувань; манометри; маски для зварювальників; математичні інструменти; матеріали для електропередавальних ліній (проводи, кабелі); машини для зважування; машини для рахування і сортування грошей; машини і прилади для випробовування матеріалів; меблі спеціальні лабораторні; мегафони; медіаплеєри портативні; металодетектори промислові або військові; метеорологічні інструменти; метеорологічні кулі-зонди; метри (вимірювальні інструменти); метри швацькі; метрономи; механізми для приймання оплати для апаратів, що приводяться в дію жетонами; механізми для приймання оплати для апаратів, що приводяться в дію монетами; механізми для приймання оплати для телевізорів, що приводяться в дію монетами; мідний дріт в ізоляції; мікрометри; мікрометричні гвинти для оптичних інструментів; мікроскопи; мікротоми; мікрофони; мікшерні пульти; мірні ложки; мобільні телефони; морські апарати та інструменти; морські глибиноміри; морські сигнальні апарати; музичні автомати, що приводяться в дію монетами; мультиплікаційні фільми; муфти з'єднувальні для електричних кабелів; навігаційні інструменти, крім комп'ютерів; навігаційні прилади для транспортних засобів (бортові комп'ютери); навчальна апаратура; наголовні навушники; наколінники для робітників; накривки захисні для штепсельних розеток; напівпровідники; неонові знаки; нитки розпізнавальні для електричних проводів; нитколічильники; нівеліри; нівелювальні інструменти; ноніуси; носові затискачі для водолазів та плавців; об'єктиви (лінзи) (оптика); об'єктиви для астрофотографування; об'єктиви для макрозйомки; об'єктиви для селфі; обмежувачі (електрика); оболонки для електричних кабелів; оболонки розпізнавальні для електричних проводів; овоскопи; одяг для захисту від вогню; одяг для захисту у разі нещасних випадків, від проміння і вогню; одяг, призначений для лабораторій; озонатори; октанти; окуляри; окуляри від сонця; окуляри оптичних приладів; омметри; оправи для окулярів; оптичні апарати та інструменти; оптичні вироби; оптичні волокна (світловоди); оптичні диски; оптичні зчитувачі знаків; оптичні конденсори; оптичні лінзи; оптичні носії інформації; оптичні приціли для артилерії; оптичні приціли для вогнепальної зброї; осцилографи; очищальні пристрої для звукозаписувальних дисків; палки для селфі (ручні моноподи); паркомати; паси безпеки, крім призначених для транспортних засобів і спортивного спорядця; пенсне; перегінні куби для лабораторного досліджування; переговорні апарати; переговорні трубки; передавачі електронних сигналів; переливальні пристрої для кисню; перемикальні коробки (електрика); перемикальні щити; перемикачі електричні; перемикачі, що діють в установлений час, автоматичні; перетворювачі електричні; перископи; персональні стереопрогравачі; персональні цифрові секретарі; перфокартні машини офісні; печі для лабораторного використання; підсилювальні лампи електронні; підсилювачі; підставки під зап'ястя для роботи з комп'ютером; пірометри; піскові годинники; планіметри; планшети (геодезичні інструменти); пластини акумуляторні; плеєри DVD; плеєри для касет; плеєри для компакт-дисків; плівки експоновані; плотери; пожежні драбини рятувальні; пожежні машини; пожежні насоси; пожежні покривала; пожежні пристрої для збивання полум'я; пожежні сигналізатори; пожежні судна; пожежні шланги; покажчики електровтрат; покажчики кількості; покажчики рівня бензину; покажчики рівня води; покажчики рівня пального; поливальні протипожежні системи; поляриметри; попереджальні трикутники для несправних транспортних засобів; поштові ваги; прецизійні терези; призми (оптика); приладдя для вимірювання розміру каблучок; приладдя для вимірювання розміру пальців; прилади для аналізування повітря; прилади для аналізування харчових продуктів; прилади для вимірювання відстані; прилади для вимірювання товщини вичиненої шкіри; прилади для вимірювання товщини шкур; прилади для перевіряння швидкості транспортних засобів; прилади для реєстрування часу; прискорювачі частинок; пристосовання для розмічання низу швейних виробів; пристрої безпеки руху на залізниці; пристрої для вимірювання швидкості (фотографія); пристрої для виписування рахунків; пристрої для відеозаписування; пристрої для гасіння вогню; пристрої для записування на магнітну стрічку; пристрої для змінювання голок програвачів; пристрої для налаштування систем супутникового зв'язку; пристрої для різання плівки; пристрої для читання електронних

книжок; пристрої сигнальні спалахові лазерні для рятувальних операцій; пристрої телекомунікаційні у вигляді ювелірних виробів; пробірки; проблискові ліхтарі (світлові сигнали); провідники електричні; проводи електричні; проводка (електрика); програвачі; проекційні апарати; проекційні екрани; промивальні посудини (фотографія); протизавадні пристрої (електрика); протикрадіжні запобіжні пристрої електричні; протикрадіжні попереджальні пристрої; прутки для шукання підземних джерел води; прямовиси; пульти керування (електрика); радари; радіологічні апарати на промислові потреби; радіологічні екрани на промислові потреби; радіо-няня (пристрої для пильнування за немовлятами); радіопейджери; радіопередавачі (телекомунікації); радіоприймачі; радіоприймачі для транспортних засобів; радіостанції портативні; радіотелеграфні станції; радіотелефонні станції; радіощогли; рамки для фотографічних діапозитивів; растри для фотоцинкографії; рахівниці; рахувальні машини; рахувальні машини для виборів; реанімаційні манекени (навчальні пристрої); регулівні апарати електричні; регулятори напруги для транспортних засобів; регулятори освітлювання (світлорегулятори) електричні; регулятори освітлювання сцени; регулятори числа обертів для програвачів; редуктори (електричні); резистори електричні; рейки (геодезичні інструменти); рейсмуси (столярні); рейсшини для вимірювання; реле електричні; ремінці для стільникових телефонів; рентгенівські апарати, крім призначених на медичні потреби; рентгенівські плівки експоновані; рентгенівські трубки, крім призначених на медичні потреби; рентгенограми, крім призначених на медичні потреби; реостати; респіратори для фільтрування повітря; респіраторні маски, крім призначених для штучного дихання; реторти; рефрактометри; рефрактори; решітки до пластин електричних акумуляторів; рингтони для мобільних телефонів завантажні; рівні (інструменти для визначання горизонтальності); різьбові калібри; роботи для нагляду за безпекою; роботи лабораторні; роботи навчальні; роботи-гуманоїди зі штучним інтелектом; розмагнічувальні пристрої для магнітних стрічок; розподільні коробки (електрика); розподільні пульти (електрика); розподільні щити (електрика); розсувні калібри; ртутні рівні; рубильники; рукавиці для водолазів; рукавиці для захисту від рентгенівського проміння промислові; рукавиці для захисту у разі нещасних випадків; рупори до гучномовців; рятувальні апарати і спорядження; рятувальні брезенти; рятувальні буї; рятувальні жилети; рятувальні капсули на випадок стихійного лиха; рятувальні плоти; рятувальні пояси; рятувальні сітки; сабвуфери; свистки спортивні; свисткові сигнальні пристрої; світлові указки електронні; світловідбивальні вироби для одягу для запобігання нещасним випадкам; світловідбиваючі сигнальні жилети; світлодіоди (LED); світлозахисні бленди для об'єктивів; світлокопіювальні апарати; світлофори (сигнальні пристрої); секстанти; сигналізатори для подавання сигналів у тумані невибухові; сигналізація світлова або механічна; сигнальні буї; сигнальні дзвоники; сигнальні дзвоники електричні; сигнальні ліхтарі; сигнальні панелі світиві або механічні; сигнальні пристрої; сигнальні свистки; симулятори для керування або перевіряння транспортних засобів; симулятори для навчання реанімаційним заходам; сирени; сітки безпеки; сітки для захисту у разі нещасних випадків; скло антиблікове; скло оптичне; слайди (фотографія); словники електронні ручні; смарт-годинники; смарт-кільця; смарт-окуляри; смартфони; солеміри; соленоїдні вентилі (електромагнітні перемикачі); сонари; сонячні батареї; сонячні панелі для виробляння електроенергії; спектрографи; спектроскопи; спиртові рівні; спиртометри; спідометри; спостерігальна апаратура, крім призначеної на медичні потреби; спостерігальні прилади; спускові механізми фотозатворів (фотографія); стереоскопи; стереоскопічні апарати; стільникові телефони; стрічки для чищення головок (записувальних); стробоскопи; сульфітометри; сумки, пристосовані для лептопів; супутники на наукові потреби; супутникові навігаційні апарати; сушильні апарати для фотографій; сушильні стелажі (фотографія); сферометри; табельгодинники (часореєструвальні пристрої); таймери для варіння яєць (піскові годинники); таксометри; тахометри; телевізори; телеграфи (апарати); телеграфні проводи; телескопи; телесуфлери; телетайпи; телефонні апарати; телефонні передавачі; телефонні проводи; телефонні трубки; температурні індикатори; температурні індикаторні наклейки, крім призначених на медичні потреби; теодоліти; тепловізори; теплорегулювальні пристрої; термогігрометри; термоелектронні лампи; термоелектронні трубки; термометри, крім призначених на медичні потреби; термостати; термостати для транспортних засобів; тиглі (лабораторні); тискоміри; тископоказувальні затички до вентилів; токени автентифікації (шифрувальні пристрої); тонарми для програвачів; тонер-картриджі незаправлені для принтерів та фотокопіювальних апаратів; тоталізатори; точні вимірювальні прилади; транзистори (електроніка); трансмітери (телекомунікації); транспондери; транспортири (вимірювальні інструменти); трансформатори (електрика); трансформатори підвищувальні; тримачі для електричних котушок; триноги для фотоапаратів; тріоди; трубки для підводного плавання; трубки Піто; урометри; файли зображувальні завантажні; файли музичні завантажні; факсимільні апарати; фізичні апарати та інструменти; фільтри (фотографія); фільтри для респіраторних масок; фільтри для ультрафіолетових променів, що призначені для фотографії; фітнес-трекери; флуоресцентні екрани; фотоапарати (фотографія); фотоглянцювачі; фотографічні підставки для стікання; фотоелементи; фотозатвори (фотографія); фотозбільшувачі (фотографія); фотокопіювальні апарати (фотографічні, електростатичні, теплові); фотолабораторії; фотометри; фотоспалахи (фотографія); фототелеграфні апарати; футляри для окулярів; футляри для предметних скелець мікроскопів; футляри для смартфонів; футляри спеціальні для фотографічних апаратів та інструментів; хвилеміри; хімічні апарати і інструменти; хроматографи лабораторні; хронографи (прилади для записування часу); центрифуги лабораторні; центрувальні пристрої для фотографічних діапозитивів; циклотрони; циркулі для вимірювання; цифрові метеорологічні станції; цифрові табло; цифрові фоторамки; цукроміри; чарівні ліхтарі; частотоміри; чашки Петрі;

чотирикутні лінійки для вимірювання; чохли для лептопів; чохли для персональних цифрових секретарів; чохли для планшетних комп'ютерів; чохли для смартфонів; шаблони (вимірювальні інструменти); шнурки для окулярів; шоломи для верхової їзди; штативи для реторт; штативи для фотоапаратів; шумоміри; щитки для захисту обличчя робітників; якорі електромагнітів (електрика).

Кл. 42: Аналізування води; аналізування для розробляння нафтових родовищ; аналізування комп'ютерної системи; аналізування почерку (графологія); архітектурне консультування; архітектурні послуги; аутсорсингові послуги у сфері інформаційних технологій; будівельне проектування; випробовування матеріалів; випробовування нафтових свердловин; випробовування текстилю; відновлювання комп'ютерних даних; встановлювання справжності творів мистецтва; геологічне експертування; геологічне розвідування; дизайн інтер'єру; дизайн паковання; дистанційне резервне копіювання даних; досліджування в бактеріології; досліджування в біології; досліджування в геології; досліджування в косметології; досліджування в техніці; досліджування в хімії; досліджування і розробляння нових товарів для інших; досліджування у механіці; досліджування у сфері захисту навколишнього середовища; досліджування у фізиці; дублювання комп'ютерних програм; експертування нафтових родовищ; електронне зберігання даних; електронний моніторинг інформації щодо ідентифікації особи для виявляння крадіжок персональних даних через мережу Інтернет; електронний моніторинг операцій за кредитними картками для виявляння шахрайств через мережу Інтернет; енергоаудит; забезпечування інформацією з комп'ютерних технологій та програмування за допомогою веб-сайтів; забезпечування пошуковими засобами для інтернету; засівання хмар; інжиніринг; інсталювання комп'ютерного програмного забезпечення; калібрування (вимірювання); картографічні послуги; клінічні випробовування; комп'ютерне програмування; конвертування даних або документів з фізичних носіїв на електронні; конвертування даних і комп'ютерних програм, крім фізичного перетворювання; консультування з комп'ютерних технологій; консультування з телекомунікаційних технологій; консультування у сфері енергозбереження; консультування щодо безпеки в мережі Інтернет; консультування щодо безпеки даних; консультування щодо інформаційних технологій (IT); консультування щодо комп'ютерного програмного забезпечення; консультування щодо комп'ютерної безпеки; консультування щодо проектування та розробляння комп'ютерного апаратного забезпечення; консультування щодо розробляння веб-сайтів; контролювання якості; метеорологічне інформування; моделювання одягу; моніторинг комп'ютерних систем для виявляння несанкціонованого доступу або витоку даних; моніторинг комп'ютерних систем для виявляння поломок; моніторинг комп'ютерних систем за допомогою віддаленого доступу; надавання наукової інформації, порад, консультацій щодо зменшування викидів вуглекислого газу; наукові досліджування; науково-технічне експертування; обслуговування комп'ютерного програмного забезпечення; оновлювання комп'ютерного програмного забезпечення; оцифровування документів (сканування); оцінювання якості вовни; оцінювання якості лісу на пні; перевіряння щодо придатності до експлуатації транспортних засобів; підводне досліджування; планування розвитку міст; платформа як послуга (PaaS); послуги з шифрування даних; послуги наукових лабораторій; послуги фахівців з хімії; послуги щодо захисту від комп'ютерних вірусів; проведення досліджень технічних проектів; прогнозування погоди; програмне забезпечення як послуга (SaaS); проектування інтер'єру; проектування комп'ютерного програмного забезпечення; прокат веб-серверів; прокат комп'ютерів; прокат комп'ютерного програмного забезпечення; промисловий дизайн; розблоковування мобільних телефонів; розвідування нафти; розміщування комп'ютерних сайтів (веб-сайтів); розробляння комп'ютерних систем; розробляння програмного забезпечення в рамках робіт з видання програмного забезпечення; розробляння технічної документації; створювання та обслуговування веб-сайтів для інших; створювання та розробляння індексів інформації на основі веб-сайтів для інших (послуги у сфері інформаційних технологій); технологічне консультування; топографічне знімання; хімічний аналіз; хмарне обчислювання даних; хостинг серверів; художнє оформляння (промисловий дизайн); художній дизайн.

---

(111) 280999 **(210) m 2018 11451**
(151) 25.08.2020 **(220) 16.05.2018**
(181) 16.05.2028
(732) ТОВАРИСТВО З ОБМЕЖЕНОЮ ВІДПОВІДАЛЬНІСТЮ "ФАСТ ФУД ФРАНЧАЙЗИНГ ГРУП"; просп. Червоної Калини, 59, м. Львів, 79070 (UA)

(540)

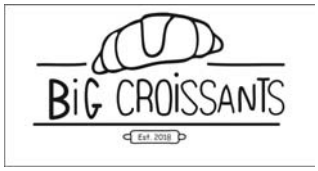

(511)

Кл. 30: Круасани.

Кл. 43: Послуги із забезпечування їжею та напоями; кейтерингові послуги щодо забезпечування їжею та напоями; послуги барів; послуги їдалень; послуги кафе; послуги кафетеріїв; послуги ресторанів; послуги ресторанів самообслуговування; послуги ресторанів японської кухні; послуги ресторанів, що спеціалізуються на стравах з локшини удон та соба; послуги снек-барів; прокат диспенсерів для питної води; прокат обладнання для куховарення; прокат стільців, столів, столової білизни, скляного посуду; створювання композицій з харчових продуктів.

---

(111) 281000 **(210) m 2018 11469**
(151) 25.08.2020 **(220) 16.05.2018**
(181) 16.05.2028

(732) **Бредіхін Денис Володимирович;**
просп. Тракторобудівників, 107 В, кв. 63, м. Харків, 61129 (UA)
Друзенко Микита Олександрович;
вул. Луї Пастера, 324, кв. 66, м. Харків, 61172 (UA)

(540)

X-Estate
агентство недвижимости

(511)

Кл. 36: Брокерські послуги щодо нерухомого майна; брокерські послуги; визначання вартості ремонту (фінансове оцінювання); влаштовування фінансування для об'єктів будівництва; забезпечування фінансовою інформацією за допомогою веб-сайтів; збирання орендної плати; інвестування капіталу; іпотечні банківські операції; керування житловим будинком; керування нерухомим майном; консультування щодо страхування; орендування житла (квартир); орендування нерухомого майна; орендування офісів (нерухомого майна); оцінювання нерухомого майна; послуги агентств із забезпечування житлом (квартирами); послуги агентств нерухомого майна; фінансове оцінювання щодо страхування, банківських операцій, нерухомого майна.

---

(111) **281001** **(210)** **m 2018 11473**
(151) **25.08.2020** **(220)** **16.05.2018**
(181) **16.05.2028**
(732) **Парвадов Андрій Леонідович;**
просп. Московський, 97, кв. 261, м. Харків, 61005 (UA)

(540)

OLanTA

(511)

Кл. 24: Бавовняні тканини; байка (тканина); білизна для домашнього господарства; білизна для купання, крім одягу; білизна з візерунчастого полотна; білизняні тканини; більярдне сукно; бортівка; бумазея; віскозні тканини; вкладні простирадла до спальних мішків; вовняні тканини; волосяна тканина (мішковина); газ (тканина); гірлянди з прапорців текстильних або пластмасових; дамаст; дверні занавіски; джерсі (тканина); джутові тканини; дорожні пледи (покривала); драгет; драпірувальні тканини настінні; еластичні ткані матеріали; етикетки текстильні; занавіски для душу текстильні або пластмасові; занавіски текстильні або пластмасові; зефір (тканина); канва для виготовляння гобелену або для вишивання; клейкі тканини, що клеяться нагріванням; клейончасті скатертини; ковдри для хатніх тварин; ковдри ліжкові; конверти з капюшоном для немовлят; конопляне полотно; конопляні тканини; креп (тканина); крепон; легкі зносостійкі бавовняні тканини; ліжкові покривала паперові; лляні тканини; марабу (тканина); марля полотняна на сир; меблеві покриви пластмасові; меблеві покриви текстильні; міткаль; молескін (тканина); наволочки; накидки на подушки; наматрацники; настільні доріжки непаперові; неткані текстильні матеріали; носові хустинки текстильні; оббивкові тканини на меблі; облямівки збірчасті для ліжок; оксамит; офсетне полотно текстильне; парча; пелюшки тканинні для сповивання немовлят; перегородки для дитячих ліжок з боковими стінками (постільна білизна); підкладки для капелюхів текстильні; підкладкові тканини (текстильні); підставки під вмістини для напоїв текстильні; підстилки текстильні під столові прибори; пластмасові матеріали (замінники тканин); покривала; покривала ліжкові; покривала стьобані; полотнища з написами або зображеннями текстильні або пластмасові; полотно; постільна білизна лляна; прапори текстильні або пластмасові; прогумоване полотно, крім призначеного на канцелярські потреби; простирадла (текстильні); протимоскітні сітки; пухові стьобані ковдри (покривала); рукавиці для миття тіла; рушники для обличчя текстильні; рушники текстильні; рядовина (тканина); савани; серветки тканинні для знімання макіяжу; синельні тканини; ситотканини; ситцева тканина вибивна; скатерки столові непаперові; склотканини для текстильного використання; спальні мішки; спальні мішки для немовлят; столова білизна непаперова; столові підстилки текстильні; столові серветки текстильні; тафта (тканина); текстильні матеріали; тик (лляна тканина); тикові чохли (наматрацники); тканина з візерунками для вишивання; тканина муслінова; тканини газонепроникні на аеростати; тканини для взуття; тканини для текстильного використання; тканини з волокна рамі; тканини з трави еспарто; тканини; тканини, подібні до шкур тварин; трикотажні тканини; тримачі занавісок текстильні; тюлеві занавіски; тюль; устілкова тканина для взуття; фетр; фільтрувальні матеріали текстильні; фланель (тканина); чайні рушники для скляного посуду; чохли (знімні) для меблів; чохли для диванних подушок; чохли тканинні для кришок туалетів; шевйот (тканина); шовк (тканина); шовкові тканини для друкарських шаблонів.

Кл. 26: Банти галантерейні; банти для волосся; блочки взуттєві; бобіни для утримування вишивальних шовкових або вовняних ниток (не частини машин); брошки (аксесуари одягу); вишиті оздоби; вінки із штучних квітів; вінки новорічні штучні; вінки новорічні штучні з вмонтованими ліхтариками; волани для спідниць; волосся для нарощування; волосся людське; волосся накладне; волосся штучне; вуса штучні; в'язальні спиці; галантерейні вироби (швацькі вироби), крім ниток; гачки (галантерейні вироби); гачки взуттєві; гачки в'язальні; гачки для корсетів; гачки килимові; гірлянди новорічні штучні; гірлянди новорічні штучні з вмонтованими ліхтариками; гірлянди штучні; голки для вишивання; голки для гребенечесальних машин для вовни; голки для лимарної справи; голки для палітурних робіт; голки для шевських робіт; голки для шиття; голки для штопання; голки довгі тупі; голки; грибки для штопання;

ґудзики; декоративні емблеми (нагрудні значки); дрібнички для прикрашання (вишиті оздоби); заколки для волосся; заколки-невидимки для волосся; застібки взуттєві; застібки для блузок; застібки для натільного одягу; застібки для одягу; застібки для підтяжок; застібки для поясів; застібки для шлейок; застібки-блискавки; застібки-блискавки для сумок; застібки-змійки; застібки-кнопки; застібки-липучки; затискачі для штанів велосипедистів; значки не з дорогоцінних металів для носіння на одязі; канти для одягу; квіти штучні; китиці (галантерейні вироби); китовий вус для корсетів; коси з волосся; мереживо вовняне; мереживо для окантовування; мереживо із зубчиками; набори швейного приладдя; намистини, крім призначених для виготовляння ювелірних виробів; наперстки для шиття; нашивки, наліпки декоративні (галантерейні вироби); неспражні пруги; ниткозасилювачі; оборки (мереживні); оборки для одягу; обручі для волосся; обручі розтяжні для тримання рукавів; оздоби басонні; оздоби для волосся, декоративні; оздоби для одягу; оздоби мереживні; оздоби, вишиті золотом; оздоби, вишиті сріблом; паєтки для одягу; папільйотки паперові для завивання волосся; пасма волосся; перуки; петлі для одягу; підвіски, не для ювелірних виробів, кілець ключів або ланцюжків ключів; підплічники для одягу; пір'я (аксесуари для одягу); планшетки для корсетів; пов'язки нарукавні (аксесуари для одягу); пов'язки нарукавні для форменого одягу; подушечки для голок; подушечки для шпильок; позначки цифрові для учасників змагань; помпони; прикраси для взуття; прикраси для капелюхів; приладдя для завивання волосся, крім ручного знаряддя, електричне та неелектричне; пряжки (аксесуари для одягу); пряжки взуттєві; пташине пір'я (аксесуари для одягу); розетки (галантерейні вироби); рослини штучні, крім новорічних ялинок; синель (басонні оздоби); сітки для волосся; скриньки для голок; скриньки для шиття; слюдяні паєтки; страусове пір'я (аксесуари для одягу); стрічки галантерейні; стрічки для волосся; стрічки для занавісок; стрічки для капелюхів; стрічки для нагород; стрічки еластичні; стрічки та банти для упаковування подарунків непаперові; тасьма; теплоклейкі латки для лагодження текстильних виробів; теплоклейкі наліпки для оздоблювання текстильних виробів (галантерейні вироби); торочки; тримачі для комірів; фестони (вишиті оздоби); фрукти штучні; футляри для голок; цифри або літери для позначання білизни; човники для плетення рибальських сіток; шапочки для фарбування волосся; шнури для одягу; шнури для оздоблювання; шнурки взуттєві; шпильки для волосся; шпильки для завивання волосся; шпильки ентомологічні; шпильки, крім ювелірних виробів; штучні бороди.

---

(111) **281002** **(210)** **m 2018 11539**
(151) **25.08.2020** **(220)** **17.05.2018**
(181) **17.05.2028**
(732) **Корніловська Ірина Миколаївна;**
вул. Сировця, 24/2, м. Дніпро, 49035 (UA)

(540) BNB

(511)
Кл. 5: Фармацевтичні та ветеринарні препарати; гігієнічні препарати на медичні потреби; дієтичні продукти і речовини на медичні та ветеринарні потреби, дитяче харчування; дієтичні добавки для людей і тварин; пластири, перев'язувальні матеріали; матеріали для пломбування зубів і виготовляння зубних виліпків; дезінфікувальні засоби; препарати для нищення паразитів і шкідників; фунгіциди, гербіциди.
Кл. 10: Лікарські (медичні), зокрема хірургічні та зубничі (стоматологічні), і ветеринарні прилади та інструменти, протези кінцівок, очей і зубів; ортопедичні вироби; матеріали для накладання швів.

---

(111) **281003** **(210)** **m 2018 11760**
(151) **25.08.2020** **(220)** **18.05.2018**
(181) **18.05.2028**
(732) **Гуменюк Микола Іванович;**
вул. Клінічна, 23-25, кв. 173, м. Київ, 03110 (UA)

(540) Up to FUTURE Public association Technology transfer office

(511)
Кл. 16: Авторучки; адресні пластинки для адресографів; адресні штампи; адресографи; акварелі (картини); альбоми; альбоми для вирізок; альманахи; апарати та машини для палітурних робіт (офісне обладнання); аркуші паперу для малювання та каліграфії; архітектурні макети; атласи; банкноти; банти паперові, крім галантерейних виробів або прикрас для волосся; бирки для облікових карток; біологічні зразки для досліджувань під мікроскопом (навчальні матеріали); бланки друковані; блокноти (канцелярські товари); блокноти для креслення та малювання; браслети на зап'ястки для утримування письмового приладдя; брошури; буклети; бульбашкове пластмасове опаковання; валики для друкарських машинок; валики для художників; верстатки; вивіски паперові або картонні; викрійки для шиття; віскозні листи для обгортання; вітальні листівки; вітальні листівки музичні; вкладиші паперові для шухляд ароматизовані або неароматизовані; вмістини для вершків паперові; вощений папір; вугільні олівці; газети; гальваностереотипи; гектографи; географічні карти; герби (паперові знаки); гігієнічний папір; гірлянди з прапорців паперових; гістологічні зрізи на навчальні потреби; глобуси земної кулі; готовальні; гравіювальні пластини; гравюри; графічні зображення; графічні репродукції; гребені для оздоблювання книжкових оправ; грифелі для олівців; гумки для стирання; диспенсери клейкої стрічки (канцелярське приладдя); дитячі нагрудники з рукавами паперові; дитячі нагрудники паперові; діаграми; діркопроколювачі (канцелярське приладдя); дошки для оголошень паперові або картонні; друкарські кліше; друкарські машинки електричні або неелектричні;

друкарські шрифти; друкована продукція; друковані видання; друковані графічні роботи; еластичні гумки канцелярські; естампи (гравюри); етикетки паперові або картонні; журнали (періодичні видання); закладки книжкові; записники; затискачі для банкнот; затискачі для паперу; затискачі для ручок; затискачі для тримачів іменних беджів (канцелярське приладдя); зволожувачі (канцелярське приладдя); зволожувачі для прогумованих поверхонь (канцелярське приладдя); з'єднувальні смуги (палітурні); знаряддя канцелярське для стирання тексту; знаряддя канцелярське для стирання тексту на письмових дошках; зображення перевідні; зошити для писання або креслення; зразки почерків для копіювання; імпринтери для кредитних карток неелектричні; інформаційні бюлетені; календарі; калька з зображеннями; калька паперова; калька тканинна; камеді (клеючі препарати) на канцелярські або побутові потреби; камені для змішування чорнил (вмістини для чорнил); канцелярські товари; картини (малюнки) обрамлені або необрамлені; картки для сповіщення (канцелярські товари); картки колекційні, крім призначених для ігор; картки; картон з деревинної маси (канцелярський товар); картон; картонні тубуси; картотеки (канцелярське приладдя); каталоги; кашпо паперові; квитанційні книжки (канцелярські товари); квитки; клавіші друкарських машинок; клеї на канцелярські або побутові потреби; клейкі смуги на канцелярські або побутові потреби; клейкі стрічки на канцелярські або побутові потреби; клейковина (клей) на канцелярські або побутові потреби; клейстер на канцелярські або побутові потреби; клеючі препарати (клеї) на канцелярські або побутові потреби; книги; книготримачі; книжки-комікси; кнопки канцелярські; кнопки креслярські; конверти (канцелярські товари); конусні паперові пакети; копіювальний папір; копіювальний папір (канцелярський товар); копіювальні голки креслярські; копіювально-розмножувальні апарати; корегувальні рідини (канцелярське приладдя); корегувальні чорнила (геліографія); коробки картонні для капелюхів; коробки паперові або картонні; косинці для креслення; котушки для чорнильних стрічок; крейда кравецька; крейда літографська; крейда у формі аерозолю; креслярські дошки; креслярські інструменти; креслярські лекала; креслярські матеріали; креслярські пера; крохмальна паста (клеюча речовина) на канцелярські або побутові потреби; купони на знижку друковані; ламінатори документів офісні; листи з відновленої целюлози для обгортання; листи паперові або пластмасові абсорбуючі, призначені для пакування харчових продуктів; листи паперові або пластмасові для контролювання вологості, призначені для пакування харчових продуктів; листівки рекламні; лінійки креслярські; літографії; літографічні твори мистецтва; літографські камені; лотки для фарб; люмінесцентний папір; малюнки; матеріали для запечатування на канцелярські потреби; матеріали для книжкових оправ; матеріали для моделювання; матеріали з крохмалю для пакування; машини для запечатування конвертів офісні; машини для запечатування офісні; машини франкувальні офісні; машинки для гостріння олівців електричні чи неелектричні; мішки паперові або пластикові для сміття; мішки пластикові для відходів хатніх тварин; моделювальна глина; моделювальний віск, крім призначеного на стоматологічні потреби; мольберти; набивкові матеріали паперові або картонні; набиральні дошки (друкарські); набиральні столи (друкарські); набори для друкування портативні (канцелярське приладдя); навчальні матеріали (крім апаратів); наклейки (канцелярські товари); накривки паперові на стоматологічні лотки; намотувальні котушки для тримачів іменних беджів (канцелярське приладдя); напальчники (канцелярське приладдя); настільні доріжки паперові; несесери з письмовим приладдям (канцелярські товари); несесери з письмовим приладдям (набори); ножі для паперу (пристосовання для відкривання конвертів); ножі фальцювальні для паперу (канцелярське приладдя); носові хустинки паперові; ноти надруковані; нумерувальні апарати; обкладинки (канцелярські товари); обкладинки для паспортів; облатки для запечатування; облікові картки (канцелярські товари); облікові книги; обчислювальні таблиці; олеографії; олівці; олівці автоматичні; олівці грифельні; опаковання для пляшок паперове або картонне; офісне приладдя, крім меблів; офісні перфоратори; офорти; офортні голки; офсетне полотно нетекстильне; пакети для куховарення в мікрохвильовій печі; пакети для пляшок паперові або картонні; пакети паперові для використання при стерилізуванні медичних інструментів; пакувальні (перекладкові, набивкові) матеріали паперові або картонні; палітри для художників; пантографи (креслярські інструменти); паперові стрічки та картки для записування комп'ютерних програм; пап'є-маше; папір в аркушах (канцелярські товари); папір для електрокардіографів; папір для записувальних приладів; папір для медичних оглядів; папір для пакування; папір для рентгенівських знімків; папір з деревинної маси; папір; папки для документів (канцелярські товари); папки для паперів; папки-швидкозшивачі для вкладних аркушів; пастелі (олівці); пасти для моделювання; пенали; пензлі для малювання; пензлі для художників; пера письмові; пера письмові золоті; пергаментний папір; періодичні видання друковані; перочистки; перфоровані картки для жакардових ткацьких верстатів; печатки; письмова крейда; письмове приладдя; письмовий папір; письмові грифельні дошки; письмові інструменти; письмові пензлі; підноси для листів; підноси для сортування і рахування грошей; підручники; підставки для рук художникам; підставки для ручок і олівців; підставки для фотографій; підставки паперові під вмістини для напоїв; підставки під пивні кухлі; підставки під штампи; підстилки на письмові столи; підстилки паперові на столи; підстилки паперові під столові прибори; пісенники; плакати; планшети з затискачами для паперу; пластмаси для моделювання; плівки для обгортання пластмасові; плівки розтяжні для штабелювання пластмасові; плівки целулоїдні для створювання динамічних зображень; подрібнювачі паперу офісні; подушечки для штампів; полімерна моделювальна глина; полотнища з написами або зображеннями паперові; полотно для картин; полотно для книжкових оправ; портрети; посібники; поштові листівки; поштові марки; поштові штампи; прапори паперові; прес-пап'є; пристрої

для виготовляння віньєток; пристрої для прикріплювання фотографій; прогумоване полотно на канцелярські потреби; прогумовані стрічки (канцелярські товари); прокладкові матеріали паперові або картонні; промокальний папір; проспекти рекламні; реглети друкарські; реєстраційні журнали (книги записів); рейсшини для креслення; риб'ячий клей на канцелярські або побутові потреби; рисовий папір; різаки для паперу (канцелярське приладдя); розклади друковані; розмічальна крейда; ручки (канцелярське приладдя); ручки маркувальні (канцелярські товари); ручки перові; ручні етикетувальні пристрої; рушники для обличчя паперові; рушники паперові; самоклейні стрічки на канцелярські або побутові потреби; світлокопії; серветки настільні паперові; серветки паперові для знімання макіяжу; сигарні банти; скатерки столові паперові; скоби канцелярські; скребки (засоби для підчищання тексту) канцелярські; скріпки канцелярські; срібний папір; сталеві літери; сталеві пера; стеатит (крейда кравецька); степлери (канцелярське приладдя); столова білизна паперова; стрижні для кулькових ручок; стрічки для друкарських машинок; стрічки корегувальні (канцелярське приладдя); стрічки паперові, крім галантерейних виробів або прикрас для волосся; сумки (пакети, торбинки) паперові або пластмасові для пакування; сургуч; схеми вишивок (шаблони); таблички паперові або картонні; тканини для книжкових оправ; точилки для олівців електричні чи неелектричні; транспаранти (канцелярські товари); трафарети; трафарети (канцелярські товари); трафарети для малювання; трафаретні розмножувальні апарати; тримачі для документів (канцелярські товари); тримачі для крейди; тримачі для олівців; тримачі для чекових книжок; тримачі для штампів (печаток); тримачі іменних беджів (канцелярське приладдя); тримачі сторінок; туші; указки неелектронні; фарби в коробках (шкільне приладдя); фігурки (статуетки) з пап'є-маше; фільтри кавові паперові; фільтрувальний папір; фільтрувальні матеріали (паперові); форми для моделювальної глини (приладдя для художників); фотогравюри; фотографії (друковані); футляри для штампів (печаток); хромолітографії; циркулі для креслення; цифри (друкарські); чашечки для розводіння акварельних фарб; чорнило; чорнильниці; чорнильні пластини для копіювально-розмножувальних апаратів; чорнильні пластини для машин, що репродукують документи; чорнильні подушечки; чорнильні прибори; чорнильні стрижні; чорнильні стрічки; чорнильні стрічки для комп'ютерних принтерів; чотирикутні лінійки для креслення; чохли для викрійок; шаблони для стирання тексту; шафки для канцелярських товарів (офісне приладдя); шкільне приладдя (канцелярські товари); шкільні дошки; шнури для книжкових оправ; шрифти друкарські (цифрові і буквові); штампи; штампи для запечатування; японський папір.

Кл. 35: Адміністративна допомога щодо запитів про подання комерційних пропозицій; адміністративна допомога щодо запрошень до участі у тендерних процедурах; адміністративне оброблення замовлень на купівлю; адміністрування програм лояльності для клієнтів; адміністрування програм лояльності для постійних клієнтів авіакомпаній; аналізування собівартості; аудит підприємницької діяльності; аудит фінансовий; аукціонний продаж; аутсорсингове адміністративне керування для компаній; бухгалтерський облік; веб-індексування на комерційні або рекламні потреби; ведення бухгалтерських книг; ведення переговорів щодо укладання угод у сфері підприємницької діяльності для інших; вивчання ринку; визначання громадської думки; виписування рахунків; влаштовування передплати газет для інших; влаштовування передплати телекомунікаційних послуг для інших; готування платіжних документів; готування податкових декларацій; демонстрування товарів; довідкові послуги у сфері підприємницької діяльності; допомога в керуванні підприємницькою діяльністю; допомога у комерційному або промисловому керуванні; дорадчі послуги для керування підприємницькою діяльністю; дослідження щодо підприємницької діяльності; економічне прогнозування; забезпечування інформацією в сфері підприємницької діяльності за допомогою веб-сайтів; збирання інформації у комп'ютерні бази даних; збирання статистичних даних; інформування щодо підприємницької діяльності; керування діяльністю артистів-виконавців; керування діяльністю вільнонайманих працівників; керування діяльністю готелів; керування діяльністю спортсменів; керування діяльністю щодо програм з відшкодовування витрат для інших; керування підприємницькою діяльністю в перехідний період; комерційне інформування та поради для споживачів у виборі товарів і послуг; комерційне керування ліцензуванням товарів і послуг для інших; комп'ютеризоване ведення справ; консультування з керування персоналом; консультування з керування підприємницькою діяльністю; консультування з комунікаційних стратегій щодо рекламування; консультування з комунікаційної стратегії щодо зв'язків з громадськістю; консультування з організовування підприємницької діяльності; маркетинг; маркетинг у рамках робіт з видання програмного забезпечення; маркетинг цільовий; маркетингові дослідження; машинописні роботи; надавання інформації щодо комерційних та ділових контактів; надавання онлайнових торговельних майданчиків для покупців та продавців товарів і послуг; написання біографічних довідок для інших; написання резюме для інших; написання рекламних текстів; написання сценаріїв на рекламні потреби; оброблення текстів; оновлювання рекламних матеріалів; оновлювання та ведення даних у комп'ютерних базах даних; оновлювання та ведення інформації в реєстрах; оптимізація відвідуваності веб-сайтів; організовування виставок на комерційні або рекламні потреби; організовування показів мод на рекламні потреби; організовування ярмарків на комерційні або рекламні потреби; орендування рекламного місця; оформляння вітрин; оцінювання підприємницької діяльності; підбирання персоналу; поради щодо організовування і керування підприємницькою діяльністю; посередницькі послуги у сфері підприємницької діяльності щодо підбору потенційних приватних інвесторів для підприємців, які потребують фінансування; послуги агентств комерційного інформування; послуги агентств працевлаштування; послуги експертів з ефективності підприємницької діяльності; послуги з аутсор-

сингу (допомога у сфері підприємницької діяльності); послуги з керування підприємницькими проектами для об'єктів будівництва; послуги з комерційного посередництва; послуги з конкурентного розвідування ринку; послуги з макетування на рекламні потреби; послуги з нагадування про ділові зустрічі (офісні роботи); послуги з огляду преси; послуги з порівнювання цін; послуги з релокації для підприємств; послуги з розвідування ринку; послуги з фотокопіювання; послуги закупівельні для інших (закуповування товарів та послуг для інших підприємств); послуги зі складання графіків ділових зустрічей (офісні роботи); послуги зі створювання та керування списками подарунків; послуги із заповнювання податкової декларації; послуги імпортно-експортних агентств; послуги манекенників для рекламування або сприяння продажам; послуги рекламних агентств; послуги секретарів; послуги щодо зв'язків з громадськістю; послуги щодо оптового продажу фармацевтичних, ветеринарних і гігієнічних препаратів та товарів медичного призначення; послуги щодо роздрібного продажу завантажних музичних творів у цифровому форматі в режимі он-лайн; послуги щодо роздрібного продажу завантажних рингтонів у режимі он-лайн; послуги щодо роздрібного продажу завантажних та попередньо записаних музичних творів та фільмів у режимі он-лайн; послуги щодо роздрібного продажу творів мистецтва художніми галереями; послуги щодо роздрібного продажу фармацевтичних, ветеринарних і гігієнічних препаратів та товарів медичного призначення; пошук даних у комп'ютерних файлах для інших; пошук спонсорів; пошукова оптимізація для сприяння продажам; представляння товарів на засобах інформування з метою роздрібного продажу; приймання телефонних дзвінків для недоступних абонентів; прокат білбордів (рекламних щитів); прокат офісних машин і обладнання; прокат рекламних матеріалів; прокат рекламного часу на засобах інформування; прокат торговельних автоматів; прокат торговельних стендів; прокат фотокопіювальних машин; пряме поштове рекламування; психологічне тестування для відбирання персоналу; публікування рекламних текстів; радіорекламування; реєстрування письмових повідомлень та даних; рекламування; рекламування з оплатою переходів на веб-сторінку за рекламним оголошенням; рекламування зовнішнє; рекламування поштою; рекламування через комп'ютерну мережу в режимі он-лайн; репродукування документів; розклеювання рекламних плакатів; розповсюджування зразків; розповсюджування рекламних матеріалів; розробляння рекламних матеріалів; розслідування у сфері підприємницької діяльності; систематизування інформації у комп'ютерні бази даних; складання звітів про стан рахунків; складання індексів інформації на комерційні або рекламні потреби; сприяння продажам для інших; сприяння продажам товарів і послуг шляхом спонсорської підтримки спортивних подій; створювання програм щодо замовляння товарів через телерекламу; створювання рекламних фільмів; стенографування; текстове записування інформації (офісні роботи); телевізійне рекламування; телемаркетингові послуги; узгоджування та укладання комерційних угод для третіх сторін; фахове консультування щодо підприємницької діяльності.

Кл. 41: Академії (освіта); викладання; відеознімання; влаштовування і проведення з'їздів; влаштовування і проведення колоквіумів; влаштовування і проведення конференцій; влаштовування і проведення концертів; влаштовування і проведення навчальних форумів з особистою присутністю; влаштовування і проведення практичних занять (навчання); влаштовування і проведення семінарів; влаштовування і проведення симпозіумів; влаштовування конкурсів краси; гімнастичне викладання; готування публікацій за допомогою електронних настільних видавничих засобів; дошкільні навчальні заклади; дресирування тварин; дубльований переклад; екзаменування у навчанні; забезпечування незавантажними відеозаписами в режимі он-лайн; забезпечування незавантажними електронними публікаціями в режимі он-лайн; забезпечування незавантажними музичними творами в режимі он-лайн; забезпечування незавантажними телевізійними програмами за допомогою відеосервісів за запитом; забезпечування незавантажними фільмами за допомогою відеосервісів за запитом; забезпечування спортивним устаткованням; забезпечування устаткованням для відпочинку; забезпечування устаткованням для гольфа; забезпечування устаткованням для казино (азартних ігор); замовляння квитків на видовища; заочні курси; ігрові послуги, що надаються в режимі он-лайн через комп'ютерну мережу; інформування щодо відпочинку; інформування щодо освіти; інформування щодо розваг; кінопокази; культурні, освітні або розважальні послуги, що надаються художніми галереями; мікрофільмування; монтування відеострічок; навчальні послуги, що надаються за допомогою симуляторів; навчання айкідо; навчання з проведення чайної церемонії; навчання індивідуальне; навчання у школах-інтернатах; надавання музейних послуг (презентації, виставки); написання кіносценаріїв; написання пісень; написання сценаріїв, крім призначених на рекламні потреби; написання текстів; організовування балів; організовування видовищ (послуги імпресаріо); організовування виставок на культурні або освітні потреби; організовування конкурсів (освітніх або розважальних); організовування лотерей; організовування показів мод на розважальні потреби; організовування розважальних костюмованих заходів; організовування спортивних змагань; освітні послуги; освітні послуги, що надаються школами; переклад мови жестів; планування вечірок (розваги); послуги артистів з розважання; послуги бібліотек з видавання книжок; послуги диск-жокеїв; послуги дискотек; послуги з каліграфії; послуги з макетування, крім призначених на рекламні потреби; послуги з усного перекладу; послуги залів ігрових автоматів; послуги зоопарків; послуги інструкторів (навчання); послуги караоке; послуги кіностудій; послуги клубів (розважальні або освітні); послуги клубів здоров'я (оздоровчі та фітнес-тренування); послуги натурників для художників; послуги нічних клубів (розваги); послуги оркестрів; послуги парків атракціонів; послуги перекладачів; послуги пересувних бібліотек; послуги персональних тренерів

(фітнес-тренування); послуги репортерів; послуги спортивних таборів; послуги студій записування; послуги таборів вихідного дня (розважання); послуги театральних кас; послуги фоторепортерів; послуги щодо азартних ігор; послуги щодо музичного композиціювання; практичне навчання (демонстрування); представляння вистав наживо; представляння естрадних вистав; представляння циркових вистав; проведення альпіністських турів у супроводі гідів; проведення екскурсійних турів; проведення занять з фітнесу; прокат акваріумів хатніх; прокат аудіоапаратури; прокат видовищних декорацій; прокат відеокамер; прокат відеомагнітофонів; прокат відеострічок; прокат звукозаписувачів; прокат іграшок; прокат ігрового обладнання; прокат кіноапаратури; прокат кінофільмів; прокат обладнання для підводного плавання; прокат освітлювальної апаратури для театральних студій або телестудій; прокат радіо- і телевізійних приймачів; прокат спортивних майданчиків; прокат спортивного обладнання, крім транспортних засобів; прокат творів мистецтва; прокат театральних декорацій; прокат тенісних кортів; прокат устаткування для стадіонів; професійна перепідготовка; професійне орієнтування (поради щодо освіти або навчання); публікування електронних книжок та журналів у режимі он-лайн; публікування книжок; публікування текстів, крім рекламних; радіопередачі розважальні; релігійна освіта; розважальні послуги; створювання видовищ; створювання музичних творів; створювання радіо- і телевізійних програм; створювання фільмів, крім рекламних; субтитрування; театральні постановки; телевізійні передачі розважальні; фізичне виховування; фотографування; хронометраж спортивних подій.

Кл. 42: Аналізування води; аналізування для розробляння нафтових родовищ; аналізування комп'ютерної системи; аналізування почерку (графологія); архітектурне консультування; архітектурні послуги; аутсорсингові послуги у сфері інформаційних технологій; будівельне проектування; випробовування матеріалів; випробовування нафтових свердловин; випробовування текстилю; відновлювання комп'ютерних даних; встановлювання справжності творів мистецтва; геологічне експертування; геологічне розвідування; дизайн інтер'єру; дизайн паковання; дистанційне резервне копіювання даних; досліджування в бактеріології; досліджування в біології; досліджування в геології; досліджування в косметології; досліджування в техніці; досліджування в хімії; досліджування і розробляння нових товарів для інших; досліджування у механіці; досліджування у сфері захисту навколишнього середовища; досліджування у фізиці; дублювання комп'ютерних програм; експертування нафтових родовищ; електронне зберігання даних; електронний моніторинг інформації щодо ідентифікації особи для виявляння крадіжок персональних даних через мережу Інтернет; електронний моніторинг операцій за кредитними картками для виявляння шахрайств через мережу Інтернет; енергоаудит; забезпечування інформацією з комп'ютерних технологій та програмування за допомогою веб-сайтів; забезпечування пошуковими засобами для інтернету; засівання хмар; інжиніринг; інсталювання комп'ютерного програмного забезпечення; калібрування (вимірювання); картографічні послуги; клінічні випробовування; комп'ютерне програмування; конвертування даних або документів з фізичних носіїв на електронні; конвертування даних і комп'ютерних програм, крім фізичного перетворювання; консультування з комп'ютерних технологій; консультування з телекомунікаційних технологій; консультування у сфері енергозбереження; консультування щодо безпеки в мережі Інтернет; консультування щодо безпеки даних; консультування щодо інформаційних технологій (IT); консультування щодо комп'ютерного програмного забезпечення; консультування щодо комп'ютерної безпеки; консультування щодо проектування та розробляння комп'ютерного апаратного забезпечення; консультування щодо розробляння веб-сайтів; контролювання якості; метеорологічне інформування; моделювання одягу; моніторинг комп'ютерних систем для виявляння несанкціонованого доступу або витоку даних; моніторинг комп'ютерних систем для виявляння поломок; моніторинг комп'ютерних систем за допомогою віддаленого доступу; надавання наукової інформації, порад, консультацій щодо зменшування викидів вуглекислого газу; наукові досліджування; науково-технічне експертування; обслуговування комп'ютерного програмного забезпечення; оновлювання комп'ютерного програмного забезпечення; оцифровування документів (сканування); оцінювання якості вовни; оцінювання якості лісу на пні; перевіряння щодо придатності до експлуатації транспортних засобів; підводне досліджування; планування розвитку міст; платформа як послуга (PaaS); послуги з шифрування даних; послуги наукових лабораторій; послуги фахівців з хімії; послуги щодо захисту від комп'ютерних вірусів; проведення досліджень технічних проектів; прогнозування погоди; програмне забезпечення як послуга (SaaS); проектування інтер'єру; проектування комп'ютерного програмного забезпечення; прокат веб-серверів; прокат комп'ютерів; прокат комп'ютерного програмного забезпечення; промисловий дизайн; розблоковування мобільних телефонів; розвідування нафти; розміщування комп'ютерних сайтів (веб-сайтів); розробляння комп'ютерних систем; розробляння програмного забезпечення в рамках робіт з видання програмного забезпечення; розробляння технічної документації; створювання та обслуговування веб-сайтів для інших; створювання та розробляння індексів інформації на основі веб-сайтів для інших (послуги у сфері інформаційних технологій); технологічне консультування; топографічне знімання; хімічний аналіз; хмарне обчислювання даних; хостинг серверів; художнє оформляння (промисловий дизайн); художній дизайн.

---

(111) 281004 **(210) m 2018 11779**
(151) 25.08.2020 **(220) 18.05.2018**
(181) 18.05.2028
(732) Товариство з обмеженою відповідальністю "ЛЕМБЕРГ БЕСТ";
вул. Городоцька, 243, м. Львів, 79022 (UA)

(540)

(511)

Кл. 43: Послуги із забезпечування їжею та напоями; послуги із приготування їжі та/або напоїв на замовлення; кейтерингові послуги щодо забезпечування їжею та напоями; орендування приміщень для зустрічей; послуги барів; послуги кафе; послуги кафетеріїв; послуги ресторанів; послуги ресторанів самообслуговування; послуги снек-барів; прокат обладнання для куховарення; створювання композицій з харчових продуктів.

---

(111) 281005 **(210) m 2018 11938**
(151) 25.08.2020 **(220) 21.05.2018**
(181) 21.05.2028
(732) Пилипчук Олег Володимирович;
вул. Лікаря Овксентія Богаєвського, 6/8,
м. Кременчук, Полтавська обл., 39617 (UA)

(540)

(511)

Кл. 41: Відеознімання; влаштовування і проведення концертів; влаштовування і проведення навчальних форумів з особистою присутністю; влаштовування конкурсів краси; забезпечування незавантажними відеозаписами в режимі он-лайн; забезпечування спортивним устаткованням; забезпечування устаткованням для відпочинку; замовляння квитків на видовища; інформування щодо відпочинку; інформування щодо розваг; мікрофільмування; монтування відеострічок; написання пісень; написання сценаріїв, крім призначених на рекламні потреби; написання текстів; організовування балів; організовування виставок на культурні або освітні потреби; організовування конкурсів (розважальних); організовування спортивних змагань; планування вечірок (розваги); послуги артистів з розважання; послуги дискотек; послуги інструкторів (навчання); послуги караоке; послуги клубів (розважальні); послуги парків атракціонів; послуги спортивних таборів; послуги студій записування; послуги таборів вихідного дня (розважання); послуги театральних кас; послуги фоторепортерів; послуги щодо музичного композиціювання; практичне навчання (демонстрування); представляння вистав наживо; представляння естрадних вистав; представляння циркових вистав; проведення екскурсійних турів; прокат аудіоапаратури; прокат видовищних декорацій; прокат відеокамер; прокат відеомагнітофонів; прокат відеострічок; прокат звукозаписувачів; прокат ігрового обладнання; прокат кінофільмів; прокат освітлювальної апаратури для театральних студій або телестудій; прокат спортивних майданчиків; прокат спортивного обладнання, крім транспортних засобів; прокат творів мистецтва; прокат театральних декорацій; прокат устаткування для стадіонів; публікування текстів, крім рекламних; розважальні послуги; створювання видовищ; створювання музичних творів; створювання радіо- і телевізійних програм; створювання фільмів, крім рекламних; театральні постановки; фотографування.

Кл. 43: Забезпечування устаткованням для наметового табору; кейтерингові послуги щодо забезпечування їжею та напоями; послуги барів; послуги їдалень; послуги кафе; послуги кафетеріїв; послуги ресторанів; послуги ресторанів самообслуговування; послуги таборів вихідного дня (забезпечування тимчасовим житлом); прокат наметів; прокат обладнання для куховарення; прокат освітлювальної апаратури; прокат пересувних будівель; прокат стільців, столів, столової білизни, скляного посуду; резервування тимчасового житла.

---

(111) 281006 **(210) m 2018 11946**
(151) 25.08.2020 **(220) 21.05.2018**
(181) 21.05.2028
(732) Коліщак Ольга Віталіївна;
вул. Лісовогринівецька, 50, с. Лісові Гринівці,
Хмельницький р-н, Хмельницька обл., 31340
(UA)

(540)

(511)

Кл. 35: Рекламування зовнішнє; розклеювання рекламних плакатів; рекламування поштою; рекламування через комп'ютерну мережу в режимі он-лайн; розповсюджування рекламних матеріалів; розробляння рекламних матеріалів - всі послуги, що пов'язані з введенням в цивільний оборот зазначених послуг 37 класу.

Кл. 37: Ремонтування; послуги з встановлювання устаткування; балансування коліс; відновлювання шин; вулканізування шин (ремонтування); дезінфікування; доглядання, чищення і ремонтування вичиненої шкіри; заряджання батарей транспортних засобів; змащування транспортних засобів; інформування щодо ремонтування; миття транспортних засобів; повторне лудіння; покрівельні послуги; полірування транспортних засобів; прокат чистильних машин; протикорозійне оброблення; протикорозійне оброблення транспортних засобів; сухе чищення; технічне обслуговування транспортних засобів; чищення вікон; чищення пемзою; чищення піском; чищення транспортних засобів.

---

(111) 281007 **(210) m 2018 12096**
(151) 25.08.2020 **(220) 22.05.2018**
(181) 22.05.2028

(591) жовтий, білий, чорний
(732) **Публічне акціонерне товариство "Райффайзен Банк Аваль";**
вул. Лєскова, 9, м. Київ, 01011 (UA)

(540)

Дивись кольорову копію з оригіналу зображення знака в кінці бюлетеня

(511)
Кл. 36: Фінансові операції; кредитно-грошові операції; операції з нерухомим майном; актуарні послуги; аналізування фінансове; банківські послуги; брокерські послуги на фондовому ринку; брокерські послуги щодо акцій та облігацій; брокерські послуги щодо вуглецевих кредитів; брокерські послуги щодо нерухомого майна; брокерські послуги щодо цінних паперів; брокерські послуги; визначання вартості ремонту (фінансове оцінювання); випускання дорожніх чеків; випускання кредитних карток; випускання цінних паперів; вкладання коштів; влаштовування фінансування для об'єктів будівництва; дистанційне банківське обслуговування; довірче керування фінансовими активами; дорадчі послуги щодо заборгованості; електронне переказування коштів; забезпечування фінансовою інформацією за допомогою веб-сайтів; зберігання у сейфах; зберігання цінностей; збирання коштів на благодійність; збирання орендної плати; інвестування капіталу; іпотечні банківські операції; керування житловим будинком; керування нерухомим майном; кліринг фінансовий; фінансові послуги клірингових установ; котирування біржове; кредитування під заставу; надавання знижок іншим особам у закладах-учасниках, за умови використання членської картки; надавання позик (фінансування); надавання позик з розстроченням платежу; надавання поручительств; обмінювання грошей; оброблення платежів за дебетовими картками; оброблення платежів за кредитними картками; організовування збору коштів; орендування житла (квартир); орендування нерухомого майна; орендування офісів (нерухомого майна); орендування офісів для коворкінгу; орендування сільськогосподарських ферм; оцінювання антикваріату; оцінювання марок; оцінювання нерухомого майна; оцінювання предметів нумізматики; оцінювання творів мистецтва; оцінювання у сфері оподаткування; оцінювання ювелірних виробів; перевіряння дійсності чеків; позичання під заставу; послуги агентств із забезпечування житлом (квартирами); послуги агентств нерухомого майна; послуги бюро кредитних історій; послуги взаємних фондів; послуги з надавання фінансових гарантій; послуги колекторських агентств; послуги ощадних банків; послуги резервних фондів; факторингові операції; фінансове інформування; фінансове керування; фінансове керування виплатами з відшкодовування витрат для інших; фінансове консультування; фінансове оцінювання вовни; фінансове оцінювання лісу на пні; фінансове оцінювання щодо банківських операцій, нерухомого майна; фінансове спонсорство; фінансові послуги; фінансові послуги з митної брокерської діяльності; фінансові послуги щодо купівлі товарів із розстроченням платежу; фінансові послуги щодо лізингу майна з правом його купівлі; фінансові послуги щодо ліквідування фірм; фінансові послуги щодо пенсійного забезпечування.

---

(111) **281008** **(210)** **m 2018 12241**
(151) **25.08.2020** **(220)** **23.05.2018**
(181) **23.05.2028**
(591) помаранчевий, білий
(732) **Куплевський Юрій Миколайович;**
вул. Сріблиста, 7, м. Львів, 79068 (UA)

(540)

Дивись кольорову копію з оригіналу зображення знака в кінці бюлетеня

(511)
Кл. 9: 3D-окуляри; захисні окуляри для спорту; контактні лінзи; контейнери для контактних лінз; коригувальні лінзи (оптика); ланцюжки для окулярів; лінзи для окулярів; лупи (оптика); окуляри; окуляри від сонця; оправи для окулярів; оптичні апарати та інструменти; оптичні вироби; оптичні лінзи; пенсне; поляриметри; смарт-окуляри; футляри для окулярів; шнурки для окулярів.
Кл. 35: Адміністративне оброблення замовлень на купівлю; адміністрування програм лояльності для клієнтів; аукціонний продаж; демонстрування товарів; комерційне інформування та поради для споживачів (центри підтримки споживачів); маркетинг; маркетингові досліджування; надавання онлайнових торговельних майданчиків для покупців та продавців товарів і послуг; організовування виставок на комерційні або рекламні потреби; організовування ярмарків на комерційні або рекламні потреби; оформляння вітрин; послуги з комерційного посередництва; послуги з порівнювання цін; послуги закупівельні для інших (закуповування товарів та замовляння послуг для інших підприємств); розміщування в одному місці, на користь іншим особам, асортименту товарів, в тому числі товарів 9 класу (крім їх транспортування), для забезпечення покупцям зручного огляду, вибору та придбання цих товарів у закладах оптової та роздрібної торгівлі; розміщування в мережі Інтернет на веб-сторінках і на веб-сайтах інформації щодо асортименту товарів, в тому числі товарів 9 класу, що дозволяє покупцям зручно оглядати, замовляти та купувати ці товари з веб-сторінок і веб-сайтів в інтернеті, а також отримувати необхідну інформацію про ці товари; послуги імпортно-експортних агентств; пошукова оптимізація для сприяння продажам; представляння товарів на засобах інформування з метою роздрібного продажу; рекламування; рекламування через комп'ютерну мережу в режимі он-лайн; розповсюджування зразків; сприяння продажам для інших.

Кл. 44: Консультування щодо здоров'я; масаж; медична допомога; медичне доглядання; медичне консультування для людей з обмеженими можливостями; медичне сестринське доглядання; послуги альтернативної медицини; послуги лікарень; послуги медичних клінік; послуги медичних центрів; послуги оздоровчих закладів; послуги окулістів; послуги профілакторіїв; послуги салонів краси; послуги центрів здоров'я; прокат медичного обладнання; прокат санітарного устаткування; терапевтичні послуги; фізіотерапія; послуги оптометристів.

---

(111) **281009** **(210)** **m 2018 12250**
(151) **25.08.2020** **(220)** **24.05.2018**
(181) **24.05.2028**
(732) **Куплевський Юрій Миколайович; вул. Сріблиста, 7, м. Львів, 79068 (UA)**

(540)

(511)

Кл. 9: 3D-окуляри; захисні окуляри для спорту; контактні лінзи; контейнери для контактних лінз; коригувальні лінзи (оптика); ланцюжки для окулярів; лінзи для окулярів; лупи (оптика); окуляри; окуляри від сонця; оправи для окулярів; оптичні апарати та інструменти; оптичні вироби; оптичні лінзи; пенсне; поляриметри; смарт-окуляри; футляри для окулярів; шнурки для окулярів.

Кл. 35: Адміністративне оброблення замовлень на купівлю; адміністрування програм лояльності для клієнтів; аукціонний продаж; демонстрування товарів; комерційне інформування та поради для споживачів (центри підтримки споживачів); маркетинг; маркетингові досліджування; надавання онлайнових торговельних майданчиків для покупців та продавців товарів і послуг; організовування виставок на комерційні або рекламні потреби; організовування ярмарків на комерційні або рекламні потреби; оформляння вітрин; послуги з комерційного посередництва; послуги з порівнювання цін; послуги закупівельні для інших (закуповування товарів та замовляння послуг для інших підприємств); розміщування в одному місці, на користь іншим особам, асортименту товарів, в тому числі товарів 9 класу (крім їх транспортування), для забезпечення покупцям зручного огляду, вибору та придбання цих товарів у закладах оптової та роздрібної торгівлі; розміщування в мережі Інтернет на веб-сторінках і на веб-сайтах інформації щодо асортименту товарів, в тому числі товарів 9 класу, що дозволяє покупцям зручно оглядати, замовляти та купувати ці товари з веб-сторінок і веб-сайтів в інтернеті, а також отримувати необхідну інформацію про ці товари; послуги імпортно-експортних агентств; пошукова оптимізація для сприяння продажам; представляння товарів на засобах інформування з метою роздрібного продажу; рекламування; рекламування через комп'ютерну мережу в режимі он-лайн; розповсюджування зразків; сприяння продажам для інших.

Кл. 44: Консультування щодо здоров'я; масаж; медична допомога; медичне доглядання; медичне консультування для людей з обмеженими можливостями; медичне сестринське доглядання; послуги альтернативної медицини; послуги лікарень; послуги медичних клінік; послуги медичних центрів; послуги оздоровчих закладів; послуги окулістів; послуги профілакторіїв; послуги салонів краси; послуги центрів здоров'я; прокат медичного обладнання; прокат санітарного устаткування; терапевтичні послуги; фізіотерапія; послуги оптометристів.

---

(111) **281010** **(210)** **m 2018 12321**
(151) **25.08.2020** **(220)** **24.05.2018**
(181) **24.05.2028**
(591) чорний, жовтий та його відтінки, оранжевий та його відтінки
(732) **Горецька Ольга Анатоліївна; пров. Мальовничий, 3, кв. 12, смт Гостомель, м. Ірпінь, Київська обл., 08290 (UA)**

(540)

Дивись кольорову копію з оригіналу зображення знака в кінці бюлетеня

(511)

Кл. 5: Серветки гігієнічні; серветки одноразові гігієнічні; серветки абсорбувальні гігієнічні; серветки дитячі гігієнічні; препарати на гігієнічні потреби, у тому числі дитячі, зокрема для одноразового використання; препарати на гігієнічні потреби абсорбувальні; гігієнічні препарати на особисті потреби, крім парфумерно-косметичних, у тому числі абсорбувальні, для одноразового використання; гігієнічні препарати дитячі на особисті потреби, крім парфумерно-косметичних, у тому числі абсорбувальні, для одноразового використання; нагрудники гігієнічні абсорбувальні; нагрудники гігієнічні абсорбувальні одноразові; нарукавники гігієнічні абсорбувальні одноразові.

Кл. 25: Одяг; частини одягу; частини одягу непаперові; одяг непромокальний; аксесуари до одягу непаперові, що виконують захисну функцію (одяг); нарукавники одноразові непаперові (одяг); манжети (одяг); одяг дитячий; нарукавники (одяг); нарукавники дитячі (одяг); нарукавники непаперові (одяг); нагрудники дитячі непаперові; нагрудники непаперові (одяг); бахіли, крім призначених для операційних приміщень; бахіли дитячі, крім призначених для операційних приміщень.

Кл. 35: Демонстрування товарів; довідкові послуги у сфері підприємницької діяльності; консультування з керування підприємницькою діяльністю; консультування з організовування підприємницької діяльності; надавання онлайнових торговельних майданчиків для покупців та продавців товарів і послуг; написання рекламних текстів; орендування рекламного

місця; оформляння вітрин; послуги щодо оптового продажу фармацевтичних, ветеринарних і гігієнічних препаратів та товарів медичного призначення; послуги щодо роздрібного продажу фармацевтичних, ветеринарних і гігієнічних препаратів та товарів медичного призначення; представляння товарів на засобах інформування з метою роздрібного продажу; прокат білбордів (рекламних щитів); прокат торговельних стендів; публікування рекламних текстів; радіорекламування; рекламування; рекламування з оплатою переходів на веб-сторінку за рекламним оголошенням; рекламування зовнішнє; рекламування поштою; рекламування через комп'ютерну мережу в режимі он-лайн; розповсюджування зразків; розповсюджування рекламних матеріалів; розробляння рекламних матеріалів; систематизування інформації у комп'ютерні бази даних; сприяння продажам для інших; сприяння продажам товарів і послуг шляхом спонсорської підтримки; створювання програм щодо замовляння товарів через телерекламу; створювання рекламних фільмів.

---

(111) **281011** **(210)** **m 2018 12338**
(151) **25.08.2020** **(220)** **24.05.2018**
(181) **24.05.2028**
(591) червоний, чорний
(732) **Пьорпл Інк. (Purple Inc.); Корнер Хатсон енд Ейрі Стріт, Блейк Білдінг, Суіт 302, Беліз, Беліз (Corner Hutson & Eyre Street, Blake Building, Suite 302, Belize, Belize) (BZ)**

(540)

Дивись кольорову копію з оригіналу зображення знака в кінці бюлетеня

(511)

Кл. 3: Нелікувальна косметика та нелікувальні парфумерно-косметичні препарати; нелікувальні зубні порошки і пасти; парфумерні вироби, ефірні олії; вибілювальні препарати та інші речовини для прання; чистильні, полірувальні, очищальні та абразивні препарати; абразиви; абразивне полотно; абразивне скляне полотно; абразивний папір; алмазний пил (абразив); алюмінієві галуни (в'яжучі засоби); аміак (леткий луг) (мийний засіб); антибітум для автомобілів (чистильний засіб для кузову автомобілів); антистатики на побутові потреби; ароматичні палички; віск для підлоги; вулканічний попіл для чищення; ганчірки, просочені мийними засобами для чищення; гострильні препарати; детергенти, крім призначених для використання у виробничих процесах та на медичні потреби; захисні препарати для вичиненої шкіри (полірувальні); знебарвлювальні препарати; знежирювачі, крім призначених для використання у виробничих процесах; карбід кремнію (абразив); карбіди металів (абразиви); корунд (абразив); креми для вичиненої шкіри; креми для полірування; крокус; мастики протиковзні для підлоги; мийна сода для чищення; мило; наждак; наждачне полотно; наждачний папір; олії чистильні; олія скипидарна для знежирювання; очищальні розчини; полірувальний віск; полірувальний папір; полірувальний порошок; полірувальні камені; полірувальні пасти; полірувальні препарати для меблів та підлоги; препарати для ароматизації повітря; препарати для видаляння воску з підлоги (очищальні препарати); препарати для видаляння іржі; препарати для видаляння лаків; препарати для видаляння лакофарбового покриття; препарати для видаляння накипу на побутові потреби; препарати для видаляння плям; препарати для видаляння політур; препарати для надавання блиску (полірувальні); препарати для розблоковування засмічених стічних труб; препарати для сухого чищення; препарати для чищення шпалер; рідини для чищення вітрового скла; рідини протиковзні для підлоги; серветки вологі для чищення; серветки, просочені чистильними та/або полірувальними препаратами; скипидар для знежирювання; сода лужна; трепел для полірування; чистильна крейда; чистильні і полірувальні засоби, в тому числі в банках і в спреях; чистильні препарати хімічні на побутові потреби; шампуні; шліфувальна шкурка; шліфувальне полотно; шліфувальні камені; шліфувальні препарати.

Кл. 4: Технічні масла і мастила, віск; мастильні матеріали; суміші для вбирання, змочування і зв'язування пилу; паливо та світильні речовини; свічки та ґноти для освітлювання; ароматизовані свічки; бджолиний віск; біопаливо; брикети з деревини; брикети паливні; вазелін на промислові потреби; віск (сировина); віск для ременів; добавки нехімічні до моторного палива; дрова; жири для вичиненої шкіри; жири для захисту вичиненої шкіри; жири для пасів; жири тверді; зволожувальні масла; кам'яновугільне мастило; ланолін; лігніт; лігроїн; мазут; масла для захисту вичиненої шкіри; масла для захисту кам'яного мурування; масла для змащування; масла для полегшування виймання з форм (будівництво); масло з кам'яновугільної смоли; мастила для зброї; мастильний графіт; мастильні жири; мастильно-охолоджувальні рідини; матеріали для розпалювання; моторне масло; озокерит; олеїн; олії для фарб; парафін; препарати для видаляння пилу; препарати протиковзні для пасів; світильний віск; соняшникова олія на промислові потреби; стеарин; суміші для зв'язування пилу під час підмітання; суміші для осаджування пилу; технічний віск; технічні жири; торф (паливо); торф'яні брикети (паливо); церезин.

Кл. 7: Машини, верстати, інструменти з механічним приводом; двигуни, крім призначених для наземних транспортних засобів; зчеплення та трансмісії, крім призначених для наземних транспортних засобів; сільськогосподарське знаряддя, крім ручного знаряддя з ручним приводом; інкубатори для яєць; торговельні автомати; 3D-принтери; 3D-ручки; аерографи для фарбування; алмази склорізальні (частини машин); апарати для вулканізування; апарати для керування вантажними підіймачами; апарати для механічного оброблення; бетономішалки (машини); блоки; борони; бульдозери; бункери (вивантажувальні механічні); бурові коронки (частини машин); вакуумні насоси (машини); верстати для нарізування різьби на внутрішній поверхні; верстати для нарізування різьби на зовнішній поверхні; викрутки електричні; врубні пристрої (частини ма-

шин); всмоктувальні машини на промислові потреби; газонокосарки (машини); гайконарізувальні верстати; генератори аварійного живлення; генератори струму; гострильні верстати; гострильні круги (частини машин); граблі для згрібальних машин; гравірувальні машини; гроновідокремлювачі (машини); ґрунтообробні машини на сільськогосподарські потреби; грязевловлювачі (машини); гудронатори; деревообробні верстати; дерик-крани; ділильні машини; довбальні верстати; домкрати (машини); дорожні котки; дорожні підмітальні машини самохідні; дорожньо-будівельні машини; дренажні машини; дрилі електричні ручні; екскаватори; електричні зварювальні апарати; електрогенератори; електроди для зварювальних машин; електродугові зварювальні апарати; електродугові різальні апарати; електроінструменти для ремонтних та будівельних робіт, крім інструментів з ручним приводом; завантажувально-розвантажувальні пристрої; зварювальні апарати газові; зварювальні машини електричні; згинальні верстати; згрібальні машини; змішувальні машини; змішувачі (машини); калібрувальні машини; каменеобробні верстати; канавокопачі (плуги); клейові пістолети електричні; клепальні машини; компресори (машини); копачі (машини); кронштейни підвісні (частини машин); культиватори (машини); лампи паяльні газові; лезогострильні (заточувальні) верстати; лезогострильні верстати; лопати механічні; маніпулятори автоматичні (машини); машини для білення; машини для виробляння бітуму; машини для забарвлювання; машини для збирання врожаю; машини для земляних робіт; машини для подрібнювання; машини для розбризкування; машини для ущільнювання відходів; машини для ущільнювання сміття; машини для фарбування клейовими фарбами; машини і апарати для миття килимів електричні; машини і апарати для полірування (електричні); машини і апарати для полірування воском електричні; машини та апарати для прибирання електричні; металообробні верстати; мийки високого тиску; мийне устаткування для транспортних засобів; мийні апарати; мотокультиватори; мотоплуги (машини); намотувальні апарати механічні; насоси (машини); ножиці для металу електричні; ножиці електричні; ножі для косарок; ножі для січкарень; ножі електричні; обгортальні машини; паяльники газові; паяльники електричні; паяльні апарати газові; паяльні апарати електричні; паяльні газові трубки; паяльні лампи; перфоратори електричні; пилки (машини); пилкові полотна (частини машин); пилососи; підіймальні механізми; підіймачі; пістолети-розпилювачі фарби; плуги для видалення дерну; пневматичні пістолети для видавлювання мастик; пристрої для полірування воском паркету електричні; пристрої та машини для палітурних робіт на промислові потреби; пульверизатори (машини); різаки газові; різальні верстати; різальні інструменти (частини машин); різальні машини; різці (частини машин); роботи промислові; ручні інструменти, крім інструментів з ручним приводом; садово-паркові інструменти, крім інструментів з ручним приводом; садова мототехніка, крім наземних транспортних засобів; сільськогосподарська техніка та пристрої (машини), в тому числі: комбайни, тюкові прес-підбирачі, косарки, жниварки, мотоблоки, сіноворушилки, граблі та валкоутворювачі, сівалки, сінов'язалки; сільськогосподарські машини і знаряддя, крім з ручним приводом, для внесення добрив і засобів захисту рослин; термічні списи для пропалювання отворів (машини); точильні камені (частини машин); трамбівки (машини); тримери (переносні газонокосарки або мотокоси) (машини); фарбувальні машини; формувальні машини; фрезерувальні верстати; цвяхотяги електричні; циркулярні пилки (частини машин та машини); шліфувальні верстати; шуруповерти електричні; щітки (частини машин); щітки з електричним приводом (частини машин).

Кл. 8: Ручні інструменти і знаряддя, інструменти з ручним приводом; ножі, виделки, ложки; особиста зброя, крім вогнепальної; бритви; абразивні інструменти ручні; алмази для склорізів (частини ручних інструментів); апарати для знищування шкідників рослин, з ручним приводом; багнети; бури (ручні інструменти); бучарди; важелі; валяльне знаряддя (ручні інструменти); викрутки неелектричні; вила сільськогосподарські (ручні інструменти); воротки для мітчиків (ручні інструменти); гайковерти (ручні інструменти); гайкові ключі (ручні інструменти); гострильні бруски (мантачки); гострильні камені; гострильні круги (ручні інструменти); гострі різальні інструменти (ручні); гострогубці; гофрувальне знаряддя металеве; граблі (ручне знаряддя); граблі для вирівнювання піску; державки різців (ручні інструменти); держаки для ручних інструментів з ручним приводом; діркопробивні кліщі (ручні інструменти); долота; долота для скульпторів; долота довбальні; домкрати з ручним приводом; доточки до коловоротів для мітчиків; дріт протяжний (ручне знаряддя); заступи (ручне знаряддя); зензубелі; зенківки (ручні інструменти); знаряддя ручне для декантації рідин; знаряддя ручне для щеплювання рослин; зубила (ручні інструменти); зубила канавкові (ручні інструменти); інструменти для загострювання; інструменти для правлення; інструменти ручні для нанесення карбувань; інструменти штампувальні (ручне знаряддя); калівки; каменедробильні молотки; канавокопачі (ручні інструменти); карбівки (ручні інструменти); керамічні ножі; кернери (ручні інструменти); кирки (ручні інструменти); киркомотики; киянки (ручні інструменти); кільцеві нарізувальні дошки для виготовляння різьби; кільця для кіс; кісся; клепала (ручні інструменти); клепальні молотки (ручні інструменти); кліщі; коловороти свердлильні; конопатки; копачі (ручне знаряддя); копри (ручні інструменти); коси; коси з коротким кіссям; косинці (ручні інструменти); круги шліфувальні наждачні; кувалди; леза (ручні інструменти); лезогострильні інструменти; лещата; лещата верстатні (ручне знаряддя); лобзики; ломи; лопати (ручне знаряддя); лопатки для художників; льодоруби; мастихіни; мачете; машинки для стриження газонів (ручні інструменти); мітчики (ручні інструменти); молотки (ручні інструменти); молотки з гострими кінцями; молотки каменярські; мотики; мусати; надфілі; наждачні напилки; напилки (інструменти); нарізувальні головки (плашки) для виготовляння різьби (ручні інструменти); насоси ручні; натягачі для дроту металевого (ручні інструменти); натягачі для стрічок металевих (ручні інструменти); ножиці для металу; ножиці для

стриження (ручні інструменти); ножиці садові; ножиці садові криві; ножиці; ножі з висувним лезом; ножі садові; ножі садові криві; ножі складані; ножові вироби; обценьки (ручні інструменти); палички для змішування фарб; патрони для розверток; перфоратори (ручні інструменти); пилки (ручні інструменти); пилки лучкові; пінцети; пістолети (ручні інструменти); пістолети для конопачення неелектричні; пістолети з ручним приводом для видавлювання мастик; плодознімачі (ручне знаряддя); поверхнезрізальні ручні інструменти; повітряні насоси з ручним приводом; полільники (ручне знаряддя); полільні вила (ручне знаряддя); полірувальне знаряддя; полотна для пилок (частини ручних інструментів); пояси-тримачі інструментів; пробійники (ручні інструменти); пробійники для вибивання шплінтів; пробійники циліндричні; пульверизатори для інсектицидів (ручні інструменти); рамки для ручних пилок; рашпілі (ручні інструменти); різальні інструменти для труб; різальні інструменти ручні; різальні частини ручних інструментів; різці гравіювальні (ручні інструменти); різці; розбризкувачі для інсектицидів; розвертки; розширювачі труб (ручні інструменти); рубанки; рубанкові залізка; ручні дрилі з ручним приводом; ручні інструменти для виробляння жолобів; садівниче знаряддя з ручним приводом; садово-паркові інструменти з ручним приводом; сапи (ручні інструменти); свердла (ручні інструменти); свердла порожнисті (частини ручного знаряддя); свердла теслярські; свердлики (ручні інструменти); свердлові патрони (ручні інструменти); секатори; секатори для дерев; серпи; сікачі (ножі); сільськогосподарське знаряддя з ручним приводом; скребки (ручні інструменти); совки садові; сокири; сокири для довбання отворів; сокирки; стрипери (ручне знаряддя); струги; ступи для подрібнювання (ручні інструменти); стусла (ручне знаряддя); тесла (інструменти); товкачі для подрібнювання (ручні інструменти); точила сталеві; точильні камені (ручні інструменти); трамбівки (ручні інструменти); трамбівки для ущільнювання ґрунту (ручне знаряддя); тримачі гострильних брусків; тримачі для пилок; тріскачки (ручні інструменти); труборізи (ручні інструменти); цвяхотяги з ручним приводом; шабери (ручні інструменти); шарошки (ручні інструменти); шила; шпателі (ручне знаряддя); щипці; шліфувальні диски.

Кл. 9: Наукові, морські, геодезичні, фотографічні, кінематографічні, оптичні, зважувальні, вимірювальні, сигналізаційні, контрольні (перевірялні), рятувальні і навчальні апарати та інструменти; апарати та інструменти для передавання, перемикання, перетворювання, акумулювання, регулювання або контролювання електрики; апарати для записування, передавання або відтворювання звуку чи зображень; магнітні носії інформації, записувальні диски; компакт-диски, DVD та інші цифрові записувальні носії інформації; механізми для приймання оплати для апаратів, що приводяться в дію монетами; касові апарати, рахувальні машини, обладдя для оброблення інформації, комп'ютери; комп'ютерне програмне забезпечення; пристрої для гасіння вогню; аерометри; акселерометри; актинометри; акумулятори електричні; альтиметри; амперметри; анемометри; апарати для дистанційного керування; апарати для оброблення інформації; апаратура для аналізування, крім медичної; балансувальні пристрої; барометри; батареї для запалювання; батареї електричні; безміни (ваги); блискавковідводи; брандспойти; браслети, що під'єднуються до смартпристроїв (вимірювальні інструменти); ваги; ваги підлогові; ваги-платформи; вакуумметри; вилки штепсельні, розетки та інші контакти (електричні з'єднувачі); вимірювальні покажчики; вимірювальні прилади; вимірювальні прилади електричні; вимірювальні пристрої; випрямлячі струму; високочастотна апаратура; витратоміри; відгалужувальні коробки (електрика); віскозиметри; віхи (геодезичні інструменти); вогнегасники; волоконно-оптичні кабелі; вольтметри; газоаналізатори; газометри (вимірювальні інструменти); галенітові кристали (детектори); гальванометри; гарнітури віртуальної реальності; геліографи; геодезичні мірні ланцюги; градуйований скляний посуд; далекоміри; декомпресійні камери; детектори; детектори диму; дистанційні переривники; додавальні машини; дозатори; дозувальні пристрої; дріт плавкий; експонометри (вимірювачі освітлення); електричні адаптери; електронні видання завантажні; електронні дисплеї для відображання даних у вигляді цифр; електронні оповіщальні дошки; електронні ярлики для товарів; ергометри; запобіжники від перенапруги; запобіжники плавкі; зарядні пристрої для акумуляторних батарей; зарядні пристрої для електричних батарей; захисні маски; з'єднувачі (електрика); з'єднувачі (обладдя для оброблення інформації); з'єднувачі електричні; зумери; зчитувачі (обладдя для оброблення інформації); інвертори (електрика); індикатори нахилу; індикатори тиску; інструменти, що мають окуляри; інфрачервоні детектори; кабелі електричні; калібри; калібрувальні кільця; калькулятори кишенькові; колектори електричні; компаратори; комп'ютерне апаратне забезпечення; комп'ютерне програмне забезпечення записане; комп'ютерні периферійні пристрої; комп'ютерні програми (завантажне програмне забезпечення); комп'ютерні програми записані; комп'ютерні програми оперативного обслуговування записані; конденсатори електричні; коробки з'єднання (електрика); косинці для вимірювання; крокоміри; кутовимірювальні інструменти; лаги (вимірювальні інструменти); лазери, крім призначених на медичні потреби; лінійки (вимірювальні інструменти); лінійки розкладні; лічильники; лічильники обертів; лічильники пройденої відстані; лупи (оптика); магніти; манометри; маски для зварювальників; матеріали для електропередавальних ліній (проводи, кабелі); машини для зважування; метри (вимірювальні інструменти); мідний дріт в ізоляції; мірні ложки; навігаційні інструменти; наколінники для робітників; напівпровідники; нівеліри; нівелювальні інструменти; обмежувачі (електрика); перемикальні коробки (електрика); перемикачі електричні; перемикачі, що діють в установлений час, автоматичні; перетворювачі електричні; планшети (геодезичні інструменти); планшетні комп'ютери; плотери; покажчики електровтрат; покажчики кількості; прикладні програми комп'ютерного програмного забезпечення завантажні; прилади для аналізування повітря; прилади для вимірювання відстані; прилади для реєстрування часу; провідники електричні;

пульти керування (електрика); регулівні апарати електричні; регулятори освітлювання (світлорегулятори) електричні; рейки (геодезичні інструменти); рейсмуси (столярні); рейсшини для вимірювання; реле електричні; респіратори для фільтрування повітря; респіраторні маски, крім призначених для штучного дихання; рівні (інструменти для визначання горизонтальності); різьбові калібри; роботи для нагляду за безпекою; розподільні коробки (електрика); розподільні пульти (електрика); розподільні щити (електрика); розсувні калібри; рубильники; сканери (обладдя для обробляння інформації); сонячні батареї; сонячні панелі для виробляння електроенергії; спостерігальна апаратура, крім призначеної на медичні потреби; спостерігальні прилади; температурні індикатори; теплорегулювальні пристрої; термометри, крім призначених на медичні потреби; тискоміри; тископоказувальні затички до вентилів; точні вимірювальні прилади; транспортири (вимірювальні інструменти); трансформатори (електрика); файли зображувальні завантажні; фізичні апарати та інструменти; фільтри для респіраторних масок; циркулі для вимірювання; цифрові табло; частотоміри; чотирикутні лінійки для вимірювання; шаблони (вимірювальні інструменти).

Кл. 21: Домашнє або кухонне начиння і вмістини; посуд для приготування їжі та столові прибори, крім виделок, ножів та ложок; гребені і губки; щітки, крім пензлів для художників; щіткові матеріали; знаряддя для чищення та прибирання; необроблене або напівоброблене скло, крім будівельного; скляний, порцеляновий та глиняний посуд; абразивні подушечки на кухонні потреби; аерозольні диспенсери, крім призначених на медичні потреби; вантузи для прочищання заблокованих стоків; вибивачки для килимів (ручні інструменти); вичинена шкіра для полірування; відра; відра з пристосованнями для віджимання швабр; ганчірки для витирання пилу з меблів; ганчірки для миття підлоги; ганчірки для полірування меблів; ганчірки для чищення; губки абразивні для очищання шкірки; губки на побутові потреби; губки туалетні; держаки для мітел; замша для чищення; клеєварки; кошики для сміття; крапельнички для поливання квітів і рослин; лійки; металеві мочалки для чищення; мітли; насадки на поливальниці; насадки на поливальні шланги; начиння на побутові потреби; пакети ізотермічні; подушечки-мочалки чистильні; поливальниці; поливальні пристрої; полірувальні апарати і машини на побутові потреби неелектричні; полірувальні матеріали для надавання блиску, крім полірувальних препаратів, паперу або каменю; полірувальні рукавиці; посуд; пристрої для полірування воском неелектричні; розбризкувачі; розбризкувачі для поливання квітів і рослин; рукавиці господарські; садові рукавички; скребниці; термоізольовані вмістини; тримачі губок; урни для сміття; урни; чистильне знаряддя ручне; швабри; щітки для взуття; щітки для килимів; щітки для лампового скла; щітки для мазання з довгою ручкою; щітки для чищення посудин і вмістищ; щітки електричні, крім частин машин; щітки жорсткі; щітки для художників; щіткові вироби; ящики віконні для рослин; ящики для сміття.

---

(111) **281012** **(210)** **m 2018 12339**
(151) **25.08.2020** **(220)** **24.05.2018**
(181) **24.05.2028**
(591) червоний, чорний
(732) **Пьорпл Інк. (Purple Inc.);**
Корнер Хатсон енд Ейрі Стріт, Блейк Білдінг, Суіт 302, Беліз, Беліз (Corner Hutson & Eyre Street, Blake Building, Suite 302, Belize, Belize) (BZ)

(540)

Дивись кольорову копію з оригіналу зображення знака в кінці бюлетеня

(511)

Кл. 3: Нелікувальна косметика та нелікувальні парфумерно-косметичні препарати; нелікувальні зубні порошки і пасти; парфумерні вироби, ефірні олії; вибілювальні препарати та інші речовини для прання; чистильні, полірувальні, очищальні та абразивні препарати; абразиви; абразивне полотно; абразивне скляне полотно; абразивний папір; алмазний пил (абразив); алюмінієві галуни (в'яжучі засоби); аміак (леткий луг) (мийний засіб); антибітум для автомобілів (чистильний засіб для кузову автомобілів); антистатики на побутові потреби; ароматичні палички; віск для підлоги; вулканічний попіл для чищення; ганчірки, просочені мийними засобами для чищення; гострильні препарати; детергенти, крім призначених для використання у виробничих процесах та на медичні потреби; захисні препарати для вичиненої шкіри (полірувальні); знебарвлювальні препарати; знежирювачі, крім призначених для використання у виробничих процесах; карбід кремнію (абразив); карбіди металів (абразиви); корунд (абразив); креми для вичиненої шкіри; креми для полірування; крокус; мастики протиковзні для підлоги; мийна сода для чищення; мило; наждак; наждачне полотно; наждачний папір; олії чистильні; олія скипидарна для знежирювання; очищальні розчини; полірувальний віск; полірувальний папір; полірувальний порошок; полірувальні камені; полірувальні пасти; полірувальні препарати для меблів та підлоги; препарати для ароматизації повітря; препарати для видалення воску з підлоги (очищальні препарати); препарати для видалення іржі; препарати для видалення лаків; препарати для видалення лакофарбового покриття; препарати для видалення накипу на побутові потреби; препарати для видалення плям; препарати для видалення політур; препарати для надавання блиску (полірувальні); препарати для розблоковування засмічених стічних труб; препарати для сухого чищення; препарати для чищення шпалер; рідини для чищення вітрового скла; рідини протиковзні для підлоги; серветки вологі для чищення; серветки, просочені чистильними та/або полірувальними препаратами; скипидар для знежирювання; сода лужна; трепел для полірування; чистильна крейда; чистильні і полірувальні засоби, в тому числі в банках і в спреях; чистильні препарати хімічні на побутові потреби; шампуні; шліфувальна шкурка; шліфувальне полотно; шліфувальні камені; шліфувальні препарати.

Кл. 4: Технічні масла і мастила, віск; мастильні матеріали; суміші для вбирання, змочування і зв'язування пилу; паливо та світильні речовини; свічки та ґноти для освітлювання; ароматизовані свічки; бджолиний віск; біопаливо; брикети з деревини; брикети паливні; вазелін на промислові потреби; віск (сировина); віск для ременів; добавки нехімічні до моторного палива; дрова; жири для вичиненої шкіри; жири для захисту вичиненої шкіри; жири для пасів; жири тверді; зволожувальні масла; кам'яновугільне мастило; ланолін; лігніт; лігроїн; мазут; масла для захисту вичиненої шкіри; масла для захисту кам'яного мурування; масла для змащування; масла для полегшування виймання з форм (будівництво); масло з кам'яновугільної смоли; мастила для зброї; мастильний графіт; мастильні жири; мастильно-охолоджувальні рідини; матеріали для розпалювання; моторне масло; озокерит; олеїн; олії для фарб; парафін; препарати для видаляння пилу; препарати протиковзні для пасів; світильний віск; соняшникова олія на промислові потреби; стеарин; суміші для зв'язування пилу під час підмітання; суміші для осаджування пилу; технічний віск; технічні жири; торф (паливо); торф'яні брикети (паливо); церезин.

Кл. 7: Машини, верстати, інструменти з механічним приводом; двигуни, крім призначених для наземних транспортних засобів; зчеплення та трансмісії, крім призначених для наземних транспортних засобів; сільськогосподарське знаряддя, крім ручного знаряддя з ручним приводом; інкубатори для яєць; торговельні автомати; 3D-принтери; 3D-ручки; аерографи для фарбування; алмази склорізальні (частини машин); апарати для вулканізування; апарати для керування вантажними підіймачами; апарати для механічного оброблювання; бетономішалки (машини); блоки; борони; бульдозери; бункери (вивантажувальні механічні); бурові коронки (частини машин); вакуумні насоси (машини); верстати для нарізування різьби на внутрішній поверхні; верстати для нарізування різьби на зовнішній поверхні; викрутки електричні; врубні пристрої (частини машин); всмоктувальні машини на промислові потреби; газонокосарки (машини); гайконарізувальні верстати; генератори аварійного живлення; генератори струму; гострильні верстати; гострильні круги (частини машин); граблі для згрібальних машин; гравірувальні машини; гроновідокремлювачі (машини); ґрунтообробні машини на сільськогосподарські потреби; грязевловлювачі (машини); гудронатори; деревообробні верстати; дерик-крани; ділильні машини; довбальні верстати; домкрати (машини); дорожні котки; дорожні підмітальні машини самохідні; дорожньо-будівельні машини; дренажні машини; дрилі електричні ручні; екскаватори; електричні зварювальні апарати; електрогенератори; електроди для зварювальних машин; електродугові зварювальні апарати; електродугові різальні апарати; електроінструменти для ремонтних та будівельних робіт, крім інструментів з ручним приводом; завантажувально-розвантажувальні пристрої; зварювальні апарати газові; зварювальні машини електричні; згинальні верстати; згрібальні машини; змішувальні машини; змішувачі (машини); калібрувальні машини; каменеобробні верстати; канавокопачі (плуги); клейові пістолети електричні; клепальні машини; компресори (машини); копачі (машини); кронштейни підвісні (частини машин); культиватори (машини); лампи паяльні газові; лезогострильні (заточувальні) верстати; лезогострильні верстати; лопати механічні; маніпулятори автоматичні (машини); машини для білення; машини для виробляння бітуму; машини для забарвлювання; машини для збирання врожаю; машини для земляних робіт; машини для подрібнювання; машини для розбризкування; машини для ущільнювання відходів; машини для ущільнювання сміття; машини для фарбування клейовими фарбами; машини і апарати для миття килимів електричні; машини і апарати для полірування (електричні); машини і апарати для полірування воском електричні; машини та апарати для прибирання електричні; металообробні верстати; мийки високого тиску; мийне устаткування для транспортних засобів; мийні апарати; мотокультиватори; мотоплуги (машини); намотувальні апарати механічні; насоси (машини); ножиці для металу електричні; ножиці електричні; ножі для косарок; ножі для січкарень; ножі електричні; обгортальні машини; паяльники газові; паяльники електричні; паяльні апарати газові; паяльні апарати електричні; паяльні газові трубки; паяльні лампи; перфоратори електричні; пилки (машини); пилкові полотна (частини машин); пилососи; підіймальні механізми; підіймачі; пістолети-розпилювачі фарби; плуги для видаляння дерну; пневматичні пістолети для видавлювання мастик; пристрої для полірування воском паркету електричні; пристрої та машини для палітурних робіт на промислові потреби; пульверизатори (машини); різаки газові; різальні верстати; різальні інструменти (частини машин); різальні машини; різці (частини машин); роботи промислові; ручні інструменти, крім інструментів з ручним приводом; садово-паркові інструменти, крім інструментів з ручним приводом; садова мототехніка, крім наземних транспортних засобів; сільськогосподарська техніка та пристрої (машини), в тому числі: комбайни, тюкові прес-підбирачі, косарки, жниварки, мотоблоки, сіноворушилки, граблі та валкоутворювачі, сівалки, сінов'язалки; сільськогосподарські машини і знаряддя, крім з ручним приводом, для внесення добрив і засобів захисту рослин; термічні списи для пропалювання отворів (машини); точильні камені (частини машин); трамбівки (машини); тримери (переносні газонокосарки або мотокоси) (машини); фарбувальні машини; формувальні машини; фрезерувальні верстати; цвяхотяги електричні; циркулярні пилки (частини машин та машини); шліфувальні верстати; шуруповерти електричні; щітки (частини машин); щітки з електричним приводом (частини машин).

Кл. 8: Ручні інструменти і знаряддя, інструменти з ручним приводом; ножі, виделки, ложки; особиста зброя, крім вогнепальної; бритви; абразивні інструменти ручні; алмази для склорізів (частини ручних інструментів); апарати для знищування шкідників рослин, з ручним приводом; багнети; бури (ручні інструменти); бучарди; важелі; валяльне знаряддя (ручні інструменти); викрутки неелектричні; вила сільськогосподарські (ручні інструменти); воротки для мітчиків (ручні інструменти); гайковерти (ручні інструменти); гайкові ключі (ручні інструменти); гострильні

бруски (мантачки); гострильні камені; гострильні круги (ручні інструменти); гострі різальні інструменти (ручні); гострогубці; гофрувальне знаряддя металеве; граблі (ручне знаряддя); граблі для вирівнювання піску; державки різців (ручні інструменти); держаки для ручних інструментів з ручним приводом; діркопробивні кліщі (ручні інструменти); долота; долота для скульпторів; долота довбальні; домкрати з ручним приводом; доточки до коловоротів для мітчиків; дріт протяжний (ручне знаряддя); заступи (ручне знаряддя); зензубелі; зенківки (ручні інструменти); знаряддя ручне для декантації рідин; знаряддя ручне для щеплювання рослин; зубила (ручні інструменти); зубила канавкові (ручні інструменти); інструменти для загострювання; інструменти для правлення; інструменти ручні для нанесення карбувань; інструменти штампувальні (ручне знаряддя); калівки; каменедробильні молотки; канавокопачі (ручні інструменти); карбівки (ручні інструменти); керамічні ножі; кернери (ручні інструменти); кирки (ручні інструменти); киркомотики; киянки (ручні інструменти); кільцеві нарізувальні дошки для виготовляння різьби; кільця для кіс; кісся; клепала (ручні інструменти); клепальні молотки (ручні інструменти); кліщі; коловороти свердлильні; конопатки; копачі (ручне знаряддя); копри (ручні інструменти); коси; коси з коротким кіссям; косинці (ручні інструменти); круги шліфувальні наждачні; кувалди; леза (ручні інструменти); лезогострильні інструменти; лещата; лещата верстатні (ручне знаряддя); лобзики; ломи; лопати (ручне знаряддя); лопатки для художників; льодоруби; мастихіни; мачете; машинки для стриження газонів (ручні інструменти); мітчики (ручні інструменти); молотки (ручні інструменти); молотки з гострими кінцями; молотки каменярські; мотики; мусати; надфілі; наждачні напилки; напилки (інструменти); нарізувальні головки (плашки) для виготовляння різьби (ручні інструменти); насоси ручні; натягачі для дроту металевого (ручні інструменти); натягачі для стрічок металевих (ручні інструменти); ножиці для металу; ножиці для стриження (ручні інструменти); ножиці садові; ножиці садові криві; ножиці; ножі з висувним лезом; ножі садові; ножі садові криві; ножі складані; ножові вироби; обценьки (ручні інструменти); палички для змішування фарб; патрони для розверток; перфоратори (ручні інструменти); пилки (ручні інструменти); пилки лучкові; пінцети; пістолети (ручні інструменти); пістолети для конопачення неелектричні; пістолети з ручним приводом для видавлювання мастик; плодознімачі (ручне знаряддя); поверхнезрізальні ручні інструменти; повітряні насоси з ручним приводом; полільники (ручне знаряддя); полільні вила (ручне знаряддя); полірувальне знаряддя; полотна для пилок (частини ручних інструментів); пояси-тримачі інструментів; пробійники (ручні інструменти); пробійники для вибивання шплінтів; пробійники циліндричні; пульверизатори для інсектицидів (ручні інструменти); рамки для ручних пилок; рашпілі (ручні інструменти); різальні інструменти для труб; різальні інструменти ручні; різальні частини ручних інструментів; різці гравіювальні (ручні інструменти); різці; розбризкувачі для інсектицидів; розвертки; розширювачі труб (ручні інструменти); рубанки; рубанкові залізка; ручні дрилі з ручним приводом; ручні інструменти для виробляння жолобів; садівниче знаряддя з ручним приводом; садово-паркові інструменти з ручним приводом; сапи (ручні інструменти); свердла (ручні інструменти); свердла порожнисті (частини ручного знаряддя); свердла теслярські; свердлики (ручні інструменти); свердлові патрони (ручні інструменти); секатори; секатори для дерев; серпи; сікачі (ножі); сільськогосподарське знаряддя з ручним приводом; скребки (ручні інструменти); совки садові; сокири; сокири для довбання отворів; сокирки; стрипери (ручне знаряддя); струги; ступи для подрібнювання (ручні інструменти); стусла (ручне знаряддя); тесла (інструменти); товкачі для подрібнювання (ручні інструменти); точила сталеві; точильні камені (ручні інструменти); трамбівки (ручні інструменти); трамбівки для ущільнювання ґрунту (ручне знаряддя); тримачі гострильних брусків; тримачі для пилок; тріскачки (ручні інструменти); труборізи (ручні інструменти); цвяхотяги з ручним приводом; шабери (ручні інструменти); шарошки (ручні інструменти); шила; шпателі (ручне знаряддя); щипці; шліфувальні диски.

Кл. 9: Наукові, морські, геодезичні, фотографічні, кінематографічні, оптичні, зважувальні, вимірювальні, сигналізаційні, контрольні (перевірялні), рятувальні і навчальні апарати та інструменти; апарати та інструменти для передавання, перемикання, перетворювання, акумулювання, регулювання або контролювання електрики; апарати для записування, передавання або відтворювання звуку чи зображень; магнітні носії інформації, записувальні диски; компакт-диски, DVD та інші цифрові записувальні носії інформації; механізми для приймання оплати для апаратів, що приводяться в дію монетами; касові апарати, рахувальні машини, обладдя для обробляння інформації, комп'ютери; комп'ютерне програмне забезпечення; пристрої для гасіння вогню; аерометри; акселерометри; актинометри; акумулятори електричні; альтиметри; амперметри; анемометри; апарати для дистанційного керування; апарати для обробляння інформації; апаратура для аналізування, крім медичної; балансувальні пристрої; барометри; батареї для запалювання; батареї електричні; безміни (ваги); блискавковідводи; брандспойти; браслети, що під'єднуються до смартпристроїв (вимірювальні інструменти); ваги; ваги підлогові; ваги-платформи; вакуумметри; вилки штепсельні, розетки та інші контакти (електричні з'єднувачі); вимірювальні покажчики; вимірювальні прилади; вимірювальні прилади електричні; вимірювальні пристрої; випрямлячі струму; високочастотна апаратура; витратоміри; відгалужувальні коробки (електрика); віскозиметри; віхи (геодезичні інструменти); вогнегасники; волоконно-оптичні кабелі; вольтметри; газоаналізатори; газометри (вимірювальні інструменти); галенітові кристали (детектори); гальванометри; гарнітури віртуальної реальності; геліографи; геодезичні мірні ланцюги; градуйований скляний посуд; далекоміри; декомпресійні камери; детектори; детектори диму; дистанційні переривники; додавальні машини; дозатори; дозувальні пристрої; дріт плавкий; експонометри (вимірювачі освітлення); електричні адаптери; електронні видання завантажні; електронні дисплеї для ві-

дображання даних у вигляді цифр; електронні оповіщальні дошки; електронні ярлики для товарів; ергометри; запобіжники від перенапруги; запобіжники плавкі; зарядні пристрої для акумуляторних батарей; зарядні пристрої для електричних батарей; захисні маски; з'єднувачі (електрика); з'єднувачі (обладдя для оброблення інформації); з'єднувачі електричні; зумери; зчитувачі (обладдя для оброблення інформації); інвертори (електрика); індикатори нахилу; індикатори тиску; інструменти, що мають окуляри; інфрачервоні детектори; кабелі електричні; калібри; калібрувальні кільця; калькулятори кишенькові; колектори електричні; компаратори; комп'ютерне апаратне забезпечення; комп'ютерне програмне забезпечення записане; комп'ютерні периферійні пристрої; комп'ютерні програми (завантажне програмне забезпечення); комп'ютерні програми записані; комп'ютерні програми оперативного обслуговування записані; конденсатори електричні; коробки з'єднання (електрика); косинці для вимірювання; крокоміри; кутовимірювальні інструменти; лаги (вимірювальні інструменти); лазери, крім призначених на медичні потреби; лінійки (вимірювальні інструменти); лінійки розкладні; лічильники; лічильники обертів; лічильники пройденої відстані; лупи (оптика); магніти; манометри; маски для зварювальників; матеріали для електропередавальних ліній (проводи, кабелі); машини для зважування; метри (вимірювальні інструменти); мідний дріт в ізоляції; мірні ложки; навігаційні інструменти; наколінники для робітників; напівпровідники; нівеліри; нівелювальні інструменти; обмежувачі (електрика); перемикальні коробки (електрика); перемикачі електричні; перемикачі, що діють в установлений час, автоматичні; перетворювачі електричні; планшети (геодезичні інструменти); планшетні комп'ютери; плотери; покажчики електровтрат; покажчики кількості; прикладні програми комп'ютерного програмного забезпечення завантажні; прилади для аналізування повітря; прилади для вимірювання відстані; прилади для реєстрування часу; провідники електричні; пульти керування (електрика); регулівні апарати електричні; регулятори освітлювання (світлорегулятори) електричні; рейки (геодезичні інструменти); рейсмуси (столярні); рейсшини для вимірювання; реле електричні; респіратори для фільтрування повітря; респіраторні маски, крім призначених для штучного дихання; рівні (інструменти для визначання горизонтальності); різьбові калібри; роботи для нагляду за безпекою; розподільні коробки (електрика); розподільні пульти (електрика); розподільні щити (електрика); розсувні калібри; рубильники; сканери (обладдя для оброблення інформації); сонячні батареї; сонячні панелі для виробляння електроенергії; спостерігальна апаратура, крім призначеної на медичні потреби; спостерігальні прилади; температурні індикатори; теплорегулювальні пристрої; термометри, крім призначених на медичні потреби; тискоміри; тископоказувальні затички до вентилів; точні вимірювальні прилади; транспортири (вимірювальні інструменти); трансформатори (електрика); файли зображувальні завантажні; фізичні апарати та інструменти; фільтри для респіраторних масок; циркулі для вимірювання; цифрові табло; частотоміри; чотирикутні лінійки для вимірювання; шаблони (вимірювальні інструменти).

Кл. 21: Домашнє або кухонне начиння і вмістини; посуд для приготування їжі та столові прибори, крім виделок, ножів та ложок; гребені і губки; щітки, крім пензлів для художників; щіткові матеріали; знаряддя для чищення та прибирання; необроблене або напівоброблене скло, крім будівельного; скляний, порцеляновий та глиняний посуд; абразивні подушечки на кухонні потреби; аерозольні диспенсери, крім призначених на медичні потреби; вантузи для прочищання заблокованих стоків; вибивачки для килимів (ручні інструменти); вичинена шкіра для полірування; відра; відра з пристосованнями для віджимання швабр; ганчірки для витирання пилу з меблів; ганчірки для миття підлоги; ганчірки для полірування меблів; ганчірки для чищення; губки абразивні для очищання шкірки; губки на побутові потреби; губки туалетні; держаки для мітел; замша для чищення; клеєварки; кошики для сміття; крапельнички для поливання квітів і рослин; лійки; металеві мочалки для чищення; мітли; насадки на поливальниці; насадки на поливальні шланги; начиння на побутові потреби; пакети ізотермічні; подушечки-мочалки чистильні; поливальниці; поливальні пристрої; полірувальні апарати і машини на побутові потреби неелектричні; полірувальні матеріали для надавання блиску, крім полірувальних препаратів, паперу або каменю; полірувальні рукавиці; посуд; пристрої для полірування воском неелектричні; розбризкувачі; розбризкувачі для поливання квітів і рослин; рукавиці господарські; садові рукавички; скребниці; термоізольовані вмістини; тримачі губок; урни для сміття; урни; чистильне знаряддя ручне; швабри; щітки для взуття; щітки для килимів; щітки для лампового скла; щітки для мазання з довгою ручкою; щітки для чищення посудин і вмістищ; щітки електричні, крім частин машин; щітки жорсткі; щітки для художників; щіткові вироби; ящики віконні для рослин; ящики для сміття.

---

(111) 281013 **(210) m 2018 12461**
(151) 25.08.2020 **(220) 25.05.2018**
(181) 25.05.2028
(732) Піллероа Мадан Андрій Антоніович;
вул. Естонська, 76, кв. 1, м. Київ, 03062 (UA)

(540)

ASTOR
SCHOOL

(511)
Кл. 41: Академії (освіта); викладання; екзаменування у навчанні; навчання індивідуальне; навчання у школах-інтернатах; освітні послуги; освітні послуги, що надаються школами.

---

(111) 281014 **(210) m 2018 12571**
(151) 25.08.2020 **(220) 29.05.2018**
(181) 29.05.2028

(591) чорний, білий, помаранчевий
(732) **Панішев Андрій Олександрович;**
просп. Людвіга Свободи, 20, кв. 272, м. Харків, 61092 (UA)
Влага Андрій Володимирович;
вул. Шаляпіна, 30 В, м. Харків, 61161 (UA)

(540)

Дивись кольорову копію з оригіналу зображення знака в кінці бюлетеня

(511)
Кл. 4: Технічні масла і мастила, віск; мастильні матеріали; суміші для вбирання, змочування і зв'язування пилу; паливо та світильні речовини; свічки та ґноти для освітлювання.

---

(111) **281015** **(210)** **m 2018 12622**
(151) **25.08.2020** **(220)** **29.05.2018**
(181) **29.05.2028**
(732) **Товариство з обмеженою відповідальністю "ДОЛФІ-УКРАЇНА";**
вул. Березинська, 24 А, м. Дніпро, 49130 (UA)

(540)

(511)
Кл. 3: Вазелін на косметичні потреби; в'яжучі речовини на косметичні потреби; косметичні препарати для догляду за шкірою; креми косметичні; масажні гелі, крім призначених на медичні потреби; парфумерно-косметичні препарати; препарати з алое вера на косметичні потреби - всі вищезазначені товари у вигляді гелю, призначені для ніг.
Кл. 5: Вазелін на медичні потреби; вітамінні препарати; ліки на медичні потреби; лікувальні засоби від мозолів; лікувальні засоби від надмірного пітніння ніг; лікувальні парфумерно-косметичні препарати; лініменти; мазі на фармацевтичні потреби; мазі проти обмороження на фармацевтичні потреби; препарати від загрубілої шкіри ніг; препарати від обмороження; препарати для лікування опіків; препарати з алое вера на фармацевтичні потреби; препарати з мікроелементами для людей і тварин; фармацевтичні препарати; фармацевтичні препарати для догляду за шкірою; хімічні препарати на медичні потреби; хімічні препарати на фармацевтичні потреби - всі вищезазначені товари у вигляді гелю, призначені для ніг.

---

(111) **281016** **(210)** **m 2018 12662**
(151) **25.08.2020** **(220)** **29.05.2018**
(181) **29.05.2028**
(310) **m 2018 07441**
(320) **27.03.2018**
(330) **UA**
(591) синій, жовтий
(732) **ГРОМАДСЬКА ОРГАНІЗАЦІЯ "СВІТ ПЕЙНТБОЛУ";**
вул. Червоноармійська, 34, м. Київ, 01004 (UA)

(540)

Дивись кольорову копію з оригіналу зображення знака в кінці бюлетеня

(511)
Кл. 41: Влаштовування і проведення з'їздів; навчання індивідуальне; організовування спортивних змагань; послуги інструкторів (навчання); послуги спортивних таборів; влаштовування і проведення практичних занять (навчання); забезпечування незавантажними відеозаписами в режимі он-лайн; забезпечування незавантажними електронними публікаціями в режимі он-лайн; забезпечування спортивним устаткованням; інформування щодо розваг; послуги клубів (розважальні або освітні); прокат ігрового обладнання; прокат спортивного обладнання, крім транспортних засобів; фізичне виховування; хронометраж спортивних подій.

---

(111) **281017** **(210)** **m 2018 12692**
(151) **25.08.2020** **(220)** **30.05.2018**
(181) **30.05.2028**
(732) **ТОВАРИСТВО З ОБМЕЖЕНОЮ ВІДПОВІДАЛЬНІСТЮ "ХАРКІВСЬКЕ ФАРМАЦЕВТИЧНЕ ПІДПРИЄМСТВО "ЗДОРОВ'Я НОРОДУ";**
вул. Шевченка, 22, м. Харків, 61013 (UA)

(540)

(511)
Кл. 5: Наркотики; наркотики на фармацевтичні потреби.

---

(111) **281018** **(210)** **m 2018 12721**
(151) **25.08.2020** **(220)** **30.05.2018**
(181) **30.05.2028**

(732) **Товариство з обмеженою відповідальністю "Сандоз Україна";**
просп. Степана Бандери, 28 А, літера Г, м. Київ, 04073 (UA)

(540) АТЭТЭ

(511)
Кл. 5: Ліки для людини в саше; фармацевтичні препарати в саше; лікарські засоби, що впливають на систему органів дихання; протинабрякові лікарські засоби; бронхорозширювальні препарати; відхаркувальні ліки.

---

(111) **281019** (210) **m 2018 12782**
(151) **25.08.2020** (220) **31.05.2018**
(181) **31.05.2028**
(591) темно-синій, білий
(732) **Товариство з обмеженою відповідальністю "ЛАБОРАТОРІЯ ГЛОБАЛ ТЕСТ";**
вул. Коцюбинського, 76, м. Вінниця, 21009 (UA)

(540)

Глобал Тест

Дивись кольорову копію з оригіналу зображення знака в кінці бюлетеня

(511)
Кл. 42: Наукові і технологічні послуги та досліджування і розробки, що їх стосуються; послуги промислового аналізування та досліджування; розробляння та проектування комп'ютерного апаратного і програмного забезпечення; аналізування води; аналізування для розробляння нафтових родовищ; аналізування комп'ютерної системи; аналізування почерку (графологія); архітектурне консультування; архітектурні послуги; аутсорсингові послуги у сфері інформаційних технологій; будівельне проектування; випробовування матеріалів; випробовування нафтових свердловин; випробовування текстилю; відновлювання комп'ютерних даних; встановлювання справжності творів мистецтва; геологічне експертування; геологічне розвідування; дизайн інтер'єру; дизайн паковання; дистанційне резервне копіювання даних; досліджування в бактеріології; досліджування в біології; досліджування в геології; досліджування в косметології; досліджування в техніці; досліджування в хімії; досліджування і розробляння нових товарів для інших; досліджування у механіці; досліджування у сфері захисту навколишнього середовища; досліджування у фізиці; дублювання комп'ютерних програм; експертування нафтових родовищ; електронне зберігання даних; електронний моніторинг інформації щодо ідентифікації особи для виявляння крадіжок персональних даних через мережу Інтернет; електронний моніторинг операцій за кредитними картками для виявляння шахрайств через мережу Інтернет; енергоаудит; забезпечування інформацією з комп'ютерних технологій та програмування за допомогою веб-сайтів; забезпечування пошуковими засобами для інтернету; засівання хмар; інжиніринг; інсталювання комп'ютерного програмного забезпечення; калібрування (вимірювання); картографічні послуги; клінічні випробовування; комп'ютерне програмування; конвертування даних або документів з фізичних носіїв на електронні; конвертування даних і комп'ютерних програм, крім фізичного перетворювання; консультування з комп'ютерних технологій; консультування з телекомунікаційних технологій; консультування у сфері енергозбереження; консультування щодо безпеки в мережі інтернет; консультування щодо безпеки даних; консультування щодо інформаційних технологій (IT); консультування щодо комп'ютерного програмного забезпечення; консультування щодо комп'ютерної безпеки; консультування щодо проектування та розробляння комп'ютерного апаратного забезпечення; консультування щодо розробляння веб-сайтів; контролювання якості; метеорологічне інформування; моделювання одягу; моніторинг комп'ютерних систем для виявляння несанкціонованого доступу або витоку даних; моніторинг комп'ютерних систем для виявляння поломок; моніторинг комп'ютерних систем за допомогою віддаленого доступу; надавання наукової інформації, порад, консультацій щодо зменшування викидів вуглекислого газу; науково-технічне експертування; обслуговування комп'ютерного програмного забезпечення; оновлювання комп'ютерного програмного забезпечення; оцифровування документів (сканування); оцінювання якості вовни; оцінювання якості лісу на пні; перевіряння щодо придатності до експлуатації транспортних засобів; підводне досліджування; планування розвитку міст; платформа як послуга (paas); послуги з шифрування даних; послуги наукових лабораторій; послуги фахівців з хімії; послуги щодо захисту від комп'ютерних вірусів; проведення досліджень технічних проектів; прогнозування погоди; програмне забезпечення як послуга (saas); проектування інтер'єру; прокат веб-серверів; прокат комп'ютерів; прокат комп'ютерного програмного забезпечення; промисловий дизайн; розблоковування мобільних телефонів; розвідування нафти; розміщування комп'ютерних сайтів (веб-сайтів); розробляння комп'ютерних систем; розробляння програмного забезпечення в рамках робіт з видання програмного забезпечення; розробляння технічної документації; створювання та обслуговування веб-сайтів для інших; створювання та розробляння індексів інформації на основі веб-сайтів для інших (послуги у сфері інформаційних технологій); технологічне консультування; топографічне знімання; хімічний аналіз; хмарне обчислювання даних; хостинг серверів; художнє оформляння (промисловий дизайн); художній дизайн.
Кл. 44: Медичні послуги; ветеринарні послуги; гігієнічне та косметичне обслуговування людей чи тварин; по-

слуги в сільському господарстві, плодівництві та лісівництві; акушерські послуги; ветеринарна допомога; виготовляння вінків; виготовляння фармацевтами ліків за рецептами; воскова депіляція; гігієнічне та косметичне обслуговування домашніх тварин; доглядання газонів; знищування бур'янів; знищування шкідників у сільському господарстві, аквакультурі, плодівництві та лісівництві; імплантація волосся; компонування квітів; консультування щодо здоров'я; ландшафтне садівництво; ландшафтний дизайн; масаж; медична допомога; медичне доглядання; медичне консультування для людей з обмеженими можливостями; медичне сестринське доглядання; паліативна допомога; перукарські послуги; пірсинг; пластична хірургія; повітряне і поверхневе розкидання добрив та інших сільськогосподарських хімікатів; послуги альтернативної медицини; послуги банку живих тканин; послуги банку крові; послуги будинків сестринського догляду; послуги візажистів; послуги громадських лазень; послуги з ароматерапії; послуги з відновлювання лісів; послуги курортів з мінеральними водами; послуги лікарень; послуги лікарів-ортодонтів; послуги медичних клінік; послуги медичних центрів; послуги оздоровчих закладів; послуги окулістів; послуги профілакторіїв; послуги психологів; послуги розсадників з вирощування рослин; послуги салонів краси; послуги санаторіїв; послуги саун; послуги соляріїв; послуги телемедицини; послуги турецьких лазень; послуги хоспісів; послуги центрів здоров'я; послуги щодо аквакультури; послуги щодо боротьби та контролю шкідників у сільському господарстві, аквакультурі, плодівництві та лісівництві; послуги щодо виправляння дефектів мови; послуги щодо запліднювання in vitro; послуги щодо манікюру; послуги щодо штучного запліднювання внутрішньоматкового; прокат медичного обладнання; прокат санітарного устаткування; прокат сільськогосподарського обладнання; реабілітація наркозалежних пацієнтів; розводіння тварин; рослинна хірургія; садівництво; садіння дерев для знижування шкідливого впливу викидів вуглекислого газу; стоматологічні послуги; татуювання; терапевтичні послуги; фармацевтичне консультування; фізіотерапія; хіропрактика.

---

(111) **281020** **(210)** **m 2018 12783**
(151) **25.08.2020** **(220)** **31.05.2018**
(181) **31.05.2028**
(591) темно-синій, білий
(732) **Товариство з обмеженою відповідальністю "ЛАБОРАТОРІЯ ГЛОБАЛ ТЕСТ"; вул. Коцюбинського, 76, м. Вінниця, 21009 (UA)**

(540)

Global Test

Дивись кольорову копію з оригіналу зображення знака в кінці бюлетеня

(511)
Кл. 42: Наукові і технологічні послуги та досліджування і розробки, що їх стосуються; послуги промислового аналізування та досліджування; розробляння та проектування комп'ютерного апаратного і програмного забезпечення; аналізування води; аналізування для розробляння нафтових родовищ; аналізування комп'ютерної системи; аналізування почерку (графологія); архітектурне консультування; архітектурні послуги; аутсорсингові послуги у сфері інформаційних технологій; будівельне проектування; випробовування матеріалів; випробовування нафтових свердловин; випробовування текстилю; відновлювання комп'ютерних даних; встановлювання справжності творів мистецтва; геологічне експертування; геологічне розвідування; дизайн інтер'єру; дизайн паковання; дистанційне резервне копіювання даних; досліджування в бактеріології; досліджування в біології; досліджування в геології; досліджування в косметології; досліджування в техніці; досліджування в хімії; досліджування і розробляння нових товарів для інших; досліджування у механіці; досліджування у сфері захисту навколишнього середовища; досліджування у фізиці; дублювання комп'ютерних програм; експертування нафтових родовищ; електронне зберігання даних; електронний моніторинг інформації щодо ідентифікації особи для виявляння крадіжок персональних даних через мережу Інтернет; електронний моніторинг операцій за кредитними картками для виявляння шахрайств через мережу Інтернет; енергоаудит; забезпечування інформацією з комп'ютерних технологій та програмування за допомогою веб-сайтів; забезпечування пошуковими засобами для інтернету; засівання хмар; інжиніринг; інсталювання комп'ютерного програмного забезпечення; калібрування (вимірювання); картографічні послуги; клінічні випробовування; комп'ютерне програмування; конвертування даних або документів з фізичних носіїв на електронні; конвертування даних і комп'ютерних програм, крім фізичного перетворювання; консультування з комп'ютерних технологій; консультування з телекомунікаційних технологій; консультування у сфері енергозбереження; консультування щодо безпеки в мережі Інтернет; консультування щодо безпеки даних; консультування щодо інформаційних технологій (IT); консультування щодо комп'ютерного програмного забезпечення; консультування щодо комп'ютерної безпеки; консультування щодо проектування та розробляння комп'ютерного апаратного забезпечення; консультування щодо розробляння веб-сайтів; контролювання якості; метеорологічне інформування; моделювання одягу; моніторинг комп'ютерних систем для виявляння несанкціонованого доступу або витоку даних; моніторинг комп'ютерних систем для виявляння поломок; моніторинг комп'ютерних систем за допомогою віддаленого доступу; надавання наукової інформації, порад, консультацій щодо зменшування викидів вуглекислого газу; науково-технічне експертування; обслуговування комп'ютерного програмного забезпечення; оновлювання комп'ютерного програмного забезпечення; оцифровування документів (сканування); оцінювання якості вовни; оцінювання якості лісу на пні; перевіряння щодо придатності до експлуатації транспортних засобів; підводне досліджуван-

ня; планування розвитку міст; платформа як послуга (PaaS); послуги з шифрування даних; послуги наукових лабораторій; послуги фахівців з хімії; послуги щодо захисту від комп'ютерних вірусів; проведення досліджень технічних проектів; прогнозування погоди; програмне забезпечення як послуга (SaaS); проектування інтер'єру; прокат веб-серверів; прокат комп'ютерів; прокат комп'ютерного програмного забезпечення; промисловий дизайн; розблоковування мобільних телефонів; розвідування нафти; розміщування комп'ютерних сайтів (веб-сайтів); розробляння комп'ютерних систем; розробляння програмного забезпечення в рамках робіт з видання програмного забезпечення; розробляння технічної документації; створювання та обслуговування веб-сайтів для інших; створювання та розробляння індексів інформації на основі веб-сайтів для інших (послуги у сфері інформаційних технологій); технологічне консультування; топографічне знімання; хімічний аналіз; хмарне обчислювання даних; хостинг серверів; художнє оформляння (промисловий дизайн); художній дизайн.

Кл. 44: Медичні послуги; ветеринарні послуги; гігієнічне та косметичне обслуговування людей чи тварин; послуги в сільському господарстві, плодівництві та лісівництві; акушерські послуги; ветеринарна допомога; виготовляння вінків; виготовляння фармацевтами ліків за рецептами; воскова депіляція; гігієнічне та косметичне обслуговування домашніх тварин; доглядання газонів; знищування бур'янів; знищування шкідників у сільському господарстві, аквакультурі, плодівництві та лісівництві; імплантація волосся; компонування квітів; консультування щодо здоров'я; ландшафтне садівництво; ландшафтний дизайн; масаж; медична допомога; медичне доглядання; медичне консультування для людей з обмеженими можливостями; медичне сестринське доглядання; паліативна допомога; перукарські послуги; пірсинг; пластична хірургія; повітряне і поверхневе розкидання добрив та інших сільськогосподарських хімікатів; послуги альтернативної медицини; послуги банку живих тканин; послуги банку крові; послуги будинків сестринського догляду; послуги візажистів; послуги громадських лазень; послуги з ароматерапії; послуги з відновлювання лісів; послуги курортів з мінеральними водами; послуги лікарень; послуги лікарів-ортодонтів; послуги медичних клінік; послуги медичних центрів; послуги оздоровчих закладів; послуги окулістів; послуги профілакторіїв; послуги психологів; послуги розсадників з вирощування рослин; послуги салонів краси; послуги санаторіїв; послуги саун; послуги соляріїв; послуги телемедицини; послуги турецьких лазень; послуги хоспісів; послуги центрів здоров'я; послуги щодо аквакультури; послуги щодо боротьби та контролю шкідників у сільському господарстві, аквакультурі, плодівництві та лісівництві; послуги щодо виправляння дефектів мови; послуги щодо запліднювання in vitro; послуги щодо манікюру; послуги щодо штучного запліднювання внутрішньоматкового; прокат медичного обладнання; прокат санітарного устаткування; прокат сільськогосподарського обладнання; реабілітація наркозалежних пацієнтів; розводіння тварин; рослинна хірургія; садівництво; садіння дерев для знижування шкідливого впливу викидів вуглекислого газу; стоматологічні послуги; татуювання; терапевтичні послуги; фармацевтичне консультування; фізіотерапія; хіропрактика.

---

(111) **281021** **(210)** **m 2018 12811**
(151) **25.08.2020** **(220)** **31.05.2018**
(181) **31.05.2028**
(732) **Пополітов Сергій Валентинович;**
вул. Пересипкіна, 13, кв. 70, м. Хмельницький, 29009 (UA)
Пополітова Олена Валентинівна;
вул. Пересипкіна, 13, кв. 70, м. Хмельницький, 29009 (UA)

(540)

(511)

Кл. 30: Батончики злакові; батончики злакові з високим вмістом білка; журавлинний соус (приправа); закуски на основі злаків; зародки пшениці для споживання людьми; імбир (прянощі); кориця (прянощі); куркума; мед; насіння кунжуту (приправи); насіння льону на кулінарні потреби (приправа); оброблене насіння, що використовується як приправа; природні підсолоджувачі; фруктові соуси; шафран (присмака).

---

(111) **281022** **(210)** **m 2018 12902**
(151) **25.08.2020** **(220)** **01.06.2018**
(181) **01.06.2028**
(732) **Охрімовський Ярослав Сергійович;**
вул. Квятека, 14, кв. 6, м. Вінниця, 21029 (UA)

(540)

Red Moon Hookah

(511)

Кл. 43: Послуги барів; послуги готелів; послуги кафе; послуги кафетеріїв; послуги мотелів; послуги пансіонатів; послуги ресторанів; послуги ресторанів самообслуговування; послуги снек-барів; послуги туристичних баз; послуги кальян-барів; послуги закладів громадського харчування.

---

(111) **281023** **(210)** **m 2018 13005**
(151) **25.08.2020** **(220)** **01.06.2018**
(181) **01.06.2028**

(732) **Байда Юрій Степанович;**
вул. Нижньогорова, 4, кв. 28, м. Черкаси, 18005 (UA)

(540)

(511)

Кл. 25: Альби; апостольники; бандани (хустки); безрукавки; берети; боа (горжетки); боді (спідня білизна); ботильйони; бриджі; бутси футбольні; бюстгальтери; бюстгальтери-корсети; валянки (взуття з валяної вовни); взуття дерев'яне; взуття для гри в футбол; взуття для купання; взуття; взуття пляжне; вилоги рукавів; вироби протиковзні для взуття; вироби трикотажні (одяг); вовняні куртки; водонепроникні костюми для катання на водних лижах; вставки для сорочок; вуалі (одяг); гамаші; гетри; готові підкладки (частини одягу); грації; деталі металеві для взуття; джемпери; дитячі нагрудники з рукавами непаперові; дитячі нагрудники непаперові; дитячі труси (спідня білизна); еспадрильї; жилети; жилети рибальські; жіночі труси; знімні коміри; калоші; капелюхи; капелюхи паперові (одяг); каптури (одяг); капці; каркаси (остови) для капелюхів; кашне; кепки; кишені для одягу; кімоно; кімоно для дзюдо; кімоно для карате; козирки (наголовні убори); козирки для наголовних уборів; колготки; комбінації (спідня білизна); комбінезони (одяг); коміри (одяг); корсажі (жіноча білизна); корсети (спідня білизна); костюми; костюми для купання; костюми маскарадні; краватки; краги; круглі шапочки без крис; купальники; купальники гімнастичні; куртки; легінси (штани); ліврей; манжети (одяг); манишки; мантильї; маски для сну; митри (наголовні убори); мітенки; муфти (одяг); муфти для ніг неелектронагрівні; набійки для взуття; навушники (одяг); наголовні убори; накидки хутряні; напівчоботи; натільний одяг; носкові частини взуття; одяг верхній; одяг готовий; одяг для автомобілістів; одяг для велосипедистів; одяг для гімнастики; одяг з вичиненої шкіри; одяг з габардину; одяг з джерсі; одяг із штучної шкіри; одяг непромокальний; одяг паперовий; одяг пляжний; одяг; орарі; пальта; панталони; панчішні вироби; панчохи; панчохи, що поглинають піт; парки; пелерини; перев'язи для одягу; передки взуттєві; перукарські пеньюари; підбори; підв'язки для панчіх; підошви для взуття; підпахівники; підтяжки; піжами; плавки; пластрони; плащі; пов'язки наголовні (одяг); пончо; пояси (одяг); пояси-гаманці (одяг); придане для новонароджених (одяг); пуловери; п'ятки для панчіх; ранти для взуття; ризи; робочий одяг; робочі халати; рукавиці лижні; рукавички (одяг); сандалі; сандалі для купання; сарафани; сарі; саронги; светри; сорочки; сорочки з короткими рукавами; спідниці; спідниці спідні; спідниці-шорти; спідні пояси; спідня білизна; спідня білизна, що поглинає піт; спортивне взуття; спортивний трикотажний одяг; спортивні майки; сукні; теплі панчішні вироби; тоги; трико гімнастичні; труси; труси-боксери; туфлі; туфлі гімнастичні; туфлі спортивні; тюрбани; устілки для взуття; фартухи (одяг); формений одяг; футболки; халати; халати банні; халяви чобіт; хустинки для нагрудних кишень; хустки нашийні; хутро (одяг); циліндри (наголовні убори); черевики лижні; чоботи; чоботи зі шнурками; шалі; шапки; шапочки для душу; шапочки для купання; шарфи; шипи для футбольних бутсів; шкарпетки; шкарпетки, що поглинають піт; шлейки для одягу (підтяжки); шлейки для панчіх; шлейки для шкарпеток; штани; штрипки для гетрів; штрипки для штанів; шуби.

Кл. 35: Сприяння продажам для інших (посередництво).

---

(111) **281024** **(210)** **m 2018 13040**
(151) **25.08.2020** **(220)** **01.06.2018**
(181) **01.06.2028**
(591) червоний, білий
(732) **Товариство з обмеженою відповідальністю "МП-Україна";**
вул. Гладкова, 6, кв. 93, м. Дніпро, 49000 (UA)

(540)

Дивись кольорову копію з оригіналу зображення знака в кінці бюлетеня

(511)

Кл. 21: Домашнє або кухонне начиння і вмістини; гребені і губки; щітки (крім пензлів); щіткові матеріали; знаряддя для чищення та прибирання; мочалки металеві; необроблене або частково оброблене скло (крім будівельного); скляний, порцеляновий та глиняний посуд; абразивні подушечки на кухонні потреби; аерозольні диспенсери, крім призначених на медичні потреби; акваріуми хатні (посудини); відходи бавовняні для чищення; бункери (коробки, урни, ящики) на сміття; бутлі; пляшки; бутлі обплетені; вази; вази для фруктів; ванни пташині; вафельниці неелектричні; великі вази настільні; вибивачки для килимів (ручні інструменти); вивіски порцелянові або скляні; винопробники (крапельнички, сифони); вирізальне знаряддя для печива; високі кухлі для пива; відерця на лід (холоднички); відра; цебри; відра з тканих полотен; віники; мітли; вішалки та кільця для рушників; вішалки-розтяжки для одягу; вмістини для побутового або кухонного використання; диспенсери мила; вмістинки для легких сніданків; вмістинки розподільні на паперові серветки; відходи вовняні для чищення; водяні пристрої для чищення зубів та ясен; волосся для щіток; ганчірки для витирання пилу з меблів; ганчірки для миття підлоги; ганчірки для чищення; гасильники для свічок; гачки для застібання черевиків тощо; глечики; годівниці; гончарні вироби; кашпо непаперові; горщики; графини; пляшечки для оцту та олії; гребені для тварин; гребені електричні; гребені для волосся з рідкими зубцями; гребені; губки для макіяжу; губки на побутові потреби; дезодорувальні апарати для особистого використання; дека; тримачі губок; губки абразивні для очищання шкірки; димопоглиначі на побутові потреби; ванночки для немовлят переносні; дошки для різання кухонні; дошки для різання хліба; дробарки кухонні неелектричні; пристрої для принаджування та знищування комах,

електричні; щітки жорсткі; заварнички для чаю; замша для чищення; оленяча шкура для чищення; застібки накривок до казанків, горщиків; затички (чопи) скляні; збивачки неелектричні; вінички для збивання неелектричні на побутові потреби; шейкери для готування коктейлів; змішувачі неелектричні на побутові потреби; поливальні пристрої; щітки зубні; щітки зубні електричні; зубочистки; пакети ізотермічні; кавники неелектричні; кавові млинки ручні; кавові сервізи (столовий посуд); кавові перколятори неелектричні; фільтри кавові неелектричні; казани; казанки солдатські; казанки череп'яні; каструлі; качалки побутові; горщики квіткові; вироби керамічні на побутові потреби; килимки для випікання; механічні щітки для килимків; кільця для серветок; клеєварки; клітки для птахів; клітки для хатніх тварин; клоччя для чищення; мішечки для оздоблювання кондитерських виробів (кондитерські мішечки); розпірки для взуття (пристосовання для розтягування); розпірки для чобіт (пристосовання для розтягування); коробки скляні; косметичне приладдя; косметичні шпателі; кошики з наборами посуду для відпочинку на природі; кошики для паперового сміття; кошики для хліба на побутові потреби; кошики на побутові потреби; розплавлений кремнезем (напівфабрикат), крім будівельного; лотки для збирання крихт; кришталь (скляний посуд); кулінарні піпетки; кухлі; куховарське начиння неелектричне; куховарські форми; кухонне начиння; кухонний посуд (набори); кухонні вмістини; кухонні горщики (казанки); куховарські рожни металеві; кухонні рукавиці; рукавиці для барбекю; вичинена шкіра для полірування; полірувальні апарати і машини на побутові потреби неелектричні; полірувальні матеріали для надавання блиску, крім полірувальних препаратів, паперу або каменю; полірувальні пристрої неелектричні; полірувальні пристрої неелектричні до взуття; полірувальні рукавиці; скло листове необроблене; лійки; ріжки для взуття; ложки з довгою ручкою (куховарське начиння); лопатки для кухонного використання; лопатки (столове приладдя); лопатки сервірувальні на пироги, торти; майоліка; масельнички; матеріали для виготовляння щіток; металеві мочалки для чищення; мильниці; мильниці-підставки; тримачі для мила; миски; мишоловки; млинки побутові ручні; млинки ручні для перцю; мозаїка скляна небудівельна; мочалки чистильні металеві для кухонного посуду; мухобійки; мухоловки; набори для лікерів; набори для прянощів; сервізи (посуд); нагрівачі годувальних пляшок неелектричні; накривки для казанків, горщиків; накривки на масельнички; накривки на посуд; накривки на сирниці; накривки на хатні акваріуми; напувалки; насадки на поливальниці; насадки на поливальні шланги; підставки під ножі, настільні; начиння на побутові потреби; несесери з туалетним приладдям; нитки для чищення зубів; нічні горщики; різаки для тіста; носики для наливання; ночви для прання; овочеві таці (підноси); тарілки одноразові; опалінове скло; матове скло; скарбнички; палички для помішування коктейлів; палички для їжі; аромалампи; тарілки паперові; пароварки неелектричні; пастки на комах; пастки на щурів; пензлики для змащування страв; ложки для перемішування (кухонне начиння); перечниці; банки для зберігання печива; пивні бокали, кухлі, склянки, кружки, келихи; пивні жбани; ганчірки для збирання пилу (клапті); пилозбирачі неелектричні; пульверизатори для парфумів; розбризкувачі; підставки (столове начиння); підставки під вмістини для напоїв непаперові або нетекстильні; підставки для квітів та рослин (квіткове опоряджання); підставки під праски; підставки під решітки для жарення; підставки під яйця; пір'яні мітелки для знімання пилу; пластини-запобіжники збіганню молока під час кип'ятіння; пляшки для пиття для спорту; пристосовання для відкривання пляшок електричні та неелектричні; погруддя з порцеляни, кераміки, глини або скла; подрібнювачі неелектричні для кухонного використання; подушечки-мочалки чистильні; скло емальоване, крім будівельного; кільця позначальні для птахів; кільця позначальні для свійської птиці; підкладні штучні для гнізд; поливальниці; помазки для гоління; посуд; посудини для пиття; посудинки металеві для готування льоду та заморожених напоїв; дошки пральні; дошки прасувальні; прасувальні преси для краваток; преси-вішалки для штанів; приладдя столове для олії та оцту; прилади для знімання гриму, макіяжу; пристосовання для знімання чобіт; пристрої для віджимання швабр; прихватки кухонні; прищіпки для білизни; вантузи для прочищання заблокованих стоків; просіювачі золи (побутове начиння); пудрениці; пухівки для пудри; решета (побутове начиння); решітки для жарення (куховарське начиння); роги для пиття; розбризкувачі для поливання квітів і рослин; пристосовання для розтягування рукавиць; рукавиці для миття автомобілів; рукавиці, рукавички господарські; ручне знаряддя для виготовляння локшини; садові рукавиці; салатниці; свічники; свічники у вигляді склянок (підставки); розетки для свічок; сита (побутове начиння); сифони для газованої води; сільнички; скло для вікон транспортних засобів (напівфабрикати); скло з тонкими електричними провідниками всередині; скло, необроблене або напівоброблене, крім будівельного; скловата, крім ізоляційної; скловолокно кварцове нетекстильне; скловолокно, крім призначеного для ізолювання або текстильного використання; скловолоконні нитки, крім призначених для текстильного використання; склопосуд розмальований; скляний порошок для декорування; скляні вмістини; скляні кулі; пляшечки кулястої форми, скляні; посудини скляні (бутлі); склянки для пиття; сковороди; скороварки (автоклави) неелектричні; скребниці; смажильниці неелектричні; соковичавниці неелектричні побутові; соломинки для пиття; статуї з порцеляни, кераміки, глини або скла; столові прибори, крім ножів, виделок та ложок; тарілки столові; супниці; пристрої для сушіння білизни; тази (посудини); тарілочки; підноси для напоїв; підноси обертові; підноси на побутові потреби; підноси паперові на побутові потреби; тераріуми (віварії) для приміщень; тераріуми (для вирощування рослин) для приміщень; термоізольовані вмістини; термоізольовані вмістини для напоїв; вмістини термоізольовані для харчових продуктів; термоізольовані пляшки, бутлі, балони; термостійкі горщики неелектричні; тертки для кухонного використання; форми для випікання; тримачі для зубочисток; тримачі для туалетного паперу; тримачі меню; диспенсери туалетного паперу; підставки під помазки для гоління;

тримачі рушників; туалетні лотки для хатніх тварин; туалетне приладдя; губки туалетні; щітки для унітазів; укривальця для чайників; урни; посуд глиняний; фігурки (статуетки) з порцеляни, кераміки, глини або скла; флакони; фляги плоскі для спиртних напоїв; форми (кухонне начиння); форми для льоду; футляри для гребенів; хлібниці; посудини для охолоджування; холодники переносні неелектричні; художні вироби з порцеляни, кераміки, глини або скла; цідилки на побутові потреби; цукерниці; цукорниці; дрібнички китайські з порцеляни; чавниці для часнику (кухонне начиння); чайники заварювальні; чайники неелектричні; вмістини для сухого чаю; чайні сервізи (столовий посуд); чайні цідильця; чашки; чашки, стакани, чарки паперові або пластмасові; чистильне знаряддя ручне; чохли на прасувальні дошки; швабри; штопори електричні та неелектричні; щітки для взуття; щітки для коней; щітки для мазання з довгою ручкою; щітки для миття посуду; щітки для лампового скла; щітки для чищення посудин і вмістищ; щітки електричні, крім частин машин; щітки з щетини тварин; щіткові вироби; щіточки для брів; щіточки для нігтів; ящики для годування тварин; ящики віконні для рослин.

Кл. 29: М'ясо, риба, птиця, дичина; м'ясні екстракти; законсервовані, заморожені, сухі, скуховарені фрукти та овочі; желе, повидла, компоти (страва зі зварених фруктів або ягід); яйця; молоко та молочні продукти; харчові олії та жири; айвар (законсервований перець); алое вера, приготоване для споживання людьми; альбумінове молоко; молоко з підвищеним вмістом білка; альгінати на кулінарні потреби; анчоуси неживі; арахіс оброблений; арахісове масло; арахісове молоко на кулінарні потреби; артишоки законсервовані; бекон; сало свиняче; білки на кулінарні потреби; білок яєчний; боби законсервовані; бульйони; бульйонні концентрати; варення; повидла; вершки (молочні продукти); водорості червоні законсервовані; горіхи оброблені; горох законсервований; гриби законсервовані; хумус (паста з нуту); деруни; джеми; дичина забита; егног безалкогольний; екстракти харчові з морських водоростей; желатин; желе м'ясні; желе харчові; жир кістковий харчовий; жир свинячий; жири тваринні харчові; жирові речовини для виготовляння харчових жирів; суміші, що містять жири, для бутербродів; жовток яєчний; журавлинне варення; заморожені фрукти; засолена риба; збиті вершки; згущене молоко; ікра; ікра баклажанна; ікра кабачкова; ікра риб'яча оброблена; імбирний джем; йогурт; масло какао харчове; шоколадне масло; капуста квашена; картопляні пластівці; чипси картопляні; кефір; кисле молоко (кисляк); кімчі (квашена овочева страва); риб'ячий клей харчовий; клеми (молюски) неживі; ковбасні вироби; кокосова олія харчова; кокосове масло; кокосовий жир; кокосові горіхи сухі; коктейлі молочні; компоти (страва зі зварених фруктів або ягід); креветки неживі; креветки пилчасті неживі; кров'яна ковбаса; крокети; кукурудзяна олія харчова; кумис (молочний напій); кунжутна олія харчова; лангусти неживі; лецитин на кулінарні потреби; олія з насіння льону на кулінарні потреби; маргарин; масло; масляний крем; мигдаль товчений; мигдалеве молоко на кулінарні потреби; мідії неживі; молочні напої з перевагою молока; молюски неживі; голотурії неживі; муси овочеві; муси рибні; м'ясні консерви; м'ясо законсервоване; м'ясні закуски до пива, у тому числі ковбаски, курячі крильця, свинячі ребра, свинячі вушка; насіння оброблене; насіння соняшнику оброблене; овочеві консерви; овочеві салати; овочеві соки для куховарення; овочеві супи; овочі скуховарені; корнішони; оливки законсервовані; оливкова олія харчова; омари неживі; оселедці неживі; пальмова олія харчова; пальмоядрова олія харчова; паштети печінкові; пектин на кулінарні потреби; печінка; пилок, приготований як харчовий продукт; подрібнені овочі в маринаді (приправа); простокваша (скисле молоко); птиця свійська нежива; раки неживі; ракоподібні неживі; риба законсервована; риба нежива; риба сімейства лососевих нежива; рибне борошно для споживання людьми; рибне філе; рибні консерви; харчові продукти на основі риби; рибні закуски до пива, у тому числі мідії та раки варені; солона, сушена, в'ялена, копчена риба та кальмари до пива; рисове молоко на кулінарні потреби; ріпакова олія харчова; родзинки; ряжанка (сквашене топлене молоко); сардини неживі; свинина; сири; сироватка молочна; сичуг; складники для готування бульйонів; сметана (сквашені вершки); соєве молоко; тофу; соєві боби законсервовані харчові; солоне м'ясо; соління; соняшникова олія харчова; сосиски; сосиски у тісті; сочевиця законсервована; суміші для готування супів; супи; тагіні (паста з насіння кунжуту); тваринний кістковий мозок харчовий; тельбухи; томатна паста; томатне пюре; томатний сік для куховарення; трюфелі законсервовані; тунець неживий; устриці неживі; ферменти молочні на кулінарні потреби; фініки; фрукти законсервовані; фрукти зацукровані; фрукти, поглазуровані цукром; фрукти, законсервовані спиртом; фруктова цедра; фруктовий м'якуш; фруктові желе; закуски на основі фруктів; фруктові компоти, узвари (страва зі зварених фруктів або ягід); фруктові консерви; фруктові чипси; фруктові салати; харчові пташині гнізда; цибуля законсервована; часник законсервований; чипси картопляні низькокалорійні; готові до вживання сухі харчові вироби, до складу яких входить в основному картопля, горіхи, інші складові фруктового або овочевого походження та їх комбінації; хрустка картопля; сушені вироби із сої; шинка; лялечки шовкопрядів для споживання людьми; яблучне пюре; яєчний порошок; яйця слимаків для споживання; напої на основі арахісового молока; напої на основі мигдалевого молока.

Кл. 35: Рекламування; керування підприємницькою діяльністю; адміністрування у сфері підприємницької діяльності; офісні роботи; послуги агентств комерційного інформування; послуги агентств працевлаштування; адміністративне оброблення замовлень на купівлю; аналізування собівартості; аудит підприємницької діяльності; аукціонний продаж; аутсорсингове адміністративне керування для компаній; бухгалтерський облік; ведення бухгалтерських книг; вивчання ринку; влаштовування і проведення різноманітних рекламних акцій, рекламних кампаній, опитувань, промо-акцій, медіа-акцій; влаштовування і проведення фестивалів пива на комерційні

або рекламні потреби; визначання громадської думки; послуги з імпорту-експорту різноманітних товарів, у тому числі товарів 16, 21, 29, 30, 32, 33 класів; виписування рахунків; влаштовування передплати газет для інших; влаштовування передплати телекомунікаційних послуг для інших; готування платіжних документів; готування податкових декларацій; демонстрування товарів; довідкові послуги у сфері підприємницької діяльності; допомога в керуванні підприємницькою діяльністю; допомога у комерційному або промисловому керуванні; дорадчі послуги для керування підприємницькою діяльністю; досліджування щодо підприємницької діяльності; економічне прогнозування; забезпечування інформацією в сфері підприємницької діяльності за допомогою веб-сайтів; збирання інформації у комп'ютерні бази даних; збирання статистичних даних; послуги імпортно-експортних агентств; інформування щодо підприємницької діяльності; керування діяльністю артистів-виконавців; керування діяльністю вільнонайманих працівників; керування діяльністю готелів; керування діяльністю спортсменів; керування діяльністю щодо програм з відшкодовування витрат для інших; комерційне інформування та поради для споживачів (центри підтримки споживачів); комерційне керування ліцензуванням товарів і послуг та договорами комерційної концесії для інших; комп'ютеризоване ведення справ; консультування з керування персоналом; консультування з керування підприємницькою діяльністю; консультування з організовування підприємницької діяльності; маркетинг; маркетингові досліджування; машинописні роботи; надавання інформації щодо комерційних та ділових контактів; надавання онлайнових торговельних майданчиків для покупців та продавців товарів і послуг, у тому числі для покупців та продавців пива; наймання рекламного часу на засобах інформування; написання біографічних довідок для інших; написання резюме для інших; написання рекламних текстів; оброблення текстів; оновлювання рекламних матеріалів; оновлювання та ведення даних у комп'ютерних базах даних; оптимізація відвідуваності веб-сайтів; організовування виставок та ярмарків на комерційні або рекламні потреби, у тому числі виставок та ярмарків пива; організовування виставок та ярмарків на комерційні або рекламні потреби, у тому числі виставок та ярмарків пива, в мережі Інтернет; організовування показів мод на рекламні потреби; орендування рекламного місця; оформляння вітрин; оцінювання підприємницької діяльності; підбирання персоналу; поради щодо організовування і керування підприємницькою діяльністю; послуги експертів з ефективності підприємницької діяльності; послуги з аутсорсингу (допомога у сфері підприємницької діяльності); послуги з керування підприємницькими проектами для об'єктів будівництва; послуги з комерційного посередництва; послуги з макетування на рекламні потреби; послуги з огляду преси; послуги з порівнювання цін; послуги закупівельні для інших (закуповування товарів та замовляння послуг для інших підприємств); послуги з релокації для підприємств; послуги з фотокопіювання; послуги із заповнювання податкової декларації; послуги манекенників для рекламування або сприяння продажам; послуги секретарів; послуги щодо зв'язків з громадськістю; послуги щодо роздрібного продажу фармацевтичних, ветеринарних і гігієнічних препаратів та товарів медичного призначення; послуги щодо оптового продажу фармацевтичних, ветеринарних і гігієнічних препаратів та товарів медичного призначення; пошук даних у комп'ютерних файлах для інших; пошук спонсорів; пошукова оптимізація для сприяння продажам; представляння товарів на засобах інформування з метою роздрібного продажу; приймання телефонних дзвінків для недоступних абонентів; прокат білбордів (рекламних щитів); прокат офісних машин і обладнання; прокат рекламних матеріалів; прокат торговельних автоматів; прокат торговельних стендів; прокат фотокопіювальних машин; пряме поштове рекламування; психологічне тестування для відбирання персоналу; публікування рекламних текстів; радіорекламування; послуги рекламних агентств; рекламування з оплатою переходів на веб-сторінку за рекламним оголошенням; рекламування зовнішнє; розклеювання рекламних плакатів; рекламування поштою; рекламування через комп'ютерну мережу в режимі он-лайн; репродукування документів; розповсюджування зразків; розповсюджування рекламних матеріалів; розробляння рекламних матеріалів; розслідування у сфері підприємницької діяльності; систематизування інформації у комп'ютерні бази даних; складання звітів про стан рахунків; сприяння продажам для інших, у тому числі сприяння продажам товарів 16, 21, 29, 30, 32, 33 класів; створювання рекламних відеороликів; стенографування; текстове записування інформації (офісні роботи); телевізійне рекламування; знімання рекламних відеороликів; телемаркетингові послуги; узгоджування та укладання комерційних угод для третіх сторін; узгоджування, забезпечування та укладання угод комерційної концесії; керування бізнесом під торговельною маркою на умовах франчайзингу; фахове консультування щодо підприємницької діяльності; розміщування в одному місці, на користь іншим особам, асортименту товарів, у тому числі товарів 16, 21, 29, 30, 32, 33 класів (крім їх транспортування), яке дозволяє покупцям зручно оглядати та купувати ці товари у пунктах роздрібної та оптової торгівлі, у тому числі у фірмових магазинах; розміщування в одному місці, на користь іншим особам, асортименту товарів, у тому числі товарів 16, 21, 29, 30, 32, 33 класів (крім їх транспортування), яке дозволяє покупцям зручно оглядати та купувати ці товари за допомогою мережі Інтернет; розміщування в одному місці, на користь іншим особам, асортименту товарів, у тому числі товарів 16, 21, 29, 30, 32, 33 класів, яке дозволяє покупцям зручно оглядати та купувати ці товари за допомогою поштового замовлення, засобів зв'язку, каналів-телемагазинів; інформування та консультування щодо вищезазначених послуг.

---

(111) 281025
(151) 25.08.2020
(181) 04.06.2028
(210) m 2018 13065
(220) 04.06.2018

(732) **Товариство з обмеженою відповідальністю "ФІРМА ТРАНСАТ"; вул. Ямська, 72, м. Київ, 03150 (UA)**

(540)

GUARDN

(511)

Кл. 9: Акустичні пристрої зв'язку; апарати для дистанційного керування; апарати для оброблення інформації; апарати навігаційні для системи глобального позиціонування (GPS); блоки пам'яті комп'ютера; брандспойти; вимірювальні інструменти; вимірювальні прилади; вимірювальні прилади електричні; вимірювальні пристрої; високочастотна апаратура; відеоекрани; відеокамери; гучномовці; детектори диму; дистанційні переривники; електрифіковані огорожі; електричне устаткування для дистанційного керування виробничими процесами; електродинамічна апаратура для дистанційного керування сигналами; електронні оповіщальні дошки; замки електричні; звукові сигнальні пристрої; звуковідтворювальна апаратура; звукозаписувальні апарати; звукозаписувальні носії; звукопередавальні апарати; звукопроводи; зчитувачі (обладдя для оброблення інформації); інтерфейси для комп'ютерів; іскрогасники; комп'ютери; комп'ютерне програмне забезпечення записане; комп'ютерні периферійні пристрої; комп'ютерні програми (завантажне програмне забезпечення); комп'ютерні програми записані; комп'ютерні програми оперативного обслуговування записані; комутаційні електричні апарати; лампи оптичні; ліхтарі оптичні; магнітні носії інформації; магнітні стрічки для відеозаписування; мікропроцесори; навігаційні інструменти; оптичні зчитувачі знаків; переговорні апарати; переговорні трубки; передавачі електронних сигналів; пожежні сигналізатори; поливальні протипожежні системи; пристрої для відеозаписування; пристрої для записування на магнітну стрічку; протикрадіжні запобіжні пристрої електричні; протикрадіжні попереджальні пристрої; процесори (центральні блоки оброблення даних); пульти керування (електрика); радіопейджери; радіопередавачі (телекомунікації); радіоприймачі; радіотелеграфні станції; радіотелефонні станції; радіощогли; регулівні апарати електричні; свисткові сигнальні пристрої; сигналізатори для подавання сигналів у тумані невибухові; сигналізація світлова або механічна; сигнальні буї; сигнальні дзвоники; сигнальні дзвоники електричні; сигнальні ліхтарі; сигнальні пристрої; сигнальні свистки; сирени; сканери (обладдя для оброблення інформації); спостерігальні прилади; супутникові навігаційні апарати; температурні індикатори.

Кл. 38: Абонентський телеграфний зв'язок; забезпечування доступу до баз даних; забезпечування користувачів доступом до глобальних комп'ютерних мереж; забезпечування спілкування в інтернет-чатах; забезпечування спілкування на форумах у режимі онлайн; забезпечування телекомунікаційним з'єднанням із глобальною комп'ютерною мережею; забезпечування телекомунікаційними каналами для телемагазинів; зв'язок за допомогою волоконно-оптичних мереж; зв'язок за допомогою комп'ютерних терміналів; зв'язок за допомогою стільникових телефонів; інформування щодо телекомунікаційних послуг; пейджингові послуги (з використанням радіо, телефону або інших засобів електронного зв'язку); передавання відеоданих на вимогу; передавання вітальних листівок он-лайн; передавання електронною поштою; передавання повідомлень і зображень за допомогою комп'ютера; передавання телеграм; передавання цифрових файлів; пересилання повідомлень; послуги відеоконференцзв'язку; послуги голосової пошти; послуги електронних інформаційних табло (телекомунікаційні послуги); послуги з телекомунікаційної маршрутизації та з'єднування; послуги інформаційних агентств; послуги телеконференцзв'язку; потокове передавання даних; прокат апаратури для пересилання повідомлень; прокат модемів; прокат телекомунікаційного обладнання; прокат телефонів; прокат факсимільної апаратури; прокат часу доступу до глобальних комп'ютерних мереж; радіозв'язок; радіотранслювання; супутниковий зв'язок; телевізійне транслювання; телевізійне транслювання кабельними мережами; телеграфний зв'язок; телеграфні послуги; телефонний зв'язок; телефонні послуги; транслювання засобами бездротового зв'язку; факсимільне передавання.

---

(111) **281026** **(210)** **m 2018 13124**
(151) **25.08.2020** **(220)** **04.06.2018**
(181) **04.06.2028**
(732) **ДІУ сп. з о.о. (DIU sp. z o.o.); ул. Регулска, 22а, 05-816, Міхаловіце, Польща (ul. Regulska, 22a, 05-816, Michalowice, Polska) (PL)**

(540)

Galliari

(511)

Кл. 30: Вермішель (локшина); вироби з тіста на основі борошна; локшина; локшина соба (локшина з гречаного борошна); локшина удон (локшина з пшеничного борошна); макарони; макаронні вироби; спагеті; страви, приготовані на основі локшини; сублімовані страви з макаронними виробами як основним інгредієнтом.

---

(111) **281027** **(210)** **m 2018 13152**
(151) **25.08.2020** **(220)** **04.06.2018**
(181) **04.06.2028**
(732) **Товариство з обмеженою відповідальністю "Торгово-виробнича компанія "Новий світ"; вул. Французька, 2 Д, м. Нова Каховка, Херсонська обл., 74900 (UA)**

(540)

(511)

Кл. 6: Звичайні метали та їхні сплави; металеві матеріали для будівель і конструкцій; перемісні будівельні конструкції металеві; дрібні металеві вироби; металеві контейнери для зберігання або перевезення; сейфи броньовані; двері металеві; двостулкові двері металеві; стулкові двері металеві; двері металеві вхідні; міжкімнатні двері металеві; міжкімнатні двері металеві з облицюванням з деревини різноманітних порід, вкриті панелями із деревоволокнистої плити середньої щільності (МДФ) та іншими матеріалами; сейфи (металеві або неметалеві); сейфи електронні; сейфи для зброї, в тому числі металеві з облицюванням з деревини різноманітних порід.

---

(111) 281028 **(210) m 2018 13172**
(151) 25.08.2020 **(220) 04.06.2018**
(181) 04.06.2028
(732) Внукова Юлія Андріївна;
вул. Андрющенка, 4 Б, кв. 14, м. Київ, 01135 (UA)

(540)

OCTAVA

ОКТАВА

(511)

Кл. 1: Добрива; добрива з рибного борошна; добавки хімічні до фунгіцидів; хімікати для обробляння вичиненої шкіри; хімікати для очищання води; хімікати для плодівництва, крім фунгіцидів, гербіцидів, інсектицидів та паразитицидів; сільськогосподарські хімікати, крім фунгіцидів, гербіцидів, інсектицидів та паразитицидів; шлаки (добрива); калій; карбонат кальцію; добрива тваринного походження; ад'юванти, крім призначених на медичні або ветеринарні потреби; азот; азотна кислота; азотні добрива; аміак; поверхневий шар ґрунту; поверхнево-активні речовини; біологічні препарати, крім призначених на медичні або ветеринарні потреби; лужні метали; лужноземельні метали; манганат; металоїди; нітрат амонію; нітрати; бактеріологічні препарати, крім призначених для медичного та ветеринарного використання; водорості морські (добрива); гормони для прискорювання достигання фруктів; ґрунт для рослин; гумус; гумус для поверхневого підживлювання; керамзит для гідропонного вирощування рослин (субстрат); суперфосфати (добрива); препарати для пом'якшування води; препарати для регулювання росту рослин; препарати з мікроелементами для рослин; препарати з мікроорганізмів, крім призначених на медичні або ветеринарні потреби; органічний дігестат (добриво); основи (хімічні препарати); солі заліза; солі кальцію; солі лужних металів; солі натрію (хімічні сполуки); солі рідкісноземельних металів; стеаринова кислота; субстрати для вирощування без ґрунту (сільське господарство); сульфат міді (мідний купорос); сульфати; фосфати (добрива); фосфор; хімікати для використання у лісівництві, крім фунгіцидів, гербіцидів, інсектицидів та паразитицидів; хімікати для виробництва пігментів; хімікати для виробництва фарб; торф (добриво); удобрювальні препарати; диспергатори олій та масел; добавки хімічні до інсектицидів; хлорид кальцію; хлорид магнію; селітра; сірка; солі (добрива); солі (хімічні препарати); солі аміачні; солі амонію.

---

(111) 281029 **(210) m 2018 13174**
(151) 25.08.2020 **(220) 04.06.2018**
(181) 04.06.2028
(732) Внукова Юлія Андріївна;
вул. Андрющенка, 4 Б, кв. 14, м. Київ, 01135 (UA)

(540)

GranFlex

ГранФлекс

(511)

Кл. 1: Добрива; добрива з рибного борошна; добавки хімічні до фунгіцидів; хімікати для обробляння вичиненої шкіри; хімікати для очищання води; хімікати для плодівництва, крім фунгіцидів, гербіцидів, інсектицидів та паразитицидів; сільськогосподарські хімікати, крім фунгіцидів, гербіцидів, інсектицидів та паразитицидів; шлаки (добрива); калій; карбонат кальцію; добрива тваринного походження; ад'юванти, крім призначених на медичні або ветеринарні потреби; азот; азотна кислота; азотні добрива; аміак; поверхневий шар ґрунту; поверхнево-активні речовини; біологічні препарати, крім призначених на медичні або ветеринарні потреби; лужні метали; лужноземельні метали; манганат; металоїди; нітрат амонію; нітрати; бактеріологічні препарати, крім призначених для медичного та ветеринарного використання; водорості морські (добрива); гормони для прискорювання достигання фруктів; ґрунт для рослин; гумус; гумус для поверхневого підживлювання; керамзит для гідропонного вирощування рослин (субстрат); суперфосфати (добрива); препарати для пом'якшування води; препарати для регулювання росту рослин; препарати з мікроелементами для рослин; препарати з мікроорганізмів, крім призначених на медичні або ветеринарні потреби; органічний дігестат (добриво); основи (хімічні препарати); солі заліза; солі кальцію; солі лужних металів; солі натрію (хімічні сполуки); солі рідкісноземельних металів; стеаринова кислота; субстрати для вирощування без ґрунту (сільське господарст-

во); сульфат міді (мідний купорос); сульфати; фосфати (добрива); фосфор; хімікати для використання у лісівництві, крім фунгіцидів, гербіцидів, інсектицидів та паразитицидів; хімікати для виробництва пігментів; хімікати для виробництва фарб; торф (добриво); удобрювальні препарати; диспергатори олій та масел; добавки хімічні до інсектицидів; хлорид кальцію; хлорид магнію; селітра; сірка; солі (добрива); солі (хімічні препарати); солі аміачні; солі амонію.

---

(111) **281030** **(210)** **m 2018 13175**
(151) **25.08.2020** **(220)** **04.06.2018**
(181) **04.06.2028**
(732) **Внукова Юлія Андріївна;**
вул. Андрющенка, 4 Б, кв. 14, м. Київ, 01135 (UA)

(540) VitaFlex

ВітаФлекс

(511)
Кл. 1: Добрива; добрива з рибного борошна; добавки хімічні до фунгіцидів; хімікати для обробляння вичиненої шкіри; хімікати для очищання води; хімікати для плодівництва, крім фунгіцидів, гербіцидів, інсектицидів та паразитицидів; сільськогосподарські хімікати, крім фунгіцидів, гербіцидів, інсектицидів та паразитицидів; шлаки (добрива); калій; карбонат кальцію; добрива тваринного походження; ад'юванти, крім призначених на медичні або ветеринарні потреби; азот; азотна кислота; азотні добрива; аміак; поверхневий шар ґрунту; поверхнево-активні речовини; біологічні препарати, крім призначених на медичні або ветеринарні потреби; лужні метали; лужноземельні метали; манганат; металоїди; нітрат амонію; нітрати; бактеріологічні препарати, крім призначених для медичного та ветеринарного використання; водорості морські (добрива); гормони для прискорювання достигання фруктів; ґрунт для рослин; гумус; гумус для поверхневого підживлювання; керамзит для гідропонного вирощування рослин (субстрат); суперфосфати (добрива); препарати для пом'якшування води; препарати для регулювання росту рослин; препарати з мікроелементами для рослин; препарати з мікроорганізмів, крім призначених на медичні або ветеринарні потреби; органічний дігестат (добриво); основи (хімічні препарати); солі заліза; солі кальцію; солі лужних металів; солі натрію (хімічні сполуки); солі рідкісноземельних металів; стеаринова кислота; субстрати для вирощування без ґрунту (сільське господарство); сульфат міді (мідний купорос); сульфати; фосфати (добрива); фосфор; хімікати для використання у лісівництві, крім фунгіцидів, гербіцидів, інсектицидів та паразитицидів; хімікати для виробництва пігментів; хімікати для виробництва фарб; торф (добриво); удобрювальні препарати; диспергатори олій та масел; добавки хімічні до інсектицидів; хлорид кальцію; хлорид магнію; селітра; сірка; солі (добрива); солі (хімічні препарати); солі аміачні; солі амонію.

---

(111) **281031** **(210)** **m 2018 13176**
(151) **25.08.2020** **(220)** **04.06.2018**
(181) **04.06.2028**
(732) **Внукова Юлія Андріївна;**
вул. Андрющенка, 4 Б, кв. 14, м. Київ, 01135 (UA)

(540) VitaMax

ВітаМакс

(511)
Кл. 1: Добрива; добрива з рибного борошна; добавки хімічні до фунгіцидів; хімікати для обробляння вичиненої шкіри; хімікати для очищання води; хімікати для плодівництва, крім фунгіцидів, гербіцидів, інсектицидів та паразитицидів; сільськогосподарські хімікати, крім фунгіцидів, гербіцидів, інсектицидів та паразитицидів; шлаки (добрива); калій; карбонат кальцію; добрива тваринного походження; ад'юванти, крім призначених на медичні або ветеринарні потреби; азот; азотна кислота; азотні добрива; аміак; поверхневий шар ґрунту; поверхнево-активні речовини; біологічні препарати, крім призначених на медичні або ветеринарні потреби; лужні метали; лужноземельні метали; манганат; металоїди; нітрат амонію; нітрати; бактеріологічні препарати, крім призначених для медичного та ветеринарного використання; водорості морські (добрива); гормони для прискорювання достигання фруктів; ґрунт для рослин; гумус; гумус для поверхневого підживлювання; керамзит для гідропонного вирощування рослин (субстрат); суперфосфати (добрива); препарати для пом'якшування води; препарати для регулювання росту рослин; препарати з мікроелементами для рослин; препарати з мікроорганізмів, крім призначених на медичні або ветеринарні потреби; органічний дігестат (добриво); основи (хімічні препарати); солі заліза; солі кальцію; солі лужних металів; солі натрію (хімічні сполуки); солі рідкісноземельних металів; стеаринова кислота; субстрати для вирощування без ґрунту (сільське господарство); сульфат міді (мідний купорос); сульфати; фосфати (добрива); фосфор; хімікати для використання у лісівництві, крім фунгіцидів, гербіцидів, інсектицидів та паразитицидів; хімікати для виробництва пігментів; хімікати для виробництва фарб; торф (добриво); удобрювальні препарати; диспергатори олій та масел; добавки хімічні до інсектицидів; хлорид кальцію; хлорид магнію; селітра; сірка; солі (добрива); солі (хімічні препарати); солі аміачні; солі амонію.

---

(111) **281032** **(210)** **m 2018 13178**
(151) **25.08.2020** **(220)** **04.06.2018**
(181) **04.06.2028**

(732) **Внукова Юлія Андріївна;**
вул. Андрющенка, 4 Б, кв. 14, м. Київ, 01135 (UA)

(540)

VitaGran

ВітаГран

(511)

Кл. 1: Добрива; добрива з рибного борошна; добавки хімічні до фунгіцидів; хімікати для обробляння вичиненої шкіри; хімікати для очищання води; хімікати для плодівництва, крім фунгіцидів, гербіцидів, інсектицидів та паразитицидів; сільськогосподарські хімікати, крім фунгіцидів, гербіцидів, інсектицидів та паразитицидів; шлаки (добрива); калій; карбонат кальцію; добрива тваринного походження; ад'юванти, крім призначених на медичні або ветеринарні потреби; азот; азотна кислота; азотні добрива; аміак; поверхневий шар ґрунту; поверхнево-активні речовини; біологічні препарати, крім призначених на медичні або ветеринарні потреби; лужні метали; лужноземельні метали; манганат; металоїди; нітрат амонію; нітрати; бактеріологічні препарати, крім призначених для медичного та ветеринарного використання; водорості морські (добрива); гормони для прискорювання достигання фруктів; ґрунт для рослин; гумус; гумус для поверхневого підживлювання; керамзит для гідропонного вирощування рослин (субстрат); суперфосфати (добрива); препарати для пом'якшування води; препарати для регулювання росту рослин; препарати з мікроелементами для рослин; препарати з мікроорганізмів, крім призначених на медичні або ветеринарні потреби; органічний дігестат (добриво); основи (хімічні препарати); солі заліза; солі кальцію; солі лужних металів; солі натрію (хімічні сполуки); солі рідкісноземельних металів; стеаринова кислота; субстрати для вирощування без ґрунту (сільське господарство); сульфат міді (мідний купорос); сульфати; фосфати (добрива); фосфор; хімікати для використання у лісівництві, крім фунгіцидів, гербіцидів, інсектицидів та паразитицидів; хімікати для виробництва пігментів; хімікати для виробництва фарб; торф (добриво); удобрювальні препарати; диспергатори олій та масел; добавки хімічні до інсектицидів; хлорид кальцію; хлорид магнію; селітра; сірка; солі (добрива); солі (хімічні препарати); солі аміачні; солі амонію.

---

(111) **281033** (210) **m 2018 13179**
(151) **25.08.2020** (220) **04.06.2018**
(181) **04.06.2028**
(732) **Внукова Юлія Андріївна;**
вул. Андрющенка, 4 Б, кв. 14, м. Київ, 01135 (UA)

(540)

TerraGran

ТерраГран

(511)

Кл. 1: Добрива; добрива з рибного борошна; добавки хімічні до фунгіцидів; хімікати для обробляння вичиненої шкіри; хімікати для очищання води; хімікати для плодівництва, крім фунгіцидів, гербіцидів, інсектицидів та паразитицидів; сільськогосподарські хімікати, крім фунгіцидів, гербіцидів, інсектицидів та паразитицидів; шлаки (добрива); калій; карбонат кальцію; добрива тваринного походження; ад'юванти, крім призначених на медичні або ветеринарні потреби; азот; азотна кислота; азотні добрива; аміак; поверхневий шар ґрунту; поверхнево-активні речовини; біологічні препарати, крім призначених на медичні або ветеринарні потреби; лужні метали; лужноземельні метали; манганат; металоїди; нітрат амонію; нітрати; бактеріологічні препарати, крім призначених для медичного та ветеринарного використання; водорості морські (добрива); гормони для прискорювання достигання фруктів; ґрунт для рослин; гумус; гумус для поверхневого підживлювання; керамзит для гідропонного вирощування рослин (субстрат); суперфосфати (добрива); препарати для пом'якшування води; препарати для регулювання росту рослин; препарати з мікроелементами для рослин; препарати з мікроорганізмів, крім призначених на медичні або ветеринарні потреби; органічний дігестат (добриво); основи (хімічні препарати); солі заліза; солі кальцію; солі лужних металів; солі натрію (хімічні сполуки); солі рідкісноземельних металів; стеаринова кислота; субстрати для вирощування без ґрунту (сільське господарство); сульфат міді (мідний купорос); сульфати; фосфати (добрива); фосфор; хімікати для використання у лісівництві, крім фунгіцидів, гербіцидів, інсектицидів та паразитицидів; хімікати для виробництва пігментів; хімікати для виробництва фарб; торф (добриво); удобрювальні препарати; диспергатори олій та масел; добавки хімічні до інсектицидів; хлорид кальцію; хлорид магнію; селітра; сірка; солі (добрива); солі (хімічні препарати); солі аміачні; солі амонію.

---

(111) **281034** (210) **m 2018 13182**
(151) **25.08.2020** (220) **04.06.2018**
(181) **04.06.2028**
(732) **Внукова Юлія Андріївна;**
вул. Андрющенка, 4 Б, кв. 14, м. Київ, 01135 (UA)

(540)

PrimaNova

ПрімаНова

(511)

Кл. 1: Добрива; добрива з рибного борошна; добавки хімічні до фунгіцидів; хімікати для обробляння вичиненої шкіри; хімікати для очищання води; хімікати для плодівництва, крім фунгіцидів, гербіцидів, інсе-

ктицидів та паразитицидів; сільськогосподарські хімікати, крім фунгіцидів, гербіцидів, інсектицидів та паразитицидів; шлаки (добрива); калій; карбонат кальцію; добрива тваринного походження; ад'юванти, крім призначених на медичні або ветеринарні потреби; азот; азотна кислота; азотні добрива; аміак; поверхневий шар ґрунту; поверхнево-активні речовини; біологічні препарати, крім призначених на медичні або ветеринарні потреби; лужні метали; лужноземельні метали; манганат; металоїди; нітрат амонію; нітрати; бактеріологічні препарати, крім призначених для медичного та ветеринарного використання; водорості морські (добрива); гормони для прискорювання достигання фруктів; ґрунт для рослин; гумус; гумус для поверхневого підживлювання; керамзит для гідропонного вирощування рослин (субстрат); суперфосфати (добрива); препарати для пом'якшування води; препарати для регулювання росту рослин; препарати з мікроелементами для рослин; препарати з мікроорганізмів, крім призначених на медичні або ветеринарні потреби; органічний дігестат (добриво); основи (хімічні препарати); солі заліза; солі кальцію; солі лужних металів; солі натрію (хімічні сполуки); солі рідкісноземельних металів; стеаринова кислота; субстрати для вирощування без ґрунту (сільське господарство); сульфат міді (мідний купорос); сульфати; фосфати (добрива); фосфор; хімікати для використання у лісівництві, крім фунгіцидів, гербіцидів, інсектицидів та паразитицидів; хімікати для виробництва пігментів; хімікати для виробництва фарб; торф (добриво); удобрювальні препарати; диспергатори олій та масел; добавки хімічні до інсектицидів; хлорид кальцію; хлорид магнію; селітра; сірка; солі (добрива); солі (хімічні препарати); солі аміачні; солі амонію.

---

(111) **281035** **(210)** **m 2018 13183**
(151) **25.08.2020** **(220)** **04.06.2018**
(181) **04.06.2028**
(732) **Внукова Юлія Андріївна;**
вул. Андрющенка, 4 Б, кв. 14, м. Київ, 01135 (UA)

(540)

QUICELUM

КВІЦЕЛУМ

(511)

Кл. 1: Добрива; добрива з рибного борошна; добавки хімічні до фунгіцидів; хімікати для обробляння вичиненої шкіри; хімікати для очищання води; хімікати для плодівництва, крім фунгіцидів, гербіцидів, інсектицидів та паразитицидів; сільськогосподарські хімікати, крім фунгіцидів, гербіцидів, інсектицидів та паразитицидів; шлаки (добрива); калій; карбонат кальцію; добрива тваринного походження; ад'юванти, крім призначених на медичні або ветеринарні потреби; азот; азотна кислота; азотні добрива; аміак; поверхневий шар ґрунту; поверхнево-активні речовини; біологічні препарати, крім призначених на медичні або ветеринарні потреби; лужні метали; лужноземельні метали; манганат; металоїди; нітрат амонію; нітрати; бактеріологічні препарати, крім призначених для медичного та ветеринарного використання; водорості морські (добрива); гормони для прискорювання достигання фруктів; ґрунт для рослин; гумус; гумус для поверхневого підживлювання; керамзит для гідропонного вирощування рослин (субстрат); суперфосфати (добрива); препарати для пом'якшування води; препарати для регулювання росту рослин; препарати з мікроелементами для рослин; препарати з мікроорганізмів, крім призначених на медичні або ветеринарні потреби; органічний дігестат (добриво); основи (хімічні препарати); солі заліза; солі кальцію; солі лужних металів; солі натрію (хімічні сполуки); солі рідкісноземельних металів; стеаринова кислота; субстрати для вирощування без ґрунту (сільське господарство); сульфат міді (мідний купорос); сульфати; фосфати (добрива); фосфор; хімікати для використання у лісівництві, крім фунгіцидів, гербіцидів, інсектицидів та паразитицидів; хімікати для виробництва пігментів; хімікати для виробництва фарб; торф (добриво); удобрювальні препарати; диспергатори олій та масел; добавки хімічні до інсектицидів; хлорид кальцію; хлорид магнію; селітра; сірка; солі (добрива); солі (хімічні препарати); солі аміачні; солі амонію.

---

(111) **281036** **(210)** **m 2018 13212**
(151) **25.08.2020** **(220)** **04.06.2018**
(181) **04.06.2028**
(591) синій, білий, світло-синій, золотистий
(732) **Приватне акціонерне товариство "Імперіал Тобакко Продакшн Україна";**
вул. Академіка Заболотного, 35, м. Київ, 03026 (UA)

(540)

Дивись кольорову копію з оригіналу зображення знака в кінці бюлетеня

(511)

Кл. 34: Тютюн оброблений або необроблений; тютюнові вироби; замінники тютюну, крім лікувальних або цілющих; сигарети; сигарили; сигари; ручні машинки для виготовляння (скручування) сигарет (цигарок); сигаретні гільзи; сигаретні цідила (фільтри); сигаретний папір; сигарети електронні; рідини для елект-

ронних сигарет (цигарок); сірники; курильне приладдя.

---

(111) **281037** **(210)** **m 2018 13213**
(151) **25.08.2020** **(220)** **04.06.2018**
(181) **04.06.2028**
(591) чорний, жовтий, білий
(732) **Іванов Микита Сергійович;**
вул. Московська, 29, кв. 9, м. Кременчук, Полтавська обл., 39623 (UA)

(540)

Дивись кольорову копію з оригіналу зображення знака в кінці бюлетеня

(511)
Кл. 9: 3D-окуляри; автовідповідачі телефонні; автомати для продавання квитків; автоматичні вимикачі; автоматичні касові машини (банкомати); автоматичні керувальні пристрої до транспортних засобів; автоматичні покажчики низького тиску в шинах транспортних засобів; аерометри; азбестовий одяг для захисту від вогню; азбестові рукавиці для захисту у разі нещасних випадків; азбестові щити для пожежників; акселерометри; актинометри; акумулятори для електронних сигарет; акумулятори електричні; акумулятори електричні для транспортних засобів; акустичні пристрої зв'язку; алідади; альтиметри; амперметри; анемометри; аноди; анодні батареї; антени; антикатоди; апарати для дистанційного керування; апарати для монтування кіноплівок; апарати для оброблення інформації; апарати для перевіряння оплати поштовими марками; апарати для ферментації (лабораторні апарати); апарати електричні для дистанційного запалювання; апарати і устаткування, що виробляють рентгенівські промені, крім призначених на медичні потреби; апарати магнітно-резонансного зображування, крім призначених на медичні потреби; апарати навігаційні для системи глобального позиціонування (GPS); апарати та інструменти для зважування; апаратура для аналізування, крім медичної; апертометри (оптика); ареометри для кислот; ареометри для кислот акумуляторні; астрономічні прилади та інструменти; аудіо-, відеоприймачі; аудіовізуальні навчальні апарати; аудіоінтерфейси; бакени світиві; балансувальні пристрої; баласти до освітлювальних пристроїв; банки акумуляторів електричних; барометри; батареї для запалювання; батареї електричні; батареї електричні для транспортних засобів; бездротові телефони; безміни (ваги); бетатрони; біноклі; біочипи; блискавковідводи; блоки пам'яті комп'ютера; бортові самописці (реєстратори даних); брандспойти; браслети, що під'єднуються до смарт-пристроїв (вимірювальні інструменти); бронежилети; ваги; ваги для новонароджених; ваги з аналізаторами маси тіла; ваги підлогові; ваги-платформи; важки прямовисні; вакуумметри; вакуумні лампи (радіо); варіометри; взуття для захисту у разі нещасних випадків, від проміння і вогню; вилки штепсельні, розетки та інші контакти (електричні з'єднувачі); вимірювальні інструменти; вимірювальні покажчики; вимірювальні прилади; вимірювальні прилади електричні; вимірювальні пристрої; випрямлячі струму; високочастотна апаратура; витратоміри; відгалужувальні коробки (електрика); відеодисплеї для носіння на тілі; відеоекрани; відеокамери; відеокасети; відео-няня (відеопристрої для пильнування за немовлятами); відеотелефони; візири для фотоапаратів; візирні труби для вогнепальної зброї; візори для шоломів; віскозиметри; вітрові конуси для визначання напрямку вітру; віхи (геодезичні інструменти); вічка (збільшувальні лінзи) для дверей; вказівні буї; вогнегасники; водолазні костюми; водолазні маски; волоконно-оптичні кабелі; вольтметри; вушні затички для водолазів; газоаналізатори; газометри (вимірювальні інструменти); газорозрядні трубки електричні, крім призначених для освітлювання; галенітові кристали (детектори); гальванічні батареї; гальванічні елементи; гальванометри; гарнітури віртуальної реальності; гарнітури для телефонів; геліографи; геодезичні апарати та інструменти; геодезичні інструменти; геодезичні мірні ланцюги; гирі для зважування; гігрометри; гідрометри; голки для компасів; голки для програвачів; голограми; градуйований скляний посуд; графічні зображення для мобільних телефонів завантажні; грузила для зондів, лотів; гучномовці; далекоміри; декомпресійні камери; денсиметри; денситометри; детектори; детектори диму; детектори фальшивих монет; джгути електричних проводів для автомобілів; дзвоники (попереджальні пристрої); дзеркала (оптика); дзеркала для контрольно-оглядових робіт; диктофони; динамометри; дискети; диски магнітні; дисководи до комп'ютерів; дисководи з автоматичною заміною дисків для комп'ютерів; дистанційні переривники; дистиляційні апарати на наукові потреби; дифракційні апарати (мікроскопія); дихальні апарати для підводного плавання; дихальні апарати, крім апаратів штучного дихання; діагностичні апарати, крім призначених на медичні потреби; діапозитиви (фотографія); діапроектори; діафрагми (акустика); діафрагми (фотографія); діафрагми для дослідницької апаратури; ДНК-чипи; додавальні машини; дозатори; дозувальні пристрої; дорожні знаки світиві або механічні; дорожні конуси; дріт плавкий; дросельні котушки (імпеданс); еквалайзери (аудіоапаратура); екрани (фотографія); екранні заставки (скринсейвери) для комп'ютерів, записані або завантажні; експонометри (вимірювачі освітлення); електрифіковані огорожі; електрифіковані шини для монтування точкових джерел світла; електричне устаткування для дистанційного керування виробничими процесами; електричні адаптери; електричні дверні дзвоники; електричні кабелепроводи; електродинамічна апаратура для дистанційного керування залізничними стрілками; електродинамічна апаратура для дистанційного керування сигналами; електролізери; електромагнітні котушки; електронні брелоки для ключів, що є апаратами дистанційного керування; електронні видання завантажні; електронні дисплеї для відображання даних у вигляді цифр; електронні інтерактивні дошки; електронні кишенькові пере-

кладачі; електронні нашийники для дресирування тварин; електронні ноти завантажні; електронні олівці (елементи дисплеїв); електронні оповіщальні дошки; електронні системи контролю доступу для блокування дверей; електронні та електричні блоки ефектів для музичних інструментів; електронні ярлики для товарів; епідіаскопи; ергометри; закодовані ідентифікаційні браслети магнітні; замки електричні; записники електронні; запобіжники від перенапруги; запобіжники плавкі; зарядні пристрої для акумуляторних батарей; зарядні пристрої для електричних батарей; зарядні пристрої для електронних сигарет; зарядні станції для електричних транспортних засобів; засоби індивідуального захисту у разі нещасних випадків; захисні засоби від рентгенівських променів, крім призначених на медичні потреби; захисні костюми для пілотів; захисні маски; захисні окуляри для спорту; захисні плівки для екранів комп'ютерів; захисні плівки для смартфонів; захисні пристосовання для голови спортивні; захисні пристосовання для рота спортивні; захисні шоломи; захисні шоломи для спорту; звукові сигнальні пристрої; звуковідтворювальна апаратура; звукозаписувальні апарати; звукозаписувальні диски; звукозаписувальні носії; звукозаписувальні стрічки; звукопередавальні апарати; звукопроводи; з'єднувачі (електрика); з'єднувачі (обладдя для обробляння інформації); з'єднувачі електричних ліній; з'єднувачі електричні; з'єднувачі проводів (електрика); знаки механічні; знаки світиві; зонди на наукові потреби; зондувальні апарати і машини; зумери; зчитувачі (обладдя для обробляння інформації); зчитувачі штрихових кодів; ідентифікаційні картки магнітні; інвертори (електрика); індикатори нахилу; індикатори тиску; інклінометри; інкубатори для бактерійних культур; інструменти, що мають окуляри; інтегральні схеми; інтерактивні сенсорні термінали; інтерфейси для комп'ютерів; інфрачервоні детектори; іонізатори, крім призначених для обробляння повітря або води; іскрогасники; кабелі для стартерів; кабелі електричні; калібри; калібрувальні кільця; калориметри; калькулятори кишенькові; камери заднього виду для транспортних засобів; капи; капілярні трубки; карти пам'яті для відеоігрових автоматів; картки з інтегрованими мікросхемами (смарт-картки); картки-ключі кодовані; касети для фотопластин (фотографія); касети з відеоіграми; касові апарати; катоди; катодні антикорозійні пристрої; килимки під комп'ютерні мишки; кінематографічні плівки експоновані; кінокамери; клеми (електрика); клінометри; кнопки для дзвоників; коаксіальні кабелі; кодовані магнітні картки; колектори електричні; командові свистки для собак; компакт-диски (аудіодиски, відеодиски); компакт-диски (зчитна пам'ять); компаратори; компаси; компаси морські; комп'ютери; комп'ютери для носіння на тілі; комп'ютери тонкі клієнти; комп'ютерне апаратне забезпечення; комп'ютерне ігрове програмне забезпечення; комп'ютерне програмне забезпечення записане; комп'ютерні джойстики, крім призначених для відеоігор; комп'ютерні клавіатури; комп'ютерні периферійні пристрої; комп'ютерні принтери; комп'ютерні пристрої для магнітних стрічок; комп'ютерні програми (завантажне програмне забезпечення); комп'ютерні програми записані; комп'ютерні програми оперативного обслуговування записані; комп'ютерні програмні платформи, записані або завантажні; комутатори; комутаційні електричні апарати; конденсатори електричні; контакти електричні; контактні лінзи; контейнери для контактних лінз; контрольно-вимірювальні прилади для парових котлів; коригувальні лінзи (оптика); коробки з'єднання (електрика); корпуси гучномовців; корпуси електричних акумуляторів; косинці для вимірювання; космографічні інструменти; костюми для захисту від вогню; котушки (фотографія); котушки електричні; котушки індуктивності (електрика); крапельнички; крокоміри; круглі логарифмічні лінійки; куленепробивний одяг; куленепробивні жилети; кутовимірювальні інструменти; лабораторні лотки; лаги (вимірювальні інструменти); лазери, крім призначених на медичні потреби; лактоденсиметри; лактометри; лампи оптичні; лампи фотолабораторні (фотографія); лампи-спалахи (фотографія); ланцюжки для окулярів; лептопи; лінзи для окулярів; лінійки (вимірювальні інструменти); лінійки розкладні; ліхтарі оптичні; лічильники; лічильники обертів; лічильники пройденої відстані; лічильники пройденої відстані для транспортних засобів; логарифмічні лінійки; лотліні; лупи (оптика); магніти; магніти декоративні; магнітні кодувальники; магнітні носії інформації; магнітні проводи; магнітні стрічки; магнітні стрічки для відеозаписування; манекени для аварійних випробувань; манометри; маски для зварювальників; математичні інструменти; матеріали для електропередавальних ліній (проводи, кабелі); машини для зважування; машини для рахування і сортування грошей; машини і прилади для випробовування матеріалів; меблі спеціальні лабораторні; мегафони; медіаплеєри портативні; металодетектори промислові або військові; метеорологічні інструменти; метеорологічні кулі-зонди; метри (вимірювальні інструменти); метри швацькі; метрономи; механізми для приймання оплати для апаратів, що приводяться в дію жетонами; механізми для приймання оплати для апаратів, що приводяться в дію монетами; механізми для приймання оплати для телевізорів, що приводяться в дію монетами; мишки (комп'ютерні периферійні пристрої); мідний дріт в ізоляції; мікрометри; мікрометричні гвинти для оптичних інструментів; мікропроцесори; мікроскопи; мікротоми; мікрофони; мікшерні пульти; мірні ложки; мобільні телефони; модеми; монітори (комп'ютерне апаратне забезпечення); монітори (комп'ютерні програми); морські апарати та інструменти; морські глибиноміри; морські сигнальні апарати; музичні автомати, що приводяться в дію монетами; мультиплікаційні фільми; муфти з'єднувальні для електричних кабелів; навігаційні інструменти; навігаційні прилади для транспортних засобів (бортові комп'ютери); навчальна апаратура; наголовні навушники; наколінники для робітників; накривки захисні для штепсельних розеток; напівпровідники; неонові знаки; нитки розпізнавальні для електричних проводів; нитколічильники; нівеліри; нівелювальні інструменти; ноніуси; носові затискачі для водолазів та плавців; ноутбуки; об'єктиви (лінзи) (оптика); об'єктиви для астрофотографування; об'єк-

тиви для макрозйомки; об'єктиви для селфі; обмежувачі (електрика); оболонки для електричних кабелів; оболонки розпізнавальні для електричних проводів; овоскопи; одяг для захисту від вогню; одяг для захисту у разі нещасних випадків, від проміння і вогню; одяг, призначений для лабораторій; озонатори; октанти; окуляри; окуляри від сонця; окуляри оптичних приладів; омметри; оправи для окулярів; оптичні апарати та інструменти; оптичні вироби; оптичні волокна (світловоди); оптичні диски; оптичні зчитувачі знаків; оптичні конденсори; оптичні лінзи; оптичні носії інформації; оптичні приціли для артилерії; оптичні приціли для вогнепальної зброї; осцилографи; очищальні пристрої для звукозаписувальних дисків; палки для селфі (ручні моноподи); паркомати; паси безпеки, крім призначених для транспортних засобів і спортивного спорядця; пенсне; перегінні куби для лабораторного досліджування; переговорні апарати; переговорні трубки; передавачі електронних сигналів; переливальні пристрої для кисню; перемикальні коробки (електрика); перемикальні щити; перемикачі електричні; перемикачі, що діють в установлений час, автоматичні; перетворювачі електричні; перископи; персональні стереопрогравачі; персональні цифрові секретарі; перфокартні машини офісні; печі для лабораторного використання; підсилювальні лампи електронні; підсилювачі; підставки під зап'ястя для роботи з комп'ютером; пірометри; піскові годинники; планіметри; планшети (геодезичні інструменти); планшетні комп'ютери; пластини акумуляторні; плати для інтегральних схем; плати друковані; плеєри DVD; плеєри для касет; плеєри для компакт-дисків; плівки експоновані; плотери; пожежні драбини рятувальні; пожежні машини; пожежні насоси; пожежні покривала; пожежні пристрої для збивання полум'я; пожежні сигналізатори; пожежні судна; пожежні шланги; покажчики електровтрат; покажчики кількості; покажчики рівня бензину; покажчики рівня води; покажчики рівня пального; поливальні протипожежні системи; поляриметри; попереджальні трикутники для несправних транспортних засобів; поштові ваги; прецизійні терези; призми (оптика); прикладні програми комп'ютерного програмного забезпечення завантажні; приладдя для вимірювання розміру каблучок; приладдя для вимірювання розміру пальців; прилади для аналізування повітря; прилади для аналізування харчових продуктів; прилади для вимірювання відстані; прилади для вимірювання товщини вичиненої шкіри; прилади для вимірювання товщини шкур; прилади для перевіряння швидкості транспортних засобів; прилади для реєстрування часу; прискорювачі частинок; пристосовання для розмічання низу швейних виробів; пристрої безпеки руху на залізниці; пристрої для вимірювання швидкості (фотографія); пристрої для виписування рахунків; пристрої для відеозаписування; пристрої для гасіння вогню; пристрої для записування на магнітну стрічку; пристрої для змінювання голок програвачів; пристрої для налаштування систем супутникового зв'язку; пристрої для різання плівки; пристрої для читання електронних книжок; пристрої сигнальні спалахові лазерні для рятувальних операцій; пристрої телекомунікаційні у вигляді ювелірних виробів; пробірки; проблискові ліхтарі (світлові сигнали); провідники електричні; проводи електричні; проводка (електрика); програвачі; проекційні апарати; проекційні екрани; промивальні посудини (фотографія); протизавадні пристрої (електрика); протикрадіжні запобіжні пристрої електричні; протикрадіжні попереджальні пристрої; процесори (центральні блоки обробляння даних); прутки для шукання підземних джерел води; прямовиси; пульти керування (електрика); радари; радіологічні апарати на промислові потреби; радіологічні екрани на промислові потреби; радіо-няня (пристрої для пильнування за немовлятами); радіопейджери; радіопередавачі (телекомунікації); радіоприймачі; радіоприймачі для транспортних засобів; радіостанції портативні; радіотелеграфні станції; радіотелефонні станції; радіощогли; рамки для фотографічних діапозитивів; растри для фотоцинкографії; рахівниці; рахувальні машини; рахувальні машини для виборів; реанімаційні манекени (навчальні пристрої); регулівні апарати електричні; регулятори напруги для транспортних засобів; регулятори освітлювання (світлорегулятори) електричні; регулятори освітлювання сцени; регулятори числа обертів для програвачів; редуктори (електричні); резистори електричні; рейки (геодезичні інструменти); рейсмуси (столярні); рейсшини для вимірювання; реле електричні; ремінці для стільникових телефонів; рентгенівські апарати, крім призначених на медичні потреби; рентгенівські плівки експоновані; рентгенівські трубки, крім призначених на медичні потреби; рентгенограми, крім призначених на медичні потреби; реостати; респіратори для фільтрування повітря; респіраторні маски, крім призначених для штучного дихання; реторти; рефрактометри; рефрактори; решітки до пластин електричних акумуляторів; рингтони для мобільних телефонів завантажні; рівні (інструменти для визначання горизонтальності); різьбові калібри; роботи для нагляду за безпекою; роботи лабораторні; роботи навчальні; роботи-гуманоїди зі штучним інтелектом; розмагнічувальні пристрої для магнітних стрічок; розподільні коробки (електрика); розподільні пульти (електрика); розподільні щити (електрика); розсувні калібри; ртутні рівні; рубильники; рукавиці для водолазів; рукавиці для захисту від рентгенівського проміння промислові; рукавиці для захисту у разі нещасних випадків; рупори до гучномовців; рятувальні апарати і спорядця; рятувальні брезенти; рятувальні буї; рятувальні жилети; рятувальні капсули на випадок стихійного лиха; рятувальні плоти; рятувальні пояси; рятувальні сітки; сабвуфери; свистки спортивні; свисткові сигнальні пристрої; світлові указки електронні; світловідбивальні вироби для одягу для запобігання нещасним випадкам; світловідбиваючі сигнальні жилети; світлодіоди (LED); світлозахисні бленди для об'єктивів; світлокопіювальні апарати; світлофори (сигнальні пристрої); секстанти; сигналізатори для подавання сигналів у тумані невибухові; сигналізація світлова або механічна; сигнальні буї; сигнальні дзвоники; сигнальні дзвоники електричні; сигнальні ліхтарі; сигнальні панелі світиві або механічні; сигнальні пристрої; сигнальні свистки; симулятори для керування

або перевіряння транспортних засобів; симулятори для навчання реанімаційним заходам; сирени; сітки безпеки; сітки для захисту у разі нещасних випадків; сканери (обладдя для оброблення інформації); скло антиблікове; скло оптичне; слайди (фотографія); словники електронні ручні; смарт-годинники; смарт-кільця; смарт-окуляри; смартфони; солеміри; соленоїдні вентилі (електромагнітні перемикачі); сонари; сонячні батареї; сонячні панелі для виробляння електроенергії; спектрографи; спектроскопи; спиртові рівні; спиртометри; спідометри; спостерігальна апаратура, крім призначеної на медичні потреби; спостерігальні прилади; спускові механізми фотозатворів (фотографія); стереоскопи; стереоскопічні апарати; стільникові телефони; стрічки для чищення головок (записувальних); стробоскопи; сульфітометри; сумки, пристосовані для лептопів; супутники на наукові потреби; супутникові навігаційні апарати; сушильні апарати для фотографій; сушильні стелажі (фотографія); сферометри; схеми друковані; табель-годинники (часореєструвальні пристрої); таймери для варіння яєць (піскові годинники); таксометри; тахометри; телевізори; телеграфи (апарати); телеграфні проводи; телескопи; телесуфлери; телетайпи; телефонні апарати; телефонні передавачі; телефонні проводи; телефонні трубки; температурні індикатори; температурні індикаторні наклейки, крім призначених на медичні потреби; теодоліти; тепловізори; теплорегулювальні пристрої; термогігрометри; термоелектронні лампи; термоелектронні трубки; термометри, крім призначених на медичні потреби; термостати; термостати для транспортних засобів; тиглі (лабораторні); тискоміри; тископоказувальні затички до вентилів; токени автентифікації (шифрувальні пристрої); тонарми для програвачів; тонер-картриджі незаправлені для принтерів та фотокопіювальних апаратів; тоталізатори; точні вимірювальні прилади; транзистори (електроніка); трансмітери (телекомунікації); транспондери; транспортири (вимірювальні інструменти); трансформатори (електрика); трансформатори підвищувальні; тримачі для електричних котушок; триноги для фотоапаратів; тріоди; трубки для підводного плавання; трубки Піто; урометри; файли зображувальні завантажні; файли музичні завантажні; факсимільні апарати; фізичні апарати та інструменти; фільтри (фотографія); фільтри для респіраторних масок; фільтри для ультрафіолетових променів, що призначені для фотографії; фітнес-трекери; флеш-накопичувачі USB; флуоресцентні екрани; фотоапарати (фотографія); фотоглянцювачі; фотографічні підставки для стікання; фотоелементи; фотозатвори (фотографія); фотозбільшувачі (фотографія); фотокопіювальні апарати (фотографічні, електростатичні, теплові); фотолабораторії; фотометри; фотоспалахи (фотографія); фототелеграфні апарати; футляри для окулярів; футляри для предметних скелець мікроскопів; футляри для смартфонів; футляри спеціальні для фотографічних апаратів та інструментів; хвилеміри; хімічні апарати і інструменти; хроматографи лабораторні; хронографи (прилади для записування часу); центрифуги лабораторні; центрувальні пристрої для фотографічних діапозитивів; циклотрони; циркулі для вимірювання; цифрові метеорологічні станції; цифрові табло; цифрові фоторамки; цукроміри; чарівні ліхтарі; частотоміри; чашки Петрі; чипи (інтегральні схеми); чотирикутні лінійки для вимірювання; чохли для лептопів; чохли для персональних цифрових секретарів; чохли для планшетних комп'ютерів; чохли для смартфонів; шаблони (вимірювальні інструменти); шнурки для окулярів; шоломи для верхової їзди; штативи для реторт; штативи для фотоапаратів; шумоміри; щитки для захисту обличчя робітників; якорі електромагнітів (електрика).

Кл. 35: Адміністративна допомога щодо запитів про подання комерційних пропозицій; адміністративна допомога щодо запрошень до участі у тендерних процедурах; адміністративне оброблення замовлень на купівлю; адміністрування програм лояльності для клієнтів; адміністрування програм лояльності для постійних клієнтів авіакомпаній; аналізування собівартості; аудит підприємницької діяльності; аудит фінансовий; аукціонний продаж; аутсорсингове адміністративне керування для компаній; бухгалтерський облік; веб-індексування на комерційні або рекламні потреби; ведення бухгалтерських книг; ведення переговорів щодо укладання угод у сфері підприємницької діяльності для інших; вивчання ринку; визначання громадської думки; виписування рахунків; влаштовування передплати газет для інших; влаштовування передплати телекомунікаційних послуг для інших; готування платіжних документів; готування податкових декларацій; демонстрування товарів; довідкові послуги у сфері підприємницької діяльності; допомога в керуванні підприємницькою діяльністю; допомога у комерційному або промисловому керуванні; дорадчі послуги для керування підприємницькою діяльністю; досліджування щодо підприємницької діяльності; економічне прогнозування; забезпечування інформацією в сфері підприємницької діяльності за допомогою веб-сайтів; збирання інформації у комп'ютерні бази даних; збирання статистичних даних; інформування щодо підприємницької діяльності; керування діяльністю артистів-виконавців; керування діяльністю вільнонайманих працівників; керування діяльністю готелів; керування діяльністю спортсменів; керування діяльністю щодо програм з відшкодовування витрат для інших; керування підприємницькою діяльністю в перехідний період; комерційне інформування та поради для споживачів у виборі товарів і послуг; комерційне керування ліцензуванням товарів і послуг для інших; комп'ютеризоване ведення справ; консультування з керування персоналом; консультування з керування підприємницькою діяльністю; консультування з комунікаційних стратегій щодо рекламування; консультування з комунікаційної стратегії щодо зв'язків з громадськістю; консультування з організовування підприємницької діяльності; маркетинг; маркетинг у рамках робіт з видання програмного забезпечення; маркетинг цільовий; маркетингові досліджування; машинописні роботи; надавання інформації щодо комерційних та ділових контактів; надавання онлайнових торгове-

льних майданчиків для покупців та продавців товарів і послуг; написання біографічних довідок для інших; написання резюме для інших; написання рекламних текстів; написання сценаріїв на рекламні потреби; обробляння текстів; оновлювання рекламних матеріалів; оновлювання та ведення даних у комп'ютерних базах даних; оновлювання та ведення інформації в реєстрах; оптимізація відвідуваності веб-сайтів; організовування виставок на комерційні або рекламні потреби; організовування показів мод на рекламні потреби; організовування ярмарків на комерційні або рекламні потреби; орендування рекламного місця; оформляння вітрин; оцінювання підприємницької діяльності; підбирання персоналу; поради щодо організовування і керування підприємницькою діяльністю; посередницькі послуги у сфері підприємницької діяльності щодо підбору потенційних приватних інвесторів для підприємців, які потребують фінансування; послуги агентств комерційного інформування; послуги агентств працевлаштування; послуги експертів з ефективності підприємницької діяльності; послуги з аутсорсингу (допомога у сфері підприємницької діяльності); послуги з керування підприємницькими проектами для об'єктів будівництва; послуги з комерційного посередництва; послуги з конкурентного розвідування ринку; послуги з макетування на рекламні потреби; послуги з нагадування про ділові зустрічі (офісні роботи); послуги з огляду преси; послуги з порівнювання цін; послуги з релокації для підприємств; послуги з розвідування ринку; послуги з фотокопіювання; послуги закупівельні для інших (закуповування товарів та послуг для інших підприємств); послуги зі складання графіків ділових зустрічей (офісні роботи); послуги зі створювання та керування списками подарунків; послуги із заповнювання податкової декларації; послуги імпортно-експортних агентств; послуги манекенників для рекламування або сприяння продажам; послуги рекламних агентств; послуги секретарів; послуги щодо зв'язків з громадськістю; послуги щодо оптового продажу фармацевтичних, ветеринарних і гігієнічних препаратів та товарів медичного призначення; послуги щодо роздрібного продажу завантажних музичних творів у цифровому форматі в режимі онлайн; послуги щодо роздрібного продажу завантажних рингтонів у режимі он-лайн; послуги щодо роздрібного продажу завантажних та попередньо записаних музичних творів та фільмів у режимі онлайн; послуги щодо роздрібного продажу творів мистецтва художніми галереями; послуги щодо роздрібного продажу фармацевтичних, ветеринарних і гігієнічних препаратів та товарів медичного призначення; пошук даних у комп'ютерних файлах для інших; пошук спонсорів; пошукова оптимізація для сприяння продажам; представляння товарів на засобах інформування з метою роздрібного продажу; приймання телефонних дзвінків для недоступних абонентів; прокат білбордів (рекламних щитів); прокат офісних машин і обладнання; прокат рекламних матеріалів; прокат рекламного часу на засобах інформування; прокат торговельних автоматів; прокат торговельних стендів; прокат фотокопіювальних машин; пряме поштове рекламування; психологічне тестування для відбирання персоналу; публікування рекламних текстів; радіорекламування; реєстрування письмових повідомлень та даних; рекламування; рекламування з оплатою переходів на веб-сторінку за рекламним оголошенням; рекламування зовнішнє; рекламування поштою; рекламування через комп'ютерну мережу в режимі онлайн; репродукування документів; розклеювання рекламних плакатів; розповсюджування зразків; розповсюджування рекламних матеріалів; розроблянння рекламних матеріалів; розслідування у сфері підприємницької діяльності; систематизування інформації у комп'ютерні бази даних; складання звітів про стан рахунків; складання індексів інформації на комерційні або рекламні потреби; сприяння продажам для інших; сприяння продажам товарів і послуг шляхом спонсорської підтримки спортивних подій; створювання програм щодо замовляння товарів через телерекламу; створювання рекламних фільмів; стенографування; текстове записування інформації (офісні роботи); телевізійне рекламування; телемаркетингові послуги; узгоджування та укладання комерційних угод для третіх сторін; фахове консультування щодо підприємницької діяльності.

---

(111) **281038** **(210)** **m 2018 13215**
(151) **25.08.2020** **(220)** **04.06.2018**
(181) **04.06.2028**
(591) червоний, білий, світло-червоний, золотистий
(732) **Приватне акціонерне товариство "Імперіал Тобакко Продакшн Україна";**
вул. Академіка Заболотного, 35, м. Київ, 03026 (UA)

(540)

Дивись кольорову копію з оригіналу зображення знака в кінці бюлетеня

(511)
Кл. 34: Тютюн оброблений або необроблений; тютюнові вироби; замінники тютюну, крім лікувальних або цілющих; сигарети; сигарили; сигари; ручні машинки для виготовляння (скручування) сигарет (цигарок); сигаретні гільзи; сигаретні цідила (фільтри); сигаретний папір; сигарети електронні; рідини для електронних сигарет (цигарок); сірники; курильне приладдя.

---

(111) **281039** (210) **m 2018 13243**
(151) **25.08.2020** (220) **05.06.2018**
(181) **05.06.2028**
(732) **Сужу Грінліф Дейлі Комодіті Ко., Лтд. (Suzhou Greenleaf Daily Commodity Co., Ltd.); Но.198, Аньян Роуд, Ксушугуань Таун, Гаоксін Дистрікт, Сужу Сіті, Джаньксу Провінс, Китай (No.198, Anyang Road, Xushuguan Town, Gaoxin District, Suzhou City, Jiangsu Province, China) (CN)**

(540) 绿叶惠购
Greenleaf Shopping

(511)
Кл. 35: Рекламування; допомога в керуванні підприємницькою діяльністю; телемаркетингові послуги; послуги імпортно-експортних агентств; сприяння продажам для інших; представляння товарів на засобах інформування з метою роздрібного продажу; забезпечування інформацією в сфері підприємницької діяльності за допомогою веб-сайтів; комерційне керування ліцензуванням товарів і послуг для інших; надавання онлайнових торговельних майданчиків для покупців та продавців товарів і послуг; пошукова оптимізація для сприяння продажам.

---

(111) **281040** (210) **m 2018 13309**
(151) **25.08.2020** (220) **05.06.2018**
(181) **05.06.2028**
(732) **Фермерське господарство "Кулевча"; вул. Центральна, 47, с. Кулевча, Саратський р-н, Одеська обл., 68261 (UA)**

(540) Prestige ODESSA

(511)
Кл. 33: Алкогольні напої, крім пива; алкогольні напої, що містять фрукти; анісова настоянка (лікер); анісовий лікер; аперитиви; арак; байцзю (китайський алкогольний напій); бренді; вина; віскі; горілка; горілка вишнева; грушевий сидр; джин; дигестиви (лікери та алкогольні напої); коктейлі; кюрасо; лікери; медовуха (напій медовий); м'ятні лікери; напої алкогольні змішані, крім напоїв на основі пива; настоянки гіркі; ніра (алкогольний напій на основі цукрової тростини); перегінні алкогольні напої; пікети (вино з виноградних вичавків); рисовий спирт; ром; саке; сидр; спиртні напої; спиртові екстракти; спиртові есенції; фруктові екстракти спиртові.

---

(111) **281041** (210) **m 2018 13388**
(151) **25.08.2020** (220) **06.06.2018**
(181) **06.06.2028**
(732) **Товариство з обмеженою відповідальністю "ЕС ФАРМА"; вул. Івана Мазепи, 3, оф. 174, м. Київ, 01010 (UA)**

(540) Аптека **SIMA**

(511)
Кл. 35: Рекламування діяльності аптек; адміністративне оброблянння замовлень на купівлю в аптеках; адміністрування програм лояльності для клієнтів аптек; вивчання ринку послуг в галузі медицини; демонстрування медичних, фармацевтичних і косметичних товарів; надавання онлайнових торговельних майданчиків для покупців та продавців медичних, фармацевтичних і косметичних товарів і послуг; послуги з розвідування ринку послуг в галузі медицини; послуги щодо оптового продажу фармацевтичних, ветеринарних і гігієнічних препаратів та товарів медичного призначення; послуги щодо роздрібного продажу фармацевтичних, ветеринарних і гігієнічних препаратів та товарів медичного призначення.

---

(111) **281042** (210) **m 2018 13394**
(151) **25.08.2020** (220) **06.06.2018**
(181) **06.06.2028**
(732) **Полозова Лариса Миколаївна; вул. Суворова, 23, смт Антонівка, м. Херсон, 73485 (UA)**

(540) Royal Radix

(511)
Кл. 3: Абразиви; абразивне полотно; шліфувальне полотно; абразивне скляне полотно; абразивний папір; аерозолі для освіження подиху; алмазний пил (абразив); алюмінієві галуни (в'яжучі засоби); амбра (парфумерія); аміак (леткий луг) (мийний засіб); антиперспіранти (парфумерно-косметичні препарати); антистатики на побутові потреби; ароматизатори для напоїв (ефірні олії); ароматизатори для тістечок, тортів (ефірні олії); ароматизатори для харчових продуктів (ефірні олії); ароматичні палички; ароматичні речовини (ефірні олії); ароматичні суміші пелюсток (пахощі); бальзами, крім призначених на медичні потреби; бергамотова олія; білила косметичні; блиск для губ; бодянова есенція; вагінальні промивальні засоби для особистої гігієни або для дезодорування; вазелін на косметичні потреби; вата на косметичні потреби; ватні палички на косметичні потреби; вибілювальна сода; вибілювальні препарати для прання; вибілювальні препарати на косметичні потреби; вибілювальні препарати на побутові потреби; вибілювальні солі; візерунки перевідні на косметичні потреби; віск для взуття; віск для вусів; віск для депіляції; віск для паркетної підлоги; віск для підлоги; вулканічний попіл для чищення; в'яжучі речовини на косметичні потреби; ганчірки, просочені мийними засобами для чищення; гаултерієва олія; гелі для вибілювання зубів; геліотропін; гераніол; грим; губна помада; дезодоранти для домашніх тварин; дезодоранти для людей або тварин; дезодорувальне мило; детергенти, крім призначених для використання у виробничих процесах та на медичні потреби; духмяна

вода; духмяна деревина; екстракти квітів (парфумерія); екстракти трав на косметичні потреби; ефірні есенції; ефірні олії; ефірні олії кедрові; ефірні олії лимонні; ефірні олії цитронові; жавелева вода; жасминна олія; жири на косметичні потреби; забарвлювальні речовини для туалетів; захисні препарати для вичиненої шкіри (полірувальні); знебарвлювальні препарати; знежирювачі, крім призначених для використання у виробничих процесах; зубні порошки і пасти; іонон (парфумерія); камені для гоління (в'яжучі засоби); карбід кремнію (абразив); карбіди металів (абразиви); клеючі препарати для кріплення штучних вій; клеючі препарати для кріплення штучного волосся; клеючі препарати на косметичні потреби; колагенові препарати на косметичні потреби; кондиціонери для догляду за волоссям; кора мильного дерева для миття та прання; корунд (абразив); косметика; косметика для брів; косметика для дітей; косметика для тварин; косметичні маски; косметичні препарати для ванн; косметичні препарати для випрямляння волосся; косметичні препарати для вій; косметичні препарати для догляду за шкірою; косметичні препарати для схуднення; кравецький віск; креми для взуття; креми для вибілювання шкіри; креми для вичиненої шкіри; воски для вичиненої шкіри; креми для полірування; креми косметичні; крохмаль для надавання блиску білизні; крохмаль для прання; кускове туалетне мило; мило кускове; лавандова вода; лавандова олія; ладан; лаки для волосся; лаки для нігтів; лосьйони для волосся; лосьйони на косметичні потреби; лосьйони після гоління; масажні гелі, крім призначених на медичні потреби; масажні свічки на косметичні потреби; мигдалева олія; мигдалеве мило; мигдалеве молоко на косметичні потреби; мийна сода для чищення; мило для гоління; мило для яскравлення текстилю; мило проти надмірного потовиділення; мило проти пітніння ніг; мило; мускус (парфумерія); м'ята для парфумерних виробів; м'ятна есенція (ефірна олія); набори косметики; наждак; наждачне полотно; наждачний папір; наклейки декоративні на нігті; нейтралізанти для перманентного завивання; обкурювальні препарати (парфумерія); одеколони; олівці для брів; олівці косметичні; олії для догляду за тілом; олії для парфумів; олії на косметичні потреби; олії чистильні; олія скипидарна для знежирювання; ополіскувачі для порожнини рота, крім призначених на медичні потреби; основи для квіткових парфумів; осушувальні речовини для посудомийних машин; очищальне молочко для догляду за тілом; очищальні засоби для інтимної гігієни нелікувальні; очищальні препарати; очищальні розчини; парфумерні вироби; парфумерно-косметичні препарати; парфуми; пасти для ременів для правлення бритв; пемза; перекис водню на косметичні потреби; полірувальний віск; полірувальний папір; полірувальний порошок; крокус; полірувальні камені; полірувальні препарати; полірувальні препарати для взуття; полірувальні препарати для меблів та підлоги; помади на косметичні потреби; пом'якшувачі тканин для прання; пральна синька; пральні препарати; препарати для ароматизації повітря; препарати для ванн, крім призначених на медичні потреби; препарати для вибілювання вичиненої шкіри; препарати для видаляння воску з підлоги (очищальні препарати); препарати для видаляння іржі; препарати для видаляння лаків; препарати для видаляння лакофарбового покриття; препарати для видаляння накипу на побутові потреби; препарати для видаляння плям; препарати для видаляння політур; препарати для гоління; препарати для депіляції; препарати для догляду за нігтями; препарати для завивання волосся; препарати для замочування білизни; препарати для засмагання (косметичні); препарати для знімання макіяжу; препарати для макіяжу; препарати для надавання блиску (полірувальні); препарати для надавання блиску білизні; препарати для надавання блиску листю рослин; препарати для освіження подиху для особистої гігієни; препарати для полірування зубних протезів; препарати для розблоковування засмічених стічних труб; препарати для розгладжування (крохмалення); препарати для сухого чищення; препарати для чищення зубних протезів; препарати для чищення шпалер; препарати з алое вера на косметичні потреби; пристрої для ароматизації повітря з паличками-дифузорами; мастики протиковзні для підлоги; рідини протиковзні для підлоги; пудра для макіяжу; рідини для зняття лаку з нігтів; рідини для чищення вітрового скла; розчини для промивання очей, не на медичні потреби; сафрол; саше для духмянення білизни; серветки, просочені косметичними лосьйонами; серветки, просочені препаратами для знімання макіяжу; скипидар для знежирювання; смужки для вибілювання зубів; смужки для освіження подиху; сода лужна; солі для ванн, крім призначених на медичні потреби; сонцезахисні препарати; спринцювальні препарати для інтимної гігієни або для дезодорування (парфумерно-косметичні препарати); стиснене повітря в контейнерах для чищення або видаляння пилу; сухі шампуні; талькова присипка для догляду за тілом; терпени (ефірні олії); трепел для полірування; трояндова олія; туалетна вода; туш для вій; фарби для бороди; фарби для волосся; забарвлювальні речовини для волосся; фарби косметичні; фітокосметичні препарати; футляри для губної помади; хімікати для яскравлення барв під час прання на побутові потреби; хна (косметичний барвник); чистильна крейда; чистильні препарати; чистильні препарати хімічні на побутові потреби; шампуні для домашніх тварин (нелікувальні препарати для догляду за тваринами); шампуні для тварин (нелікувальні препарати для догляду за тваринами); шампуні; шевський вар; шевський віск; шліфувальна шкурка; шліфувальні камені; шліфувальні препарати; гострильні препарати; штучні вії; штучні нігті.

Кл. 5: Серветки гігієнічні; дезінфікувальні засоби на гігієнічні потреби; дезодоранти для одягу і текстильних виробів; дезодоранти, крім призначених для людей або тварин; обкурювальні палички; обкурювальні таблетки; препарати для дезодорування повітря; препарати для очищання повітря; репеленти; репеленти для обкурювання від комах; серветки, просочені фармацевтичними розчинами; солі для ванн з мінеральних вод; солі для ванн на медичні потреби.

(111) **281043** **(210)** **m 2018 13492**
(151) **25.08.2020** **(220)** **07.06.2018**
(181) **07.06.2028**
(732) **Щурова Катерина Олександрівна;**
вул. Кобзаря, 11, с. Високий, Харківський р-н, Харківська обл., 62459 (UA)

(540)

MYBASE woman
MYBASE man
MYBASE kids

(511)

Кл. 25: Альби; апостольники; бандани (хустки); берети; боа (горжетки); боді (спідня білизна); ботильйони; бриджі; бутси футбольні; взуття для гри в футбол; бюстгальтери; бюстгальтери-корсети; валянки (взуття з валяної вовни); одяг верхній; передки взуттєві; взуття для купання; взуття; вилоги рукавів; манжети (одяг); вовняні куртки; водонепроникні костюми для катання на водних лижах; вставки для сорочок; вуалі (одяг); пояси-гаманці (одяг); гамаші; теплі панчішні вироби; гетри; краги; туфлі гімнастичні; одяг готовий; готові підкладки (частини одягу); грації; взуття дерев'яне; деталі металеві для взуття; джемпери; пуловери; светри; дитячі нагрудники непаперові; дитячі труси (спідня білизна); шапочки для душу; еспадрильї; жилети; безрукавки; знімні коміри; калоші; капелюхи; каптури (одяг); капці; каркаси (остови) для капелюхів; кашне; кишені для одягу; кімоно; кімоно для дзюдо; кімоно для карате; козирки (наголовні убори); козирки для наголовних уборів; колготки; комбінації (спідня білизна); комбінезони (одяг); коміри (одяг); корсажі (жіноча білизна); корсети (спідня білизна); костюми; костюми для купання; купальники; краватки; куртки; легінси (штани); рукавиці лижні; черевики лижні; лівреї; манишки для сорочок; мантильї; маскарадні костюми; маски для сну; митри (наголовні убори); мітенки; муфти (одяг); муфти для ніг неелектронагрівні; набійки для взуття; навушники (одяг); пов'язки наголовні (одяг); наголовні убори; напівчоботи; натільний одяг; спідня білизна; одяг непромокальний; носкові частини взуття; одяг для автомобілістів; одяг для велосипедистів; одяг для гімнастики; одяг з вичиненої шкіри; одяг з габардину; одяг з джерсі; одяг із штучної шкіри; одяг; орарі; пальта; панталони; жіночі труси; панчішні вироби; панчохи; панчохи, що поглинають піт; одяг паперовий; капелюхи паперові (одяг); парки; пелерини; перев'язи для одягу; перукарські пеньюари; підбори; підв'язки для панчіх; підошви для взуття; підпахівники; підтяжки; шлейки для одягу (підтяжки); піжами; плавки; пластрони; плащі; взуття пляжне; одяг пляжний; пончо; пояси (одяг); придане для новонароджених (одяг); вироби протиковзні для взуття; п'ятки для панчіх; ранти для взуття; рибальський верхній одяг; ризи; робочий одяг; робочі халати; рукавички (одяг); сандалі; сандалі для купання; сарафани; сарі; саронги; сорочки; сорочки з короткими рукавами; спідниці; спідниці-шорти; спідні пояси; спідниці спідні; спідня білизна, що поглинає піт; спортивне взуття; спортивний трикотажний одяг; спортивні майки; туфлі спортивні; сукні; трико танцювальні; тоги; вироби трикотажні (одяг); труси; труси-боксери; туфлі; тюбетейки; ярмулки; тюрбани; устілки для взуття; фартухи (одяг); формений одяг; футболки; халати; халати банні; халяви чобіт; хустинки для нагрудних кишень; хустки нашийні; шарфи; хутро (одяг); накидки хутряні; циліндри (наголовні убори); чоботи; чоботи зі шнурками; шалі; шапки; кепки; шапочки для купання; шипи для футбольних бутсів; шкарпетки; шкарпетки, що поглинають піт; шлейки для панчіх; шлейки для шкарпеток; штани; штрипки для штанів; штрипки для гетрів; шуби.

---

(111) **281044** **(210)** **m 2018 13525**
(151) **25.08.2020** **(220)** **07.06.2018**
(181) **07.06.2028**
(732) **Бондаренко Віктор Сергійович;**
вул. Панаса Мирного, 27, кв. 22, м. Київ, 01011 (UA)

(540)

АвтоСпец сервис

(511)

Кл. 37: Споруджування будівель; ремонтування; послуги з встановлювання устаткування; асфальтування; балансування коліс; брукування доріг; будування ярмаркових рундуків та крамниць; буріння свердловин; відновлювання зношених або частково зруйнованих двигунів; відновлювання зношених або частково зруйнованих машин; відновлювання шин; встановлювання дверей і вікон; встановлювання і ремонтування автосигналізації, протикрадіжних запобіжних і попереджальних пристроїв; встановлювання і ремонтування вантажних підіймачів; встановлювання і ремонтування електроприладів; встановлювання і ремонтування іригаційних пристроїв; встановлювання і ремонтування ліфтів; встановлювання і ремонтування опалювального обладнання, в тому числі для транспортних засобів; встановлювання і ремонтування охоронної сигналізації; встановлювання і ремонтування печей; встановлювання і ремонтування пожежної сигналізації; встановлювання і ремонтування пристроїв для кондиціонування повітря, в тому числі для транспортних засобів; встановлювання і ремонтування телефонів; встановлювання і ремонтування холодильного обладнання; встановлювання кухонного обладнання; встановлювання риштовань; встановлювання, технічне обслуговування і ремонтування комп'ютерного апаратного забезпечення; встановлювання, технічне обслуговування і ремонтування машин; встановлювання, технічне обслуговування та ремонтування офісних машин та обладнання; вулканізування шин (ремонтування); герметизація будівель; дезінфікування; добування копалин; догляданння, чищення і ремонтування вичиненої шкіри; заряджання батарей транспортних засобів; заряджання

електромобілів; змащування транспортних засобів; знесення будівель; ізолювання будівель; інформування щодо ремонтування; інформування щодо ремонтування транспортних засобів, в тому числі за допомогою мережі Інтернет; інформування щодо споруджування; клепання; консультування щодо споруджування; лакування; малярні роботи внутрішні і зовнішні; миття транспортних засобів; миття, полірування і хімічне чищення салону транспортних засобів; моторні роботи будь-якої складності; мурування кам'яне; мурування цегляне; наглядання за споруджуванням будівель; обслуговування на станціях транспортних засобів (заправляння пальним, заряджання енергією і технічне обслуговування); повторне лудіння; покрівельні послуги; полірування транспортних засобів; поновлювання одягу; послуги автомийок; послуги автозаправних станцій; послуги з діагностики з метою ремонтування двигунів та коробок передач транспортних засобів; послуги з комп'ютерної діагностики з метою технічного обслуговування та ремонтування ходової частини автомобіля; послуги з ремонтування транспортних засобів у разі поломки; послуги з розробляння кар'єрів; прання; прасування білизни; пресування одягу; прибирання вулиць; прокат бульдозерів; прокат дорожніх підмітальних машин; прокат дренажних насосів; прокат екскаваторів; прокат кранів (споруджувального обладнання); прокат споруджувального обладнання; прокат чистильних машин; прокладання кабелів; протикорозійне оброблення; протикорозійне оброблення транспортних засобів; пусконалагоджувальні роботи; регулювання розвал-сходження коліс транспортних засобів; ремонтування взуття, одягу, парасольок, годинників, фотоапаратів; ремонтування насосів; ремонтування оббивки меблів; ремонтування секретних замків; ремонтування трансмісії та гальмівної системи; ремонтування турбін транспортних засобів; ремонтні і оздоблювальні будівельні роботи; реставрування меблів; реставрування творів мистецтва; рихтувальні роботи; споруджування і ремонтування складів; споруджування і технічне обслуговування трубопроводів; споруджування; сухе чищення; теслярські послуги; технічне обслуговування басейнів; технічне обслуговування і ремонтування автомобілів; технічне обслуговування і ремонтування кімнат-сейфів; технічне обслуговування і ремонтування літаків; технічне обслуговування і ремонтування моторних транспортних засобів; технічне обслуговування і ремонтування пальників; технічне обслуговування і ремонтування сейфів; технічне обслуговування меблів; технічне обслуговування транспортних засобів; трубопровідні слюсарно-технічні роботи; усування завад в електричному устаткованні; фарбування або ремонтування знаків; чищення будівель (внутрішнє); чищення будівель (зовнішніх поверхонь); чищення вікон; чищення і ремонтування бойлерів; чищення одягу; чищення паливної системи транспортних засобів; чищення пемзою; чищення піском; чищення транспортних засобів; шпалерні роботи; штукатурні роботи.

---

(111) 281045 **(210) m 2018 13546**
(151) 25.08.2020 **(220) 07.06.2018**
(181) 07.06.2028
(732) ФАЕС ФАРМА С.А. (FAES FARMA, S.A.); Ав. Аутономіа, 10 48940 Лехона (Біскайя), Іспанія (Av. Autonomia, 10 48940 Leioa (Bizkaia), Spain) (ES)

(540) HIDROFEROL

(511)
Кл. 5: Фармацевтичні, медичні та ветеринарні препарати; гігієнічні препарати на медичні потреби; дієтичні харчові продукти і речовини, призначені для медичного чи ветеринарного використання, продукти для дитячого харчування; дієтичні добавки для людей і тварин; пластири, перев'язувальні матеріали; матеріали для пломбування зубів, стоматологічний віск; дезінфікувальні засоби; препарати для знищування шкідників; фунгіциди, гербіциди.

---

(111) 281046 **(210) m 2018 13600**
(151) 25.08.2020 **(220) 08.06.2018**
(181) 08.06.2028
(732) Лисова Наталія Валентинівна; вул. Ігорівська, 16, кв. 15, м. Київ, 04700 (UA)

(540) SAGAMI

(511)
Кл. 10: Презервативи.

---

(111) 281047 **(210) m 2018 13685**
(151) 25.08.2020 **(220) 11.06.2018**
(181) 11.06.2028
(732) Петкевич Артем Анатолійович; вул. Миру, 26, кв. 77, м. Херсон, 73008 (UA)

(540) Центр комп'ютерної допомоги IT Сфера

(511)
Кл. 9: 3D-окуляри; автовідповідачі телефонні; автомати для продавання квитків; автоматичні вимикачі; автоматичні касові машини (банкомати); автоматичні керувальні пристрої до транспортних засобів; автоматичні покажчики низького тиску в шинах транспортних засобів; аерометри; азбестовий одяг для захисту від вогню; азбестові рукавиці для захисту у разі нещасних випадків; азбестові щити для пожежників; акселерометри; актинометри; акумулятори для електронних сигарет; акумулятори електричні; акумулятори електричні для транспортних засобів; акустичні пристрої зв'язку; алідади; альтиметри; амперметри; анемометри; аноди; анодні батареї; антени; антикатоди; апарати для дистанційного керування; апарати для монтування кіноплівок; апа-

рати для оброблення інформації; апарати для перевіряння оплати поштовими марками; апарати для ферментації (лабораторні апарати); апарати електричні для дистанційного запалювання; апарати і устаткування, що виробляють рентгенівські промені, крім призначених на медичні потреби; апарати магнітно-резонансного зображування, крім призначених на медичні потреби; апарати навігаційні для системи глобального позиціонування (GPS); апарати та інструменти для зважування; апаратура для аналізування, крім медичної; апертометри (оптика); ареометри для кислот; ареометри для кислот акумуляторні; астрономічні прилади та інструменти; аудіо-, відеоприймачі; аудіовізуальні навчальні апарати; аудіоінтерфейси; бакени світиві; балансувальні пристрої; баласти до освітлювальних пристроїв; банки акумуляторів електричних; барометри; батареї для запалювання; батареї електричні; батареї електричні для транспортних засобів; бездротові телефони; безміни (ваги); бетатрони; біноклі; біочипи; блискавковідводи; блоки пам'яті комп'ютера; бортові самописці (реєстратори даних); брандспойти; браслети, що під'єднуються до смарт-пристроїв (вимірювальні інструменти); бронежилети; ваги; ваги для новонароджених; ваги з аналізаторами маси тіла; ваги підлогові; ваги-платформи; важки прямовисні; вакуумметри; вакуумні лампи (радіо); варіометри; взуття для захисту у разі нещасних випадків, від проміння і вогню; вилки штепсельні, розетки та інші контакти (електричні з'єднувачі); вимірювальні інструменти; вимірювальні покажчики; вимірювальні прилади; вимірювальні прилади електричні; вимірювальні пристрої; випрямлячі струму; високочастотна апаратура; витратоміри; відгалужувальні коробки (електрика); відеодисплеї для носіння на тілі; відеоекрани; відеокамери; відеокасети; відео-няня (відеопристрої для пильнування за немовлятами); відеотелефони; візири для фотоапаратів; візирні труби для вогнепальної зброї; візори для шоломів; віскозиметри; вітрові конуси для визначання напрямку вітру; віхи (геодезичні інструменти); вічка (збільшувальні лінзи) для дверей; вказівні буї; вогнегасники; водолазні костюми; водолазні маски; волоконно-оптичні кабелі; вольтметри; вушні затички для водолазів; газоаналізатори; газометри (вимірювальні інструменти); газорозрядні трубки електричні, крім призначених для освітлювання; галенітові кристали (детектори); гальванічні батареї; гальванічні елементи; гальванометри; гарнітури віртуальної реальності; гарнітури для телефонів; геліографи; геодезичні апарати та інструменти; геодезичні мірні ланцюги; гирі для зважування; гігрометри; гідрометри; голки для компасів; голки для програвачів; голограми; градуйований скляний посуд; графічні зображення для мобільних телефонів завантажні; грузила для зондів, лотів; гучномовці; далекоміри; декомпресійні камери; денсиметри; денситометри; детектори; детектори диму; детектори фальшивих монет; джгути електричних проводів для автомобілів; дзвоники (попереджальні пристрої); дзеркала (оптика); дзеркала для контрольно-оглядових робіт; диктофони; динамометри; дискети; диски магнітні; дисководи до комп'ютерів; дисководи з автоматичною заміною дисків для комп'ютерів; дистанційні переривники; дистиляційні апарати на наукові потреби; дифракційні апарати (мікроскопія); дихальні апарати для підводного плавання; дихальні апарати, крім апаратів штучного дихання; діагностичні апарати, крім призначених на медичні потреби; діапозитиви (фотографія); діапроектори; діафрагми (акустика); діафрагми (фотографія); діафрагми для дослідницької апаратури; днк-чипи; додавальні машини; дозатори; дозувальні пристрої; дорожні знаки світиві або механічні; дорожні конуси; дріт плавкий; дросельні котушки (імпеданс); еквалайзери (аудіоапаратура); екрани (фотографія); екранні заставки (скринсейвери) для комп'ютерів, записані або завантажні; експонометри (вимірювачі освітлення); електрифіковані огорожі; електрифіковані шини для монтування точкових джерел світла; електричне устаткування для дистанційного керування виробничими процесами; електричні адаптери; електричні дверні дзвоники; електричні кабелепроводи; електродинамічна апаратура для дистанційного керування залізничними стрілками; електродинамічна апаратура для дистанційного керування сигналами; електролізери; електромагнітні котушки; електронні брелоки для ключів, що є апаратами дистанційного керування; електронні видання завантажні; електронні дисплеї для відображання даних у вигляді цифр; електронні інтерактивні дошки; електронні кишенькові перекладачі; електронні нашийники для дресирування тварин; електронні ноти завантажні; електронні олівці (елементи дисплеїв); електронні оповіщальні дошки; електронні системи контролю доступу для блокування дверей; електронні та електричні блоки ефектів для музичних інструментів; електронні ярлики для товарів; епідіаскопи; ергометри; закодовані ідентифікаційні браслети магнітні; замки електричні; записники електронні; запобіжники від перенапруги; запобіжники плавкі; зарядні пристрої для акумуляторних батарей; зарядні пристрої для електричних батарей; зарядні пристрої для електронних сигарет; зарядні станції для електричних транспортних засобів; засоби індивідуального захисту у разі нещасних випадків; захисні засоби від рентгенівських променів, крім призначених на медичні потреби; захисні костюми для пілотів; захисні маски; захисні окуляри для спорту; захисні плівки для екранів комп'ютерів; захисні плівки для смартфонів; захисні пристосування для голови спортивні; захисні пристосування для рота спортивні; захисні шоломи; захисні шоломи для спорту; звукові сигнальні пристрої; звуковідтворювальна апаратура; звукозаписувальні апарати; звукозаписувальні диски; звукозаписувальні носії; звукозаписувальні стрічки; звукопередавальні апарати; звукопроводи; з'єднувачі (електрика); з'єднувачі (обладдя для оброблення інформації); з'єднувачі електричних ліній; з'єднувачі електричні; з'єднувачі проводів (електрика); знаки механічні; знаки світиві; зонди на наукові потреби; зондувальні апарати і машини; зумери; зчитувачі (обладдя для оброблення інформації); зчитувачі штрихових кодів; ідентифікаційні картки магнітні; інвертори (електрика); індикатори нахилу; індикатори тиску; інклінометри; інкубатори для бактерійних культур; інструменти, що мають окуляри; інтегральні схеми; інтерактивні сенсорні термінали; інтерфейси для комп'ютерів; інфрачер-

воні детектори; іонізатори, крім призначених для обробляння повітря або води; іскрогасники; кабелі для стартерів; кабелі електричні; калібри; калібрувальні кільця; калориметри; калькулятори кишенькові; камери заднього виду для транспортних засобів; капи; капілярні трубки; карти пам'яті для відеоігрових автоматів; картки з інтегрованими мікросхемами (смарт-картки); картки-ключі кодовані; касети для фотопластин (фотографія); касети з відеоіграми; касові апарати; катоди; катодні антикорозійні пристрої; килимки під комп'ютерні мишки; кінематографічні плівки експоновані; кінокамери; клеми (електрика); клінометри; кнопки для дзвоників; коаксіальні кабелі; кодовані магнітні картки; колектори електричні; командові свистки для собак; компакт-диски (аудіодиски, відеодиски); компакт-диски (зчитна пам'ять); компаратори; компаси; компаси морські; комп'ютери; комп'ютери для носіння на тілі; комп'ютери тонкі клієнти; комп'ютерне апаратне забезпечення; комп'ютерне ігрове програмне забезпечення; комп'ютерне програмне забезпечення записане; комп'ютерні джойстики, крім призначених для відеоігор; комп'ютерні клавіатури; комп'ютерні периферійні пристрої; комп'ютерні принтери; комп'ютерні пристрої для магнітних стрічок; комп'ютерні програми (завантажне програмне забезпечення); комп'ютерні програми записані; комп'ютерні програми оперативного обслуговування записані; комп'ютерні програмні платформи, записані або завантажні; комутатори; комутаційні електричні апарати; конденсатори електричні; контакти електричні; контактні лінзи; контейнери для контактних лінз; контрольно-вимірювальні прилади для парових котлів; коригувальні лінзи (оптика); коробки з'єднання (електрика); корпуси гучномовців; корпуси електричних акумуляторів; косинці для вимірювання; космографічні інструменти; костюми для захисту від вогню; котушки (фотографія); котушки електричні; котушки індуктивності (електрика); крапельнички; крокоміри; круглі логарифмічні лінійки; куленепробивний одяг; куленепробивні жилети; кутовимірювальні інструменти; лабораторні лотки; лаги (вимірювальні інструменти); лазери, крім призначених на медичні потреби; лактоденсиметри; лактометри; лампи оптичні; лампи фотолабораторні (фотографія); лампи-спалахи (фотографія); ланцюжки для окулярів; лептопи; лінзи для окулярів; лінійки (вимірювальні інструменти); лінійки розкладні; ліхтарі оптичні; лічильники; лічильники обертів; лічильники пройденої відстані; лічильники пройденої відстані для транспортних засобів; логарифмічні лінійки; лотліні; лупи (оптика); магніти; магніти декоративні; магнітні кодувальники; магнітні носії інформації; магнітні проводи; магнітні стрічки; магнітні стрічки для відеозаписування; манекени для аварійних випробувань; манометри; маски для зварювальників; математичні інструменти; матеріали для електропередавальних ліній (проводи, кабелі); машини для зважування; машини для рахування і сортування грошей; машини і прилади для випробовування матеріалів; меблі спеціальні лабораторні; мегафони; медіаплеєри портативні; металодетектори промислові або військові; метеорологічні інструменти; метеорологічні кулі-зонди; метри (вимірювальні інструменти); метри швацькі; метрономи; механізми для приймання оплати для апаратів, що приводяться в дію жетонами; механізми для приймання оплати для апаратів, що приводяться в дію монетами; механізми для приймання оплати для телевізорів, що приводяться в дію монетами; мишки (комп'ютерні периферійні пристрої); мідний дріт в ізоляції; мікрометри; мікрометричні гвинти для оптичних інструментів; мікропроцесори; мікроскопи; мікротоми; мікрофони; мікшерні пульти; мірні ложки; мобільні телефони; модеми; монітори (комп'ютерне апаратне забезпечення); монітори (комп'ютерні програми); морські апарати та інструменти; морські глибиноміри; морські сигнальні апарати; музичні автомати, що приводяться в дію монетами; мультиплікаційні фільми; муфти з'єднувальні для електричних кабелів; навігаційні інструменти; навігаційні прилади для транспортних засобів (бортові комп'ютери); навчальна апаратура; наголовні навушники; наколінники для робітників; накривки захисні для штепсельних розеток; напівпровідники; неонові знаки; нитки розпізнавальні для електричних проводів; нитколічильники; нівеліри; нівелювальні інструменти; ноніуси; носові затискачі для водолазів та плавців; ноутбуки; об'єктиви (лінзи) (оптика); об'єктиви для астрофотографування; об'єктиви для макрозйомки; об'єктиви для селфі; обмежувачі (електрика); оболонки для електричних кабелів; оболонки розпізнавальні для електричних проводів; овоскопи; одяг для захисту від вогню; одяг для захисту у разі нещасних випадків, від проміння і вогню; одяг, призначений для лабораторій; озонатори; октанти; окуляри; окуляри від сонця; окуляри оптичних приладів; омметри; оправи для окулярів; оптичні апарати та інструменти; оптичні вироби; оптичні волокна (світловоди); оптичні диски; оптичні зчитувачі знаків; оптичні конденсори; оптичні лінзи; оптичні носії інформації; оптичні прицілі для артилерії; оптичні прицілі для вогнепальної зброї; осцилографи; очищальні пристрої для звукозаписувальних дисків; палки для селфі (ручні моноподи); паркомати; паси безпеки, крім призначених для транспортних засобів і спортивного спорядця; пенсне; перегінні куби для лабораторного досліджування; переговорні апарати; переговорні трубки; передавачі електронних сигналів; переливальні пристрої для кисню; перемикальні коробки (електрика); перемикальні щити; перемикачі електричні; перемикачі, що діють в установлений час, автоматичні; перетворювачі електричні; перископи; персональні стереопрогравачі; персональні цифрові секретарі; перфокартні машини офісні; печі для лабораторного використання; підсилювальні лампи електронні; підсилювачі; підставки під зап'ястя для роботи з комп'ютером; пірометри; піскові годинники; планіметри; планшети (геодезичні інструменти); планшетні комп'ютери; пластини акумуляторні; плати для інтегральних схем; плати друковані; плеєри DVD; плеєри для касет; плеєри для компакт-дисків; плівки експоновані; плотери; пожежні драбини рятувальні; пожежні машини; пожежні насоси; пожежні покривала; пожежні пристрої для збивання полум'я; пожежні сигналізатори; пожежні судна; пожежні шланги; покажчики електровтрат; покажчики кількості; покажчики рівня бензину; покажчики рівня води; покажчики рівня пального; поливальні протипожежні системи; поля-

риметри; попереджальні трикутники для несправних транспортних засобів; поштові ваги; прецизійні терези; призми (оптика); прикладні програми комп'ютерного програмного забезпечення завантажні; приладдя для вимірювання розміру каблучок; приладдя для вимірювання розміру пальців; прилади для аналізування повітря; прилади для аналізування харчових продуктів; прилади для вимірювання відстані; прилади для вимірювання товщини вичиненої шкіри; прилади для вимірювання товщини шкур; прилади для перевіряння швидкості транспортних засобів; прилади для реєстрування часу; прискорювачі частинок; пристосовання для розмічання низу швейних виробів; пристрої безпеки руху на залізниці; пристрої для вимірювання швидкості (фотографія); пристрої для виписування рахунків; пристрої для відеозаписування; пристрої для гасіння вогню; пристрої для записування на магнітну стрічку; пристрої для змінювання голок програвачів; пристрої для налаштування систем супутникового зв'язку; пристрої для різання плівки; пристрої для читання електронних книжок; пристрої сигнальні спалахові лазерні для рятувальних операцій; пристрої телекомунікаційні у вигляді ювелірних виробів; пробірки; проблискові ліхтарі (світлові сигнали); провідники електричні; проводи електричні; проводка (електрика); програвачі; проекційні апарати; проекційні екрани; промивальні посудини (фотографія); протизавадні пристрої (електрика); протикрадіжні запобіжні пристрої електричні; протикрадіжні попереджальні пристрої; процесори (центральні блоки оброблення даних); прутки для шукання підземних джерел води; прямовиси; пульти керування (електрика); радари; радіологічні апарати на промислові потреби; радіологічні екрани на промислові потреби; радіо-няня (пристрої для пильнування за немовлятами); радіопейджери; радіопередавачі (телекомунікації); радіоприймачі; радіоприймачі для транспортних засобів; радіостанції портативні; радіотелеграфні станції; радіотелефонні станції; радіощогли; рамки для фотографічних діапозитивів; растри для фотоцинкографії; рахівниці; рахувальні машини; рахувальні машини для виборів; реанімаційні манекени (навчальні пристрої); регулівні апарати електричні; регулятори напруги для транспортних засобів; регулятори освітлювання (світлорегулятори) електричні; регулятори освітлювання сцени; регулятори числа обертів для програвачів; редуктори (електричні); резистори електричні; рейки (геодезичні інструменти); рейсмуси (столярні); рейсшини для вимірювання; реле електричні; ремінці для стільникових телефонів; рентгенівські апарати, крім призначених на медичні потреби; рентгенівські плівки експоновані; рентгенівські трубки, крім призначених на медичні потреби; рентгенограми, крім призначених на медичні потреби; реостати; респіратори для фільтрування повітря; респіраторні маски, крім призначених для штучного дихання; реторти; рефрактометри; рефрактори; решітки до пластин електричних акумуляторів; рингтони для мобільних телефонів завантажні; рівні (інструменти для визначання горизонтальності); різьбові калібри; роботи для нагляду за безпекою; роботи лабораторні; роботи навчальні; роботи-гуманоїди зі штучним інтелектом; розмагнічувальні пристрої для магнітних стрічок; розподільні коробки (електрика); розподільні пульти (електрика); розподільні щити (електрика); розсувні калібри; ртутні рівні; рубильники; рукавиці для водолазів; рукавиці для захисту від рентгенівського проміння промислові; рукавиці для захисту у разі нещасних випадків; рупори до гучномовців; рятувальні апарати і споряддя; рятувальні брезенти; рятувальні буї; рятувальні жилети; рятувальні капсули на випадок стихійного лиха; рятувальні плоти; рятувальні пояси; рятувальні сітки; сабвуфери; свистки спортивні; свисткові сигнальні пристрої; світлові указки електронні; світловідбивальні вироби для одягу для запобігання нещасним випадкам; світловідбиваючі сигнальні жилети; світлодіоди (LED); світлозахисні бленди для об'єктивів; світлокопіювальні апарати; світлофори (сигнальні пристрої); секстанти; сигналізатори для подавання сигналів у тумані невибухові; сигналізація світлова або механічна; сигнальні буї; сигнальні дзвоники; сигнальні дзвоники електричні; сигнальні ліхтарі; сигнальні панелі світиві або механічні; сигнальні пристрої; сигнальні свистки; симулятори для керування або перевіряння транспортних засобів; симулятори для навчання реанімаційним заходам; сирени; сітки безпеки; сітки для захисту у разі нещасних випадків; сканери (обладдя для оброблення інформації); скло антиблікове; скло оптичне; слайди (фотографія); словники електронні ручні; смарт-годинники; смарт-кільця; смарт-окуляри; смартфони; солеміри; соленоїдні вентилі (електромагнітні перемикачі); сонари; сонячні батареї; сонячні панелі для виробляння електроенергії; спектрографи; спектроскопи; спиртові рівні; спиртометри; спідометри; спостерігальна апаратура, крім призначеної на медичні потреби; спостерігальні прилади; спускові механізми фотозатворів (фотографія); стереоскопи; стереоскопічні апарати; стільникові телефони; стрічки для чищення головок (записувальних); стробоскопи; сульфітометри; сумки, пристосовані для лептопів; супутники на наукові потреби; супутникові навігаційні апарати; сушильні апарати для фотографій; сушильні стелажі (фотографія); сферометри; схеми друковані; табель-годинники (часореєструвальні пристрої); таймери для варіння яєць (піскові годинники); таксометри; тахометри; телевізори; телеграфи (апарати); телеграфні проводи; телескопи; телесуфлери; телетайпи; телефонні апарати; телефонні передавачі; телефонні проводи; телефонні трубки; температурні індикатори; температурні індикаторні наклейки, крім призначених на медичні потреби; теодоліти; тепловізори; теплорегулювальні пристрої; термогігрометри; термоелектронні лампи; термоелектронні трубки; термометри, крім призначених на медичні потреби; термостати; термостати для транспортних засобів; тиглі (лабораторні); тискоміри; тископоказувальні затички до вентилів; токени автентифікації (шифрувальні пристрої); тонарми для програвачів; тонер-картриджі незаправлені для принтерів та фотокопіювальних апаратів; тоталізатори; точні вимірювальні прилади; транзистори (електроніка); трансмітери (телекомунікації); транспондери; транспортири (вимірювальні інструменти); трансформатори (електрика); трансформатори підвищувальні; тримачі для електричних котушок; триноги

для фотоапаратів; тріоди; трубки для підводного плавання; трубки Піто; урометри; файли зображувальні завантажні; файли музичні завантажні; факсимільні апарати; фізичні апарати та інструменти; фільтри (фотографія); фільтри для респіраторних масок; фільтри для ультрафіолетових променів, що призначені для фотографії; фітнес-трекери; флеш-накопичувачі USB; флуоресцентні екрани; фотоапарати (фотографія); фотоглянцювачі; фотографічні підставки для стікання; фотоелементи; фотозатвори (фотографія); фотозбільшувачі (фотографія); фотокопіювальні апарати (фотографічні, електростатичні, теплові); фотолабораторії; фотометри; фотоспалахи (фотографія); фототелеграфні апарати; футляри для окулярів; футляри для предметних скелець мікроскопів; футляри для смартфонів; футляри спеціальні для фотографічних апаратів та інструментів; хвилеміри; хімічні апарати і інструменти; хроматографи лабораторні; хронографи (прилади для записування часу); центрифуги лабораторні; центрувальні пристрої для фотографічних діапозитивів; циклотрони; циркулі для вимірювання; цифрові метеорологічні станції; цифрові табло; цифрові фоторамки; цукроміри; чарівні ліхтарі; частотоміри; чашки Петрі; чипи (інтегральні схеми); чотирикутні лінійки для вимірювання; чохли для лептопів; чохли для персональних цифрових секретарів; чохли для планшетних комп'ютерів; чохли для смартфонів; шаблони (вимірювальні інструменти); шнурки для окулярів; шоломи для верхової їзди; штативи для реторт; штативи для фотоапаратів; шумоміри; щитки для захисту обличчя робітників; якорі електромагнітів (електрика).

Кл. 35: Адміністративна допомога щодо запитів про подання комерційних пропозицій; адміністративна допомога щодо запрошень до участі у тендерних процедурах; адміністративне оброблення замовлень на купівлю; адміністрування програм лояльності для клієнтів; адміністрування програм лояльності для постійних клієнтів авіакомпаній; аналізування собівартості; аудит підприємницької діяльності; аудит фінансовий; аукціонний продаж; аутсорсингове адміністративне керування для компаній; бухгалтерський облік; веб-індексування на комерційні або рекламні потреби; ведення бухгалтерських книг; ведення переговорів щодо укладання угод у сфері підприємницької діяльності для інших; вивчання ринку; визначання громадської думки; виписування рахунків; влаштовування передплати газет для інших; влаштовування передплати телекомунікаційних послуг для інших; готування платіжних документів; готування податкових декларацій; демонстрування товарів; довідкові послуги у сфері підприємницької діяльності; допомога в керуванні підприємницькою діяльністю; допомога у комерційному або промисловому керуванні; дорадчі послуги для керування підприємницькою діяльністю; досліджування щодо підприємницької діяльності; економічне прогнозування; забезпечування інформацією в сфері підприємницької діяльності за допомогою веб-сайтів; збирання інформації у комп'ютерні бази даних; збирання статистичних даних; інформування щодо підприємницької діяльності; керування діяльністю артистів-виконавців; керування діяльністю вільнонайманих працівників; керування діяльністю готелів; керування діяльністю спортсменів; керування діяльністю щодо програм з відшкодовування витрат для інших; керування підприємницькою діяльністю в перехідний період; комерційне інформування та поради для споживачів у виборі товарів і послуг; комерційне керування ліцензуванням товарів і послуг для інших; комп'ютеризоване ведення справ; консультування з керування персоналом; консультування з керування підприємницькою діяльністю; консультування з комунікаційних стратегій щодо рекламування; консультування з комунікаційної стратегії щодо зв'язків з громадськістю; консультування з організовування підприємницької діяльності; маркетинг; маркетинг у рамках робіт з видання програмного забезпечення; маркетинг цільовий; маркетингові досліджування; машинописні роботи; надавання інформації щодо комерційних та ділових контактів; надавання онлайнових торговельних майданчиків для покупців та продавців товарів і послуг; написання біографічних довідок для інших; написання резюме для інших; написання рекламних текстів; написання сценаріїв на рекламні потреби; оброблення текстів; оновлювання рекламних матеріалів; оновлювання та ведення даних у комп'ютерних базах даних; оновлювання та ведення інформації в реєстрах; оптимізація відвідуваності веб-сайтів; організовування виставок на комерційні або рекламні потреби; організовування показів мод на рекламні потреби; організовування ярмарків на комерційні або рекламні потреби; орендування рекламного місця; оформляння вітрин; оцінювання підприємницької діяльності; підбирання персоналу; поради щодо організовування і керування підприємницькою діяльністю; посередницькі послуги у сфері підприємницької діяльності щодо підбору потенційних приватних інвесторів для підприємців, які потребують фінансування; послуги агентств комерційного інформування; послуги агентств працевлаштування; послуги експертів з ефективності підприємницької діяльності; послуги з аутсорсингу (допомога у сфері підприємницької діяльності); послуги з керування підприємницькими проектами для об'єктів будівництва; послуги з комерційного посередництва; послуги з конкурентного розвідування ринку; послуги з макетування на рекламні потреби; послуги з нагадування про ділові зустрічі (офісні роботи); послуги з огляду преси; послуги з порівнювання цін; послуги з релокації для підприємств; послуги з розвідування ринку; послуги з фотокопіювання; послуги закупівельні для інших (закуповування товарів та послуг для інших підприємств); послуги зі складання графіків ділових зустрічей (офісні роботи); послуги зі створювання та керування списками подарунків; послуги із заповнювання податкової декларації; послуги імпортно-експортних агентств; послуги манекенників для рекламування або сприяння продажам; послуги рекламних агентств; послуги секретарів; послуги щодо зв'язків з громадськістю; послуги щодо оптового продажу фармацевтичних, ветеринарних і гігієнічних препаратів та товарів медичного призначення; послуги щодо роздрібного продажу завантажних музичних творів у цифровому форматі в режимі онлайн; послуги щодо роздрібного продажу заванта-

жних рингтонів у режимі он-лайн; послуги щодо роздрібного продажу завантажних та попередньо записаних музичних творів та фільмів у режимі онлайн; послуги щодо роздрібного продажу творів мистецтва художніми галереями; послуги щодо роздрібного продажу фармацевтичних, ветеринарних і гігієнічних препаратів та товарів медичного призначення; пошук даних у комп'ютерних файлах для інших; пошук спонсорів; пошукова оптимізація для сприяння продажам; представляння товарів на засобах інформування з метою роздрібного продажу; приймання телефонних дзвінків для недоступних абонентів; прокат білбордів (рекламних щитів); прокат офісних машин і обладнання; прокат рекламних матеріалів; прокат рекламного часу на засобах інформування; прокат торговельних автоматів; прокат торговельних стендів; прокат фотокопіювальних машин; пряме поштове рекламування; психологічне тестування для відбирання персоналу; публікування рекламних текстів; радіорекламування; реєстрування письмових повідомлень та даних; рекламування; рекламування з оплатою переходів на веб-сторінку за рекламним оголошенням; рекламування зовнішнє; рекламування поштою; рекламування через комп'ютерну мережу в режимі он-лайн; репродукування документів; розклеювання рекламних плакатів; розповсюджування зразків; розповсюджування рекламних матеріалів; розробляння рекламних матеріалів; розслідування у сфері підприємницької діяльності; систематизування інформації у комп'ютерні бази даних; складання звітів про стан рахунків; складання індексів інформації на комерційні або рекламні потреби; сприяння продажам для інших; сприяння продажам товарів і послуг шляхом спонсорської підтримки спортивних подій; створювання програм щодо замовляння товарів через телерекламу; створювання рекламних фільмів; стенографування; текстове записування інформації (офісні роботи); телевізійне рекламування; телемаркетингові послуги; узгоджування та укладання комерційних угод для третіх сторін; фахове консультування щодо підприємницької діяльності.

Кл. 37: Асфальтування; балансування коліс; брукування доріг; будівельні роботи у суднобудуванні; будування хвилерізів; будування ярмаркових рундуків та крамниць; буріння глибоких нафтових або газових свердловин; буріння свердловин; відновлювання зношених або частково зруйнованих двигунів; відновлювання зношених або частково зруйнованих машин; відновлювання шин; встановлювання дверей і вікон; встановлювання і ремонтування вантажних підіймачів; встановлювання і ремонтування електроприладів; встановлювання і ремонтування іригаційних пристроїв; встановлювання і ремонтування ліфтів; встановлювання і ремонтування опалювального обладнання; встановлювання і ремонтування охоронної сигналізації; встановлювання і ремонтування печей; встановлювання і ремонтування пожежної сигналізації; встановлювання і ремонтування пристроїв для кондиціонування повітря; встановлювання і ремонтування телефонів; встановлювання і ремонтування холодильного обладнання; встановлювання кухонного обладнання; встановлювання риштовань; встановлювання, технічне обслуговування і ремонтування комп'ютерного апаратного забезпечення; встановлювання, технічне обслуговування і ремонтування машин; встановлювання, технічне обслуговування та ремонтування офісних машин та обладнання; вулканізування шин (ремонтування); герметизація будівель; гідроізолювання (будівництво); гостріння ножів; дезінфікування; добування копалин; доглядання, чищення і ремонтування вичиненої шкіри; доглядання, чищення і ремонтування хутра; заряджання батарей транспортних засобів; змащування транспортних засобів; знесення будівель; знищування шкідників, крім у сільському господарстві, аквакультурі, плодівництві та лісівництві; знищування щурів; ізолювання будівель; інформування щодо ремонтування; інформування щодо споруджування; клепання; консультування щодо споруджування; лакування; малярні роботи внутрішні і зовнішні; миття транспортних засобів; мурування кам'яне; мурування цегляне; наглядання за споруджуванням будівель; настроювання музичних інструментів; оббивання меблів; обслуговування на станціях транспортних засобів (заправляння пальним і технічне обслуговування); очищання димоходів; перезаправляння тонер-картриджів; підводне ремонтування; підводне споруджування; повторне лудіння; покрівельні послуги; полірування транспортних засобів; поновлювання одягу; послуги з гідравлічного розриву пластів; послуги з ремонтування транспортних засобів у разі поломки; послуги з розробляння кар'єрів; послуги зі створювання штучного снігового покриву; послуги щодо боротьби та контролю шкідників, крім у сільському господарстві, аквакультурі, плодівництві та лісівництві; прання; прання білизни; прання білизни в пральнях; прасування білизни; пресування одягу; прибирання вулиць; прокат бульдозерів; прокат дорожніх підмітальних машин; прокат дренажних насосів; прокат екскаваторів; прокат кранів (споруджувального обладнання); прокат посудомийних машин; прокат пральних машин у пральнях; прокат споруджувального обладнання; прокат сушильних машин для посуду; прокат чистильних машин; прокладання кабелів; протикорозійне оброблення; протикорозійне оброблення транспортних засобів; ремонтування взуття; ремонтування годинників; ремонтування електропередавальних ліній; ремонтування і технічне обслуговування кінопроекторів; ремонтування насосів; ремонтування оббивки меблів; ремонтування одягу; ремонтування парасольок від дощу; ремонтування парасольок від сонця; ремонтування секретних замків; ремонтування фотоапаратів; реставрування меблів; реставрування музичних інструментів; реставрування творів мистецтва; споруджування заводів, фабрик; споруджування і ремонтування складів; споруджування і технічне обслуговування трубопроводів; споруджування портів; споруджування; стерилізування медичних інструментів; сухе чищення; теслярські послуги; технічне обслуговування басейнів; технічне обслуговування і ремонтування кімнат-сейфів; технічне обслуговування і ремонтування літаків; технічне обслуговування і ремонтування моторних транспорт-

них засобів; технічне обслуговування і ремонтування пальників; технічне обслуговування і ремонтування сейфів; технічне обслуговування меблів; технічне обслуговування транспортних засобів; трубопровідні слюсарно-технічні роботи; усування завад в електричному устаткованні; фарбування або ремонтування знаків; чищення будівель (внутрішнє); чищення будівель (зовнішніх поверхонь); чищення вікон; чищення і ремонтування бойлерів; чищення одягу; чищення пелюшок; чищення пемзою; чищення піском; чищення транспортних засобів; шпалерні роботи; штукатурні роботи.

---

(111) 281048 **(210) m 2018 13770**
(151) 25.08.2020 **(220) 11.06.2018**
(181) 11.06.2028
(732) Товариство з обмеженою відповідальністю "ЛЕНТІ ПРО";
вул. Михайла Бойчука, 26, оф. 64, м. Київ, 01103 (UA)

(540) **LENTI PRO**

(511)

Кл. 9: Оптичні апарати та інструменти; контактні лінзи; оптичні лінзи; лінзи накладні оптичні; коригувальні лінзи (оптика); лінзи для окулярів; лупи (оптика); об'єктиви (лінзи) (оптика); прилади, інструменти, що мають окуляри; оправи для окулярів; окуляри; окуляри від сонця; окуляри оптичних приладів; скло оптичне; оптичні вироби; лорнети; моноклі; пенсне; ланцюжки та шнурки до пенсне; оправи до пенсне; футляри на лінзи, контактні лінзи, окуляри та пенсне; оптичне приладдя до вимірювальних приладів; призми (оптика).

Кл. 16: Папір та картон; друкована продукція; матеріали для книжкових оправ; фотографії; канцелярські товари та офісне приладдя, крім меблів; клеї на канцелярські або побутові потреби; креслярські матеріали та приладдя для художників; пензлі для художників; навчальні матеріали; пластмасові листи, плівки та пакети для обгортання і пакування; друкарські шрифти, друкарські кліше; альбоми; альбоми для вирізок; атласи; альманахи; бланки друковані; брошури; буклети; вивіски і таблички паперові або картонні; друковані видання; періодичні видання друковані; прапори паперові; вітальні листівки; газети; гравюри; друковані графічні роботи; графічні зображення; графічні репродукції; довідники друковані; журнали (періодичні видання); записники; збірники друковані; інформаційні бюлетені; календарі; відривні календарі; картини (малюнки) обрамлені або необрамлені; картки; книги; книжки-комікси; каталоги; коробки паперові або картонні; листівки рекламні; зображення перевідні; наклейки (канцелярські товари); обкладинки (канцелярські товари); об'яви друковані; печатки; підставки паперові під вмістини для напоїв; банери (паперові плакати); полотнища з написами або зображеннями паперові; постери; плакати; портрети; поштові листівки; поштові марки; підручники; посібники; проспекти рекламні; путівники друковані; рекламні друковані видання; рекламні друковані матеріали; серветки косметичні паперові; кульки, пакети, мішки (конверти, торбинки) паперові, целофанові або пластмасові для пакування; опакування паперове або картонне; етикетки паперові або картонні; обгортковий папір; папір для пакування; фотожурнали (друковані); штампи.

Кл. 35: Рекламування; керування підприємницькою діяльністю; адміністрування у сфері підприємницької діяльності; офісні роботи; адміністрування програм лояльності для клієнтів; аукціонний продаж; організовування виставок та ярмарків на комерційні або рекламні потреби, в тому числі в мережі Інтернет; влаштовування і проведення різноманітних рекламних акцій, рекламних кампаній, опитувань, промоакцій, медіа-акцій; визначання громадської думки; вивчання ринку; демонстрування товарів, у тому числі: окулярів, контактних лінз, оптичних коригувальних лінз, оправ до окулярів, скелець до окулярів, оптичних і медичних виробів, друкованих видань; комерційне інформування та поради для споживачів у виборі товарів і послуг; послуги імпортно-експортних агентств; послуги з імпорту-експорту різноманітних товарів, у тому числі: окулярів, контактних лінз, оптичних коригувальних лінз, оправ до окулярів, скелець до окулярів, оптичних і медичних виробів, друкованих видань; досліджування ринкове; збирання інформації у комп'ютерні бази даних; маркетинг; маркетинг цільовий; маркетингові дослідження; надавання інформації щодо комерційних та ділових контактів; надавання онлайнових торговельних майданчиків для покупців та продавців товарів і послуг; розповсюджування зразків; наймання (прокат) рекламних матеріалів; наймання рекламного часу на засобах інформування; просування торговельних марок; послуги закупівельні для інших (закуповування товарів та послуг для інших підприємств); оновлювання, коригування та удосконалювання рекламних матеріалів; готування рекламних матеріалів; публікування рекламних текстів; готування рекламних смуг; наймання місця на рекламу; радіорекламування; рекламування поштою; послуги рекламних агентств; розповсюджування рекламних матеріалів; телевізійне рекламування; знімання рекламних відеороликів; телемаркетингові послуги; рекламування через комп'ютерну мережу в режимі он-лайн; розміщування в одному місці, на користь іншим особам, асортименту товарів, у тому числі товарів 9 та 16 класів (крім їх транспортування), яке дозволяє покупцям зручно оглядати та купувати ці товари у пунктах роздрібної та оптової торгівлі, у тому числі у аптеках та фірмових магазинах; розміщування в одному місці, на користь іншим особам, асортименту товарів, у тому числі товарів 9 та 16 класів (крім їх транспортування), яке дозволяє покупцям зручно оглядати та купувати ці товари за допомогою мережі Інтернет; розміщування в одному місці, на користь іншим особам, асортименту товарів, у тому числі товарів 9 та 16 класів (крім їх транспортування), яке дозволяє покупцям зручно оглядати та купувати ці товари за допомогою поштового замовлення, засобів зв'язку, каналів телемагазинів; сприяння продажам для інших, у тому числі сприяння продажам оптичних товарів та приладдя і аксесуарів до них; сприяння продажам товарів і послуг шляхом спонсорсь-

кої підтримки спортивних подій; створювання програм щодо замовляння товарів через телерекламу; створювання рекламних фільмів; представлення продуктів через засоби комунікації з метою роздрібного продажу; комерційне керування ліцензуванням товарів і послуг для інших; адміністративне оброблення замовлень на купівлю; послуги щодо роздрібного продажу фармацевтичних, ветеринарних і гігієнічних препаратів та товарів медичного призначення; послуги щодо оптового продажу фармацевтичних, ветеринарних і гігієнічних препаратів та товарів медичного призначення; інформування та консультування щодо вищезазначених послуг.

Кл. 42: Наукові і технологічні послуги та досліджування і розробки, що їх стосуються; послуги промислового аналізування та досліджування; розробляння та проектування оптичних виробів, апаратури та інструментів; дизайн паковання; промисловий дизайн; стилізований промисловий дизайн; художнє оформляння (промисловий дизайн); художній дизайн; досліджування і розробляння нових товарів для інших; досліджування в оптиці; послуги фахівців з оптики; інформування та консультування щодо вищезазначених послуг.

Кл. 44: Медичні послуги, у тому числі послуги офтальмологічних закладів з охорони здоров'я; медична допомога; медичне консультування для людей з обмеженими можливостями; послуги диспансерів; послуги лікарень; послуги будинків сестринського догляду; послуги поліклінік; послуги центрів корекції зору, в тому числі: комп'ютерна діагностика зору, підбір лінз та окулярів, диспансерний облік, наглядання та лікування пацієнтів, що використовують контактні лінзи; надання рекомендацій щодо використання різноманітних засобів по догляду за офтальмологічними виробами; послуги окулістів; інформування та консультування щодо вищезазначених послуг, у тому числі фармацевтичне консультування.

---

(111) 281049 **(210) m 2018 13771**
(151) 25.08.2020 **(220) 11.06.2018**
(181) 11.06.2028
(732) Товариство з обмеженою відповідальністю "ЛЕНТІ ПРО";
вул. Михайла Бойчука, 26, оф. 64, м. Київ, 01103 (UA)

(540)

(511)

Кл. 9: Оптичні апарати та інструменти; контактні лінзи; оптичні лінзи; лінзи накладні оптичні; коригувальні лінзи (оптика); лінзи для окулярів; лупи (оптика); об'єктиви (лінзи) (оптика); прилади, інструменти, що мають окуляри; оправи для окулярів; окуляри; окуляри від сонця; окуляри оптичних приладів; скло оптичне; оптичні вироби; лорнети; моноклі; пенсне; ланцюжки та шнурки до пенсне; оправи до пенсне; футляри на лінзи, контактні лінзи, окуляри та пенсне; оптичне приладдя до вимірювальних приладів; призми (оптика).

Кл. 16: Папір та картон; друкована продукція; матеріали для книжкових оправ; фотографії; канцелярські товари та офісне приладдя, крім меблів; клеї на канцелярські або побутові потреби; креслярські матеріали та приладдя для художників; пензлі для художників; навчальні матеріали; пластмасові листи, плівки та пакети для обгортання і пакування; друкарські шрифти, друкарські кліше; альбоми; альбоми для вирізок; атласи; альманахи; бланки друковані; брошури; буклети; вивіски і таблички паперові або картонні; друковані видання; періодичні видання друковані; прапори паперові; вітальні листівки; газети; гравюри; друковані графічні роботи; графічні зображення; графічні репродукції; довідники друковані; журнали (періодичні видання); записники; збірники друковані; інформаційні бюлетені; календарі; відривні календарі; картини (малюнки) обрамлені або необрамлені; картки; книги; книжки-комікси; каталоги; коробки паперові або картонні; листівки рекламні; зображення перевідні; наклейки (канцелярські товари); обкладинки (канцелярські товари); об'яви друковані; печатки; підставки паперові під вмістини для напоїв; банери (паперові плакати); полотнища з написами або зображеннями паперові; постери; плакати; портрети; поштові листівки; поштові марки; підручники; посібники; проспекти рекламні; путівники друковані; рекламні друковані видання; рекламні друковані матеріали; серветки косметичні паперові; кульки, пакети, мішки (конверти, торбинки) паперові, целофанові або пластмасові для пакування; опаковання паперове або картонне; етикетки паперові або картонні; обгортковий папір; папір для пакування; фотожурнали (друковані); штампи.

Кл. 35: Рекламування; керування підприємницькою діяльністю; адміністрування у сфері підприємницької діяльності; офісні роботи; адміністрування програм лояльності для клієнтів; аукціонний продаж; організовування виставок та ярмарків на комерційні або рекламні потреби, в тому числі в мережі Інтернет; влаштовування і проведення різноманітних рекламних акцій, рекламних кампаній, опитувань, промоакцій, медіа-акцій; визначання громадської думки; вивчання ринку; демонстрування товарів, у тому числі: окулярів, контактних лінз, оптичних коригувальних лінз, оправ до окулярів, скелець до окулярів, оптичних і медичних виробів, друкованих видань; комерційне інформування та поради для споживачів у виборі товарів і послуг; послуги імпортно-експортних агентств; послуги з імпорту-експорту різноманітних товарів, у тому числі: окулярів, контактних лінз, оптичних коригувальних лінз, оправ до окулярів, скелець до окулярів, оптичних і медичних виробів, друкованих видань; досліджування ринкове; збирання інформації у комп'ютерні бази даних; маркетинг; маркетинг цільовий; маркетингові досліджування; надавання інформації щодо комерційних та ділових контактів; надавання онлайнових торговельних майданчиків для покупців та продавців товарів і послуг; розповсюджування зразків; наймання (прокат) рекламних матеріалів; наймання рекламного часу на засобах інформування; просування торговельних марок; послуги закупівельні для інших (закуповування товарів та послуг для інших

підприємств); оновлювання, коригування та удосконалювання рекламних матеріалів; готування рекламних матеріалів; публікування рекламних текстів; готування рекламних смуг; наймання місця на рекламу; радіорекламування; рекламування поштою; послуги рекламних агентств; розповсюджування рекламних матеріалів; телевізійне рекламування; знімання рекламних відеороликів; телемаркетингові послуги; рекламування через комп'ютерну мережу в режимі он-лайн; розміщування в одному місці, на користь іншим особам, асортименту товарів, у тому числі товарів 9 та 16 класів (крім їх транспортування), яке дозволяє покупцям зручно оглядати та купувати ці товари у пунктах роздрібної та оптової торгівлі, у тому числі у аптеках та фірмових магазинах; розміщування в одному місці, на користь іншим особам, асортименту товарів, у тому числі товарів 9 та 16 класів (крім їх транспортування), яке дозволяє покупцям зручно оглядати та купувати ці товари за допомогою мережі Інтернет; розміщування в одному місці, на користь іншим особам, асортименту товарів, у тому числі товарів 9 та 16 класів (крім їх транспортування), яке дозволяє покупцям зручно оглядати та купувати ці товари за допомогою поштового замовлення, засобів зв'язку, каналів телемагазинів; сприяння продажам для інших, у тому числі сприяння продажам оптичних товарів та приладдя і аксесуарів до них; сприяння продажам товарів і послуг шляхом спонсорської підтримки спортивних подій; створювання програм щодо замовляння товарів через телерекламу; створювання рекламних фільмів; представлення продуктів через засоби комунікації з метою роздрібного продажу; комерційне керування ліцензуванням товарів і послуг для інших; адміністративне оброблення замовлень на купівлю; послуги щодо роздрібного продажу фармацевтичних, ветеринарних і гігієнічних препаратів та товарів медичного призначення; послуги щодо оптового продажу фармацевтичних, ветеринарних і гігієнічних препаратів та товарів медичного призначення; інформування та консультування щодо вищезазначених послуг.

Кл. 42: Наукові і технологічні послуги та досліджування і розробки, що їх стосуються; послуги промислового аналізування та досліджування; розробляння та проектування оптичних виробів, апаратури та інструментів; дизайн паковання; промисловий дизайн; стилізований промисловий дизайн; художнє оформляння (промисловий дизайн); художній дизайн; досліджування і розробляння нових товарів для інших; досліджування в оптиці; послуги фахівців з оптики; інформування та консультування щодо вищезазначених послуг.

Кл. 44: Медичні послуги, у тому числі послуги офтальмологічних закладів з охорони здоров'я; медична допомога; медичне консультування для людей з обмеженими можливостями; послуги диспансерів; послуги лікарень; послуги будинків сестринського догляду; послуги поліклінік; послуги центрів корекції зору, в тому числі: комп'ютерна діагностика зору, підбір лінз та окулярів, диспансерний облік, наглядання та лікування пацієнтів, що використовують контактні лінзи; надання рекомендацій щодо використання різноманітних засобів по догляду за офтальмологічними виробами; послуги окулістів; інформування та консультування щодо вищезазначених послуг, у тому числі фармацевтичне консультування.

---

(111) **281050** **(210)** **m 2018 13782**
(151) **25.08.2020** **(220)** **12.06.2018**
(181) **12.06.2028**
(591) оранжевий, зелений, сірий, коричневий, чорний, білий, червоний, бежевий, блакитний, темно-синій, рожевий
(732) **Отовчиць Сергій Леонідович;**
вул. Вільхова, 17, кв. 17, м. Тернопіль, 46003 (UA)

(540)

Дивись кольорову копію з оригіналу зображення знака в кінці бюлетеня

(511)

Кл. 35: Адміністративне оброблення замовлень на купівлю; адміністрування програм лояльності для клієнтів; адміністрування програм лояльності для постійних клієнтів авіакомпаній; аналізування собівартості; аудит підприємницької діяльності; аукціонний продаж; аутсорсингове адміністративне керування для компаній; бухгалтерський облік; ведення бухгалтерських книг; веб-індексування на комерційні або рекламні потреби; ведення переговорів щодо укладання угод у сфері підприємницької діяльності для інших; вивчання ринку; визначання громадської думки; виписування рахунків; влаштовування передплати газет для інших; влаштовування передплати телекомунікаційних послуг для інших; готування платіжних документів; готування податкових декларацій; демонстрування товарів; довідкові послуги у сфері підприємницької діяльності; допомога в керуванні підприємницькою діяльністю; допомога у комерційному або промисловому керуванні; дорадчі послуги для керування підприємницькою діяльністю; досліджування щодо підприємницької діяльності; економічне прогнозування; забезпечування інформацією в сфері підприємницької діяльності за допомогою веб-сайтів; збирання інформації у комп'ютерні бази даних; збирання статистичних даних; інформування щодо підприємницької діяльності; керування діяльністю артистів-виконавців; керування діяльністю вільнонайманих працівників; керування діяльністю готелів; керування діяльністю спортсменів; керування діяльністю щодо програм з

відшкодовування витрат для інших; комерційне інформування та поради для споживачів (центри підтримки споживачів); комерційне керування ліцензуванням товарів і послуг для інших; комп'ютеризоване ведення справ; консультування з керування персоналом; консультування з керування підприємницькою діяльністю; консультування з комунікаційної стратегії щодо зв'язків з громадськістю; консультування з комунікаційних стратегій щодо рекламування; консультування з організовування підприємницької діяльності; маркетинг; маркетингові дослідження; машинописні роботи; надавання інформації щодо комерційних та ділових контактів; надавання онлайнових торговельних майданчиків для покупців та продавців товарів і послуг; написання біографічних довідок для інших; написання резюме для інших; написання рекламних текстів; написання сценаріїв на рекламні потреби; оброблення текстів; оновлювання рекламних матеріалів; оновлювання та ведення даних у комп'ютерних базах даних; оновлювання та ведення інформації в реєстрах; оптимізація відвідуваності веб-сайтів; організовування виставок на комерційні або рекламні потреби; організовування показів мод на рекламні потреби; організовування ярмарків на комерційні або рекламні потреби; орендування рекламного місця; оформляння вітрин; оцінювання підприємницької діяльності; підбирання персоналу; поради щодо організовування і керування підприємницькою діяльністю; посередницькі послуги у сфері підприємницької діяльності щодо підбору потенційних приватних інвесторів для підприємців, які потребують фінансування; послуги агентств комерційного інформування; послуги агентств працевлаштування; послуги експертів з ефективності підприємницької діяльності; послуги з аутсорсингу (допомога у сфері підприємницької діяльності); послуги з керування підприємницькими проектами для об'єктів будівництва; послуги з комерційного посередництва; послуги з макетування на рекламні потреби; послуги з нагадування про ділові зустрічі (офісні роботи); послуги з огляду преси; послуги з порівнювання цін; послуги закупівельні для інших (закуповування товарів та замовляння послуг для інших підприємств); послуги з релокації для підприємств; послуги з фотокопіювання; послуги зі складання графіків ділових зустрічей (офісні роботи); послуги із заповнювання податкової декларації; послуги імпортно-експортних агентств; послуги манекенників для рекламування або сприяння продажам; послуги рекламних агентств; послуги секретарів; послуги щодо зв'язків з громадськістю; послуги щодо оптового продажу фармацевтичних, ветеринарних і гігієнічних препаратів та товарів медичного призначення; послуги щодо роздрібного продажу фармацевтичних, ветеринарних і гігієнічних препаратів та товарів медичного призначення; пошук даних у комп'ютерних файлах для інших; пошук спонсорів; пошукова оптимізація для сприяння продажам; представляння товарів на засобах інформування з метою роздрібного продажу; приймання телефонних дзвінків для недоступних абонентів; прокат білбордів (рекламних щитів); прокат офісних машин і обладнання; прокат рекламних матеріалів; прокат рекламного часу на засобах інформування; прокат торговельних автоматів; прокат торговельних стендів; прокат фотокопіювальних машин; пряме поштове рекламування; психологічне тестування для відбирання персоналу; публікування рекламних текстів; радіорекламування; реєстрування письмових повідомлень та даних; рекламування; рекламування з оплатою переходів на веб-сторінку за рекламним оголошенням; рекламування зовнішнє; розклеювання рекламних плакатів; рекламування поштою; рекламування через комп'ютерну мережу в режимі он-лайн; репродукування документів; розповсюджування зразків; розповсюджування рекламних матеріалів; розробляння рекламних матеріалів; розслідування у сфері підприємницької діяльності; систематизування інформації у комп'ютерні бази даних; складання звітів про стан рахунків; складання індексів інформації на комерційні або рекламні потреби; сприяння продажам для інших; створювання програм щодо замовляння товарів через телерекламу; створювання рекламних фільмів; стенографування; текстове записування інформації (офісні роботи); телевізійне рекламування; телемаркетингові послуги; узгоджування та укладання комерційних угод для третіх сторін; фахове консультування щодо підприємницької діяльності.

---

(111) **281051** **(210)** **m 2018 13804**
(151) **25.08.2020** **(220)** **12.06.2018**
(181) **12.06.2028**
(732) **Кашин Артем Вікторович;**
просп. Михайла Лушпи, 9, кв. 98, м. Суми, 40035 (UA)

(540)

ComfortTrip

(511)
Кл. 12: Транспортні засоби; апарати, що переміщуються по землі, повітрям або по воді.

---

(111) **281052** **(210)** **m 2018 13806**
(151) **25.08.2020** **(220)** **12.06.2018**
(181) **12.06.2028**
(732) **Говеєва Тетяна Георгіївна;**
вул. Петровського, с. Погреби, Броварський р-н, Київська обл., 07416 (UA)
Геворгян Олена Володимирівна;
вул. Дорогожицька, 16 А, кв. 48, м. Київ, 04112 (UA)

(540)

KOSMOS

(511)
Кл. 30: Кава, чай, какао та замінники кави; рис; тапіока і саго; борошно та зернові продукти; хліб, кондитерські вироби; харчові льоди; цукор, мед, меляса; дріжджі,

пекарські порошки; сіль; гірчиця; оцет, соуси (приправи); прянощі; лід (заморожена вода).

---

(111) **281053** **(210)** **m 2018 13807**
(151) **25.08.2020** **(220)** **12.06.2018**
(181) **12.06.2028**
(732) **Смолій Костянтин Сергійович;**
просп. Оболонський, 14 Б, кв. 261, м. Київ, 04205 (UA)

(540) Killer Diller

(511)
Кл. 25: Одяг, взуття, наголовні убори.

---

(111) **281054** **(210)** **m 2018 13808**
(151) **25.08.2020** **(220)** **12.06.2018**
(181) **12.06.2028**
(732) **Смолій Костянтин Сергійович;**
просп. Оболонський, 14 Б, кв. 261, м. Київ, 04205 (UA)

(540) Перша Ліпша

(511)
Кл. 43: Забезпечування устаткованням для наметового табору; замовляння місць в пансіонатах; кейтерингові послуги щодо забезпечування їжею та напоями; орендування приміщень для зустрічей; орендування тимчасового житла; пансіонати для тварин; послуги агентств із забезпечування житлом (у готелях, пансіонатах); послуги барів; послуги будинків для людей похилого віку; послуги готелів; послуги дитячих ясел; послуги їдалень; послуги кафе; послуги кафетеріїв; послуги мотелів; послуги пансіонатів; послуги ресторанів; послуги ресторанів самообслуговування; послуги ресторанів японської кухні; послуги снек-барів; послуги таборів вихідного дня (забезпечування тимчасовим житлом); послуги туристичних баз; прокат диспенсерів для питної води; прокат наметів; прокат обладнання для куховарення; прокат освітлювальної апаратури; прокат пересувних будівель; прокат стільців, столів, столової білизни, скляного посуду; резервування місць в готелях; резервування тимчасового житла; служби прийому для тимчасового розміщування (керування прибуттям та відправленням); створювання композицій з харчових продуктів.

---

(111) **281055** **(210)** **m 2018 13825**
(151) **25.08.2020** **(220)** **12.06.2018**
(181) **12.06.2028**
(732) **Дідковська Марія Олексіївна;**
вул. Терещенківська, 13, кв. 108, м. Київ, 01004 (UA)

(540) Класик Пікнік

(511)
Кл. 35: Адміністративна допомога щодо запитів про подання комерційних пропозицій; адміністративна допомога щодо запрошень до участі у тендерних процедурах; адміністративне оброблення замовлень на купівлю; адміністрування програм лояльності для клієнтів; адміністрування програм лояльності для постійних клієнтів авіакомпаній; аналізування собівартості; аудит підприємницької діяльності; аудит фінансовий; аукціонний продаж; аутсорсингове адміністративне керування для компаній; бухгалтерський облік; веб-індексування на комерційні або рекламні потреби; ведення бухгалтерських книг; ведення переговорів щодо укладання угод у сфері підприємницької діяльності для інших; вивчання ринку; визначання громадської думки; виписування рахунків; влаштовування передплати газет для інших; влаштовування передплати телекомунікаційних послуг для інших; готування платіжних документів; готування податкових декларацій; демонстрування товарів; довідкові послуги у сфері підприємницької діяльності; допомога в керуванні підприємницькою діяльністю; допомога у комерційному або промисловому керуванні; дорадчі послуги для керування підприємницькою діяльністю; досліджування щодо підприємницької діяльності; економічне прогнозування; забезпечування інформацією в сфері підприємницької діяльності за допомогою веб-сайтів; збирання інформації у комп'ютерні бази даних; збирання статистичних даних; інформування щодо підприємницької діяльності; керування діяльністю артистів-виконавців; керування діяльністю вільнонайманих працівників; керування діяльністю готелів; керування діяльністю спортсменів; керування діяльністю щодо програм з відшкодовування витрат для інших; керування підприємницькою діяльністю в перехідний період; комерційне інформування та поради для споживачів у виборі товарів і послуг; комерційне керування ліцензуванням товарів і послуг для інших; комп'ютеризоване ведення справ; консультування з керування персоналом; консультування з керування підприємницькою діяльністю; консультування з комунікаційних стратегій щодо рекламування; консультування з комунікаційної стратегії щодо зв'язків з громадськістю; консультування з організовування підприємницької діяльності; маркетинг; маркетинг у рамках робіт з видання програмного забезпечення; маркетинг цільовий; маркетингові досліджування; машинописні роботи; надавання інформації щодо комерційних та ділових контактів; надавання онлайнових торговельних майданчиків для покупців та продавців товарів і послуг; написання біографічних довідок для інших; написання резюме для інших; написання рекламних текстів; написання сценаріїв на рекламні потреби; оброблення текстів; оновлювання рекламних матеріалів; оновлювання та ведення даних у комп'ютерних базах даних; оновлювання та ведення інформації в реєстрах; оптимізація відвідуваності веб-сайтів; організовування виставок на комерційні або рекламні потреби; організовування показів мод на рекламні потреби; організовування ярмарків на комерційні або рекламні потреби; орендування рекламного місця; оформляння вітрин; оцінювання підприємницької діяльності; підбирання

персоналу; поради щодо організовування і керування підприємницькою діяльністю; посередницькі послуги у сфері підприємницької діяльності щодо підбору потенційних приватних інвесторів для підприємців, які потребують фінансування; послуги агентств комерційного інформування; послуги агентств працевлаштування; послуги експертів з ефективності підприємницької діяльності; послуги з аутсорсингу (допомога у сфері підприємницької діяльності); послуги з керування підприємницькими проектами для об'єктів будівництва; послуги з комерційного посередництва; послуги з конкурентного розвідування ринку; послуги з макетування на рекламні потреби; послуги з нагадування про ділові зустрічі (офісні роботи); послуги з огляду преси; послуги з порівнювання цін; послуги з релокації для підприємств; послуги з розвідування ринку; послуги з фотокопіювання; послуги закупівельні для інших (закуповування товарів та послуг для інших підприємств); послуги зі складання графіків ділових зустрічей (офісні роботи); послуги зі створювання та керування списками подарунків; послуги із заповнювання податкової декларації; послуги імпортно-експортних агентств; послуги манекенників для рекламування або сприяння продажам; послуги рекламних агентств; послуги секретарів; послуги щодо зв'язків з громадськістю; послуги щодо оптового продажу фармацевтичних, ветеринарних і гігієнічних препаратів та товарів медичного призначення; послуги щодо роздрібного продажу завантажних музичних творів у цифровому форматі в режимі он-лайн; послуги щодо роздрібного продажу завантажних рингтонів у режимі он-лайн; послуги щодо роздрібного продажу завантажних та попередньо записаних музичних творів та фільмів у режимі он-лайн; послуги щодо роздрібного продажу творів мистецтва художніми галереями; послуги щодо роздрібного продажу фармацевтичних, ветеринарних і гігієнічних препаратів та товарів медичного призначення; пошук даних у комп'ютерних файлах для інших; пошук спонсорів; пошукова оптимізація для сприяння продажам; представляння товарів на засобах інформування з метою роздрібного продажу; приймання телефонних дзвінків для недоступних абонентів; прокат білбордів (рекламних щитів); прокат офісних машин і обладнання; прокат рекламних матеріалів; прокат рекламного часу на засобах інформування; прокат торговельних автоматів; прокат торговельних стендів; прокат фотокопіювальних машин; пряме поштове рекламування; психологічне тестування для відбирання персоналу; публікування рекламних текстів; радіорекламування; реєстрування письмових повідомлень та даних; рекламування; рекламування з оплатою переходів на веб-сторінку за рекламним оголошенням; рекламування зовнішнє; рекламування поштою; рекламування через комп'ютерну мережу в режимі он-лайн; репродукування документів; розклеювання рекламних плакатів; розповсюджування зразків; розповсюджування рекламних матеріалів; розробляння рекламних матеріалів; розслідування у сфері підприємницької діяльності; систематизування інформації у комп'ютерні бази даних; складання звітів про стан рахунків; складання індексів інформації на комерційні або рекламні потреби; сприяння продажам для інших; сприяння продажам товарів і послуг шляхом спонсорської підтримки спортивних подій; створювання програм щодо замовляння товарів через телерекламу; створювання рекламних фільмів; стенографування; текстове записування інформації (офісні роботи); телевізійне рекламування; телемаркетингові послуги; узгоджування та укладання комерційних угод для третіх сторін; фахове консультування щодо підприємницької діяльності.

Кл. 41: Академії (освіта); викладання; відеознімання; влаштовування і проведення з'їздів; влаштовування і проведення колоквіумів; влаштовування і проведення конференцій; влаштовування і проведення концертів; влаштовування і проведення навчальних форумів з особистою присутністю; влаштовування і проведення практичних занять (навчання); влаштовування і проведення семінарів; влаштовування і проведення симпозіумів; влаштовування конкурсів краси; гімнастичне викладання; готування публікацій за допомогою електронних настільних видавничих засобів; дошкільні навчальні заклади; дресирування тварин; дубльований переклад; екзаменування у навчанні; забезпечування незавантажними відеозаписами в режимі он-лайн; забезпечування незавантажними електронними публікаціями в режимі он-лайн; забезпечування незавантажними музичними творами в режимі он-лайн; забезпечування незавантажними телевізійними програмами за допомогою відеосервісів за запитом; забезпечування незавантажними фільмами за допомогою відеосервісів за запитом; забезпечування спортивним устаткованням; забезпечування устаткованням для відпочинку; забезпечування устаткованням для гольфа; забезпечування устаткованням для казино (азартних ігор); замовляння квитків на видовища; заочні курси; ігрові послуги, що надаються в режимі он-лайн через комп'ютерну мережу; інформування щодо відпочинку; інформування щодо освіти; інформування щодо розваг; кінопокази; культурні, освітні або розважальні послуги, що надаються художніми галереями; мікрофільмування; монтування відеострічок; навчальні послуги, що надаються за допомогою симуляторів; навчання айкідо; навчання з проведення чайної церемонії; навчання індивідуальне; навчання у школах-інтернатах; надавання музейних послуг (презентації, виставки); написання кіносценаріїв; написання пісень; написання сценаріїв, крім призначених на рекламні потреби; написання текстів; організовування балів; організовування видовищ (послуги імпресаріо); організовування виставок на культурні або освітні потреби; організовування конкурсів (освітніх або розважальних); організовування лотерей; організовування показів мод на розважальні потреби; організовування розважальних костюмованих заходів; організовування спортивних змагань; освітні послуги; освітні послуги, що надаються школами; переклад мови жестів; планування вечірок (розваги); послуги артистів з розважання; послуги бібліотек з видавання книжок; послуги диск-жокеїв; послуги дискотек; послуги з каліграфії; послуги з макетування, крім призначених на рекламні потреби; послуги з усного перекладу; послуги залів ігрових автоматів; послуги зоопарків; послуги інструкторів

(навчання); послуги караоке; послуги кіностудій; послуги клубів (розважальні або освітні); послуги клубів здоров'я (оздоровчі та фітнес-тренування); послуги натурників для художників; послуги нічних клубів (розваги); послуги оркестрів; послуги парків атракціонів; послуги перекладачів; послуги пересувних бібліотек; послуги персональних тренерів (фітнес-тренування); послуги репортерів; послуги спортивних таборів; послуги студій записування; послуги таборів вихідного дня (розважання); послуги театральних кас; послуги фоторепортерів; послуги щодо азартних ігор; послуги щодо музичного композиціювання; практичне навчання (демонстрування); представляння вистав наживо; представляння естрадних вистав; представляння циркових вистав; проведення альпіністських турів у супроводі гідів; проведення екскурсійних турів; проведення занять з фітнесу; прокат акваріумів хатніх; прокат аудіоапаратури; прокат видовищних декорацій; прокат відеокамер; прокат відеомагнітофонів; прокат відеострічок; прокат звукозаписувачів; прокат іграшок; прокат ігрового обладнання; прокат кіноапаратури; прокат кінофільмів; прокат обладнання для підводного плавання; прокат освітлювальної апаратури для театральних студій або телестудій; прокат радіо- і телевізійних приймачів; прокат спортивних майданчиків; прокат спортивного обладнання, крім транспортних засобів; прокат творів мистецтва; прокат театральних декорацій; прокат тенісних кортів; прокат устаткування для стадіонів; професійна перепідготовка; професійне орієнтування (поради щодо освіти або навчання); публікування електронних книжок та журналів у режимі он-лайн; публікування книжок; публікування текстів, крім рекламних; радіопередачі розважальні; релігійна освіта; розважальні послуги; створювання видовищ; створювання музичних творів; створювання радіо- і телевізійних програм; створювання фільмів, крім рекламних; субтитрування; театральні постановки; телевізійні передачі розважальні; фізичне виховування; фотографування; хронометраж спортивних подій.

Кл. 43: Забезпечування устаткованням для наметового табору; замовляння місць в пансіонатах; кейтерингові послуги щодо забезпечування їжею та напоями; орендування приміщень для зустрічей; орендування тимчасового житла; пансіонати для тварин; послуги агентств із забезпечування житлом (у готелях, пансіонатах); послуги барів; послуги будинків для людей похилого віку; послуги готелів; послуги дитячих ясел; послуги їдалень; послуги кафе; послуги кафетеріїв; послуги мотелів; послуги пансіонатів; послуги ресторанів; послуги ресторанів самообслуговування; послуги ресторанів японської кухні; послуги ресторанів, що спеціалізуються на стравах з локшини удон та соба; послуги снек-барів; послуги таборів вихідного дня (забезпечування тимчасовим житлом); послуги туристичних баз; прокат диспенсерів для питної води; прокат наметів; прокат обладнання для куховарення; прокат освітлювальної апаратури; прокат пересувних будівель; прокат стільців, столів, столової білизни, скляного посуду; резервування місць в готелях; резервування тимчасового житла; служби прийому для тимчасового розміщування (керування прибуттям та відправленням); створювання композицій з харчових продуктів.

---

(111) **281056** **(210)** **m 2018 13831**
(151) **25.08.2020** **(220)** **12.06.2018**
(181) **12.06.2028**
(732) **Дідковська Марія Олексіївна; вул. Терещенківська, 13, кв. 108, м. Київ, 01004 (UA)**

(540) **Classic Picnic**

(511)

Кл. 35: Адміністративна допомога щодо запитів про подання комерційних пропозицій; адміністративна допомога щодо запрошень до участі у тендерних процедурах; адміністративне оброблення замовлень на купівлю; адміністрування програм лояльності для клієнтів; адміністрування програм лояльності для постійних клієнтів авіакомпаній; аналізування собівартості; аудит підприємницької діяльності; аудит фінансовий; аукціонний продаж; аутсорсингове адміністративне керування для компаній; бухгалтерський облік; веб-індексування на комерційні або рекламні потреби; ведення бухгалтерських книг; ведення переговорів щодо укладання угод у сфері підприємницької діяльності для інших; вивчання ринку; визначання громадської думки; виписування рахунків; влаштовування передплати газет для інших; влаштовування передплати телекомунікаційних послуг для інших; готування платіжних документів; готування податкових декларацій; демонстрування товарів; довідкові послуги у сфері підприємницької діяльності; допомога в керуванні підприємницькою діяльністю; допомога у комерційному або промисловому керуванні; дорадчі послуги для керування підприємницькою діяльністю; досліджування щодо підприємницької діяльності; економічне прогнозування; забезпечування інформацією в сфері підприємницької діяльності за допомогою веб-сайтів; збирання інформації у комп'ютерні бази даних; збирання статистичних даних; інформування щодо підприємницької діяльності; керування діяльністю артистів-виконавців; керування діяльністю вільнонайманих працівників; керування діяльністю готелів; керування діяльністю спортсменів; керування діяльністю щодо програм з відшкодовування витрат для інших; керування підприємницькою діяльністю в перехідний період; комерційне інформування та поради для споживачів у виборі товарів і послуг; комерційне керування ліцензуванням товарів і послуг для інших; комп'ютеризоване ведення справ; консультування з керування персоналом; консультування з керування підприємницькою діяльністю; консультування з комунікаційних стратегій щодо рекламування; консультування з комунікаційної стратегії щодо зв'язків з громадськістю; консультування з організовування підприємницької діяльності; маркетинг; маркетинг у рамках робіт з видання програмного забезпечення; маркетинг цільовий; маркетингові досліджування; машинописні роботи; надавання інформації щодо комерційних та

ділових контактів; надавання онлайнових торговельних майданчиків для покупців та продавців товарів і послуг; написання біографічних довідок для інших; написання резюме для інших; написання рекламних текстів; написання сценаріїв на рекламні потреби; обробляння текстів; оновлювання рекламних матеріалів; оновлювання та ведення даних у комп'ютерних базах даних; оновлювання та ведення інформації в реєстрах; оптимізація відвідуваності веб-сайтів; організовування виставок на комерційні або рекламні потреби; організовування показів мод на рекламні потреби; організовування ярмарків на комерційні або рекламні потреби; орендування рекламного місця; оформляння вітрин; оцінювання підприємницької діяльності; підбирання персоналу; поради щодо організовування і керування підприємницькою діяльністю; посередницькі послуги у сфері підприємницької діяльності щодо підбору потенційних приватних інвесторів для підприємців, які потребують фінансування; послуги агентств комерційного інформування; послуги агентств працевлаштування; послуги експертів з ефективності підприємницької діяльності; послуги з аутсорсингу (допомога у сфері підприємницької діяльності); послуги з керування підприємницькими проектами для об'єктів будівництва; послуги з комерційного посередництва; послуги з конкурентного розвідування ринку; послуги з макетування на рекламні потреби; послуги з нагадування про ділові зустрічі (офісні роботи); послуги з огляду преси; послуги з порівнювання цін; послуги з релокації для підприємств; послуги з розвідування ринку; послуги з фотокопіювання; послуги закупівельні для інших (закуповування товарів та послуг для інших підприємств); послуги зі складання графіків ділових зустрічей (офісні роботи); послуги зі створювання та керування списками подарунків; послуги із заповнювання податкової декларації; послуги імпортно-експортних агентств; послуги манекенників для рекламування або сприяння продажам; послуги рекламних агентств; послуги секретарів; послуги щодо зв'язків з громадськістю; послуги щодо оптового продажу фармацевтичних, ветеринарних і гігієнічних препаратів та товарів медичного призначення; послуги щодо роздрібного продажу завантажних музичних творів у цифровому форматі в режимі онлайн; послуги щодо роздрібного продажу завантажних рингтонів у режимі он-лайн; послуги щодо роздрібного продажу завантажних та попередньо записаних музичних творів та фільмів у режимі онлайн; послуги щодо роздрібного продажу творів мистецтва художніми галереями; послуги щодо роздрібного продажу фармацевтичних, ветеринарних і гігієнічних препаратів та товарів медичного призначення; пошук даних у комп'ютерних файлах для інших; пошук спонсорів; пошукова оптимізація для сприяння продажам; представляння товарів на засобах інформування з метою роздрібного продажу; приймання телефонних дзвінків для недоступних абонентів; прокат білбордів (рекламних щитів); прокат офісних машин і обладнання; прокат рекламних матеріалів; прокат рекламного часу на засобах інформування; прокат торговельних автоматів; прокат торговельних стендів; прокат фотокопіювальних машин; пряме поштове рекламування; психологічне тестування для відбирання персоналу; публікування рекламних текстів; радіорекламування; реєстрування письмових повідомлень та даних; рекламування; рекламування з оплатою переходів на веб-сторінку за рекламним оголошенням; рекламування зовнішнє; рекламування поштою; рекламування через комп'ютерну мережу в режимі он-лайн; репродукування документів; розклеювання рекламних плакатів; розповсюджування зразків; розповсюджування рекламних матеріалів; розробляння рекламних матеріалів; розслідування у сфері підприємницької діяльності; систематизування інформації у комп'ютерні бази даних; складання звітів про стан рахунків; складання індексів інформації на комерційні або рекламні потреби; сприяння продажам для інших; сприяння продажам товарів і послуг шляхом спонсорської підтримки спортивних подій; створювання програм щодо замовляння товарів через телерекламу; створювання рекламних фільмів; стенографування; текстове записування інформації (офісні роботи); телевізійне рекламування; телемаркетингові послуги; узгоджування та укладання комерційних угод для третіх сторін; фахове консультування щодо підприємницької діяльності.

Кл. 41: Академії (освіта); викладання; відеознімання; влаштовування і проведення з'їздів; влаштовування і проведення колоквіумів; влаштовування і проведення конференцій; влаштовування і проведення концертів; влаштовування і проведення навчальних форумів з особистою присутністю; влаштовування і проведення практичних занять (навчання); влаштовування і проведення семінарів; влаштовування і проведення симпозіумів; влаштовування конкурсів краси; гімнастичне викладання; готування публікацій за допомогою електронних настільних видавничих засобів; дошкільні навчальні заклади; дресирування тварин; дубльований переклад; екзаменування у навчанні; забезпечування незавантажними відеозаписами в режимі он-лайн; забезпечування незавантажними електронними публікаціями в режимі он-лайн; забезпечування незавантажними музичними творами в режимі он-лайн; забезпечування незавантажними телевізійними програмами за допомогою відеосервісів за запитом; забезпечування незавантажними фільмами за допомогою відеосервісів за запитом; забезпечування спортивним устаткованням; забезпечування устаткованням для відпочинку; забезпечування устаткованням для гольфа; забезпечування устаткованням для казино (азартних ігор); замовляння квитків на видовища; заочні курси; ігрові послуги, що надаються в режимі он-лайн через комп'ютерну мережу; інформування щодо відпочинку; інформування щодо освіти; інформування щодо розваг; кінопокази; культурні, освітні або розважальні послуги, що надаються художніми галереями; мікрофільмування; монтування відеострічок; навчальні послуги, що надаються за допомогою симуляторів; навчання айкідо; навчання з проведення чайної церемонії; навчання індивідуальне; навчання у школах-інтернатах; надавання музейних послуг (презентації, виставки); написання кіносценаріїв; написання пісень; написання сценаріїв, крім призначених на рекламні потреби; написання текстів; організовування балів; організовування видовищ (послу-

ги імпресаріо); організовування виставок на культурні або освітні потреби; організовування конкурсів (освітніх або розважальних); організовування лотерей; організовування показів мод на розважальні потреби; організовування розважальних костюмованих заходів; організовування спортивних змагань; освітні послуги; освітні послуги, що надаються школами; переклад мови жестів; планування вечірок (розваги); послуги артистів з розважання; послуги бібліотек з видавання книжок; послуги диск-жокеїв; послуги дискотек; послуги з каліграфії; послуги з макетування, крім призначених на рекламні потреби; послуги з усного перекладу; послуги залів ігрових автоматів; послуги зоопарків; послуги інструкторів (навчання); послуги караоке; послуги кіностудій; послуги клубів (розважальні або освітні); послуги клубів здоров'я (оздоровчі та фітнес-тренування); послуги натурників для художників; послуги нічних клубів (розваги); послуги оркестрів; послуги парків атракціонів; послуги перекладачів; послуги пересувних бібліотек; послуги персональних тренерів (фітнес-тренування); послуги репортерів; послуги спортивних таборів; послуги студій записування; послуги таборів вихідного дня (розважання); послуги театральних кас; послуги фоторепортерів; послуги щодо азартних ігор; послуги щодо музичного композиціювання; практичне навчання (демонстрування); представляння вистав наживо; представляння естрадних вистав; представляння циркових вистав; проведення альпіністських турів у супроводі гідів; проведення екскурсійних турів; проведення занять з фітнесу; прокат акваріумів хатніх; прокат аудіоапаратури; прокат видовищних декорацій; прокат відеокамер; прокат відеомагнітофонів; прокат відеострічок; прокат звукозаписувачів; прокат іграшок; прокат ігрового обладнання; прокат кіноапаратури; прокат кінофільмів; прокат обладнання для підводного плавання; прокат освітлювальної апаратури для театральних студій або телестудій; прокат радіо- і телевізійних приймачів; прокат спортивних майданчиків; прокат спортивного обладнання, крім транспортних засобів; прокат творів мистецтва; прокат театральних декорацій; прокат тенісних кортів; прокат устаткування для стадіонів; професійна перепідготовка; професійне орієнтування (поради щодо освіти або навчання); публікування електронних книжок та журналів у режимі он-лайн; публікування книжок; публікування текстів, крім рекламних; радіопередачі розважальні; релігійна освіта; розважальні послуги; створювання видовищ; створювання музичних творів; створювання радіо- і телевізійних програм; створювання фільмів, крім рекламних; субтитрування; театральні постановки; телевізійні передачі розважальні; фізичне виховування; фотографування; хронометраж спортивних подій.

Кл. 43: Забезпечування устаткованням для наметового табору; замовляння місць в пансіонатах; кейтерингові послуги щодо забезпечування їжею та напоями; орендування приміщень для зустрічей; орендування тимчасового житла; пансіонати для тварин; послуги агентств із забезпечування житлом (у готелях, пансіонатах); послуги барів; послуги будинків для людей похилого віку; послуги готелів; послуги дитячих ясел; послуги їдалень; послуги кафе; послуги кафетеріїв; послуги мотелів; послуги пансіонатів; послуги ресторанів; послуги ресторанів самообслуговування; послуги ресторанів японської кухні; послуги ресторанів, що спеціалізуються на стравах з локшини удон та соба; послуги снек-барів; послуги таборів вихідного дня (забезпечування тимчасовим житлом); послуги туристичних баз; прокат диспенсерів для питної води; прокат наметів; прокат обладнання для куховарення; прокат освітлювальної апаратури; прокат пересувних будівель; прокат стільців, столів, столової білизни, скляного посуду; резервування місць в готелях; резервування тимчасового житла; служби прийому для тимчасового розміщування (керування прибуттям та відправленням); створювання композицій з харчових продуктів.

---

(111) **281057** **(210)** **m 2018 13897**
(151) **25.08.2020** **(220)** **12.06.2018**
(181) **12.06.2028**
(732) **Кравчук Ірина Анатоліївна;**
вул. Бекетова, 10, кв. 64, м. Харків, 61007 (UA)

(540)

CENTR_EGO

(511)

Кл. 18: Вичинена шкіра; шкури тварин; валізи і сумки; візитниці; вмістинки на ключі; гаманці; етикетки з вичиненої шкіри; кейси для документів; кишенькові гаманці; набори сумок для подорожей (з вичиненої шкіри); нотні папки; паски вузькі з вичиненої шкіри; пляжні сумки; портфелі з вичиненої шкіри; портфелі-папки; рюкзаки (ранці); спортивні сумки; сумки (пакети, торбинки) з вичиненої шкіри для пакування; сумки для одягу дорожні; сумки жіночі; футляри для карток (бумажники); футляри для кредитних карток (гаманці); хутро (шкурки); шнурки з вичиненої шкіри.

Кл. 25: Одяг, взуття, наголовні убори; бандани (хустки); берети; боа (горжетки); боді (спідня білизна); ботильйони; бриджі; бюстгальтери-корсети; взуття пляжне; вилоги рукавів; манжети (одяг); вироби трикотажні (одяг); вовняні куртки; вуалі (одяг); гамаші; теплі панчішні вироби; гетри; краги; готові підкладки (частини одягу); грації; джемпери; пуловери; светри; еспадрильї; жилети; безрукавки; знімні коміри; капелюхи паперові (одяг); каптури (одяг); кашне; кишені для одягу; кімоно; козирки (наголовні убори); козирки для наголовних уборів; комбінації (спідня білизна); комбінезони (одяг); коміри (одяг); корсажі (жіноча білизна); корсети (спідня білизна); костюми; краватки; куртки; легінси (штани); мітенки; муфти (одяг); накидки хутряні; напівчоботи; натільний одяг; спідня білизна; носкові частини взуття; одяг верхній; одяг готовий; одяг з вичиненої шкіри; одяг з габардину; одяг з джерсі; одяг із штучної шкіри; одяг непромокальний; одяг пляжний; пальта; панчішні вироби; парки; пелерини; перев'язи для одягу; передки взуттєві; піжами; плащі; пов'язки наголовні (одяг); пончо; пояси (одяг); пояси-гаманці (одяг); ра-

нти для взуття; сандалі; сарафани; сарі; саронги; сорочки; сорочки з короткими рукавами; спідниці; спідниці спідні; спідниці-шорти; спортивний трикотажний одяг; спортивні майки; сукні; тоги; труси; труси-боксери; туфлі; фартухи (одяг); футболки; халати; хустинки для нагрудних кишень; хустки нашийні; шарфи; хутро (одяг); чоботи; чоботи зі шнурками; шалі; шапки; кепки; шкарпетки; штани; штрипки для штанів; штрипки для гетрів; шуби.

Кл. 35: Рекламування; керування підприємницькою діяльністю; адміністрування у сфері підприємницької діяльності; адміністративне оброблення замовлень на купівлю; адміністрування програм лояльності для клієнтів; аукціонний продаж; бухгалтерський облік; ведення бухгалтерських книг; веб-індексування на комерційні або рекламні потреби; ведення переговорів щодо укладання угод у сфері підприємницької діяльності для інших; вивчання ринку; визначання громадської думки; виписування рахунків; готування платіжних документів; демонстрування товарів; довідкові послуги у сфері підприємницької діяльності; допомога в керуванні підприємницькою діяльністю; допомога у комерційному або промисловому керуванні; дорадчі послуги для керування підприємницькою діяльністю; досліджування щодо підприємницької діяльності; забезпечування інформацією в сфері підприємницької діяльності за допомогою веб-сайтів; збирання інформації у комп'ютерні бази даних; збирання статистичних даних; інформування щодо підприємницької діяльності; комерційне інформування та поради для споживачів у виборі товарів і послуг; комерційне керування ліцензуванням товарів і послуг для інших; комп'ютеризоване ведення справ; консультування з керування підприємницькою діяльністю; консультування з комунікаційних стратегій щодо рекламування; консультування з комунікаційної стратегії щодо зв'язків з громадськістю; консультування з організовування підприємницької діяльності; маркетинг; маркетинг цільовий; маркетингові досліджування; надавання інформації щодо комерційних та ділових контактів; надавання онлайнових торговельних майданчиків для покупців та продавців товарів і послуг; написання рекламних текстів; написання сценаріїв на рекламні потреби; оброблення текстів; оновлювання рекламних матеріалів; оновлювання та ведення даних у комп'ютерних базах даних; оптимізація відвідуваності веб-сайтів; організовування виставок на комерційні або рекламні потреби; організовування показів мод на рекламні потреби; організовування ярмарків на комерційні або рекламні потреби; орендування рекламного місця; оформляння вітрин; поради щодо організовування і керування підприємницькою діяльністю; посередницькі послуги у сфері підприємницької діяльності щодо підбору потенційних приватних інвесторів для підприємців, які потребують фінансування; послуги агентств комерційного інформування; послуги з комерційного посередництва; послуги з конкурентного розвідування ринку; послуги з макетування на рекламні потреби; послуги з розвідування ринку; послуги закупівельні для інших (закуповування товарів та послуг для інших підприємств); послуги імпортно-експортних агентств; послуги манекенників для рекламування або сприяння продажам; послуги рекламних агентств; послуги щодо зв'язків з громадськістю; пошук даних у комп'ютерних файлах для інших; пошук спонсорів; пошукова оптимізація для сприяння продажам; представляння товарів на засобах інформування з метою роздрібного продажу; прокат рекламних матеріалів; прокат рекламного часу на засобах інформування; прокат торговельних стендів; публікування рекламних текстів; радіорекламування; реєстрування письмових повідомлень та даних; рекламування з оплатою переходів на веб-сторінку за рекламним оголошенням; рекламування зовнішнє; рекламування поштою; рекламування через комп'ютерну мережу в режимі онлайн; розповсюджування зразків; розповсюджування рекламних матеріалів; розробляння рекламних матеріалів; систематизування інформації у комп'ютерні бази даних; складання звітів про стан рахунків; складання індексів інформації на комерційні або рекламні потреби; сприяння продажам для інших; створювання рекламних фільмів; узгоджування та укладання комерційних угод для третіх сторін.

Кл. 40: Оброблення матеріалів; виготовляння хутряних виробів на замовлення; інформування щодо оброблення матеріалів; кравецькі послуги на замовлення; оброблення текстилю; оброблення тканин; оброблення хутра; окантовування тканин; перешиття одягу; послуги з вишивання; розкроювання тканин; складальні роботи на замовлення; стьобання; фарбування взуття; фарбування вичиненої шкіри; шиття одягу.

---

(111) **281058** **(210)** **m 2018 13908**
(151) **25.08.2020** **(220)** **13.06.2018**
(181) **13.06.2028**
(732) **Плохута Микола Володимирович;**
вул. Калініна, 83, с. Піщане, Черкаська обл., 19723 (UA)
Плохута Марія Сергіївна;
вул. Шишкарівська, 2, кв. 4, м. Суми, 40000 (UA)
(540)

MONSTRA

(511)

Кл. 25: Альби; апостольники; бандани (хустки); безрукавки; берети; боа (горжетки); боді (спідня білизна); ботильйони; бриджі; бутси футбольні; бюстгальтери; бюстгальтери-корсети; валянки (взуття з валяної вовни); взуття дерев'яне; взуття для гри в футбол; взуття для купання; взуття пляжне; взуття; вилоги рукавів; вироби протиковзні для взуття; вироби трикотажні (одяг); вовняні куртки; водонепроникні костюми для катання на водних лижах; вставки для сорочок; вуалі (одяг); гамаші; гетри; готові підкладки (частини одягу); грації; деталі металеві для взуття; джемпери; дитячі нагрудники з рукавами непаперові; дитячі нагрудники непаперові; дитячі труси (спідня білизна); еспадрильї; жилети; жилети рибальські; жіночі труси; знімні коміри; калоші; капелюхи; капелюхи паперові (одяг); каптури (одяг); капці; каркаси (остови) для капелюхів; кашне; кепки; кишені для одягу; кімоно; кімоно для дзюдо; кімоно для карате; козирки (наголовні убори); козирки для наго-

ловних уборів; колготки; комбінації (спідня білизна); комбінезони (одяг); коміри (одяг); корсажі (жіноча білизна); корсети (спідня білизна); костюми; костюми для купання; костюми маскарадні; краватки; краги; круглі шапочки без крис; купальники; купальники гімнастичні; куртки; легінси (штани); ліврей; манжети (одяг); манишки; мантильї; маски для сну; митри (наголовні убори); мітенки; муфти (одяг); муфти для ніг неелектронагрівні; набійки для взуття; навушники (одяг); наголовні убори; накидки хутряні; напівчоботи; натільний одяг; носкові частини взуття; одяг верхній; одяг готовий; одяг для автомобілістів; одяг для велосипедистів; одяг для гімнастики; одяг з вичиненої шкіри; одяг з габардину; одяг з джерсі; одяг із штучної шкіри; одяг непромокальний; одяг паперовий; одяг пляжний; одяг; орарі; пальта; панталони; панчішні вироби; панчохи; панчохи, що поглинають піт; парки; пелерини; перев'язи для одягу; передки взуттєві; перукарські пеньюари; підбори; підв'язки для панчіх; підошви для взуття; підпахівники; підтяжки; піжами; плавки; пластрони; плащі; пов'язки наголовні (одяг); пончо; пояси (одяг); пояси-гаманці (одяг); придане для новонароджених (одяг); пуловери; п'ятки для панчіх; ранти для взуття; ризи; робочий одяг; робочі халати; рукавиці лижні; рукавички (одяг); сандалі; сандалі для купання; сарафани; сарі; саронги; светри; сорочки; сорочки з короткими рукавами; спідниці; спідниці спідні; спідниці-шорти; спідні пояси; спідня білизна; спідня білизна, що поглинає піт; спортивне взуття; спортивний трикотажний одяг; спортивні майки; сукні; теплі панчішні вироби; тоги; трико гімнастичні; труси; труси-боксери; туфлі; туфлі гімнастичні; туфлі спортивні; тюрбани; устілки для взуття; фартухи (одяг); формений одяг; футболки; халати; халати банні; халяви чобіт; хустинки для нагрудних кишень; хустки нашийні; хутро (одяг); циліндри (наголовні убори); черевики лижні; чоботи; чоботи зі шнурками; шалі; шапки; шапочки для душу; шапочки для купання; шарфи; шипи для футбольних бутсів; шкарпетки; шкарпетки, що поглинають піт; шлейки для одягу (підтяжки); шлейки для панчіх; шлейки для шкарпеток; штани; штрипки для гетрів; штрипки для штанів; шуби.

Кл. 40: Абразивне оброблення; апретування текстильних виробів; валяння тканин; вибілювання тканин; виготовляння ключів; виготовляння хутряних виробів на замовлення; випалювання гончарних виробів; виробляння енергії; вичинювання шкур; вулканізування (оброблення матеріалів); гальванізування; гальванопокривання; гравіювання; дезактивація небезпечних матеріалів; дезодорування повітря; друкування; друкування малюнків, креслень; друкування фотографій; дублення; забарвлювання текстилю; забарвлювання тканин; забарвлювання хутра; забивання тварин; заморожування харчових продуктів; зварювання та нанесення покриттів у котельному виробництві; знищування відходів і сміття; золочення; золочення гальванічне; зрубування і розпилювання деревини; інформування щодо оброблення матеріалів; кадміювання; каландрування тканин; ковальські роботи; консервування харчових продуктів та напоїв; копчення харчів; кравецькі послуги на замовлення; лазерне розмічання; ламінування; лимарні роботи; лиття металів; літографічне друкування; лощіння хутра; лудіння; млинарство; надавання вогнетривкості текстилю; надавання вогнетривкості тканинам; надавання водонепроникності тканинам; намагнічування; нікелювання; обрамовування творів мистецтва; оброблення вичиненої шкіри; оброблення відходів (перетворювання); оброблення вовни; оброблення води; оброблення деревини; оброблення кіноплівок; оброблення металів; оброблення нафти; оброблення одягу для надавання стійкості до зминання; оброблення остаточне; оброблення паперу; оброблення текстилю; оброблення тканин; оброблення хутра; окантовування тканин; освіжування повітря; остаточне оброблення паперу; офсетне друкування; очищання повітря; палітурні роботи; паяння; перероблення відходів і сміття; перетворювання відходів на інші продукти (перероблення відходів); перешиття одягу; пиляння матеріалів; подрібнювання плодів; покривання металами; полірування абразивами; попереднє оброблення тканин, що змушує їх збігтися; послуги з вишивання; послуги з кольороподілу; послуги з кріоконсервації; послуги з піскоструминного оброблення; послуги з рафінування; послуги з таксидермії; послуги з фотонабирання; послуги зі зварювання; послуги зубних техніків; послуги із забарвлювання; прокат бойлерів; прокат в'язальних машин; прокат генераторів; прокат пристроїв для кондиціонування повітря; прокат пристроїв для опалювання приміщень; протимолеве оброблення текстилю; протимолеве оброблення хутра; проявляння фотоплівок; розкроювання тканин; сатинування хутра; складальні роботи на замовлення; склодувні роботи; снування (ткацтво); сортування відходів та вторинної сировини (перетворювання); спалювання відходів і сміття; сріблення; стругання матеріалів; стьобання; термооброблення металів; тонування скла автомобілів; тонування шибок покривами; фарбування взуття; фарбування вичиненої шкіри; фотогравіювання; фрезерування; хромування; шиття одягу; шліфування; шліфування оптичного скла; шовкотрафаретне друкування.

---

(111) 281059 **(210) m 2018 13909**
(151) 25.08.2020 **(220) 13.06.2018**
(181) 13.06.2028
(732) Плохута Микола Володимирович;
вул. Калініна, 83, с. Піщане, Черкаська обл., 19723 (UA)
Плохута Марія Сергіївна;
вул. Шишкарівська, 2, кв. 4, м. Суми, 40000 (UA)

(540)

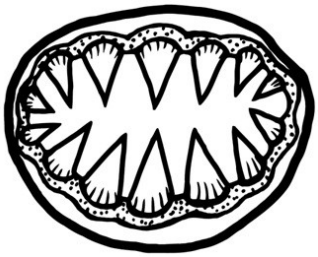

(511)

Кл. 25: Альби; апостольники; бандани (хустки); безрукавки; берети; боа (горжетки); боді (спідня білизна); ботильйони; бриджі; бутси футбольні; бюстгальтери; бюстгальтери-корсети; валянки (взуття з валяної вовни); взуття дерев'яне; взуття для гри в футбол; взуття для купання; взуття пляжне; взуття; вилоги рукавів; вироби протиковзні для взуття; вироби трикотажні (одяг); вовняні куртки; водонепроникні костюми для катання на водних лижах; вставки для сорочок; вуалі (одяг); гамаші; гетри; готові підкладки (частини одягу); грації; деталі металеві для взуття; джемпери; дитячі нагрудники з рукавами непаперові; дитячі нагрудники непаперові; дитячі труси (спідня білизна); еспадрильї; жилети; жилети рибальські; жіночі труси; знімні коміри; калоші; капелюхи; капелюхи паперові (одяг); каптури (одяг); капці; каркаси (остови) для капелюхів; кашне; кепки; кишені для одягу; кімоно; кімоно для дзюдо; кімоно для карате; козирки (наголовні убори); козирки для наголовних уборів; колготки; комбінації (спідня білизна); комбінезони (одяг); коміри (одяг); корсажі (жіноча білизна); корсети (спідня білизна); костюми; костюми для купання; костюми маскарадні; краватки; краги; круглі шапочки без крис; купальники; купальники гімнастичні; куртки; легінси (штани); ліврей; манжети (одяг); манишки; мантильї; маски для сну; митри (наголовні убори); мітенки; муфти (одяг); муфти для ніг неелектронагрівні; набійки для взуття; навушники (одяг); наголовні убори; накидки хутряні; напівчоботи; натільний одяг; носкові частини взуття; одяг верхній; одяг готовий; одяг для автомобілістів; одяг для велосипедистів; одяг для гімнастики; одяг з вичиненої шкіри; одяг з габардину; одяг з джерсі; одяг із штучної шкіри; одяг непромокальний; одяг паперовий; одяг пляжний; одяг; орарі; пальта; панталони; панчішні вироби; панчохи; панчохи, що поглинають піт; парки; пелерини; перев'язи для одягу; передки взуттєві; перукарські пеньюари; підбори; підв'язки для панчіх; підошви для взуття; підпахівники; підтяжки; піжами; плавки; пластрони; плащі; пов'язки наголовні (одяг); пончо; пояси (одяг); пояси-гаманці (одяг); придане для новонароджених (одяг); пуловери; п'ятки для панчіх; ранти для взуття; ризи; робочий одяг; робочі халати; рукавиці лижні; рукавички (одяг); сандалі; сандалі для купання; сарафани; сарі; саронги; светри; сорочки; сорочки з короткими рукавами; спідниці; спідниці спідні; спідниці-шорти; спідні пояси; спідня білизна; спідня білизна, що поглинає піт; спортивне взуття; спортивний трикотажний одяг; спортивні майки; сукні; теплі панчішні вироби; тоги; трико гімнастичні; труси; труси-боксери; туфлі; туфлі гімнастичні; туфлі спортивні; тюрбани; устілки для взуття; фартухи (одяг); формений одяг; футболки; халати; халати банні; халяви чобіт; хустинки для нагрудних кишень; хустки нашийні; хутро (одяг); циліндри (наголовні убори); черевики лижні; чоботи; чоботи зі шнурками; шалі; шапки; шапочки для душу; шапочки для купання; шарфи; шипи для футбольних бутсів; шкарпетки; шкарпетки, що поглинають піт; шлейки для одягу (підтяжки); шлейки для панчіх; шлейки для шкарпеток; штани; штрипки для гетрів; штрипки для штанів; шуби.

Кл. 40: Абразивне оброблення; апретування текстильних виробів; валяння тканин; вибілювання тканин; виготовляння ключів; виготовляння хутряних виробів на замовлення; випалювання гончарних виробів; виробляння енергії; вичинювання шкур; вулканізування (оброблення матеріалів); гальванізування; гальванопокривання; гравіювання; дезактивація небезпечних матеріалів; дезодорування повітря; друкування; друкування малюнків, креслень; друкування фотографій; дублення; забарвлювання текстилю; забарвлювання тканин; забарвлювання хутра; забивання тварин; заморожування харчових продуктів; зварювання та нанесення покриттів у котельному виробництві; знищування відходів і сміття; золочення; золочення гальванічне; зрубування і розпилювання деревини; інформування щодо оброблення матеріалів; кадміювання; каландрування тканин; ковальські роботи; консервування харчових продуктів та напоїв; копчення харчів; кравецькі послуги на замовлення; лазерне розмічання; ламінування; лимарні роботи; лиття металів; літографічне друкування; лощіння хутра; лудіння; млинарство; надавання вогнетривкості текстилю; надавання вогнетривкості тканинам; надавання водонепроникності тканинам; намагнічування; нікелювання; обрамовування творів мистецтва; оброблення вичиненої шкіри; оброблення відходів (перетворювання); оброблення вовни; оброблення води; оброблення деревини; оброблення кіноплівок; оброблення металів; оброблення нафти; оброблення одягу для надавання стійкості до зминання; оброблення остаточне; оброблення паперу; оброблення текстилю; оброблення тканин; оброблення хутра; окантовування тканин; освіжування повітря; остаточне оброблення паперу; офсетне друкування; очищання повітря; палітурні роботи; паяння; переробляння відходів і сміття; перетворювання відходів на інші продукти (переробляння відходів); перешиття одягу; пиляння матеріалів; подрібнювання плодів; покривання металами; полірування абразивами; попереднє оброблення тканин, що змушує їх збігтися; послуги з вишивання; послуги з кольороподілу; послуги з кріоконсервації; послуги з піскоструминного оброблення; послуги з рафінування; послуги з таксидермії; послуги з фотонабирання; послуги зі зварювання; послуги зубних техніків; послуги із забарвлювання; прокат бойлерів; прокат в'язальних машин; прокат генераторів; прокат пристроїв для кондиціонування повітря; прокат пристроїв для опалювання приміщень; протимолеве оброблення текстилю; протимолеве оброблення хутра; проявляння фотоплівок; розкроювання тканин; сатинування хутра; складальні роботи на замовлення; склодувні роботи; снування (ткацтво); сортування відходів та вторинної сировини (перетворювання); спалювання відходів і сміття; сріблення; стругання матеріалів; стьобання; термооброблення металів; тонування скла автомобілів; тонування шибок покривами; фарбування взуття; фарбування вичиненої шкіри; фотогравіювання; фрезерування; хромування; шиття одягу; шліфування; шліфування оптичного скла; шовкотрафаретне друкування.

(111) **281060** **(210)** **m 2018 13914**
(151) **25.08.2020** **(220)** **13.06.2018**
(181) **13.06.2028**
(591) чорний, білий, сірий, оранжевий, жовтий, салатовий, зелений
(732) **Товариство з обмеженою відповідальністю "ЛІГ АГРО";**
просп. Шевченка, 15 А, м. Новий Розділ, Львівська обл., 81652 (UA)

(540)

Дивись кольорову копію з оригіналу зображення знака в кінці бюлетеня

(511)
Кл. 4: Електрична енергія.

---

(111) **281061** **(210)** **m 2018 13938**
(151) **25.08.2020** **(220)** **13.06.2018**
(181) **13.06.2028**
(732) **Мельник Вікторія Андріївна;**
вул. Просвітянська, 20, м. Надвірна, Івано-Франківська обл, 78405 (UA)

(540)

(511)
Кл. 35: Рекламування; керування підприємницькою діяльністю; адміністрування у сфері підприємницької діяльності; адміністративна допомога щодо запитів про подання комерційних пропозицій; адміністративне оброблення замовлень на купівлю; адміністрування програм лояльності для клієнтів; аналізування собівартості; веб-індексування на комерційні або рекламні потреби; вивчання ринку; визначання громадської думки; виписування рахунків; демонстрування товарів; збирання інформації у комп'ютерні бази даних; збирання статистичних даних; інформування щодо підприємницької діяльності; керування діяльністю вільнонайманих працівників; комп'ютеризоване ведення справ; консультування з керування персоналом; консультування з керування підприємницькою діяльністю; консультування з комунікаційної стратегії щодо зв'язків з громадськістю; консультування з організовування підприємницької діяльності; маркетинг; маркетинг цільовий; маркетингові досліджування; надавання онлайнових торговельних майданчиків для покупців та продавців товарів і послуг; оновлювання рекламних матеріалів; оновлювання та ведення даних у комп'ютерних базах даних; оновлювання та ведення інформації в реєстрах; оптимізація відвідуваності веб-сайтів; організовування виставок на комерційні або рекламні потреби; організовування показів мод на рекламні потреби; організовування ярмарків на комерційні або рекламні потреби; орендування рекламного місця; оформляння вітрин; послуги з комерційного посередництва; послуги з конкурентного розвідування ринку; послуги з макетування на рекламні потреби; послуги з порівнювання цін; послуги з розвідування ринку; послуги з фотокопіювання; послуги закупівельні для інших (закуповування товарів та послуг для інших підприємств); послуги зі створювання та керування списками подарунків; послуги манекенників для рекламування або сприяння продажам; послуги рекламних агентств; послуги секретарів; послуги щодо зв'язків з громадськістю; пошук даних у комп'ютерних файлах для інших; пошук спонсорів; пошукова оптимізація для сприяння продажам; представляння товарів на засобах інформування з метою роздрібного продажу; прокат торговельних стендів; пряме поштове рекламування; психологічне тестування для відбирання персоналу; публікування рекламних текстів; радіорекламування; реєстрування письмових повідомлень та даних; рекламування з оплатою переходів на веб-сторінку за рекламним оголошенням; рекламування зовнішнє; рекламування поштою; рекламування через комп'ютерну мережу в режимі он-лайн; репродукування документів; розклеювання рекламних плакатів; розповсюджування зразків; розповсюджування рекламних матеріалів; розробляння рекламних матеріалів; систематизування інформації у комп'ютерні бази даних; складання звітів про стан рахунків; складання індексів інформації на комерційні або рекламні потреби; сприяння продажам для інших; сприяння продажам товарів і послуг шляхом спонсорської підтримки спортивних подій; створювання програм щодо замовляння товарів через телерекламу; створювання рекламних фільмів- всі вищезазначені послуги, пов'язані з діяльністю студій краси.
Кл. 44: Послуги салонів краси, а саме: гігієнічне та косметичне обслуговування людей чи тварин; воскова депіляція; імплантація волосся; консультування щодо здоров'я; масаж; перукарські послуги; пірсинг; послуги візажистів; послуги громадських лазень; послуги з ароматерапії; послуги санаторіїв; послуги саун; послуги соляріїв; послуги турецьких лазень; послуги центрів здоров'я; послуги щодо манікюру; татуювання.

---

(111) **281062** **(210)** **m 2018 13970**
(151) **25.08.2020** **(220)** **13.06.2018**
(181) **13.06.2028**
(591) білий, чорний, синій, голубий, зелений, жовтий, помаранчевий
(732) **Міщук Ігор Володимирович;**
с. Ожидів, Буський р-н, Львівська обл., 80530 (UA)

(540)

Дивись кольорову копію з оригіналу зображення знака в кінці бюлетеня

(511)

Кл. 29: Молоко та молочні продукти; альбумінове молоко; арахісове масло; арахісове молоко; арахісове молоко на кулінарні потреби; вершки (молочні продукти); вівсяне молоко; замінники молока; збиті вершки; згущене молоко; йогурт; кефір; кисломолочні сири; кокосове масло; кокосове молоко; кокосове молоко на кулінарні потреби; коктейлі молочні; кумис (молочний напій); маргарин; масло; масло какао харчове; масляний крем; мигдалеве молоко; мигдалеве молоко на кулінарні потреби; молоко з підвищеним вмістом білка; молоко сухе; молочні напої з перевагою молока; напої на основі арахісового молока; напої на основі кокосового молока; напої на основі мигдалевого молока; простокваша (скисле молоко); рисове молоко; рисове молоко на кулінарні потреби; ряжанка (сквашене топлене молоко); сири; сирники; сироватка молочна; сичуг; сметана (сквашені вершки); соєве молоко; спреди (бутербродні пасти) на основі горіхів; ферменти молочні на кулінарні потреби; юба (плівка з соєвого молока).

Кл. 35: Рекламування; керування підприємницькою діяльністю; адміністрування у сфері підприємницької діяльності; офісні роботи; демонстрування товарів; інформування щодо підприємницької діяльності; надавання онлайнових торговельних майданчиків для покупців та продавців товарів і послуг; організовування виставок на комерційні або рекламні потреби; організовування ярмарків на комерційні або рекламні потреби; орендування рекламного місця; оформляння вітрин; послуги з комерційного посередництва; послуги закупівельні для інших (закуповування товарів та послуг для інших підприємств); пошукова оптимізація для сприяння продажам; представляння товарів на засобах інформування з метою роздрібного продажу; пряме поштове рекламування; рекламування через комп'ютерну мережу в режимі он-лайн; розміщування в одному місці, на користь іншим особам, асортименту товарів (крім їх транспортування), яке дає змогу споживачам оглядати, замовляти та купувати ці товари у магазинах гуртової і роздрібної торгівлі; розміщування в мережі Інтернет на веб-сторінках і на веб-сайтах інформації щодо асортименту товарів та рекламної інформації щодо переліку надаваних послуг, що дозволяє покупцям зручно оглядати, замовляти, купувати ці товари та замовляти послуги з веб-сторінок та веб-сайтів в інтернеті, а також отримувати необхідну інформацію про ці товари чи надавані послуги; розповсюджування зразків; розповсюджування рекламних матеріалів; сприяння продажам для інших; сприяння продажам товарів і послуг шляхом спонсорської підтримки спортивних подій; телевізійне рекламування; фахове консультування щодо підприємницької діяльності.

---

(111) **281063** **(210)** **m 2018 13974**
(151) **25.08.2020** **(220)** **13.06.2018**
(181) **13.06.2028**
(732) **Кравченко Олексій Вікторович;**
вул. Леніна, 77, кв. 55, м. Вільногірськ, Дніпропетровська обл., 51700 (UA)
Тарім Ян Віталійович;
вул. Курчатова, 4, кв. 54, м. Дніпро, 49038 (UA)

(540)

(511)

Кл. 7: 3D-принтери; 3D-ручки; автоматичні якорі морські; аерографи для фарбування; аероконденсатори; алмази склорізальні (частини машин); антифрикційні підкладки для машин; антифрикційні підшипники для машин; апарати для вулканізування; апарати для газування води; апарати для газування напоїв; апарати для керування вантажними підіймачами; апарати для керування ліфтами; апарати для механічного оброблювання; апарати для очищання ацетилену; апарати для подавання пива під тиском; барабани (частини машин); бетономішалки (машини); блоки; бобіни (частини машин); бобіни для ткацьких верстатів; борони; борошномельні машини; букси для шийок валів (частини машин); бульдозери; бункери (вивантажувальні механічні); бурові вишки плавучі або неплавучі; бурові коронки (частини машин); вакуумні насоси (машини); вали ткацьких верстатів; вальці прокатних станів; вантажні апарати (гірничорудна промисловість); вантажні рампи; вентилятори для двигунів; верстати; верстати для нарізування різьби на внутрішній поверхні; верстати для нарізування різьби на зовнішній поверхні; викрутки електричні; вихлопні колектори для двигунів; вихлопні труби для двигунів; вібратори (машини) для промислового використання; віджимальні машини для прання; відкидні клапани (частини машин); відцентрові млини; відцентрові насоси; вінички для збивання електричні на побутові потреби; віялки; водонагрівачі (частини машин); волочильні стани; ворсувальні машини; врубні пристрої (частини машин); врубові машини; всмоктувальні машини на промислові потреби; всмоктуючі насадки для пилососів; в'язальні машини; газонокосарки (машини); гайконарізувальні верстати; гальмові башмаки, крім призначених для транспортних засобів; гальмові колодки, крім призначених для транспортних засобів; гальмові накладки, крім призначених для транспортних засобів; гальмові сегменти, крім призначених для транспортних засобів; генератори аварійного живлення; генератори змінного струму; генератори постійного струму; генератори постійного струму для велосипедів; генератори струму; гідравлічні двигуни; гідравлічні турбіни; гідротрансформатори, крім призначених для наземних транспортних засобів; гірничі бури; гірничі машини; глушники для двигунів; головки циліндрів для двигунів; голчаста гарнітура (частини чесальних машин); гончарні круги; гострильні верстати; гострильні круги (частини машин); граблі для згрібальних машин; гравірувальні машини; гроновідокремлювачі (машини); ґрунтообробні машини на сільськогосподарські потреби; грязевловлювачі (машини); гудронатори; гумові гусеничні стрічки, що є частинами гусеничних ходів будівельних машин; гумові гусеничні стрічки, що є частинами гусенич-

них ходів гірничих машин; гумові гусеничні стрічки, що є частинами гусеничних ходів навантажувально-розвантажувальних машин; гумові гусеничні стрічки, що є частинами гусеничних ходів сільськогосподарських машин; гумові гусеничні стрічки, що є частинами гусеничних ходів снігоочисників; двигуни для літаків; двигуни для повітроплавних апаратів; двигуни для суден; двигуни для транспортних засобів на повітряній подушці; двигуни на стисненому повітрі; двигуни, крім призначених для наземних транспортних засобів; деаератори для живильної води; дезінтегратори; декелі (частини друкувальних верстатів); деревообробні верстати; дерик-крани; джойстики, що є частинами машин, крім призначених для відеоігрових пристроїв; диспенсери для клейких стрічок (машини); ділильні машини; довбальні верстати; доїльні апарати; долота для машин; домкрати (машини); домкрати пневматичні; дорожні котки; дорожні підмітальні машини самохідні; дорожньо-будівельні машини; дренажні машини; дрилі електричні ручні; дробарки кухонні електричні; друкарські машини; друкарські преси; друкарські форми; друкувальні валики для машин; друкувальні верстати; друкувальні машини; друкувальні циліндри; ежектори; економайзери для двигунів; екскаватори; електричні апарати для ущільнювання пластмаси (пакування); електричні зварювальні апарати; електричні молоти; електрогенератори; електродвигуни, крім призначених для наземних транспортних засобів; електроди для зварювальних машин; електродугові зварювальні апарати; електродугові різальні апарати; електромеханічні машини для хімічної промисловості; ескалатори; етикетувальні машини; жарові труби для котлів парових машин; живильники (частини машин); живильники для котлів парових машин; жниварки; жниварки-снопов'язалки; жорна млинові; завантажувально-розвантажувальні пристрої; залізнично-будівельні машини; запалювальні пристрої для двигунів внутрішнього згоряння; затискні патрони (частини машин); збирачі накипу для котлів парових машин; зварювальні апарати газові; зварювальні машини електричні; згинальні верстати; згрібальні машини; зернові сепаратори; зернозбиральні комбайни; з'єднувальні деталі (частини двигунів); з'єднувачі валів (машини); змішувальні машини; змішувачі (машини); змішувачі електричні на побутові потреби; зубчасті механізми машин; зчеплення, крім призначених для наземних транспортних засобів; зшивальні машини; інжектори для двигунів; інкубатори для яєць; інструменти для загострювання кантів лиж електричні; кабелі керування для машин або двигунів; кабестани; кавові млинки, крім ручних; каландри; калібрувальні машини; каменеобробні верстати; канавокопачі (плуги); капоти (частини машин); карбюратори; карбюраторні живильники; каретки для в'язальних машин; картери машин і двигунів; каталітичні конвертори; кільця поршневі; клапани (частини машин); клейові пістолети електричні; клепальні машини; кожухи (частини машин); колеса машин; колінчасті вали; компресори (машини); компресори для холодильників; конвеєри (машини); конвеєри стрічкові; конвертори сталеварильні; конденсатори пари (частини машин); конденсувальне устаткування; копачі (машини); копри (машини); корби (частини машин); коробки для матриць (друкування); коробки передач, крім призначених для наземних транспортних засобів; корпуси (частини машин); котли парових машин; котушки механічні для гнучких труб; кошикові преси; крани (підіймальні механізми); крани (частини машин або двигунів); кронштейни підвісні (частини машин); кувальні молоти; кулькові кільця для підшипників; культиватори (машини); кухонні комбайни електричні; кухонні машини електричні; лампи паяльні газові; ланцюги для підіймачів (частини машин); ланцюгові пилки; лебідки; лезогострильні (заточувальні) верстати; лезогострильні верстати; лезотримачі (частини машин); ливарні машини; ливарні форми (частини машин); ліфти; лопати механічні; лопаті (частини машин); магнетозапалювачі; маніпулятори автоматичні (машини); маслоробки; маслоробні машини; мастильні кільця (частини машин); мастильні коробки (частини машин); мастильні насоси; мастильні пристрої (частини машин); матриці для використання у друкуванні; маховики машин; машини для білення; машини для виготовляння ковбасних виробів; машини для виготовляння кордів; машини для виготовляння мережива; машини для виготовляння стереотипів; машини для виробляння бітуму; машини для виробляння макаронних виробів; машини для виробляння мінеральної води; машини для виробляння цукру; машини для гальванопокривання; машини для гарячого штампування; машини для готування їжі електромеханічні; машини для готування напоїв електромеханічні; машини для друкування на металевих пластинах; машини для забарвлювання; машини для закривання пляшок ковпачками; машини для закупорювання пляшок пробками; машини для запечатування на промислові потреби; машини для запечатування пляшок; машини для збирання велосипедів; машини для збирання врожаю; машини для земляних робіт; машини для зрізання вичиненої шкіри; машини для кінцевого оброблянння; машини для лущіння зерна та кукурудзи; машини для миття пляшок; машини для набирання шрифтів (друкування); машини для наповнювання пляшок; машини для натягування струн ракеток; машини для оброблянння вичиненої шкіри; машини для оброблянння пластмас; машини для оброблянння руд; машини для оброблянння скла; машини для оброблянння тютюну; машини для очищання плодів та овочів; машини для паперового виробництва; машини для переробляння молока; машини для переробляння нафти; машини для пивоваріння; машини для підрублювання; машини для подрібнювання; машини для розбризкування; машини для розмелювання; машини для стриження тварин; машини для текстильної промисловості; машини для тиснення; машини для ущільнювання відходів; машини для ущільнювання сміття; машини для фарбування клейовими фарбами; машини і апарати для миття килимів електричні; машини і апарати для полірування (електричні); машини і апарати для полірування воском електричні; машини та апарати для прибирання електричні; мембрани для насосів; металообробні верстати; меха-

нізми керування гідравлічні для машин і двигунів; механізми керування для машин або двигунів; механізми керування пневматичні для машин і двигунів; механізовані годівниці для худоби; механічні молоти; мийки високого тиску; мийне устаткування для транспортних засобів; мийні апарати; міздрильні машини; міхи (частини машин); міхи ковальські; мішалки; млини (машини); млинки для перцю, крім ручних; млинки побутові, крім ручних; молотарки; молоти (частини машин); молочні сепаратори; монтажні опори двигуна, крім призначених для наземних транспортних засобів; мостові крани; мотокультиватори; мотори для човнів; муфти вільного ходу, крім призначених для наземних транспортних засобів; муфти зчеплення, крім призначених для наземних транспортних засобів; м'ясорубки (машини); нагнітальні клапани (частини машин); нагнітачі; намотувальні апарати механічні; напрямні для машин; насадки для пилососів для розпилювання парфумів та дезінфікувальних засобів; насоси (машини); насоси (частини машин і двигунів); насоси для аерації акваріумів; насоси для опалювального устаткування; насоси для пива; насоси для створювання протитечії у басейнах; ножиці для металу електричні; ножиці електричні; ножі для косарок; ножі для січкарень; ножі електричні; ножі консервні електричні; ножні стартери для мотоциклів; обгортальні машини; обертові друкувальні машини; обладнання для котлів парових машин; обплітальні машини; овочерізки спірального нарізування електричні; осі для машин; очищальне устаткування для видаляння пилу; очищальне устаткування для всмоктування пилу; пакувальні машини; паливні насоси для станцій технічного обслуговування; паперобробні машини; парові каландри для тканин перемісні; парові котки; парові машини; пароолійні сепаратори; пароперегрівники; паросепаратори; паси вентиляторів для двигунів; паси для генераторів постійного струму; паси для двигунів; паси для ліфтів; паси для машин; паси фрикційні для шківів; паяльники газові; паяльники електричні; паяльні апарати газові; паяльні апарати електричні; паяльні газові трубки; паяльні лампи; педальні приводи для швейних машин; передавальні зубчасті механізми, крім призначених для наземних транспортних засобів; перетворювачі палива для двигунів внутрішнього згоряння; пилки (машини); пилкові полотна (частини машин); пилососи; пиляльні верстати (частини машин); підіймальні механізми; підіймачі вантажні; підіймачі для залізничних вагонів; підіймачі; підіймачі, крім гірськолижних; підшипники (частини машин); підшипники для трансмісійних валів; підшипники кулькові; підшипники роликові; підшипникові опори для машин; пістолети (інструменти, що використовують вибухівку); пістолети-розпилювачі фарби; плуги; плуги для видаляння дерну; плугові лемеші; пневматичні машини; пневматичні молоти; пневматичні насоси; пневматичні пістолети для видавлювання мастик; пневматичні транспортери; пневматичні трубопровідні транспортери; повітровсмоктувальні машини; повітродувні машини; повітродувні машини або вентилятори для ущільнювання, всмоктування і переміщування зерна; повітродувні машини для стискання, всмоктування і переміщування газів; повітряні конденсатори; повітряні насоси (гаражне устаткування); подавачі паперу (друкування); подрібнювачі кухонні електричні; полільні машини; поршні (частини машин або двигунів); поршні амортизаторів (частини машин); поршні двигунів; поршні циліндрів; посудомийні машини; правильні машини; пральні машини; пральні машини, що приводяться в дію монетами; прасувальні машини; прасувальні преси; преси (машини промислові); преси для вина; преси для кормів; преси для фруктів електричні на побутові потреби; пристрої для витягування руди; пристрої для відчиняння вікон гідравлічні; пристрої для відчиняння вікон електричні; пристрої для відчиняння вікон пневматичні; пристрої для відчиняння дверей гідравлічні; пристрої для відчиняння дверей електричні; пристрої для відчиняння дверей пневматичні; пристрої для в'язання сіна; пристрої для зачиняння вікон гідравлічні; пристрої для зачиняння вікон електричні; пристрої для зачиняння вікон пневматичні; пристрої для зачиняння дверей гідравлічні; пристрої для зачиняння дверей електричні; пристрої для зачиняння дверей пневматичні; пристрої для знежирювання (машини); пристрої для очищання випускних газів двигунів; пристрої для переміщування вантажів на повітряній подушці; пристрої для полірування взуття електричні; пристрої для полірування воском паркету електричні; пристрої для чищення парою; пристрої з електричним приводом для пересування занавісок; пристрої пневматичні для збирання відпрацьованих олій та масел; пристрої та машини для палітурних робіт на промислові потреби; пробивні машини; пробійники для пробивних машин; прокатні стани; промивальні машини; просіювальне устаткування; просіювальні машини; пружини (частини машин); прядильні верстати; прядильні машини; прядки; пудлінгувальні машини; пульверизатори (машини); пульверизатори для стічних вод; п'яльця для вишивальних машин; радіатори (охолоджувальні) для двигунів; реактивні двигуни, крім призначених для наземних транспортних засобів; регулятори (частини машин); регулятори кількості обертів для машин і двигунів; регулятори тиску (частини машин); редуктори, крім призначених для наземних транспортних засобів; редукційні клапани (частини машин); рейкові домкрати; рейковкладальні машини; ремізки ткацьких верстатів; різаки газові; різальні верстати; різальні інструменти (частини машин); різальні машини; різці (частини машин); роботи промислові; розливальні машини; розподільні вали для двигунів транспортних засобів; розподільчі машини автоматичні; розширні вмістища (частини машин); ручні інструменти, крім інструментів з ручним приводом; рушійні механізми, крім призначених для наземних транспортних засобів; сальники (частини машин); самозмащувальні підшипники; саморегулівні паливні насоси; сатинувальні машини; свердлильні верстати; свердлильні головки (частини машин); свердлильні патрони (частини машин); свічки запалювання для двигунів внутрішнього згоряння; свічки розжарювання для дизельних двигунів; сепаратори води; сигаретні машини промислові; сита (машини або частини машин); сита для попелу (машини); сі-

валки (машини); сільськогосподарське знаряддя, крім з ручним приводом; сільськогосподарські елеватори; сільськогосподарські машини; сіноворушилки (машини); сітковитягальні машини (рибалення); січкарні; скребки для чищення труб; снігоочисники; снопов'язальні машини; соковижималки електричні; сортувальні машини промислові; стакани для доїльних апаратів; станини верстатів; стартери для двигунів; статори (частини машин); столи машин; стригальні машини; стрічки для конвеєрів; стругальні верстати; супорти верстатів (частини машин); сушильні машини барабанного типу ненагрівні; теплообмінники (частини машин); термічні списи для пропалювання отворів (машини); тертки для овочів (машини); тіпальні машини; тіпальні машини електричні; тістомісильні машини; ткацькі верстати; ткацькі верстати для панчішно-шкарпеткових виробів; токарні верстати; торбинки для пилососів; торговельні автомати; точильні камені (частини машин); травелатори; трамбівки (машини); трансмісії для машин; трансмісії, крім призначених для наземних транспортних засобів; трансмісійні вали, крім призначених для наземних транспортних засобів; трансмісійні ланцюги, крім призначених для наземних транспортних засобів; тримачі різальних інструментів для верстатів; труби парових котлів (частини машин); турбіни вітрові; турбіни, крім призначених для наземних транспортних засобів; турбокомпресори; тягові двигуни, крім призначених для наземних транспортних засобів; тягові ланцюги, крім призначених для наземних транспортних засобів; універсальні карданні шарніри; упаковувальні машини; утилізатори відходів; утилізатори сміття; фарбувальні машини; фартухи (частини машин); фільтри (частини машин або двигунів); фільтри для очищання охолоджувального повітря для двигунів; фільтри-картриджі для фільтрувальних машин; фільтрпреси; фільтрувальні машини; формувальні машини; фотонабірні машини; фрезерувальні верстати; хліборізальні машини; цапфи валів (частини машин); цвяхотяги електричні; центральне вакуумне очищальне устаткування; центрифуги (машини); циліндри двигунів; циліндри машин; цинкувальні машини; чесальні машини; човники (частини машин); чорнильні пристрої для друкувальних машин; шатуни для машин і двигунів; швейні машини; шевські копили (частини машин); шківи (частини машин); шланги для пилососів; шліфувальні верстати; шредери (машини) для промислового використання; шрифтоливарні машини; штампувальні машини; штемпелювальні машини; штопальні машини; щітки (частини машин); щітки вугільні (електрика); щітки для генераторів постійного струму; щітки для пилососів; щітки з електричним приводом (частини машин).

---

(111) **281064** **(210)** **m 2018 13983**
(151) **25.08.2020** **(220)** **13.06.2018**
(181) **13.06.2028**
(732) **Кучеєв Павло Олександрович;**
вул. Героїв Праці, 58, кв. 81, м. Харків, 61135 (UA)
Бабенко Віктор Васильович;
просп. Голосіївський, 27, кв. 79, м. Київ, 03039 (UA)
Губіна Тетяна Василівна;
просп. Індустріальний, 19, кв. 9, м. Харків, 61089 (UA)
Ващенко Володимир Миколайович;
вул. Академіка Корольова, 2 А, кв. 66, м. Київ, 03148 (UA)

(540)

(511)
Кл. 19: Будівельні матеріали (неметалеві); будівельні неметалеві жорсткі труби; асфальт, смола і бітум; перемісні будівельні конструкції неметалеві; пам'ятники неметалеві; азбестові будівельні розчини; азбестоцемент; акваріуми (конструкції); алебастр; альтанки (конструкції) неметалеві; армувальні матеріали неметалеві будівельні; асфальтові дорожні покриття; бакени неметалеві несвітиві; балки неметалеві; балюстради неметалеві; бараки (тимчасові споруди); бар'єри дорожні неметалеві; басейни для плавання (конструкції) неметалеві; бетон; бетонні будівельні елементи; бітумні матеріали будівельні; бітумні покриття для покрівель; бітумований папір будівельний; бордюри ландшафтні пластмасові; броньовані двері неметалеві; броньові покриття неметалеві; бруси неметалеві; будівельний камінь; будівельний папір; будівельні конструкції неметалеві; бутовий камінь; ванни пташині (конструкції) неметалеві; вапно; вапняк; вапняковий камінь; вапняковий мергель; вироби муровані з каменю; вичавки цукрової тростини загломеровані (будівельні матеріали); вікна неметалеві; віконниці неметалеві; віконні рами неметалеві; вініловий сайдинг; вітражі; вмістища муровані; вогнетривка цегла; вогнетривкі конструкційні матеріали неметалеві; вогнетривкі цементні покриття; водогінні труби неметалеві; водостічні жолоби неметалеві для покрівель; водостічні труби неметалеві; вольєри пташині (конструкції) неметалеві; ворота неметалеві; вуличні водостічні жолоби неметалеві; в'яжучі матеріали для ремонтування доріг; в'яжучі речовини для виготовляння пресованої цегли; геотекстиль; гіпс (будівельний матеріал); глина вогнетривка; глина цегельна; глина; гончарна глина; гравій; гравій для акваріумів; граніт; ґрати неметалеві; ґратчасті конструкції неметалеві; гумові опори для сейсмічної ізоляції будівель; дахові крокви; дахові покриття неметалеві; двері неметалеві; дверні коробки неметалеві; дверні панелі неметалеві; дверні рами неметалеві; двостулкові двері неметалеві; декоративні планки неметалеві будівельні; декоративні планки неметалеві для карнизів; деревина для виготовляння бочок; деревина для виготовляння побутового начиння; деревина, напівоброблена; дерев'яний шпон; дерев'яні підлогові дошки; дерев'яні покрівельні панелі; дефлектори димарів неметалеві; димарі неметалеві; димові труби неметалеві; дорожні плити неметалеві; дорожні покриття дерев'яні; дорожні покриття неметалеві; доточки димарів неметалеві; дранки дерев'яні; дренажні труби неметалеві; жалюзі неметалеві; жолобчаста черепиця неметалева; заліз-

ничні шпали неметалеві; збірні будинки (комплекти) неметалеві; знаки дорожні несвітиві та немеханічні неметалеві; знаки несвітиві та немеханічні неметалеві; зовнішні заслони неметалеві та нетекстильні; кабіни неметалеві для переодягання; кабіни неметалеві для фарбування пульверизатором; кабіни телефонні неметалеві; камінь; кам'яновугільна смола; каркаси неметалеві будівельні; каркаси неметалеві для теплиць; карнизи неметалеві; картон будівельний; картон з деревинної маси будівельний; кварц; керамічні труби; кесони для будівельних робіт під водою; клапани дренажних труб, крім металевих або пластмасових; клапани, крім металевих або пластмасових, для водогінних труб; клінкерна цегла; клінкерний баласт; ковзанки (конструкції) неметалеві; ковпаки неметалеві на димарі; колони неметалеві будівельні; конструкції неметалеві для паркування велосипедів; конструкційні матеріали неметалеві; корок агломерований будівельний; крейда необроблена; кремнезем (кварц); кришки неметалеві оглядових колодязів; кришталь гірський; кронштейни неметалеві будівельні; ксилоліт; курники неметалеві; кутики неметалеві; ливарні форми неметалеві; лісоматеріали будівельні; лісоматеріали оброблені; лісоматеріали розпиляні; магнезійний цемент; макадам (щебінь); мармур; матеріали для будування і покривання доріг; матеріали для внутрішнього облицювання неметалеві будівельні; матеріали для внутрішнього облицювання стін неметалеві будівельні; матеріали для зовнішнього облицювання неметалеві будівельні; матеріали для зовнішнього облицювання стін неметалеві будівельні; матеріали для покривання доріг; меморіальні плити неметалеві; мозаїка будівельна; надгробки неметалеві; надгробні камені; надгробні пам'ятники неметалеві; надгробні плити неметалеві; надгробні стели неметалеві; накладки для гідроізоляції неметалеві будівельні; напірні труби неметалеві; настили неметалеві; обшивки панельні стінні неметалеві; огорожі неметалеві; огорожі неметалеві для могил; олівін будівельний; опалубки неметалеві для бетону; опори неметалеві для ліній електропередач; очерет будівельний; панелі будівельні неметалеві; паркет; паркетні дошки; патрубки неметалеві; переділки неметалеві; перемички дверні або віконні неметалеві; пиломатеріали (для теслярських робіт); піддашки (конструкції) неметалеві; підлоги неметалеві; підпори неметалеві; пісок для акваріумів; пісок, крім формувального; піщаник будівельний; плавучі причали неметалеві для швартування суден; планки дерев'яні будівельні; платформи збірні неметалеві; платформи неметалеві для запускання ракет; плити будівельні неметалеві; плити та смуги з синтетичних матеріалів для розмічання доріг; плитка неметалева будівельна; плитка підлогова неметалева; плиткове підлогове покриття неметалеве; повсть будівельна; погруддя з каменю, бетону або мармуру; поздовжні балки (частини сходів) неметалеві; покриття (будівельні матеріали); покрівельна черепиця неметалева; покрівельний гонт; покрівельний шифер; покрівельні матеріали неметалеві; покрівельні накладки неметалеві для гідроізоляції; покрівлі неметалеві з вмонтованими фотоелектричними елементами; полиці неметалеві для камінів; поперечки неметалеві; пороги дверні неметалеві; порфір (камінь); поштові скриньки муровані; просмолені смуги будівельні; просмолювальні матеріали будівельні; риштовання неметалеві; розчини будівельні; рундуки ярмаркові; свинарники неметалеві; світиві дорожні плити; сигнальні панелі несвітиві, немеханічні, неметалеві; силосні бункери неметалеві; сідала пташині; сітка штукатурна неметалева; сітки протикомахові неметалеві; склепи неметалеві; скло алебастрове; скло безпечне; скло будівельне; скло віконне будівельне; скло віконне, крім скла для вікон транспортних засобів; скло гранульоване для розмічання доріг; скло емальоване будівельне; скло ізоляційне будівельне; скло листове (віконне) будівельне; сланець; сланцевий порошок; срібломісткий пісок; статуї з каменю, бетону або мармуру; стелини неметалеві; стійла неметалеві; стінна плитка неметалева; стовпи неметалеві; стовпи неметалеві для ліній електропередач; стулкові вікна неметалеві; стулкові двері неметалеві; сходи неметалеві; сходинки (щаблі) неметалеві; таблички неметалеві для надгробних каменів; твори мистецтва з каменю, бетону або мармуру; телеграфні стовпи неметалеві; теплиці перемісні неметалеві; теракота (будівельний матеріал); трампліни для стрибків у воду неметалеві; труби неметалеві для вентиляційного і кондиціювального устаткування; тумби неметалеві для оголошень; тумби неметалеві для швартування; турнікети неметалеві; туф; фанера клеєна; фанерна деревина; фігурки (статуетки) з каменю, бетону або мармуру; флагштоки (конструкції) неметалеві; формівна деревина; цегла; цемент для доменних печей; цемент для печей; цемент; цементні плити; цементні стовпи; частоколи неметалеві; шамот (вогнетривкий матеріал); шифер; шлак (будівельний матеріал); шлакоблоки; шпунтові палі неметалеві; штукатурка; штучний камінь; щогли (опори) неметалеві.

Кл. 35: Рекламування; керування підприємницькою діяльністю; адміністрування у сфері підприємницької діяльності; офісні роботи; адміністративна допомога щодо запитів про подання комерційних пропозицій; адміністративна допомога щодо запрошень до участі у тендерних процедурах; адміністративне оброблянння замовлень на купівлю; адміністрування програм лояльності для клієнтів; адміністрування програм лояльності для постійних клієнтів авіакомпаній; аналізування собівартості; аудит підприємницької діяльності; аудит фінансовий; аукціонний продаж; аутсорсингове адміністративне керування для компаній; бухгалтерський облік; веб-індексування на комерційні або рекламні потреби; ведення бухгалтерських книг; ведення переговорів щодо укладання угод у сфері підприємницької діяльності для інших; вивчання ринку; визначання громадської думки; виписування рахунків; влаштовування передплати газет для інших; влаштовування передплати телекомунікаційних послуг для інших; готування платіжних документів; готування податкових декларацій; демонстрування товарів; довідкові послуги у сфері підприємницької діяльності; допомога в керуванні підприємницькою діяльністю; допомога у комерційному або промисловому керуванні; дорадчі послуги

для керування підприємницькою діяльністю; досліджування щодо підприємницької діяльності; економічне прогнозування; забезпечування інформацією в сфері підприємницької діяльності за допомогою веб-сайтів; збирання інформації у комп'ютерні бази даних; збирання статистичних даних; інформування щодо підприємницької діяльності; керування діяльністю артистів-виконавців; керування діяльністю вільнонайманих працівників; керування діяльністю готелів; керування діяльністю спортсменів; керування діяльністю щодо програм з відшкодовування витрат для інших; керування підприємницькою діяльністю в перехідний період; комерційне інформування та поради для споживачів у виборі товарів і послуг; комерційне керування ліцензуванням товарів і послуг для інших; комп'ютеризоване ведення справ; консультування з керування персоналом; консультування з керування підприємницькою діяльністю; консультування з комунікаційних стратегій щодо рекламування; консультування з комунікаційної стратегії щодо зв'язків з громадськістю; консультування з організовування підприємницької діяльності; маркетинг; маркетинг у рамках робіт з видання програмного забезпечення; маркетинг цільовий; маркетингові досліджування; збирання статистичних даних щодо соціальних досліджень; маркетингові досліджування шляхом збору соціологічної інформації; машинописні роботи; надавання інформації щодо комерційних та ділових контактів; надавання онлайнових торговельних майданчиків для покупців та продавців товарів і послуг; написання біографічних довідок для інших; написання резюме для інших; написання рекламних текстів; написання сценаріїв на рекламні потреби; оброблення текстів; оновлювання рекламних матеріалів; оновлювання та ведення даних у комп'ютерних базах даних; оновлювання та ведення інформації в реєстрах; оптимізація відвідуваності веб-сайтів; організовування виставок на комерційні або рекламні потреби; організовування показів мод на рекламні потреби; організовування ярмарків на комерційні або рекламні потреби; орендування рекламного місця; оформляння вітрин; оцінювання підприємницької діяльності; підбирання персоналу; поради щодо організовування і керування підприємницькою діяльністю; посередницькі послуги у сфері підприємницької діяльності щодо підбору потенційних приватних інвесторів для підприємців, які потребують фінансування; послуги агентств комерційного інформування; послуги агентств працевлаштування; послуги експертів з ефективності підприємницької діяльності; послуги з аутсорсингу (допомога у сфері підприємницької діяльності); послуги з керування підприємницькими проектами для об'єктів будівництва; послуги з комерційного посередництва; послуги з конкурентного розвідування ринку; послуги з макетування на рекламні потреби; послуги з нагадування про ділові зустрічі (офісні роботи); послуги з огляду преси; послуги з порівнювання цін; послуги з релокації для підприємств; послуги з розвідування ринку; послуги з фотокопіювання; послуги закупівельні для інших (закуповування товарів та послуг для інших підприємств); послуги зі складання графіків ділових зустрічей (офісні роботи); послуги зі створювання та керування списками подарунків; послуги із заповнювання податкової декларації; послуги імпортно-експортних агентств; послуги манекенників для рекламування або сприяння продажам; послуги рекламних агентств; послуги секретарів; послуги щодо зв'язків з громадськістю; послуги щодо оптового продажу фармацевтичних, ветеринарних і гігієнічних препаратів та товарів медичного призначення; послуги щодо роздрібного продажу завантажних музичних творів у цифровому форматі в режимі он-лайн; послуги щодо роздрібного продажу завантажних рингтонів у режимі он-лайн; послуги щодо роздрібного продажу завантажних та попередньо записаних музичних творів та фільмів у режимі он-лайн; послуги щодо роздрібного продажу творів мистецтва художніми галереями; послуги щодо роздрібного продажу фармацевтичних, ветеринарних і гігієнічних препаратів та товарів медичного призначення; пошук даних у комп'ютерних файлах для інших; пошук спонсорів; пошукова оптимізація для сприяння продажам; представляння товарів на засобах інформування з метою роздрібного продажу; приймання телефонних дзвінків для недоступних абонентів; прокат білбордів (рекламних щитів); прокат офісних машин і обладнання; прокат рекламних матеріалів; прокат рекламного часу на засобах інформування; прокат торговельних автоматів; прокат торговельних стендів; прокат фотокопіювальних машин; пряме поштове рекламування; психологічне тестування для відбирання персоналу; публікування рекламних текстів; радіорекламування; реєстрування письмових повідомлень та даних; рекламування з оплатою переходів на веб-сторінку за рекламним оголошенням; рекламування зовнішнє; рекламування поштою; рекламування через комп'ютерну мережу в режимі он-лайн; репродукування документів; розклеювання рекламних плакатів; розповсюджування зразків; розповсюджування рекламних матеріалів; розробляння рекламних матеріалів; розслідування у сфері підприємницької діяльності; систематизування інформації у комп'ютерні бази даних; складання звітів про стан рахунків; складання індексів інформації на комерційні або рекламні потреби; сприяння продажам для інших; сприяння продажам товарів і послуг шляхом спонсорської підтримки спортивних подій; створювання програм щодо замовляння товарів через телерекламу; створювання рекламних фільмів; стенографування; текстове записування інформації (офісні роботи); телевізійне рекламування; телемаркетингові послуги; узгоджування та укладання комерційних угод для третіх сторін; фахове консультування щодо підприємницької діяльності.

---

(111) 281065 **(210) m 2018 14010**
(151) 25.08.2020 **(220) 13.06.2018**
(181) 13.06.2028
(300) 2018 34148 28.03.2018 AZ
Кл. 34: Сигарети.
(732) Брітіш Амерікен Тобакко (Брендз) Інк. (British American Tobacco (Brands) Inc.);
251 Літл Фолз Драйв, Сьют 100, Уїлмінгтон, Делавер 19808-1674, Сполучені Штати Америки

(251 Little Falls Drive, Suite 100, Wilmington, DE 19808-1674, United States of America) (US)

(540) AURUM

(511)

Кл. 34: Сигарети; тютюн оброблений та необроблений; тютюнові вироби; замінники тютюну, не на медичні потреби; сигари; сигарили; запальнички для курців; сірники; курильне приладдя; сигаретний папір; сигаретні гільзи; сигаретні фільтри; кишенькові машинки для скручування сигарет; ручні машинки для набивання сигаретних гільз; сигарети електронні; розчини для використання в електронних сигаретах; тютюнові вироби, призначені для підігрівання.

---

(111) 281066 **(210) m 2018 14026**
(151) 25.08.2020 **(220) 13.06.2018**
(181) 13.06.2028
(732) Мозолєв Ілля Васильович;
вул. Грецька, 1 А, кв. 100, м. Одеса, 65014 (UA)

(540)

(511)

Кл. 19: Будівельні матеріали (неметалеві); будівельні неметалеві жорсткі труби; асфальт, смола і бітум; перемісні будівельні конструкції неметалеві; пам'ятники неметалеві.

Кл. 35: Рекламування; керування підприємницькою діяльністю; адміністрування у сфері підприємницької діяльності; офісні роботи.

Кл. 42: Наукові і технологічні послуги та досліджування і розробки, що їх стосуються; послуги промислового аналізування та досліджування; розробляння та проектування комп'ютерного апаратного і програмного забезпечення.

---

(111) 281067 **(210) m 2018 14086**
(151) 25.08.2020 **(220) 14.06.2018**
(181) 14.06.2028
(732) Товариство з обмеженою відповідальністю "T.I.P.";
вул. Павлівська, 29, офіс 8, м. Київ, 01135 (UA)

(540)

(511)

Кл. 30: Кондитерські вироби; баоцзи (парові пиріжки з начинкою); батончики злакові; бібімбап (рис, змішаний з овочами та яловичиною); борошняні кондитерські вироби; булки; булочки здобні; вареники (вироби з тіста з начинкою); вироби з тіста на основі борошна; закуски на основі злаків; закуски на основі рису; зернові продукти; кімбап (корейська рисова страва); кімчіджон (млинці з квашених овочів); кіши (пироги); кондитерські вироби для прикрашання новорічних ялинок; локшина; локшина соба (локшина з гречаного борошна); локшина удон (локшина з пшеничного борошна); ломпер (тонкі картопляні коржики); макаруни (кондитерські вироби); марципани; мигдалеві кондитерські вироби; млинці; петіфури (тістечка); печиво; пироги; пироги з м'ясом; пироги із різною начинкою; пироги з фруктами; пікалілі; піци; пельмені (вироби з тіста з м'ясною начинкою); прісний хліб; продукти на основі вівса; пряники; пудинги; рамен (японська страва на основі локшини); реліш (приправа); рисовий пудинг; рисові торти, тістечка; сандвічі; сандвічі з сосискою; солодові бісквіти; тістечка; тісто; торти; французький пиріг з паштетом; фруктові желе (кондитерські вироби); халва; цзяоцзи (вироби з тіста з начинкою); цукерки; чизбургери (сандвічі).

Кл. 43: Кейтерингові послуги щодо забезпечування їжею та напоями; орендування приміщень для зустрічей; послуги барів; послуги готелів; послуги кафе; послуги кафетеріїв; послуги ресторанів; послуги снек-барів; прокат обладнання для куховарення; створювання композицій з харчових продуктів.

---

(111) 281068 **(210) m 2018 14087**
(151) 25.08.2020 **(220) 14.06.2018**
(181) 14.06.2028
(732) ПОЛ-ФУД ПОЛЬСКА СП. З О.О. (POL-FOOD POLSKA SP. Z O.O.);
63-700 Кротошин, ул. Островска 122, Польща (63-700 Krotoszyn, ul. Ostrowska 122, Polska) (PL)

(540) dino

(511)

Кл. 35: Керування комерційною діяльністю магазинів роздрібної та/або оптової торгівлі продуктами харчування, промисловими товарами, товарами особистої гігієни та косметології, чистильними товарами, засобами підтримання чистоти, засобами для прання та чищення, парфумерними виробами, дієтичними продуктами лікувальними, харчуванням для немовлят, папером та виробами з нього, канцелярськими товарами для дому та офісу, журналами, книгами, газетами, виробами зі скла та фарфору, каструлями, сковорідками та кухонними виробами, туалетними приладдям, м'ясом, птицею, рибою, олениною і м'ясними екстрактами, м'ясними консервами, продуктами з м'яса, свіжими фруктами та овочами, в тому числі консервованими та сушеними, готовими овочевими та фруктовими соками,

желе, джемами і компотами, молоком і молочними продуктами, харчовими оліями та жирами, консервами, соусами, заправками для салатів, спеціями, крупами, хлібобулочними та кондитерськими виробами, піцами, солодощами, морозивом, цукром, медом, дріжджами, майонезом, гірчицею, кетчупом, насінням, рослинами і живими квітами, кормом для тварин, газованими та/або негазованими мінеральними водами, безалкогольними напоями, сиропами, засобами для приготування напоїв, пивом, фруктовими соками, алкогольними напоями, тютюновими виробами; розміщування в одному місці, на користь іншим особам, продуктів харчування, косметики, гігієни, товарів промислового виробництва, паперу, напоїв, зокрема алкогольних (крім їх транспортування), яке дає змогу покупцям зручно оглядати і купувати ці товарів в багатогалузевому магазині, а також за допомогою каталогів із використанням поштових або телефонних замовлень та за допомогою мережі Інтернет; керування діяльністю мереж збуту товарів; організовування та проведення ярмарків на комерційні та рекламні потреби; послуги імпортно-експортних агентств.

---

(111) **281069** **(210)** **m 2018 14096**
(151) **25.08.2020** **(220)** **14.06.2018**
(181) **14.06.2028**
(732) **Циркун Анатолій Володимирович;**
вул. Набережна, 18, кв. 1, с. Кушниця, Іршавський р-н, Закарпатська обл., 90151 (UA)
Ліссітса Алекс Миколайович;
вул. Львівська, 1, кв. 37, м. Київ, 03115 (UA)

(540) UCABtravel

(511)
Кл. 39: Автобусне перевезення; автомобільне перевезення; влаштовування круїзів; влаштовування транспортних перевезень для туристичних турів; забезпечування інформацією щодо напрямків руху на потреби подорожуючих; залізничне перевезення; замовляння квитків для подорожей; захищене перевезення цінностей; інформування про рух транспорту; інформування щодо зберігання; інформування щодо перевезення; логістика транспортна; морське перевезення; навігаційні послуги; орендування гаражів; орендування місць для паркування; паркування автомобілів; пасажирське перевезення; перевезення; перевезення подорожуючих; повітряне перевезення; попереднє замовляння подорожей; попереднє замовляння транспортних засобів; посередницькі послуги у перевезенні; послуги таксі; послуги шоферів; прокат автобусів далекого прямування; прокат автомобілів; прокат багажників на дах транспортних засобів; прокат вантажних залізничних вагонів; прокат пасажирських залізничних вагонів; прокат транспортних засобів; річкове перевезення; супроводжування подорожуючих; транспортне експедирування; транспортні послуги для екскурсійних турів.

---

(111) **281070** **(210)** **m 2018 14179**
(151) **25.08.2020** **(220)** **15.06.2018**
(181) **15.06.2028**
(732) **Осенін Олександр Борисович;**
вул. Здолбунівська, 9 Б, кв. 177, м. Київ, 02081 (UA)

(540)

(511)
Кл. 37: Асфальтування; балансування коліс; брукування доріг; будівельні роботи у суднобудуванні; будування хвилерізів; будування ярмаркових рундуків та крамниць; буріння глибоких нафтових або газових свердловин; буріння свердловин; відновлювання зношених або частково зруйнованих двигунів; відновлювання зношених або частково зруйнованих машин; відновлювання шин; встановлювання дверей і вікон; встановлювання і ремонтування вантажних підіймачів; встановлювання і ремонтування електроприладів; встановлювання і ремонтування іригаційних пристроїв; встановлювання і ремонтування ліфтів; встановлювання і ремонтування опалювального обладнання; встановлювання і ремонтування охоронної сигналізації; встановлювання і ремонтування печей; встановлювання і ремонтування пожежної сигналізації; встановлювання і ремонтування пристроїв для кондиціонування повітря; встановлювання і ремонтування телефонів; встановлювання і ремонтування холодильного обладнання; встановлювання кухонного обладнання; встановлювання риштовань; встановлювання, технічне обслуговування і ремонтування комп'ютерного апаратного забезпечення; встановлювання, технічне обслуговування і ремонтування машин; встановлювання, технічне обслуговування та ремонтування офісних машин та обладнання; вулканізування шин (ремонтування); герметизація будівель; гідроізолювання (будівництво); гостріння ножів; дезінфікування; добування копалин; доглядання, чищення і ремонтування вичиненої шкіри; доглядання, чищення і ремонтування хутра; заряджання батарей транспортних засобів; змащування транспортних засобів; знесення будівель; знищування шкідників, крім у сільському господарстві, аквакультурі, плодівництві та лісівництві; знищування щурів; ізолювання будівель; інформування щодо ремонтування; інформування щодо споруджування; клепання; консультування щодо споруджування; лакування; малярні роботи внутрішні і зовнішні; миття транспортних засобів; мурування кам'яне; мурування цегляне; наглядання за споруджуванням будівель; настроювання музичних інструментів; оббивання меблів; обслуговування на станціях транспортних засобів (заправляння пальним і технічне обслуговування); очищання димоходів; перезаправляння то-

нер-картриджів; підводне ремонтування; підводне споруджування; повторне лудіння; покрівельні послуги; полірування транспортних засобів; поновлювання одягу; послуги з гідравлічного розриву пластів; послуги з ремонтування транспортних засобів у разі поломки; послуги з розробляння кар'єрів; послуги зі створювання штучного снігового покриву; послуги щодо боротьби та контролю шкідників, крім у сільському господарстві, аквакультурі, плодівництві та лісівництві; прання; прання білизни; прання білизни в пральнях; прасування білизни; пресування одягу; прибирання вулиць; прокат бульдозерів; прокат дорожніх підмітальних машин; прокат дренажних насосів; прокат екскаваторів; прокат кранів (споруджувального обладнання); прокат посудомийних машин; прокат пральних машин у пральнях; прокат споруджувального обладнання; прокат сушильних машин для посуду; прокат чистильних машин; прокладання кабелів; протикорозійне оброблення; протикорозійне оброблення транспортних засобів; ремонтування взуття; ремонтування годинників; ремонтування електропередавальних ліній; ремонтування і технічне обслуговування кінопроекторів; ремонтування насосів; ремонтування оббивки меблів; ремонтування одягу; ремонтування парасольок від дощу; ремонтування парасольок від сонця; ремонтування секретних замків; ремонтування фотоапаратів; реставрування меблів; реставрування музичних інструментів; реставрування творів мистецтва; споруджування заводів, фабрик; споруджування і ремонтування складів; споруджування і технічне обслуговування трубопроводів; споруджування портів; споруджування; стерилізування медичних інструментів; сухе чищення; теслярські послуги; технічне обслуговування басейнів; технічне обслуговування і ремонтування кімнат-сейфів; технічне обслуговування і ремонтування літаків; технічне обслуговування і ремонтування моторних транспортних засобів; технічне обслуговування і ремонтування пальників; технічне обслуговування і ремонтування сейфів; технічне обслуговування меблів; технічне обслуговування транспортних засобів; трубопровідні слюсарно-технічні роботи; усування завад в електричному устаткованні; фарбування або ремонтування знаків; чищення будівель (внутрішнє); чищення будівель (зовнішніх поверхонь); чищення вікон; чищення і ремонтування бойлерів; чищення одягу; чищення пелюшок; чищення пемзою; чищення піском; чищення транспортних засобів; шпалерні роботи; штукатурні роботи.

Кл. 38: Абонентський телеграфний зв'язок; забезпечування доступу до баз даних; забезпечування користувачів доступом до глобальних комп'ютерних мереж; забезпечування спілкування в інтернет-чатах; забезпечування спілкування на форумах у режимі он-лайн; забезпечування телекомунікаційним з'єднанням із глобальною комп'ютерною мережею; забезпечування телекомунікаційними каналами для телемагазинів; зв'язок за допомогою волоконно-оптичних мереж; зв'язок за допомогою комп'ютерних терміналів; зв'язок за допомогою стільникових телефонів; інформування щодо телекомунікаційних послуг; пейджингові послуги (з використанням радіо, телефону або інших засобів електронного зв'язку); передавання відеоданих на вимогу; передавання вітальних листівок он-лайн; передавання електронною поштою; передавання повідомлень і зображень за допомогою комп'ютера; передавання телеграм; передавання цифрових файлів; пересилання повідомлень; послуги відеоконференцзв'язку; послуги голосової пошти; послуги електронних інформаційних табло (телекомунікаційні послуги); послуги з телекомунікаційної маршрутизації та з'єднування; послуги інформаційних агентств; послуги телеконференцзв'язку; потокове передавання даних; прокат апаратури для пересилання повідомлень; прокат модемів; прокат телекомунікаційного обладнання; прокат телефонів; прокат факсимільної апаратури; прокат часу доступу до глобальних комп'ютерних мереж; радіозв'язок; радіотранслювання; супутниковий зв'язок; телевізійне транслювання; телевізійне транслювання кабельними мережами; телеграфний зв'язок; телеграфні послуги; телефонний зв'язок; телефонні послуги; транслювання засобами бездротового зв'язку; факсимільне передавання.

Кл. 42: Аналізування води; аналізування для розробляння нафтових родовищ; аналізування комп'ютерної системи; аналізування почерку (графологія); архітектурне консультування; архітектурні послуги; аутсорсингові послуги у сфері інформаційних технологій; будівельне проектування; випробовування матеріалів; випробовування нафтових свердловин; випробовування текстилю; відновлювання комп'ютерних даних; встановлювання справжності творів мистецтва; геологічне експертування; геологічне розвідування; дизайн інтер'єру; дизайн паковання; дистанційне резервне копіювання даних; досліджування в бактеріології; досліджування в біології; досліджування в геології; досліджування в косметології; досліджування в техніці; досліджування в хімії; досліджування і розробляння нових товарів для інших; досліджування у механіці; досліджування у сфері захисту навколишнього середовища; досліджування у фізиці; дублювання комп'ютерних програм; експертування нафтових родовищ; електронне зберігання даних; електронний моніторинг інформації щодо ідентифікації особи для виявляння крадіжок персональних даних через мережу Інтернет; електронний моніторинг операцій за кредитними картками для виявляння шахрайств через мережу Інтернет; енергоаудит; забезпечування інформацією з комп'ютерних технологій та програмування за допомогою веб-сайтів; забезпечування пошуковими засобами для інтернету; засівання хмар; інжиніринг; інсталювання комп'ютерного програмного забезпечення; калібрування (вимірювання); картографічні послуги; клінічні випробовування; комп'ютерне програмування; конвертування даних або документів з фізичних носіїв на електронні; конвертування даних і комп'ютерних програм, крім фізичного перетворювання; консультування з комп'ютерних технологій; консультування з телекомунікаційних технологій; консультування у сфері енергозбереження; консультування щодо безпеки в мережі Інтернет; консультування щодо безпеки даних; консультування щодо інформаційних технологій (IT); консультування щодо комп'ютерного про-

грамного забезпечення; консультування щодо комп'ютерної безпеки; консультування щодо проектування та розробляння комп'ютерного апаратного забезпечення; консультування щодо розробляння веб-сайтів; контролювання якості; метеорологічне інформування; моделювання одягу; моніторинг комп'ютерних систем для виявляння несанкціонованого доступу або витоку даних; моніторинг комп'ютерних систем для виявляння поломок; моніторинг комп'ютерних систем за допомогою віддаленого доступу; надавання наукової інформації, порад, консультацій щодо зменшування викидів вуглекислого газу; наукові досліджування; науково-технічне експертування; обслуговування комп'ютерного програмного забезпечення; оновлювання комп'ютерного програмного забезпечення; оцифровування документів (сканування); оцінювання якості вовни; оцінювання якості лісу на пні; перевіряння щодо придатності до експлуатації транспортних засобів; підводне досліджування; планування розвитку міст; платформа як послуга (PaaS); послуги з шифрування даних; послуги наукових лабораторій; послуги фахівців з хімії; послуги щодо захисту від комп'ютерних вірусів; проведення досліджень технічних проектів; прогнозування погоди; програмне забезпечення як послуга (SaaS); проектування інтер'єру; проектування комп'ютерного програмного забезпечення; прокат веб-серверів; прокат комп'ютерів; пр.-окат комп'ютерного програмного забезпечення; промисловий дизайн; розблоковування мобільних телефонів; розвідування нафти; розміщування комп'ютерних сайтів (веб-сайтів); розробляння комп'ютерних систем; розробляння програмного забезпечення в рамках робіт з видання програмного забезпечення; розробляння технічної документації; створювання та обслуговування веб-сайтів для інших; створювання та розробляння індексів інформації на основі веб-сайтів для інших (послуги у сфері інформаційних технологій); технологічне консультування; топографічне знімання; хімічний аналіз; хмарне обчислювання даних; хостинг серверів; художнє оформляння (промисловий дизайн); художній дизайн.

---

(111) **281071** **(210)** **m 2018 14180**
(151) **25.08.2020** **(220)** **15.06.2018**
(181) **15.06.2028**
(591) червоний, синій, білий
(732) **Осенін Олександр Борисович;**
вул. Здолбунівська, 9 Б, кв. 177, м. Київ, 02081 (UA)

(540)

Дивись кольорову копію з оригіналу зображення знака в кінці бюлетеня

(511)

Кл. 37: Асфальтування; балансування коліс; брукування доріг; будівельні роботи у суднобудуванні; будування хвилерізів; будування ярмаркових рундуків та крамниць; буріння глибоких нафтових або газових свердловин; буріння свердловин; відновлювання зношених або частково зруйнованих двигунів; відновлювання зношених або частково зруйнованих машин; відновлювання шин; встановлювання дверей і вікон; встановлювання і ремонтування вантажних підіймачів; встановлювання і ремонтування електроприладів; встановлювання і ремонтування іригаційних пристроїв; встановлювання і ремонтування ліфтів; встановлювання і ремонтування опалювального обладнання; встановлювання і ремонтування охоронної сигналізації; встановлювання і ремонтування печей; встановлювання і ремонтування пожежної сигналізації; встановлювання і ремонтування пристроїв для кондиціонування повітря; встановлювання і ремонтування телефонів; встановлювання і ремонтування холодильного обладнання; встановлювання кухонного обладнання; встановлювання риштовань; встановлювання, технічне обслуговування і ремонтування комп'ютерного апаратного забезпечення; встановлювання, технічне обслуговування і ремонтування машин; встановлювання, технічне обслуговування та ремонтування офісних машин та обладнання; вулканізування шин (ремонтування); герметизація будівель; гідроізолювання (будівництво); гостріння ножів; дезінфікування; добування копалин; доглядання, чищення і ремонтування вичиненої шкіри; доглядання, чищення і ремонтування хутра; заряджання батарей транспортних засобів; змащування транспортних засобів; знесення будівель; знищування шкідників, крім у сільському господарстві, аквакультурі, плодівництві та лісівництві; знищування щурів; ізолювання будівель; інформування щодо ремонтування; інформування щодо споруджування; клепання; консультування щодо споруджування; лакування; малярні роботи внутрішні і зовнішні; миття транспортних засобів; мурування кам'яне; мурування цегляне; наглядання за споруджуванням будівель; настроювання музичних інструментів; оббивання меблів; обслуговування на станціях транспортних засобів (заправляння пальним і технічне обслуговування); очищання димоходів; перезаправляння тонер-картриджів; підводне ремонтування; підводне споруджування; повторне лудіння; покрівельні послуги; полірування транспортних засобів; поновлювання одягу; послуги з гідравлічного розриву пластів; послуги з ремонтування транспортних засобів у разі поломки; послуги з розробляння кар'єрів; послуги зі створювання штучного снігового покриву; послуги щодо боротьби та контролю шкідників, крім у сільському господарстві, аквакультурі, плодівництві та лісівництві; прання; прання білизни; прання білизни в пральнях; прасування білизни; пресування одягу; прибирання вулиць; прокат бульдозерів; прокат дорожніх підмітальних машин; прокат дренажних насосів; прокат екскаваторів; прокат кранів (споруджувального обладнання); прокат посудомийних машин; прокат пральних машин у пральнях; прокат споруджувального обладнання; прокат сушильних машин для посуду; прокат чистильних машин; прокладання кабелів; протикорозійне обробляння; протикорозійне обробляння транспортних засобів; ремонтування взуття; ремонтування годинників; ремонтування електропередавальних ліній; ремонтування і технічне обслуговування кінопроекторів; ремонтування насосів; ремонтування

оббивки меблів; ремонтування одягу; ремонтування парасольок від дощу; ремонтування парасольок від сонця; ремонтування секретних замків; ремонтування фотоапаратів; реставрування меблів; реставрування музичних інструментів; реставрування творів мистецтва; споруджування заводів, фабрик; споруджування і ремонтування складів; споруджування і технічне обслуговування трубопроводів; споруджування портів; споруджування; стерилізування медичних інструментів; сухе чищення; теслярські послуги; технічне обслуговування басейнів; технічне обслуговування і ремонтування кімнат-сейфів; технічне обслуговування і ремонтування літаків; технічне обслуговування і ремонтування моторних транспортних засобів; технічне обслуговування і ремонтування пальників; технічне обслуговування і ремонтування сейфів; технічне обслуговування меблів; технічне обслуговування транспортних засобів; трубопровідні слюсарно-технічні роботи; усування завад в електричному устаткованні; фарбування або ремонтування знаків; чищення будівель (внутрішнє); чищення будівель (зовнішніх поверхонь); чищення вікон; чищення і ремонтування бойлерів; чищення одягу; чищення пелюшок; чищення пемзою; чищення піском; чищення транспортних засобів; шпалерні роботи; штукатурні роботи.

Кл. 38: Абонентський телеграфний зв'язок; забезпечування доступу до баз даних; забезпечування користувачів доступом до глобальних комп'ютерних мереж; забезпечування спілкування в інтернет-чатах; забезпечування спілкування на форумах у режимі он-лайн; забезпечування телекомунікаційним з'єднанням із глобальною комп'ютерною мережею; забезпечування телекомунікаційними каналами для телемагазинів; зв'язок за допомогою волоконно-оптичних мереж; зв'язок за допомогою комп'ютерних терміналів; зв'язок за допомогою стільникових телефонів; інформування щодо телекомунікаційних послуг; пейджингові послуги (з використанням радіо, телефону або інших засобів електронного зв'язку); передавання відеоданих на вимогу; передавання вітальних листівок он-лайн; передавання електронною поштою; передавання повідомлень і зображень за допомогою комп'ютера; передавання телеграм; передавання цифрових файлів; пересилання повідомлень; послуги відеоконференцзв'язку; послуги голосової пошти; послуги електронних інформаційних табло (телекомунікаційні послуги); послуги з телекомунікаційної маршрутизації та з'єднування; послуги інформаційних агентств; послуги телеконференцзв'язку; потокове передавання даних; прокат апаратури для пересилання повідомлень; прокат модемів; прокат телекомунікаційного обладнання; прокат телефонів; прокат факсимільної апаратури; прокат часу доступу до глобальних комп'ютерних мереж; радіозв'язок; радіотранслювання; супутниковий зв'язок; телевізійне транслювання; телевізійне транслювання кабельними мережами; телеграфний зв'язок; телеграфні послуги; телефонний зв'язок; телефонні послуги; транслювання засобами бездротового зв'язку; факсимільне передавання.

Кл. 42: Аналізування води; аналізування для розробляння нафтових родовищ; аналізування комп'ютерної системи; аналізування почерку (графологія); архітектурне консультування; архітектурні послуги; аутсорсингові послуги у сфері інформаційних технологій; будівельне проектування; випробовування матеріалів; випробовування нафтових свердловин; випробовування текстилю; відновлювання комп'ютерних даних; встановлювання справжності творів мистецтва; геологічне експертування; геологічне розвідування; дизайн інтер'єру; дизайн паковання; дистанційне резервне копіювання даних; досліджування в бактеріології; досліджування в біології; досліджування в геології; досліджування в косметології; досліджування в техніці; досліджування в хімії; досліджування і розробляння нових товарів для інших; досліджування у механіці; досліджування у сфері захисту навколишнього середовища; досліджування у фізиці; дублювання комп'ютерних програм; експертування нафтових родовищ; електронне зберігання даних; електронний моніторинг інформації щодо ідентифікації особи для виявляння крадіжок персональних даних через мережу Інтернет; електронний моніторинг операцій за кредитними картками для виявляння шахрайств через мережу Інтернет; енергоаудит; забезпечування інформацією з комп'ютерних технологій та програмування за допомогою веб-сайтів; забезпечування пошуковими засобами для інтернету; засівання хмар; інжиніринг; інсталювання комп'ютерного програмного забезпечення; калібрування (вимірювання); картографічні послуги; клінічні випробовування; комп'ютерне програмування; конвертування даних або документів з фізичних носіїв на електронні; конвертування даних і комп'ютерних програм, крім фізичного перетворювання; консультування з комп'ютерних технологій; консультування з телекомунікаційних технологій; консультування у сфері енергозбереження; консультування щодо безпеки в мережі Інтернет; консультування щодо безпеки даних; консультування щодо інформаційних технологій (IT); консультування щодо комп'ютерного програмного забезпечення; консультування щодо комп'ютерної безпеки; консультування щодо проектування та розробляння комп'ютерного апаратного забезпечення; консультування щодо розробляння веб-сайтів; контролювання якості; метеорологічне інформування; моделювання одягу; моніторинг комп'ютерних систем для виявляння несанкціонованого доступу або витоку даних; моніторинг комп'ютерних систем для виявляння поломок; моніторинг комп'ютерних систем за допомогою віддаленого доступу; надавання наукової інформації, порад, консультацій щодо зменшування викидів вуглекислого газу; наукові досліджування; науково-технічне експертування; обслуговування комп'ютерного програмного забезпечення; оновлювання комп'ютерного програмного забезпечення; оцифровування документів (сканування); оцінювання якості вовни; оцінювання якості лісу на пні; перевіряння щодо придатності до експлуатації транспортних засобів; підводне досліджування; планування розвитку міст; платформа як послуга (PaaS); послуги з шифрування даних; послуги наукових лабораторій; послуги фахівців з хімії; послуги щодо захисту від комп'ютерних вірусів; проведення досліджень технічних проектів; прогнозування погоди; програмне забезпечення як послуга (SaaS); проектування інтер'єру;

проектування комп'ютерного програмного забезпечення; прокат веб-серверів; прокат комп'ютерів; прокат комп'ютерного програмного забезпечення; промисловий дизайн; розблоковування мобільних телефонів; розвідування нафти; розміщування комп'ютерних сайтів (веб-сайтів); розробляння комп'ютерних систем; розробляння програмного забезпечення в рамках робіт з видання програмного забезпечення; розробляння технічної документації; створювання та обслуговування веб-сайтів для інших; створювання та розробляння індексів інформації на основі веб-сайтів для інших (послуги у сфері інформаційних технологій); технологічне консультування; топографічне знімання; хімічний аналіз; хмарне обчислювання даних; хостинг серверів; художнє оформляння (промисловий дизайн); художній дизайн.

---

(111) **281072** **(210)** **m 2018 14211**
(151) **25.08.2020** **(220)** **15.06.2018**
(181) **15.06.2028**
(732) **Заборовська Юлія Володимирівна;**
вул. Регенераторна, 4, кв. 2-417, м. Київ, 02160 (UA)

(540)

under IT ALL

(511)

Кл. 24: Тканини та замінники тканин; білизна для домашнього господарства; занавіски текстильні або пластмасові; бавовняні тканини; байка (тканина); білизна для купання, крім одягу; білизна з візерунчастого полотна; білизняні тканини; більярдне сукно; бортівка; бумазея; віскозні тканини; вкладні простирадла до спальних мішків; вовняні тканини; волосяна тканина (мішковина); газ (тканина); гірлянди з прапорців текстильних або пластмасових; дамаст; дверні занавіски; джерсі (тканина); джутові тканини; дорожні пледи (покривала); драгет; драпірувальні тканини настінні; еластичні ткані матеріали; етикетки текстильні; занавіски для душу текстильні або пластмасові; зефір (тканина); канва для виготовляння гобелену або для вишивання; клейкі тканини, що клеяться нагріванням; клейончасті скатертини; ковдри для хатніх тварин; ковдри ліжкові; конверти з капюшоном для немовлят; конопляне полотно; конопляні тканини; креп (тканина); крепон; легкі зносостійкі бавовняні тканини; ліжкові покривала паперові; лляні тканини; марабу (тканина); марля полотняна на сир; меблеві покриви пластмасові; меблеві покриви текстильні; міткаль; молескін (тканина); наволочки; накидки на подушки; наматрацники; настільні доріжки непаперові; неткані текстильні матеріали; носові хустинки текстильні; оббивкові тканини на меблі; облямівки збірчасті для ліжок; оксамит; офсетне полотно текстильне; парча; пелюшки тканинні для сповивання немовлят; перегородки для дитячих ліжок з боковими стінками (постільна білизна); підкладки для капелюхів текстильні; підкладкові тканини (текстильні); підставки під вмістини для напоїв текстильні; підстилки текстильні під столові прибори; пластмасові матеріали (замінники тканин); покривала; покривала ліжкові; покривала стьобані; полотнища з написами або зображеннями текстильні або пластмасові; полотно; постільна білизна лляна; прапори текстильні або пластмасові; прогумоване полотно, крім призначеного на канцелярські потреби; простирадла (текстильні); протимоскітні сітки; пухові стьобані ковдри (покривала); рукавиці для миття тіла; рушники для обличчя текстильні; рушники текстильні; рядовина (тканина); савани; серветки тканинні для знімання макіяжу; синельні тканини; ситотканини; ситцева тканина вибивна; скатерки столові непаперові; склотканини для текстильного використання; спальні мішки; спальні мішки для немовлят; столова білизна непаперова; столові підстилки текстильні; столові серветки текстильні; тафта (тканина); текстильні матеріали; тик (лляна тканина); тикові чохли (наматрацники); тканина з візерунками для вишивання; тканина муслінова; тканини газонепроникні на аеростати; тканини для взуття; тканини для текстильного використання; тканини з волокна рамі; тканини з трави еспарто; тканини, подібні до шкур тварин; трикотажні тканини; тримачі занавісок текстильні; тюлеві занавіски; тюль; устілкова тканина для взуття; фетр; фільтрувальні матеріали текстильні; фланель (тканина); чайні рушники для скляного посуду; чохли (знімні) для меблів; чохли для диванних подушок; чохли тканинні для кришок туалетів; шевйот (тканина); шовк (тканина); шовкові тканини для друкарських шаблонів.

Кл. 25: Одяг; взуття; наголовні убори; альби; апостольники; бандани (хустки); безрукавки; берети; боа (горжетки); боді (спідня білизна); ботильйони; бриджі; бутси футбольні; бюстгальтери; бюстгальтери-корсети; валянки (взуття з валяної вовни); взуття дерев'яне; взуття для гри в футбол; взуття для купання; взуття пляжне; вилоги рукавів; вироби протиковзні для взуття; вироби трикотажні (одяг); вовняні куртки; водонепроникні костюми для катання на водних лижах; вставки для сорочок; вуалі (одяг); гамаші; гетри; готові підкладки (частини одягу); грації; деталі металеві для взуття; джемпери; дитячі нагрудники з рукавами непаперові; дитячі нагрудники непаперові; дитячі труси (спідня білизна); еспадрильї; жилети; жилети рибальські; жіночі труси; знімні коміри; калоші; капелюхи; капелюхи паперові (одяг); каптури (одяг); капці; каркаси (остови) для капелюхів; кашне; кепки; кишені для одягу; кімоно; кімоно для дзюдо; кімоно для карате; козирки (наголовні убори); козирки для наголовних уборів; колготки; комбінації (спідня білизна); комбінезони (одяг); коміри (одяг); корсажі (жіноча білизна); корсети (спідня білизна); костюми; костюми для купання; костюми маскарадні; краватки; краги; круглі шапочки без крис; купальники; купальники гімнастичні; куртки; легінси (штани); лівреї; манжети (одяг); манишки; мантильї; маски для сну; митри (наголовні убори); мітенки; муфти (одяг); муфти для ніг неелектронагрівні; набійки для взуття; навушники (одяг); накидки хутряні; напівчоботи; натільний одяг; носкові частини взуття; одяг верхній; одяг готовий; одяг для автомобілістів; одяг для велосипедистів; одяг для гімнастики; одяг з вичиненої шкіри; одяг з габардину; одяг з джерсі; одяг із штучної шкіри; одяг непромокальний; одяг паперовий; одяг пляжний; ора-

рі; пальта; панталони; панчішні вироби; панчохи; панчохи, що поглинають піт; парки; пелерини; перев'язи для одягу; передки взуттєві; перукарські пеньюари; підбори; підв'язки для панчіх; підошви для взуття; підпахівники; підтяжки; піжами; плавки; пластрони; плащі; пов'язки наголовні (одяг); пончо; пояси (одяг); пояси-гаманці (одяг); придане для новонароджених (одяг); пуловери; п'ятки для панчіх; ранти для взуття; ризи; робочий одяг; робочі халати; рукавиці лижні; рукавички (одяг); сандалі; сандалі для купання; сарафани; сарі; саронги; светри; сорочки; сорочки з короткими рукавами; спідниці; спідниці спідні; спідниці-шорти; спідні пояси; спідня білизна; спідня білизна, що поглинає піт; спортивне взуття; спортивний трикотажний одяг; спортивні майки; сукні; теплі панчішні вироби; тоги; трико гімнастичні; труси; труси-боксери; туфлі; туфлі гімнастичні; туфлі спортивні; тюрбани; устілки для взуття; фартухи (одяг); формений одяг; футболки; халати; халати банні; халяви чобіт; хустинки для нагрудних кишень; хустки нашийні; хутро (одяг); циліндри (наголовні убори); черевики лижні; чоботи; чоботи зі шнурками; шалі; шапки; шапочки для душу; шапочки для купання; шарфи; шипи для футбольних бутсів; шкарпетки; шкарпетки, що поглинають піт; шлейки для одягу (підтяжки); шлейки для панчіх; шлейки для шкарпеток; штани; штрипки для гетрів; штрипки для штанів; шуби.

Кл. 35: Рекламування; керування підприємницькою діяльністю; адміністрування у сфері підприємницької діяльності; офісні роботи; адміністративна допомога щодо запитів про подання комерційних пропозицій; адміністративна допомога щодо запрошень до участі у тендерних процедурах; адміністративне оброблення замовлень на купівлю; адміністрування програм лояльності для клієнтів; адміністрування програм лояльності для постійних клієнтів авіакомпаній; аналізування собівартості; аудит підприємницької діяльності; аудит фінансовий; аукціонний продаж; аутсорсингове адміністративне керування для компаній; бухгалтерський облік; веб-індексування на комерційні або рекламні потреби; ведення бухгалтерських книг; ведення переговорів щодо укладання угод у сфері підприємницької діяльності для інших; вивчання ринку; визначання громадської думки; виписування рахунків; влаштовування передплати газет для інших; влаштовування передплати телекомунікаційних послуг для інших; готування платіжних документів; готування податкових декларацій; демонстрування товарів; довідкові послуги у сфері підприємницької діяльності; допомога в керуванні підприємницькою діяльністю; допомога у комерційному або промисловому керуванні; дорадчі послуги для керування підприємницькою діяльністю; досліджування щодо підприємницької діяльності; економічне прогнозування; забезпечування інформацією в сфері підприємницької діяльності за допомогою веб-сайтів; збирання інформації у комп'ютерні бази даних; збирання статистичних даних; інформування щодо підприємницької діяльності; керування діяльністю артистів-виконавців; керування діяльністю вільнонайманих працівників; керування діяльністю готелів; керування діяльністю спортсменів; керування діяльністю щодо програм з відшкодовування витрат для інших; керування підприємницькою діяльністю в перехідний період; комерційне інформування та поради для споживачів у виборі товарів і послуг; комерційне керування ліцензуванням товарів і послуг для інших; комп'ютеризоване ведення справ; консультування з керування персоналом; консультування з керування підприємницькою діяльністю; консультування з комунікаційних стратегій щодо рекламування; консультування з комунікаційної стратегії щодо зв'язків з громадськістю; консультування з організовування підприємницької діяльності; маркетинг; маркетинг у рамках робіт з видання програмного забезпечення; маркетинг цільовий; маркетингові досліджування; машинописні роботи; надавання інформації щодо комерційних та ділових контактів; надавання онлайнових торговельних майданчиків для покупців та продавців товарів і послуг; написання біографічних довідок для інших; написання резюме для інших; написання рекламних текстів; написання сценаріїв на рекламні потреби; оброблення текстів; оновлювання рекламних матеріалів; оновлювання та ведення даних у комп'ютерних базах даних; оновлювання та ведення інформації в реєстрах; оптимізація відвідуваності веб-сайтів; організовування виставок на комерційні або рекламні потреби; організовування показів мод на рекламні потреби; організовування ярмарків на комерційні або рекламні потреби; орендування рекламного місця; оформляння вітрин; оцінювання підприємницької діяльності; підбирання персоналу; поради щодо організовування і керування підприємницькою діяльністю; посередницькі послуги у сфері підприємницької діяльності щодо підбору потенційних приватних інвесторів для підприємців, які потребують фінансування; послуги агентств комерційного інформування; послуги агентств працевлаштування; послуги експертів з ефективності підприємницької діяльності; послуги з аутсорсингу (допомога у сфері підприємницької діяльності); послуги з керування підприємницькими проектами для об'єктів будівництва; послуги з комерційного посередництва; послуги з конкурентного розвідування ринку; послуги з макетування на рекламні потреби; послуги з нагадування про ділові зустрічі (офісні роботи); послуги з огляду преси; послуги з порівнювання цін; послуги з релокації для підприємств; послуги з розвідування ринку; послуги з фотокопіювання; послуги закупівельні для інших (закуповування товарів та послуг для інших підприємств); послуги зі складання графіків ділових зустрічей (офісні роботи); послуги зі створювання та керування списками подарунків; послуги із заповнювання податкової декларації; послуги імпортно-експортних агентств; послуги манекенників для рекламування або сприяння продажам; послуги рекламних агентств; послуги секретарів; послуги щодо зв'язків з громадськістю; послуги щодо оптового продажу одягу, взуття, наголовних уборів; послуги щодо роздрібного продажу завантажних музичних творів у цифровому форматі в режимі он-лайн; послуги щодо роздрібного продажу завантажних рингтонів у режимі он-лайн; послуги щодо роздрібного продажу завантажних та попередньо записаних музичних творів та фільмів у режимі он-лайн; послуги щодо роздрібного продажу творів мистецтва художніми галереями; по-

слуги щодо роздрібного продажу одягу, взуття, наголовних уборів; пошук даних у комп'ютерних файлах для інших; пошук спонсорів; пошукова оптимізація для сприяння продажам; представляння товарів на засобах інформування з метою роздрібного продажу; розміщування в мережі Інтернет на веб-сторінках і на веб-сайтах інформації щодо асортименту одягу, взуття, наголовних уборів та рекламної інформації щодо переліку надаваних послуг, що дозволяє покупцям зручно оглядати, замовляти, купувати ці товари та замовляти послуги з веб-сторінок і веб-сайтів в інтернеті, а також отримувати необхідну інформацію про ці товари та надавані послуги; розміщування в одному місці, на користь іншим особам, асортименту одягу, взуття, наголовних уборів (крім їх транспортування), яке дозволяє покупцям зручно оглядати та купувати ці товари в супермаркетах, гіпермаркетах, універмагах, магазинах роздрібної торгівлі, торгових центрах; приймання телефонних дзвінків для недоступних абонентів; прокат білбордів (рекламних щитів); прокат офісних машин і обладнання; прокат рекламних матеріалів; прокат рекламного часу на засобах інформування; прокат торговельних автоматів; прокат торговельних стендів; прокат фотокопіювальних машин; пряме поштове рекламування; психологічне тестування для відбирання персоналу; публікування рекламних текстів; радіорекламування; реєстрування письмових повідомлень та даних; рекламування з оплатою переходів на веб-сторінку за рекламним оголошенням; рекламування зовнішнє; рекламування поштою; рекламування через комп'ютерну мережу в режимі он-лайн; репродукування документів; розклеювання рекламних плакатів; розповсюджування зразків; розповсюджування рекламних матеріалів; розробляння рекламних матеріалів; розслідування у сфері підприємницької діяльності; систематизування інформації у комп'ютерні бази даних; складання звітів про стан рахунків; складання індексів інформації на комерційні або рекламні потреби; сприяння продажам для інших; сприяння продажам товарів і послуг шляхом спонсорської підтримки спортивних подій; створювання програм щодо замовляння товарів через телерекламу; створювання рекламних фільмів; стенографування; текстове записування інформації (офісні роботи); телевізійне рекламування; телемаркетингові послуги; узгоджування та укладання комерційних угод для третіх сторін; фахове консультування щодо підприємницької діяльності.

---

(111) **281073** **(210)** **m 2018 14220**
(151) **25.08.2020** **(220)** **15.06.2018**
(181) **15.06.2028**
(732) **Швець Олександр Вікторович;**
пров. Лікарський, 28, м. Сквира, Київська обл., 09000 (UA)

(540)

СИТИПЭЙ

(511)

Кл. 36: Фінансові послуги, а саме: операції з приймання коштів та подальший їх переказ без відкриття рахунків; обмінювання грошей, а саме: розповсюджування електронних грошей, обмінні операції з електронними грошима та приймання електронних грошей в обмін на готівкові/безготівкові кошти; послуги за дебетовими та кредитними картками, а саме: зберігання, оброблення та передача інформації за електронними платіжними засобами, що пов'язана із здійсненням переказу коштів; фінансове інформування, а саме: зберігання, оброблення та передача інформації, що пов'язана з переказом коштів.

Кл. 42: Електронне зберігання даних; обслуговування комп'ютерного програмного забезпечення; програмне забезпечення як послуга (SaaS).

---

(111) **281074** **(210)** **m 2018 14222**
(151) **25.08.2020** **(220)** **15.06.2018**
(181) **15.06.2028**
(732) **Чистяков Андрій Веніамінович;**
вул. Матросова, 11, кв. 2, м. Хмельницький, 29000 (UA)

(540)

SiZaria

(511)

Кл. 25: Одяг, взуття, наголовні убори; альби; апостольники; бандани (хустки); безрукавки; берети; боа (горжетки); боді (спідня білизна); ботильйони; бриджі; бутси футбольні; бюстгальтери; бюстгальтери-корсети; валянки (взуття з валяної вовни); взуття дерев'яне; взуття для гри в футбол; взуття для купання; взуття пляжне; вилоги рукавів; вироби протиковзні для взуття; вироби трикотажні (одяг); вовняні куртки; водонепроникні костюми для катання на водних лижах; вставки для сорочок; вуалі (одяг); гамаші; гетри; готові підкладки (частини одягу); грації; деталі металеві для взуття; джемпери; дитячі нагрудники з рукавами непаперові; дитячі нагрудники непаперові; дитячі труси (спідня білизна); еспадрильї; жилети; жилети рибальські; жіночі труси; знімні коміри; калоші; капелюхи; капелюхи паперові (одяг); каптури (одяг); капці; каркаси (остови) для капелюхів; кашне; кепки; кишені для одягу; кімоно; кімоно для дзюдо; кімоно для карате; козирки (наголовні убори); козирки для наголовних уборів; колготки; комбінації (спідня білизна); комбінезони (одяг); коміри (одяг); корсажі (жіноча білизна); корсети (спідня білизна); костюми; костюми для купання; костюми маскарадні; краватки; краги; круглі шапочки без крис; купальники; купальники гімнастичні;

куртки; легінси (штани); лівреї; манжети (одяг); манишки; мантильї; маски для сну; митри (наголовні убори); мітенки; муфти (одяг); муфти для ніг неелектронагрівні; набійки для взуття; навушники (одяг); накидки хутряні; напівчоботи; натільний одяг; носкові частини взуття; одяг верхній; одяг готовий; одяг для автомобілістів; одяг для велосипедистів; одяг для гімнастики; одяг з вичиненої шкіри; одяг з габардину; одяг з джерсі; одяг із штучної шкіри; одяг непромокальний; одяг паперовий; одяг пляжний; орарі; пальта; панталони; панчішні вироби; панчохи; панчохи, що поглинають піт; парки; пелерини; перев'язи для одягу; передки взуттєві; перукарські пеньюари; підбори; підв'язки для панчіх; підошви для взуття; підпахівники; підтяжки; піжами; плавки; пластрони; плащі; пов'язки наголовні (одяг); пончо; пояси (одяг); пояси-гаманці (одяг); придане для новонароджених (одяг); пуловери; п'ятки для панчіх; ранти для взуття; ризи; робочий одяг; робочі халати; рукавиці лижні; рукавички (одяг); сандалі; сандалі для купання; сарафани; сарі; саронги; светри; сорочки; сорочки з короткими рукавами; спідниці; спідниці спідні; спідниці-шорти; спідні пояси; спідня білизна; спідня білизна, що поглинає піт; спортивне взуття; спортивний трикотажний одяг; спортивні майки; сукні; теплі панчішні вироби; тоги; трико гімнастичні; труси; труси-боксери; туфлі; туфлі гімнастичні; туфлі спортивні; тюрбани; устілки для взуття; фартухи (одяг); формений одяг; футболки; халати; халати банні; халяви чобіт; хустинки для нагрудних кишень; хустки нашийні; хутро (одяг); циліндри (наголовні убори); черевики лижні; чоботи; чоботи зі шнурками; шалі; шапки; шапочки для душу; шапочки для купання; шарфи; шипи для футбольних бутсів; шкарпетки; шкарпетки, що поглинають піт; шлейки для одягу (підтяжки); шлейки для панчіх; шлейки для шкарпеток; штани; штрипки для гетрів; штрипки для штанів; шуби.

---

(111) **281075** **(210)** **m 2018 14379**
(151) **25.08.2020** **(220)** **18.06.2018**
(181) **18.06.2028**
(732) **Середюк Оксана Іванівна;**
вул. Довнар-Запольського, 4, кв. 106, м. Київ, 04116 (UA)
Середюк Тарас Леонідович;
вул. Довнар-Запольського, 4, кв. 106, м. Київ, 04116 (UA)

(540)

Шотошная

(511)
Кл. 43: Забезпечування устаткованням для наметового табору; замовляння місць в пансіонатах; кейтерингові послуги щодо забезпечування їжею та напоями; орендування приміщень для зустрічей; орендування тимчасового житла; пансіонати для тварин; послуги агентств із забезпечування житлом (у готелях, пансіонатах); послуги барів; послуги будинків для людей похилого віку; послуги готелів; послуги дитячих ясел; послуги їдалень; послуги кафе; послуги кафетеріїв; послуги мотелів; послуги пансіонатів; послуги ресторанів; послуги ресторанів самообслуговування; послуги ресторанів японської кухні; послуги ресторанів, що спеціалізуються на стравах з локшини удон та соба; послуги снек-барів; послуги таборів вихідного дня (забезпечування тимчасовим житлом); послуги туристичних баз; прокат диспенсерів для питної води; прокат наметів; прокат обладнання для куховарення; прокат освітлювальної апаратури; прокат пересувних будівель; прокат стільців, столів, столової білизни, скляного посуду; резервування місць в готелях; резервування тимчасового житла; служби прийому для тимчасового розміщування (керування прибуттям та відправленням); створювання композицій з харчових продуктів.

---

(111) **281076** **(210)** **m 2018 14393**
(151) **25.08.2020** **(220)** **18.06.2018**
(181) **18.06.2028**
(732) **Бойко Олег Романович;**
вул. Зелена, 52, с. Гаї-Гречинські, Тернопільський р-н, Тернопільська обл., 47710 (UA)

(540)

(511)
Кл. 11: Устаткування для водопостачання; водогінне устаткування; нагрівальні елементи; обігрівачі (опалювальні апарати); опалювальне водяне устаткування; опалювальне устаткування; опалювальні апарати електричні; опалювальні апарати на твердому, рідкому або газовому паливі; опалювальні котли; радіатори (обігрівальні); радіатори електричні; радіатори центрального опалення; регенератори тепла; теплові насоси.

---

(111) **281077** **(210)** **m 2018 14460**
(151) **25.08.2020** **(220)** **19.06.2018**
(181) **19.06.2028**
(591) оранжевий, червоний, білий, жовтий, сірий, коричневий
(732) **Приватне підприємство "РУТА - К";**
просп. Науки, 3, м. Київ, 03039 (UA)

(540)

Дивись кольорову копію з оригіналу зображення знака в кінці бюлетеня

(511)

Кл. 29: Жири тваринні харчові; жирові речовини для виготовляння харчових жирів; маргарин; харчові жири.

---

(111) 281078 **(210) m 2018 14482**
(151) 25.08.2020 **(220) 19.06.2018**
(181) 19.06.2028
(732) Рижак Віталій Сергійович;
вул. Кругла, 7 А, кв. 46, м. Львів, 79000 (UA)

(540)

(511)

Кл. 35: Ведення переговорів щодо укладання угод у сфері підприємницької діяльності для інших; вивчання ринку; визначання громадської думки; виписування рахунків; демонстрування товарів; довідкові послуги у сфері підприємницької діяльності; допомога в керуванні підприємницькою діяльністю; допомога у комерційному або промисловому керуванні; дорадчі послуги для керування підприємницькою діяльністю; досліджування щодо підприємницької діяльності; економічне прогнозування; забезпечування інформацією в сфері підприємницької діяльності за допомогою веб-сайтів; збирання інформації у комп'ютерні бази даних; збирання статистичних даних; інформування щодо підприємницької діяльності; комерційне інформування та поради для споживачів у виборі товарів і послуг; комп'ютеризоване ведення справ; консультування з керування персоналом; консультування з керування підприємницькою діяльністю; консультування з комунікаційних стратегій щодо рекламування; консультування з комунікаційної стратегії щодо зв'язків з громадськістю; консультування з організовування підприємницької діяльності; маркетинг; маркетинг у рамках робіт з видання програмного забезпечення; маркетинг цільовий; маркетингові досліджування; надавання інформації щодо комерційних та ділових контактів; надавання онлайнових торговельних майданчиків для покупців та продавців товарів і послуг; написання рекламних текстів; написання сценаріїв на рекламні потреби; оновлювання рекламних матеріалів; оновлювання та ведення даних у комп'ютерних базах даних; оновлювання та ведення інформації в реєстрах; оптимізація відвідуваності веб-сайтів; організовування виставок на комерційні або рекламні потреби; організовування ярмарків на комерційні або рекламні потреби; орендування рекламного місця; оформляння вітрин; оцінювання підприємницької діяльності; поради щодо організовування і керування підприємницькою діяльністю; посередницькі послуги у сфері підприємницької діяльності щодо підбору потенційних приватних інвесторів для підприємців, які потребують фінансування; послуги експертів з ефективності підприємницької діяльності; послуги з аутсорсингу (допомога у сфері підприємницької діяльності); послуги з керування підприємницькими проектами для об'єктів будівництва; послуги з комерційного посередництва; послуги з конкурентного розвідування ринку; послуги з макетування на рекламні потреби; послуги з нагадування про ділові зустрічі (офісні роботи); послуги з огляду преси; послуги з порівнювання цін; послуги з релокації для підприємств; послуги з розвідування ринку; послуги рекламних агентств; послуги щодо зв'язків з громадськістю; пошук спонсорів; пошукова оптимізація для сприяння продажам; представляння товарів на засобах інформування з метою роздрібного продажу; прокат білбордів (рекламних щитів); прокат рекламних матеріалів; прокат рекламного часу на засобах інформування; прокат торговельних стендів; психологічне тестування для відбирання персоналу; публікування рекламних текстів; радіорекламування; реєстрування письмових повідомлень та даних; рекламування; рекламування з оплатою переходів на веб-сторінку за рекламним оголошенням; рекламування зовнішнє; рекламування поштою; рекламування через комп'ютерну мережу в режимі он-лайн; розклеювання рекламних плакатів; розповсюджування рекламних матеріалів; розробляння рекламних матеріалів; розслідування у сфері підприємницької діяльності; систематизування інформації у комп'ютерні бази даних; складання індексів інформації на комерційні або рекламні потреби; сприяння продажам для інших; створювання рекламних фільмів; текстове записування інформації (офісні роботи); телевізійне рекламування; телемаркетингові послуги; узгоджування та укладання комерційних угод для третіх сторін; фахове консультування щодо підприємницької діяльності.

Кл. 41: Відеознімання; влаштовування і проведення з'їздів; влаштовування і проведення колоквіумів; влаштовування і проведення конференцій; влаштовування і проведення концертів; влаштовування і проведення навчальних форумів; влаштовування і проведення практичних занять (навчання); влаштовування і проведення семінарів; влаштовування і проведення симпозіумів; готування публікацій за допомогою електронних настільних видавничих засобів; забезпечування незавантажними електронними публікаціями в режимі он-лайн; інформування щодо відпочинку; інформування щодо освіти; інформування щодо розваг; мікрофільмування; монтування відеострічок; написання сценаріїв, крім призначених на рекламні потреби; організовування виставок на культурні або освітні потреби; організовування конкурсів (освітніх або розважальних); планування вечірок (розваги); послуги артистів з

розважання; послуги з макетування, крім призначених на рекламні потреби; послуги репортерів; послуги студій записування; послуги фоторепортерів; професійне орієнтування (поради щодо освіти або навчання); публікування електронних книжок та журналів у режимі он-лайн; публікування текстів, крім рекламних; радіопередачі розважальні; розважальні послуги; створювання видовищ.

---

(111) 281079 **(210) m 2018 14494**
(151) 25.08.2020 **(220) 19.06.2018**
(181) 19.06.2028
(732) Дерновська Світлана Юріївна;
вул. Грибоєдова, 13, кв. 84, м. Ірпінь, Київська обл., 08205 (UA)
Савчук Оксана Василівна;
вул. Свято-Троїцька, 88, м. Хмільник, Вінницька обл., 22000 (UA)

(540) **ЕКОСТАРТ**
EKOSTART

(511)
Кл. 5: Абсорбційна бавовняна вата; абсорбційна вата; ад'юванти на медичні потреби; аерозолі охолоджувальні на медичні потреби; акарициди; аконітин; алкалоїди на медичні потреби; альбумінові дієтичні добавки; альгінати на фармацевтичні потреби; альгінатні дієтичні добавки; альгіциди; альдегіди на фармацевтичні потреби; амінокислоти на ветеринарні потреби; амінокислоти на медичні потреби; анальгетики; анестетики; антибактеріальне мило; антибактеріальні мийні засоби для рук; антибіотики; антигельмінтні препарати; антидіуретичні препарати; антисептики; антисептична бавовняна вата; аптечки першої допомоги, заповнені; асептична бавовняна вата; ацетат алюмінію на фармацевтичні потреби; ацетати на фармацевтичні потреби; бавовняна вата на медичні потреби; бактерицидні засоби; бактерійні отрути; бактерійні препарати для медичного та ветеринарного використання; бактеріологічні препарати для медичного та ветеринарного використання; бальзами на медичні потреби; бальзамічні препарати на медичні потреби; бджолине маточне молочко на фармацевтичні потреби; безтютюнові сигарети на медичні потреби; бинти для перев'язування; бікарбонат натрію на фармацевтичні потреби; білкові препарати на медичні потреби; білкові харчові продукти на медичні потреби; біологічні препарати на ветеринарні потреби; біологічні препарати на медичні потреби; біоциди; бісмут азотнокислий основний на фармацевтичні потреби; борошно з насіння льону на фармацевтичні потреби; борошно на фармацевтичні потреби; борошно грубого помелу на фармацевтичні потреби; бром на фармацевтичні потреби; бронхолітичні препарати; вагінальні промивальні засоби на медичні потреби; вазелін на медичні потреби; вакцини; вата на медичні потреби; ватні палички на медичні потреби; ветеринарні препарати; винний камінь на фармацевтичні потреби; відвари на фармацевтичні потреби; вітамінні препарати; води мінеральні на медичні потреби; водний розчин хлоралю на фармацевтичні потреби; волокно дієтичне; вугілля деревне на фармацевтичні потреби; в'яжучі речовини на медичні потреби; гази на медичні потреби; галова кислота на фармацевтичні потреби; гваякол на фармацевтичні потреби; гелі для стимулювання сексуального збудження; гематоген; гемоглобін; гемостатичні олівці; гербіциди; препарати для знищування шкідливих рослин; гігієнічні тампони; менструальні тампони; гігієнічні труси; гігієнічні панталони; гідрастин; гідрастинін; гірчиця на фармацевтичні потреби; гірчична олія на медичні потреби; гірчичники; гліцерин на медичні потреби; гліцерофосфати; глюкоза на медичні потреби; гомогенізовані продукти харчування, призначені на медичні потреби; гормони на медичні потреби; грязі для ванн; грязі лікувальні; губки для загоювання ран; гума на стоматологічні потреби; гумігут на медичні потреби; гур'юновий бальзам на медичні потреби; дезінфікувальне мило; дезінфікувальні засоби; дезінфікувальні засоби для хімічних туалетів; дезінфікувальні засоби на гігієнічні потреби; дезодоранти для одягу і текстильних виробів; дезодоранти, крім призначених для людей або тварин; деревина кедрова, що використовується як репелент; детергенти на медичні потреби; дигіталін; дитячі суміші; діагностичні препарати на ветеринарні потреби; діагностичні препарати на медичні потреби; діастаза на медичні потреби; дієтичні добавки для тварин; дієтичні добавки з бджолиного маточного молочка; дієтичні добавки з глюкози; дієтичні добавки з квіткового пилку; дієтичні добавки з косметичним ефектом; дієтичні добавки з насіння льону; дієтичні добавки з олії льону; дієтичні добавки з порошку ягід асаї; дієтичні добавки з прополісу; дієтичні добавки із зародків пшениці; дієтичні напої, призначені на медичні потреби; дієтичні речовини, призначені для медичного використання; дієтичні харчові продукти, призначені на медичні потреби; дріжджі на фармацевтичні потреби; дріжджові дієтичні добавки; евкаліпт на фармацевтичні потреби; евкаліптол на фармацевтичні потреби; екстракти рослин на фармацевтичні потреби; екстракти трав на медичні потреби; екстракти хмелю на фармацевтичні потреби; еліксири (фармацевтичні препарати); ензими на ветеринарні потреби; ензими на медичні потреби; ензимні дієтичні добавки; ензимні препарати на медичні потреби; естери на фармацевтичні потреби; естери целюлози на фармацевтичні потреби; етери на фармацевтичні потреби; етери целюлози на фармацевтичні потреби; жарознижувальні засоби; желатин на медичні потреби; жири для доїння; жири на ветеринарні потреби; жири на медичні потреби; жувальні гумки з нікотином, що використовуються як засоби для відмови від куріння; жувальні гумки на медичні потреби; заспокійливі препарати; захисні подушечки при бурситі великого пальця стопи; ізотопи на медичні потреби; імуностимулятори; індикаторний папір на

ветеринарні потреби; індикаторний папір на медичні потреби; інсектициди; інсектицидні ветеринарні мийні засоби; інсектицидні шампуні для тварин; ірландський мох на медичні потреби; йод на фармацевтичні потреби; йодиди лужних металів на фармацевтичні потреби; йодиди на фармацевтичні потреби; йодоформ; казеїнові дієтичні добавки; каломель (фунгіцид); камеді на медичні потреби; камфора на медичні потреби; камфорна олія на медичні потреби; капсули для ліків; карболінеум (паразитицид); каустики на фармацевтичні потреби; каустичні олівці; кашу на фармацевтичні потреби; квасія на медичні потреби; квебрахо на медичні потреби; кисень на медичні потреби; кислоти на фармацевтичні потреби; кисневі ванни; кістковий цемент на хірургічні та ортопедичні потреби; клейкі препарати для ловіння мух; клейкі стрічки на медичні потреби; клейкі смуги на медичні потреби; клеючі препарати для зубних протезів; кокаїн; колаген на медичні потреби; колодій на фармацевтичні потреби; компреси; контрацептиви хімічні; кора ангустури на медичні потреби; кора кондуранго на медичні потреби; кора кротонова; кора мангрового дерева на фармацевтичні потреби; кора миробаланова на фармацевтичні потреби; кора на фармацевтичні потреби; кора хінного дерева на медичні потреби; коріння ревеню на фармацевтичні потреби; корпія на медичні потреби; краплі для очей; крем з винного каменю на фармацевтичні потреби; креозот на фармацевтичні потреби; кров на медичні потреби; кровоочищальні засоби; кровоспинні препарати; кропова олія на медичні потреби; крохмаль на дієтичні або фармацевтичні потреби; культури біологічних тканин на ветеринарні потреби; культури біологічних тканин на медичні потреби; культури мікроорганізмів для медичного або ветеринарного використання; кураре; лаки для зубів; лактаційні вкладки; лактоза (молочний цукор) на фармацевтичні потреби; лейкопластири; лецитин на медичні потреби; лецитинові дієтичні добавки; липкий папір для ловіння мух; ліки від закрепів; ліки для людей; ліки на ветеринарні потреби; ліки на медичні потреби; ліки на стоматологічні потреби; лікувальне коріння; лікувальне мило; лікувальний корм для тварин; лікувальний чай; лікувальні засоби від мозолів; лікувальні засоби від надмірного пітніння; лікувальні засоби від надмірного пітніння ніг; лікувальні зубні порошки і пасти; лікувальні лосьйони для волосся; лікувальні лосьйони після гоління; лікувальні напої; лікувальні настої; лікувальні олії; лікувальні парфумерно-косметичні препарати; лікувальні препарати для росту волосся; лікувальні розчини для промивання очей; лікувальні сухі шампуні; лікувальні трави; лікувальні шампуні; лікувальні шампуні для домашніх тварин; лініменти; локриця на фармацевтичні потреби; лосьйони на ветеринарні потреби; лосьйони на фармацевтичні потреби; лубриканти інтимні; лупулін на фармацевтичні потреби; магнезія на фармацевтичні потреби; мазі від сонячних опіків; мазі на фармацевтичні потреби; мазі проти обмороження на фармацевтичні потреби; марля для перев'язування; масажні свічки лікувальні; матеріали для зубних відбитків; матеріали для пломбування зубів; медичний спирт; медичні аптечки переносні, заповнені; медичні препарати для схуднення; мелісова вода на фармацевтичні потреби; ментол; мигдалеве молоко на фармацевтичні потреби; мийні засоби для собак (інсектициди); мийні засоби для тварин (інсектициди); мийні засоби для худоби (інсектициди); мінеральні біологічно активні харчові добавки; моделювальний віск стоматологічний; молескін на медичні потреби; молоко сухе для дитячого харчування; молочні суміші для дитячого харчування; молочні ферменти на фармацевтичні потреби; морська вода для лікувальних ванн; м'ята на фармацевтичні потреби; наліпки з вітамінними добавками; наліпки з нікотином, що використовуються як засоби для відмови від куріння; наплічні пов'язки на хірургічні потреби; наривні засоби; наркотики; насіння льону на фармацевтичні потреби; настоянки йоду; настоянки на медичні потреби; нутрицевтичні препарати на терапевтичні або медичні потреби; обкурювальні палички; обкурювальні таблетки; обкурювальні препарати на медичні потреби; облатки на фармацевтичні потреби; олівці від бородавок; олія скипидарна на фармацевтичні потреби; опіати; опій; оподельдок; ополіскувачі для порожнини рота на медичні потреби; отрута для щурів; отрути; палички локриці на фармацевтичні потреби; папір для гірчичників; папір проти молі; паразитициди; пастилки на фармацевтичні потреби; таблетки для розсмоктування на фармацевтичні потреби; пектин на фармацевтичні потреби; пелюшки поглинаючі для немовлят; підгузки для немовлят; пелюшки поглинаючі для хворих на нетримання; підгузки для хворих на нетримання; пепсини на фармацевтичні потреби; пептони на фармацевтичні потреби; перев'язувальні матеріали медичні; перекис водню на медичні потреби; перлинна пудра на медичні потреби; пестициди; пігулки антиоксидантні; пігулки для засмагання; пігулки для стримування апетиту; пігулки для схуднення; підгузки для домашніх тварин; підгузки-трусики для немовлят; плазма крові; побічні продукти переробки злаків на дієтичні або медичні потреби; пов'язки на очі на медичні потреби; поживні добавки; поживні речовини для мікроорганізмів; поживні середовища для бактеріологічних культур; помади на медичні потреби; порошок із шпанських мушок; порошок піретруму; порцеляна для зубних протезів; послаблювальні засоби; препарати бісмуту на фармацевтичні потреби; препарати в шприцах на медичні потреби; препарати від геморою; препарати від загрубілої шкіри ніг; препарати від обмороження; препарати для ванн на медичні потреби; препарати для дезодорування повітря; препарати для захисту від молі; препарати для знижування сексуальної активності; препарати для знищування домового гриба; препарати для знищування личинок; препарати для знищування мишей; препарати для знищування мух; препарати для знищування слимаків; препарати для знищування шкідливих тварин; препарати для знищування шкідників; препарати для лікуван-

ня акне; препарати для лікування опіків; препарати для лікування педикульозу (педикуліциди); препарати для органотерапії; препарати для очищання повітря; препарати для пригнічування апетиту на медичні потреби; препарати для стерилізування; препарати для стерилізування ґрунту; препарати для чищення контактних лінз; препарати з алое вера на фармацевтичні потреби; препарати з мікроелементами для людей і тварин; препарати з мікроорганізмів для медичного або ветеринарного використання; препарати, що полегшують прорізування зубів; припарки; провідники хімічні для електрокардіографічних електродів; продукти для дитячого харчування; проносні препарати; послаблюючі препарати; прополіс на фармацевтичні потреби; протеїнові дієтичні добавки; протеїнові добавки для тварин; протиастматичний чай; протимозольні кільця для ніг; протипаразитарні нашийники для тварин; протипаразитарні препарати; протиспорові препарати; п'явки на медичні потреби; радій на медичні потреби; радіоактивні речовини на медичні потреби; реактиви діагностичних біомаркерів на медичні потреби; рентгенологічні контрастні речовини на медичні потреби; репеленти; репеленти для обкурювання від комах; репеленти для собак; речовини, що сприяють травленню, на фармацевтичні потреби; рибне борошно на фармацевтичні потреби; риб'ячий жир; рицинова олія на медичні потреби; ріжки житні на фармацевтичні потреби; розчини для контактних лінз; розчинники для видаляння лейкопластирів; ртутна мазь; сарсапарель на медичні потреби; свинцева вода; седативні препарати; транквілізатори; серветки гігієнічні; прокладки гігієнічні жіночі; серветки, просочені фармацевтичними розчинами; серотерапевтичні ліки; сикативи (сушильні препарати) на медичні потреби; сироватки крові; сиропи на фармацевтичні потреби; сірчані палички (дезінфікувальні засоби); скипидар на фармацевтичні потреби; снодійні засоби; солі для ванн з мінеральних вод; солі для ванн на медичні потреби; солі для нюхання від зомління; солі калію на медичні потреби; солі мінеральних вод; солі на медичні потреби; солі натрію на медичні потреби; солод на фармацевтичні потреби; солодові молочні напої на медичні потреби; сперма для штучного запліднювання; спирт на фармацевтичні потреби; сплави дорогоцінних металів на стоматологічні потреби; спринцювальні препарати на медичні потреби; стероїди; стовбурові клітини на ветеринарні потреби; стовбурові клітини на медичні потреби; стоматологічні абразиви; стоматологічні амальгами; стоматологічні амальгами, що містять золото; стоматологічні мастики; стоматологічні цементи; стрихнін; сублімоване м'ясо, призначене на медичні потреби; сублімовані продукти харчування, призначені на медичні потреби; сульфонаміди (ліки); супозиторії; терапевтичні препарати для ванн; термальні води; тимол на фармацевтичні потреби; тирлич на фармацевтичні потреби; тонізуючі засоби (ліки); трави для куріння на медичні потреби; трав'яні чаї на медичні потреби; трансплантати (живі тканини); труси абсорбувальні для хворих на нетримання; тютюнові екстракти (інсектициди); фармацевтичні препарати; фармацевтичні препарати від лупи; фармацевтичні препарати для догляду за шкірою; фармацевтичні препарати для лікування сонячних опіків; фармацевтичні препарати на основі вапна; фармацевтичні продукти; фенол на фармацевтичні потреби; фенхель на медичні потреби; ферменти на фармацевтичні потреби; ферментні препарати на ветеринарні потреби; фітотерапевтичні препарати на медичні потреби; формальдегід на фармацевтичні потреби; фосфати на фармацевтичні потреби; фунгіциди; хімікати для лікування винограду, ураженого хворобою; хімікофармацевтичні препарати; хімічні препарати для діагностування вагітності; хімічні препарати для лікування зернових культур, уражених сажковими хворобами; хімічні препарати для лікування мілдью; хімічні препарати для лікування філоксери; хімічні препарати на ветеринарні потреби; хімічні препарати на медичні потреби; хімічні препарати на фармацевтичні потреби; хімічні реактиви на медичні або ветеринарні потреби; хінін на медичні потреби; хінолін на медичні потреби; хірургічні імплантати, що складаються з живих тканин; хірургічні клеї; хірургічні перев'язувальні матеріали; хліб для діабетиків, призначений для медичного використання; хлороформ; цвіт сірковий на фармацевтичні потреби; цементи для копит тварин; цукерки лікувальні; цукерки на медичні потреби; цукор на медичні потреби; шампуні проти педикульозу; щоденні прокладки (гігієнічні); юююба лікувальна; ялапа.

---

(111) **281080** **(210)** **m 2018 14496**
(151) **25.08.2020** **(220)** **19.06.2018**
(181) **19.06.2028**
(732) **Дерновська Світлана Юріївна;**
вул. Грибоєдова, 13, кв. 84, м. Ірпінь, Київська обл., 08205 (UA)
Савчук Оксана Василівна;
вул. Свято-Троїцька, 88, м. Хмільник, Вінницька обл., 22000 (UA)

(540) ЦИТОЛАКТ
CITOLAKT

(511)
Кл. 5: Абсорбційна бавовняна вата; абсорбційна вата; ад'юванти на медичні потреби; аерозолі охолоджувальні на медичні потреби; акарициди; аконітин; алкалоїди на медичні потреби; альбумінові дієтичні добавки; альгінати на фармацевтичні потреби; альгінатні дієтичні добавки; альгіциди; альдегіди на фармацевтичні потреби; амінокислоти на ветеринарні потреби; амінокислоти на медичні потреби; анальгетики; анестетики; антибактеріальне мило; антибактеріальні мийні засоби для рук; антибіотики; антигельмінтні препарати; антидіуретичні препарати; антисептики; антисептична бавовняна вата; аптечки першої допомоги, заповнені; асептична

бавовняна вата; ацетат алюмінію на фармацевтичні потреби; ацетати на фармацевтичні потреби; бавовняна вата на медичні потреби; бактерицидні засоби; бактерійні отрути; бактерійні препарати для медичного та ветеринарного використання; бактеріологічні препарати для медичного та ветеринарного використання; бальзами на медичні потреби; бальзамічні препарати на медичні потреби; бджолине маточне молочко на фармацевтичні потреби; безтютюнові сигарети на медичні потреби; бинти для перев'язування; бікарбонат натрію на фармацевтичні потреби; білкові препарати на медичні потреби; білкові харчові продукти на медичні потреби; біологічні препарати на ветеринарні потреби; біологічні препарати на медичні потреби; біоциди; бісмут азотнокислий основний на фармацевтичні потреби; борошно з насіння льону на фармацевтичні потреби; борошно на фармацевтичні потреби; борошно грубого помелу на фармацевтичні потреби; бром на фармацевтичні потреби; бронхолітичні препарати; вагінальні промивальні засоби на медичні потреби; вазелін на медичні потреби; вакцини; вата на медичні потреби; ватні палички на медичні потреби; ветеринарні препарати; винний камінь на фармацевтичні потреби; відвари на фармацевтичні потреби; вітамінні препарати; води мінеральні на медичні потреби; водний розчин хлоралю на фармацевтичні потреби; волокно дієтичне; вугілля деревне на фармацевтичні потреби; в'яжучі речовини на медичні потреби; гази на медичні потреби; галова кислота на фармацевтичні потреби; гваякол на фармацевтичні потреби; гелі для стимулювання сексуального збудження; гематоген; гемоглобін; гемостатичні олівці; гербіциди; препарати для знищування шкідливих рослин; гігієнічні тампони; менструальні тампони; гігієнічні труси; гігієнічні панталони; гідрастин; гідрастинін; гірчиця на фармацевтичні потреби; гірчична олія на медичні потреби; гірчичники; гліцерин на медичні потреби; гліцерофосфати; глюкоза на медичні потреби; гомогенізовані продукти харчування, призначені на медичні потреби; гормони на медичні потреби; грязі для ванн; грязі лікувальні; губки для загоювання ран; гума на стоматологічні потреби; гумігут на медичні потреби; гур'юновий бальзам на медичні потреби; дезінфікувальне мило; дезінфікувальні засоби; дезінфікувальні засоби для хімічних туалетів; дезінфікувальні засоби на гігієнічні потреби; дезодоранти для одягу і текстильних виробів; дезодоранти, крім призначених для людей або тварин; деревина кедрова, що використовується як репелент; детергенти на медичні потреби; дигіталін; дитячі суміші; діагностичні препарати на ветеринарні потреби; діагностичні препарати на медичні потреби; діастаза на медичні потреби; дієтичні добавки для тварин; дієтичні добавки з бджолиного маточного молочка; дієтичні добавки з глюкози; дієтичні добавки з квіткового пилку; дієтичні добавки з косметичним ефектом; дієтичні добавки з насіння льону; дієтичні добавки з олії льону; дієтичні добавки з порошку ягід асаї; дієтичні добавки з прополісу; дієтичні добавки із зародків пшениці; дієтичні напої, призначені на медичні потреби; дієтичні речовини, призначені для медичного використання; дієтичні харчові продукти, призначені на медичні потреби; дріжджі на фармацевтичні потреби; дріжджові дієтичні добавки; евкаліпт на фармацевтичні потреби; евкаліптол на фармацевтичні потреби; екстракти рослин на фармацевтичні потреби; екстракти трав на медичні потреби; екстракти хмелю на фармацевтичні потреби; еліксири (фармацевтичні препарати); ензими на ветеринарні потреби; ензими на медичні потреби; ензимні дієтичні добавки; ензимні препарати на медичні потреби; естери на фармацевтичні потреби; естери целюлози на фармацевтичні потреби; етери на фармацевтичні потреби; етери целюлози на фармацевтичні потреби; жарознижувальні засоби; желатин на медичні потреби; жири для доїння; жири на ветеринарні потреби; жири на медичні потреби; жувальні гумки з нікотином, що використовуються як засоби для відмови від куріння; жувальні гумки на медичні потреби; заспокійливі препарати; захисні подушечки при бурситі великого пальця стопи; ізотопи на медичні потреби; імуностимулятори; індикаторний папір на ветеринарні потреби; індикаторний папір на медичні потреби; інсектициди; інсектицидні ветеринарні мийні засоби; інсектицидні шампуні для тварин; ірландський мох на медичні потреби; йод на фармацевтичні потреби; йодиди лужних металів на фармацевтичні потреби; йодиди на фармацевтичні потреби; йодоформ; казеїнові дієтичні добавки; каломель (фунгіцид); камеді на медичні потреби; камфора на медичні потреби; камфорна олія на медичні потреби; капсули для ліків; карболінеум (паразитицид); каустики на фармацевтичні потреби; каустичні олівці; кашу на фармацевтичні потреби; квасія на медичні потреби; квебрахо на медичні потреби; кисень на медичні потреби; кислоти на фармацевтичні потреби; кисневі ванни; кістковий цемент на хірургічні та ортопедичні потреби; клейкі препарати для ловіння мух; клейкі стрічки на медичні потреби; клейкі смуги на медичні потреби; клеючі препарати для зубних протезів; кокаїн; колаген на медичні потреби; колодій на фармацевтичні потреби; компреси; контрацептиви хімічні; кора ангустури на медичні потреби; кора кондуранго на медичні потреби; кора кротонова; кора мангрового дерева на фармацевтичні потреби; кора миробаланова на фармацевтичні потреби; кора на фармацевтичні потреби; кора хінного дерева на медичні потреби; коріння ревеню на фармацевтичні потреби; корпія на медичні потреби; краплі для очей; крем з винного каменю на фармацевтичні потреби; креозот на фармацевтичні потреби; кров на медичні потреби; кровоочищальні засоби; кровоспинні препарати; кропова олія на медичні потреби; крохмаль на дієтичні або фармацевтичні потреби; культури біологічних тканин на ветеринарні потреби; культури біологічних тканин на медичні потреби; культури мікроорганізмів для медичного або ветеринарного використання; кураре; лаки для зубів; лактаційні вкладки; лактоза (молочний цукор) на фармацевтичні потреби; лейкопластири; лецитин на медичні потреби; лецитинові дієтичні добавки; липкий папір для ловіння мух; ліки від закрепів; ліки для людей; ліки на ветеринарні потреби; ліки на медичні потреби; ліки на стоматологічні потреби;

лікувальне коріння; лікувальне мило; лікувальний корм для тварин; лікувальний чай; лікувальні засоби від мозолів; лікувальні засоби від надмірного пітніння; лікувальні засоби від надмірного пітніння ніг; лікувальні зубні порошки і пасти; лікувальні лосьйони для волосся; лікувальні лосьйони після гоління; лікувальні напої; лікувальні настої; лікувальні олії; лікувальні парфумерно-косметичні препарати; лікувальні препарати для росту волосся; лікувальні розчини для промивання очей; лікувальні сухі шампуні; лікувальні трави; лікувальні шампуні; лікувальні шампуні для домашніх тварин; лініменти; локриця на фармацевтичні потреби; лосьйони на ветеринарні потреби; лосьйони на фармацевтичні потреби; лубриканти інтимні; лупулін на фармацевтичні потреби; магнезія на фармацевтичні потреби; мазі від сонячних опіків; мазі на фармацевтичні потреби; мазі проти обмороження на фармацевтичні потреби; марля для перев'язування; масажні свічки лікувальні; матеріали для зубних відбитків; матеріали для пломбування зубів; медичний спирт; медичні аптечки переносні, заповнені; медичні препарати для схуднення; мелісова вода на фармацевтичні потреби; ментол; мигдалеве молоко на фармацевтичні потреби; мийні засоби для собак (інсектициди); мийні засоби для тварин (інсектициди); мийні засоби для худоби (інсектициди); мінеральні біологічно активні харчові добавки; моделювальний віск стоматологічний; молескін на медичні потреби; молоко сухе для дитячого харчування; молочні суміші для дитячого харчування; молочні ферменти на фармацевтичні потреби; морська вода для лікувальних ванн; м'ята на фармацевтичні потреби; наліпки з вітамінними добавками; наліпки з нікотином, що використовуються як засоби для відмови від куріння; наплічні пов'язки на хірургічні потреби; наривні засоби; наркотики; насіння льону на фармацевтичні потреби; настоянки йоду; настоянки на медичні потреби; нутрицевтичні препарати на терапевтичні або медичні потреби; обкурювальні палички; обкурювальні таблетки; обкурювальні препарати на медичні потреби; облатки на фармацевтичні потреби; олівці від бородавок; олія скипидарна на фармацевтичні потреби; опіати; опій; оподельдок; ополіскувачі для порожнини рота на медичні потреби; отрута для щурів; отрути; палички локриці на фармацевтичні потреби; папір для гірчичників; папір проти молі; паразитициди; пастилки на фармацевтичні потреби; таблетки для розсмоктування на фармацевтичні потреби; пектин на фармацевтичні потреби; пелюшки поглинаючі для немовлят; підгузки для немовлят; пелюшки поглинаючі для хворих на нетримання; підгузки для хворих на нетримання; пепсини на фармацевтичні потреби; пептони на фармацевтичні потреби; перев'язувальні матеріали медичні; перекис водню на медичні потреби; перлинна пудра на медичні потреби; пестициди; пігулки антиоксидантні; пігулки для засмагання; пігулки для стримування апетиту; пігулки для схуднення; підгузки для домашніх тварин; підгузки-трусики для немовлят; плазма крові; побічні продукти переробки злаків на дієтичні або медичні потреби; пов'язки на очі на медичні потреби; поживні добавки; поживні речовини для мікроорганізмів; поживні середовища для бактеріологічних культур; помади на медичні потреби; порошок із шпанських мушок; порошок піретруму; порцеляна для зубних протезів; послаблювальні засоби; препарати бісмуту на фармацевтичні потреби; препарати в шприцах на медичні потреби; препарати від геморою; препарати від загрубілої шкіри ніг; препарати від обмороження; препарати для ванн на медичні потреби; препарати для дезодорування повітря; препарати для захисту від молі; препарати для знижування сексуальної активності; препарати для знищування домового гриба; препарати для знищування личинок; препарати для знищування мишей; препарати для знищування мух; препарати для знищування слимаків; препарати для знищування шкідливих тварин; препарати для знищування шкідників; препарати для лікування акне; препарати для лікування опіків; препарати для лікування педикульозу (педикуліциди); препарати для органотерапії; препарати для очищання повітря; препарати для пригнічування апетиту на медичні потреби; препарати для стерилізування; препарати для стерилізування ґрунту; препарати для чищення контактних лінз; препарати з алое вера на фармацевтичні потреби; препарати з мікроелементами для людей і тварин; препарати з мікроорганізмів для медичного або ветеринарного використання; препарати, що полегшують прорізування зубів; припарки; провідники хімічні для електрокардіографічних електродів; продукти для дитячого харчування; проносні препарати; послаблюючі препарати; прополіс на фармацевтичні потреби; протеїнові дієтичні добавки; протеїнові добавки для тварин; протиастматичний чай; протимозольні кільця для ніг; протипаразитарні нашийники для тварин; протипаразитарні препарати; протиспорові препарати; п'явки на медичні потреби; радій на медичні потреби; радіоактивні речовини на медичні потреби; реактиви діагностичних біомаркерів на медичні потреби; рентгенологічні контрастні речовини на медичні потреби; репеленти; репеленти для обкурювання від комах; репеленти для собак; речовини, що сприяють травленню, на фармацевтичні потреби; рибне борошно на фармацевтичні потреби; риб'ячий жир; рицинова олія на медичні потреби; ріжки житні на фармацевтичні потреби; розчини для контактних лінз; розчинники для видалення лейкопластирів; ртутна мазь; сарсапарель на медичні потреби; свинцева вода; седативні препарати; транквілізатори; серветки гігієнічні; прокладки гігієнічні жіночі; серветки, просочені фармацевтичними розчинами; серотерапевтичні ліки; сикативи (сушильні препарати) на медичні потреби; сироватки крові; сиропи на фармацевтичні потреби; сірчані палички (дезінфікувальні засоби); скипидар на фармацевтичні потреби; снодійні засоби; солі для ванн з мінеральних вод; солі для ванн на медичні потреби; солі для нюхання від зомління; солі калію на медичні потреби; солі мінеральних вод; солі на медичні потреби; солі натрію на медичні потреби; солод на фармацевтичні потреби; солодові молочні напої на медичні потреби; сперма для штучного запліднювання; спирт на фармацевтичні потреби; сплави дорогоцінних металів на стоматологічні по-

треби; спринцювальні препарати на медичні потреби; стероїди; стовбурові клітини на ветеринарні потреби; стовбурові клітини на медичні потреби; стоматологічні абразиви; стоматологічні амальгами; стоматологічні амальгами, що містять золото; стоматологічні мастики; стоматологічні цементи; стрихнін; сублімоване м'ясо, призначене на медичні потреби; сублімовані продукти харчування, призначені на медичні потреби; сульфонаміди (ліки); супозиторії; терапевтичні препарати для ванн; термальні води; тимол на фармацевтичні потреби; тирлич на фармацевтичні потреби; тонізуючі засоби (ліки); трави для куріння на медичні потреби; трав'яні чаї на медичні потреби; трансплантати (живі тканини); труси абсорбувальні для хворих на нетримання; тютюнові екстракти (інсектициди); фармацевтичні препарати; фармацевтичні препарати від лупи; фармацевтичні препарати для догляду за шкірою; фармацевтичні препарати для лікування сонячних опіків; фармацевтичні препарати на основі вапна; фармацевтичні продукти; фенол на фармацевтичні потреби; фенхель на медичні потреби; ферменти на фармацевтичні потреби; ферментні препарати на ветеринарні потреби; фітотерапевтичні препарати на медичні потреби; формальдегід на фармацевтичні потреби; фосфати на фармацевтичні потреби; фунгіциди; хімікати для лікування винограду, ураженого хворобою; хімікофармацевтичні препарати; хімічні препарати для діагностування вагітності; хімічні препарати для лікування зернових культур, уражених сажковими хворобами; хімічні препарати для лікування мілдью; хімічні препарати для лікування філоксери; хімічні препарати на ветеринарні потреби; хімічні препарати на медичні потреби; хімічні препарати на фармацевтичні потреби; хімічні реактиви на медичні або ветеринарні потреби; хінін на медичні потреби; хінолін на медичні потреби; хірургічні імплантати, що складаються з живих тканин; хірургічні клеї; хірургічні перев'язувальні матеріали; хліб для діабетиків, призначений для медичного використання; хлороформ; цвіт сірковий на фармацевтичні потреби; цементи для копит тварин; цукерки лікувальні; цукерки на медичні потреби; цукор на медичні потреби; шампуні проти педикульозу; щоденні прокладки (гігієнічні); ююба лікувальна; ялапа.

---

(111) **281081** **(210)** **m 2018 14498**
(151) **25.08.2020** **(220)** **19.06.2018**
(181) **19.06.2028**
(732) **Дерновська Світлана Юріївна;**
вул. Грибоєдова, 13, кв. 84, м. Ірпінь, Київська обл., 08205 (UA)
Савчук Оксана Василівна;
вул. Свято-Троїцька, 88, м. Хмільник, Вінницька обл., 22000 (UA)

(540) **ЦИТОБІФ**
CITOBIF

(511)
Кл. 5: Абсорбційна бавовняна вата; абсорбційна вата; ад'юванти на медичні потреби; аерозолі охолоджувальні на медичні потреби; акарициди; аконітин; алкалоїди на медичні потреби; альбумінові дієтичні добавки; альгінати на фармацевтичні потреби; альгінатні дієтичні добавки; альгіциди; альдегіди на фармацевтичні потреби; амінокислоти на ветеринарні потреби; амінокислоти на медичні потреби; анальгетики; анестетики; антибактеріальне мило; антибактеріальні мийні засоби для рук; антибіотики; антигельмінтні препарати; антидіуретичні препарати; антисептики; антисептична бавовняна вата; аптечки першої допомоги, заповнені; асептична бавовняна вата; ацетат алюмінію на фармацевтичні потреби; ацетати на фармацевтичні потреби; бавовняна вата на медичні потреби; бактерицидні засоби; бактерійні отрути; бактерійні препарати для медичного та ветеринарного використання; бактеріологічні препарати для медичного та ветеринарного використання; бальзами на медичні потреби; бальзамічні препарати на медичні потреби; бджолине маточне молочко на фармацевтичні потреби; безтютюнові сигарети на медичні потреби; бинти для перев'язування; бікарбонат натрію на фармацевтичні потреби; білкові препарати на медичні потреби; білкові харчові продукти на медичні потреби; біологічні препарати на ветеринарні потреби; біологічні препарати на медичні потреби; біоциди; бісмут азотнокислий основний на фармацевтичні потреби; борошно з насіння льону на фармацевтичні потреби; борошно на фармацевтичні потреби; борошно грубого помелу на фармацевтичні потреби; бром на фармацевтичні потреби; бронхолітичні препарати; вагінальні промивальні засоби на медичні потреби; вазелін на медичні потреби; вакцини; вата на медичні потреби; ватні палички на медичні потреби; ветеринарні препарати; винний камінь на фармацевтичні потреби; відвари на фармацевтичні потреби; вітамінні препарати; води мінеральні на медичні потреби; водний розчин хлоралю на фармацевтичні потреби; волокно дієтичне; вугілля деревне на фармацевтичні потреби; в'яжучі речовини на медичні потреби; гази на медичні потреби; галова кислота на фармацевтичні потреби; гваякол на фармацевтичні потреби; гелі для стимулювання сексуального збудження; гематоген; гемоглобін; гемостатичні олівці; гербіциди; препарати для знищування шкідливих рослин; гігієнічні тампони; менструальні тампони; гігієнічні труси; гігієнічні панталони; гідрастин; гідрастинін; гірчиця на фармацевтичні потреби; гірчична олія на медичні потреби; гірчичники; гліцерин на медичні потреби; гліцерофосфати; глюкоза на медичні потреби; гомогенізовані продукти харчування, призначені на медичні потреби; гормони на медичні потреби; грязі для ванн; грязі лікувальні; губки для загоювання ран; гума на стоматологічні потреби; гумігут на медичні потреби; гур'юновий бальзам на медичні потреби; дезінфікувальне мило; дезінфікувальні засоби; дезінфікувальні засоби для хімічних туалетів; дезінфікувальні засоби на гігієнічні потреби; дезо-

доранти для одягу і текстильних виробів; дезодоранти, крім призначених для людей або тварин; деревина кедрова, що використовується як репелент; детергенти на медичні потреби; дигіталін; дитячі суміші; діагностичні препарати на ветеринарні потреби; діагностичні препарати на медичні потреби; діастаза на медичні потреби; дієтичні добавки для тварин; дієтичні добавки з бджолиного маточного молочка; дієтичні добавки з глюкози; дієтичні добавки з квіткового пилку; дієтичні добавки з косметичним ефектом; дієтичні добавки з насіння льону; дієтичні добавки з олії льону; дієтичні добавки з порошку ягід асаї; дієтичні добавки з прополісу; дієтичні добавки із зародків пшениці; дієтичні напої, призначені на медичні потреби; дієтичні речовини, призначені для медичного використання; дієтичні харчові продукти, призначені на медичні потреби; дріжджі на фармацевтичні потреби; дріжджові дієтичні добавки; евкаліпт на фармацевтичні потреби; евкаліптол на фармацевтичні потреби; екстракти рослин на фармацевтичні потреби; екстракти трав на медичні потреби; екстракти хмелю на фармацевтичні потреби; еліксири (фармацевтичні препарати); ензими на ветеринарні потреби; ензими на медичні потреби; ензимні дієтичні добавки; ензимні препарати на медичні потреби; естери на фармацевтичні потреби; естери целюлози на фармацевтичні потреби; етери на фармацевтичні потреби; етери целюлози на фармацевтичні потреби; жарознижувальні засоби; желатин на медичні потреби; жири для доїння; жири на ветеринарні потреби; жири на медичні потреби; жувальні гумки з нікотином, що використовуються як засоби для відмови від куріння; жувальні гумки на медичні потреби; заспокійливі препарати; захисні подушечки при бурситі великого пальця стопи; ізотопи на медичні потреби; імуностимулятори; індикаторний папір на ветеринарні потреби; індикаторний папір на медичні потреби; інсектициди; інсектицидні ветеринарні мийні засоби; інсектицидні шампуні для тварин; ірландський мох на медичні потреби; йод на фармацевтичні потреби; йодиди лужних металів на фармацевтичні потреби; йодиди на фармацевтичні потреби; йодоформ; казеїнові дієтичні добавки; каломель (фунгіцид); камеді на медичні потреби; камфора на медичні потреби; камфорна олія на медичні потреби; капсули для ліків; карболінеум (паразитицид); каустики на фармацевтичні потреби; каустичні олівці; кашу на фармацевтичні потреби; квасія на медичні потреби; квебрахо на медичні потреби; кисень на медичні потреби; кислоти на фармацевтичні потреби; кисневі ванни; кістковий цемент на хірургічні та ортопедичні потреби; клейкі препарати для ловіння мух; клейкі стрічки на медичні потреби; клейкі смуги на медичні потреби; клеючі препарати для зубних протезів; кокаїн; колаген на медичні потреби; колодій на фармацевтичні потреби; компреси; контрацептиви хімічні; кора ангустури на медичні потреби; кора кондуранго на медичні потреби; кора кротонова; кора мангрового дерева на фармацевтичні потреби; кора миробаланова на фармацевтичні потреби; кора на фармацевтичні потреби; кора хінного дерева на медичні потреби; коріння ревеню на фармацевтичні потреби; корпія на медичні потреби; краплі для очей; крем з винного каменю на фармацевтичні потреби; креозот на фармацевтичні потреби; кров на медичні потреби; кровоочищальні засоби; кровоспинні препарати; кропова олія на медичні потреби; крохмаль на дієтичні або фармацевтичні потреби; культури біологічних тканин на ветеринарні потреби; культури біологічних тканин на медичні потреби; культури мікроорганізмів для медичного або ветеринарного використання; кураре; лаки для зубів; лактаційні вкладки; лактоза (молочний цукор) на фармацевтичні потреби; лейкопластири; лецитин на медичні потреби; лецитинові дієтичні добавки; липкий папір для ловіння мух; ліки від закрепів; ліки для людей; ліки на ветеринарні потреби; ліки на медичні потреби; ліки на стоматологічні потреби; лікувальне коріння; лікувальне мило; лікувальний корм для тварин; лікувальний чай; лікувальні засоби від мозолів; лікувальні засоби від надмірного пітніння; лікувальні засоби від надмірного пітніння ніг; лікувальні зубні порошки і пасти; лікувальні лосьйони для волосся; лікувальні лосьйони після гоління; лікувальні напої; лікувальні настої; лікувальні олії; лікувальні парфумерно-косметичні препарати; лікувальні препарати для росту волосся; лікувальні розчини для промивання очей; лікувальні сухі шампуні; лікувальні трави; лікувальні шампуні; лікувальні шампуні для домашніх тварин; лініменти; локриця на фармацевтичні потреби; лосьйони на ветеринарні потреби; лосьйони на фармацевтичні потреби; лубриканти інтимні; лупулін на фармацевтичні потреби; магнезія на фармацевтичні потреби; мазі від сонячних опіків; мазі на фармацевтичні потреби; мазі проти обмороження на фармацевтичні потреби; марля для перев'язування; масажні свічки лікувальні; матеріали для зубних відбитків; матеріали для пломбування зубів; медичний спирт; медичні аптечки переносні, заповнені; медичні препарати для схуднення; мелісова вода на фармацевтичні потреби; ментол; мигдалеве молоко на фармацевтичні потреби; мийні засоби для собак (інсектициди); мийні засоби для тварин (інсектициди); мийні засоби для худоби (інсектициди); мінеральні біологічно активні харчові добавки; моделювальний віск стоматологічний; молескін на медичні потреби; молоко сухе для дитячого харчування; молочні суміші для дитячого харчування; молочні ферменти на фармацевтичні потреби; морська вода для лікувальних ванн; м'ята на фармацевтичні потреби; наліпки з вітамінними добавками; наліпки з нікотином, що використовуються як засоби для відмови від куріння; наплічні пов'язки на хірургічні потреби; наривні засоби; наркотики; насіння льону на фармацевтичні потреби; настоянки йоду; настоянки на медичні потреби; нутрицевтичні препарати на терапевтичні або медичні потреби; обкурювальні палички; обкурювальні таблетки; обкурювальні препарати на медичні потреби; облатки на фармацевтичні потреби; олівці від бородавок; олія скипидарна на фармацевтичні потреби; опіати; опій;

оподельдок; ополіскувачі для порожнини рота на медичні потреби; отрута для щурів; отрути; палички локриці на фармацевтичні потреби; папір для гірчичників; папір проти молі; паразитициди; пастилки на фармацевтичні потреби; таблетки для розсмоктування на фармацевтичні потреби; пектин на фармацевтичні потреби; пелюшки поглинаючі для немовлят; підгузки для немовлят; пелюшки поглинаючі для хворих на нетримання; підгузки для хворих на нетримання; пепсини на фармацевтичні потреби; пептони на фармацевтичні потреби; перев'язувальні матеріали медичні; перекис водню на медичні потреби; перлинна пудра на медичні потреби; пестициди; пігулки антиоксидантні; пігулки для засмагання; пігулки для стримування апетиту; пігулки для схуднення; підгузки для домашніх тварин; підгузки-трусики для немовлят; плазма крові; побічні продукти переробки злаків на дієтичні або медичні потреби; пов'язки на очі на медичні потреби; поживні добавки; поживні речовини для мікроорганізмів; поживні середовища для бактеріологічних культур; помади на медичні потреби; порошок із шпанських мушок; порошок піретруму; порцеляна для зубних протезів; послаблювальні засоби; препарати бісмуту на фармацевтичні потреби; препарати в шприцах на медичні потреби; препарати від геморою; препарати від загрубілої шкіри ніг; препарати від обмороження; препарати для ванн на медичні потреби; препарати для дезодорування повітря; препарати для захисту від молі; препарати для знижування сексуальної активності; препарати для знищування домового гриба; препарати для знищування личинок; препарати для знищування мишей; препарати для знищування мух; препарати для знищування слимаків; препарати для знищування шкідливих тварин; препарати для знищування шкідників; препарати для лікування акне; препарати для лікування опіків; препарати для лікування педикульозу (педикуліциди); препарати для органотерапії; препарати для очищання повітря; препарати для пригнічування апетиту на медичні потреби; препарати для стерилізування; препарати для стерилізування ґрунту; препарати для чищення контактних лінз; препарати з алое вера на фармацевтичні потреби; препарати з мікроелементами для людей і тварин; препарати з мікроорганізмів для медичного або ветеринарного використання; препарати, що полегшують прорізування зубів; припарки; провідники хімічні для електрокардіографічних електродів; продукти для дитячого харчування; проносні препарати; послаблюючі препарати; прополіс на фармацевтичні потреби; протеїнові дієтичні добавки; протеїнові добавки для тварин; протиастматичний чай; протимозольні кільця для ніг; протипаразитарні нашийники для тварин; протипаразитарні препарати; протиспорові препарати; п'явки на медичні потреби; радій на медичні потреби; радіоактивні речовини на медичні потреби; реактиви діагностичних біомаркерів на медичні потреби; рентгенологічні контрастні речовини на медичні потреби; репеленти; репеленти для обкурювання від комах; репеленти для собак; речовини, що сприяють травленню, на фармацевтичні потреби; рибне борошно на фармацевтичні потреби; риб'ячий жир; рицинова олія на медичні потреби; ріжки житні на фармацевтичні потреби; розчини для контактних лінз; розчинники для видаляння лейкопластирів; ртутна мазь; сарсапарель на медичні потреби; свинцева вода; седативні препарати; транквілізатори; серветки гігієнічні; прокладки гігієнічні жіночі; серветки, просочені фармацевтичними розчинами; серотерапевтичні ліки; сикативи (сушильні препарати) на медичні потреби; сироватки крові; сиропи на фармацевтичні потреби; сірчані палички (дезінфікувальні засоби); скипидар на фармацевтичні потреби; снодійні засоби; солі для ванн з мінеральних вод; солі для ванн на медичні потреби; солі для нюхання від зомління; солі калію на медичні потреби; солі мінеральних вод; солі на медичні потреби; солі натрію на медичні потреби; солод на фармацевтичні потреби; солодові молочні напої на медичні потреби; сперма для штучного запліднювання; спирт на фармацевтичні потреби; сплави дорогоцінних металів на стоматологічні потреби; спринцювальні препарати на медичні потреби; стероїди; стовбурові клітини на ветеринарні потреби; стовбурові клітини на медичні потреби; стоматологічні абразиви; стоматологічні амальгами; стоматологічні амальгами, що містять золото; стоматологічні мастики; стоматологічні цементи; стрихнін; сублімоване м'ясо, призначене на медичні потреби; сублімовані продукти харчування, призначені на медичні потреби; сульфонаміди (ліки); супозиторії; терапевтичні препарати для ванн; термальні води; тимол на фармацевтичні потреби; тирлич на фармацевтичні потреби; тонізуючі засоби (ліки); трави для куріння на медичні потреби; трав'яні чаї на медичні потреби; трансплантати (живі тканини); труси абсорбувальні для хворих на нетримання; тютюнові екстракти (інсектициди); фармацевтичні препарати; фармацевтичні препарати від лупи; фармацевтичні препарати для догляду за шкірою; фармацевтичні препарати для лікування сонячних опіків; фармацевтичні препарати на основі вапна; фармацевтичні продукти; фенол на фармацевтичні потреби; фенхель на медичні потреби; ферменти на фармацевтичні потреби; ферментні препарати на ветеринарні потреби; фітотерапевтичні препарати на медичні потреби; формальдегід на фармацевтичні потреби; фосфати на фармацевтичні потреби; фунгіциди; хімікати для лікування винограду, ураженого хворобою; хімікофармацевтичні препарати; хімічні препарати для діагностування вагітності; хімічні препарати для лікування зернових культур, уражених сажковими хворобами; хімічні препарати для лікування мілдью; хімічні препарати для лікування філоксери; хімічні препарати на ветеринарні потреби; хімічні препарати на медичні потреби; хімічні препарати на фармацевтичні потреби; хімічні реактиви на медичні або ветеринарні потреби; хінін на медичні потреби; хінолін на медичні потреби; хірургічні імплантати, що складаються з живих тканин; хірургічні клеї; хірургічні перев'язувальні матеріали; хліб

для діабетиків, призначений для медичного використання; хлороформ; цвіт сірковий на фармацевтичні потреби; цементи для копит тварин; цукерки лікувальні; цукерки на медичні потреби; цукор на медичні потреби; шампуні проти педикульозу; щоденні прокладки (гігієнічні); юююба лікувальна; ялапа.

---

(111) **281082** **(210)** **m 2018 14500**
(151) **25.08.2020** **(220)** **19.06.2018**
(181) **19.06.2028**
(732) **Савчук Оксана Василівна;**
вул. Свято-Троїцька, 88, м. Хмільник, Вінницька обл., 22000 (UA)

(540) **ВІПМАМ**
VIPMAM

(511)
Кл. 5: Абсорбційна бавовняна вата; абсорбційна вата; ад'юванти на медичні потреби; аерозолі охолоджувальні на медичні потреби; акарициди; аконітин; алкалоїди на медичні потреби; альбумінові дієтичні добавки; альгінати на фармацевтичні потреби; альгінатні дієтичні добавки; альгіциди; альдегіди на фармацевтичні потреби; амінокислоти на ветеринарні потреби; амінокислоти на медичні потреби; анальгетики; анестетики; антибактеріальне мило; антибактеріальні мийні засоби для рук; антибіотики; антигельмінтні препарати; антидіуретичні препарати; антисептики; антисептична бавовняна вата; аптечки першої допомоги, заповнені; асептична бавовняна вата; ацетат алюмінію на фармацевтичні потреби; ацетати на фармацевтичні потреби; бавовняна вата на медичні потреби; бактерицидні засоби; бактерійні отрути; бактерійні препарати для медичного та ветеринарного використання; бактеріологічні препарати для медичного та ветеринарного використання; бальзами на медичні потреби; бальзамічні препарати на медичні потреби; бджолине маточне молочко на фармацевтичні потреби; безтютюнові сигарети на медичні потреби; бинти для перев'язування; бікарбонат натрію на фармацевтичні потреби; білкові препарати на медичні потреби; білкові харчові продукти на медичні потреби; біологічні препарати на ветеринарні потреби; біологічні препарати на медичні потреби; біоциди; бісмут азотнокислий основний на фармацевтичні потреби; борошно з насіння льону на фармацевтичні потреби; борошно на фармацевтичні потреби; борошно грубого помелу на фармацевтичні потреби; бром на фармацевтичні потреби; бронхолітичні препарати; вагінальні промивальні засоби на медичні потреби; вазелін на медичні потреби; вакцини; вата на медичні потреби; ватні палички на медичні потреби; ветеринарні препарати; винний камінь на фармацевтичні потреби; відвари на фармацевтичні потреби; вітамінні препарати; води мінеральні на медичні потреби; водний розчин хлоралю на фармацевтичні потреби; волокно дієтичне; вугілля деревне на фармацевтичні потреби; в'яжучі речовини на медичні потреби; гази на медичні потреби; галова кислота на фармацевтичні потреби; гваякол на фармацевтичні потреби; гелі для стимулювання сексуального збудження; гематоген; гемоглобін; гемостатичні олівці; гербіциди; препарати для знищування шкідливих рослин; гігієнічні тампони; менструальні тампони; гігієнічні труси; гігієнічні панталони; гідрастин; гідрастинін; гірчиця на фармацевтичні потреби; гірчична олія на медичні потреби; гірчичники; гліцерин на медичні потреби; гліцерофосфати; глюкоза на медичні потреби; гомогенізовані продукти харчування, призначені на медичні потреби; гормони на медичні потреби; грязі для ванн; грязі лікувальні; губки для загоювання ран; гума на стоматологічні потреби; гумігут на медичні потреби; гур'юновий бальзам на медичні потреби; дезінфікувальне мило; дезінфікувальні засоби; дезінфікувальні засоби для хімічних туалетів; дезінфікувальні засоби на гігієнічні потреби; дезодоранти для одягу і текстильних виробів; дезодоранти, крім призначених для людей або тварин; деревина кедрова, що використовується як репелент; детергенти на медичні потреби; дигіталін; дитячі суміші; діагностичні препарати на ветеринарні потреби; діагностичні препарати на медичні потреби; діастаза на медичні потреби; дієтичні добавки для тварин; дієтичні добавки з бджолиного маточного молочка; дієтичні добавки з глюкози; дієтичні добавки з квіткового пилку; дієтичні добавки з косметичним ефектом; дієтичні добавки з насіння льону; дієтичні добавки з олії льону; дієтичні добавки з порошку ягід асаї; дієтичні добавки з прополісу; дієтичні добавки із зародків пшениці; дієтичні напої, призначені на медичні потреби; дієтичні речовини, призначені для медичного використання; дієтичні харчові продукти, призначені на медичні потреби; дріжджі на фармацевтичні потреби; дріжджові дієтичні добавки; евкаліпт на фармацевтичні потреби; евкаліптол на фармацевтичні потреби; екстракти рослин на фармацевтичні потреби; екстракти трав на медичні потреби; екстракти хмелю на фармацевтичні потреби; еліксири (фармацевтичні препарати); ензими на ветеринарні потреби; ензими на медичні потреби; ензимні дієтичні добавки; ензимні препарати на медичні потреби; естери на фармацевтичні потреби; естери целюлози на фармацевтичні потреби; етери на фармацевтичні потреби; етери целюлози на фармацевтичні потреби; жарознижувальні засоби; желатин на медичні потреби; жири для доїння; жири на ветеринарні потреби; жири на медичні потреби; жувальні гумки з нікотином, що використовуються як засоби для відмови від куріння; жувальні гумки на медичні потреби; заспокійливі препарати; захисні подушечки при бурситі великого пальця стопи; ізотопи на медичні потреби; імуностимулятори; індикаторний папір на ветеринарні потреби; індикаторний папір на медичні потреби; інсектициди; інсектицидні ветеринарні мийні засоби; інсектицидні шампуні для тварин; ірландський мох на медичні потреби; йод на фармацевтичні потреби; йодиди лужних металів на фармацевтичні потреби; йодиди на фармацевтичні потреби; йодоформ; казеїнові дієтичні добавки; кало-

мель (фунгіцид); камеді на медичні потреби; камфора на медичні потреби; камфорна олія на медичні потреби; капсули для ліків; карболінеум (паразитицид); каустики на фармацевтичні потреби; каустичні олівці; кашу на фармацевтичні потреби; квасія на медичні потреби; квебрахо на медичні потреби; кисень на медичні потреби; кислоти на фармацевтичні потреби; кисневі ванни; кістковий цемент на хірургічні та ортопедичні потреби; клейкі препарати для ловіння мух; клейкі стрічки на медичні потреби; клейкі смуги на медичні потреби; клеючі препарати для зубних протезів; кокаїн; колаген на медичні потреби; колодій на фармацевтичні потреби; компреси; контрацептиви хімічні; кора ангустури на медичні потреби; кора кондуранго на медичні потреби; кора кротонова; кора мангрового дерева на фармацевтичні потреби; кора миробаланова на фармацевтичні потреби; кора на фармацевтичні потреби; кора хінного дерева на медичні потреби; коріння ревеню на фармацевтичні потреби; корпія на медичні потреби; краплі для очей; крем з винного каменю на фармацевтичні потреби; креозот на фармацевтичні потреби; кров на медичні потреби; кровоочищальні засоби; кровоспинні препарати; кропова олія на медичні потреби; крохмаль на дієтичні або фармацевтичні потреби; культури біологічних тканин на ветеринарні потреби; культури біологічних тканин на медичні потреби; культури мікроорганізмів для медичного або ветеринарного використання; кураре; лаки для зубів; лактаційні вкладки; лактоза (молочний цукор) на фармацевтичні потреби; лейкопластири; лецитин на медичні потреби; лецитинові дієтичні добавки; липкий папір для ловіння мух; ліки від закрепів; ліки для людей; ліки на ветеринарні потреби; ліки на медичні потреби; ліки на стоматологічні потреби; лікувальне коріння; лікувальне мило; лікувальний корм для тварин; лікувальний чай; лікувальні засоби від мозолів; лікувальні засоби від надмірного пітніння; лікувальні засоби від надмірного пітніння ніг; лікувальні зубні порошки і пасти; лікувальні лосьйони для волосся; лікувальні лосьйони після гоління; лікувальні напої; лікувальні настої; лікувальні олії; лікувальні парфумерно-косметичні препарати; лікувальні препарати для росту волосся; лікувальні розчини для промивання очей; лікувальні сухі шампуні; лікувальні трави; лікувальні шампуні; лікувальні шампуні для домашніх тварин; лініменти; локриця на фармацевтичні потреби; лосьйони на ветеринарні потреби; лосьйони на фармацевтичні потреби; лубриканти інтимні; лупулін на фармацевтичні потреби; магнезія на фармацевтичні потреби; мазі від сонячних опіків; мазі на фармацевтичні потреби; мазі проти обмороження на фармацевтичні потреби; марля для перев'язування; масажні свічки лікувальні; матеріали для зубних відбитків; матеріали для пломбування зубів; медичний спирт; медичні аптечки переносні, заповнені; медичні препарати для схуднення; мелісова вода на фармацевтичні потреби; ментол; мигдалеве молоко на фармацевтичні потреби; мийні засоби для собак (інсектициди); мийні засоби для тварин (інсектициди); мийні засоби для худоби (інсектициди); мінеральні біологічно активні харчові добавки; моделювальний віск стоматологічний; молескін на медичні потреби; молоко сухе для дитячого харчування; молочні суміші для дитячого харчування; молочні ферменти на фармацевтичні потреби; морська вода для лікувальних ванн; м'ята на фармацевтичні потреби; наліпки з вітамінними добавками; наліпки з нікотином, що використовуються як засоби для відмови від куріння; наплічні пов'язки на хірургічні потреби; наривні засоби; наркотики; насіння льону на фармацевтичні потреби; настоянки йоду; настоянки на медичні потреби; нутрицевтичні препарати на терапевтичні або медичні потреби; обкурювальні палички; обкурювальні таблетки; обкурювальні препарати на медичні потреби; облатки на фармацевтичні потреби; олівці від бородавок; олія скипидарна на фармацевтичні потреби; опіати; опій; оподельдок; ополіскувачі для порожнини рота на медичні потреби; отрута для щурів; отрути; палички локриці на фармацевтичні потреби; папір для гірчичників; папір проти молі; паразитициди; пастилки на фармацевтичні потреби; таблетки для розсмоктування на фармацевтичні потреби; пектин на фармацевтичні потреби; пелюшки поглинаючі для немовлят; підгузки для немовлят; пелюшки поглинаючі для хворих на нетримання; підгузки для хворих на нетримання; пепсини на фармацевтичні потреби; пептони на фармацевтичні потреби; перев'язувальні матеріали медичні; перекис водню на медичні потреби; перлинна пудра на медичні потреби; пестициди; пігулки антиоксидантні; пігулки для засмагання; пігулки для стримування апетиту; пігулки для схуднення; підгузки для домашніх тварин; підгузки-трусики для немовлят; плазма крові; побічні продукти переробки злаків на дієтичні або медичні потреби; пов'язки на очі на медичні потреби; поживні добавки; поживні речовини для мікроорганізмів; поживні середовища для бактеріологічних культур; помади на медичні потреби; порошок із шпанських мушок; порошок піретруму; порцеляна для зубних протезів; послаблювальні засоби; препарати бісмуту на фармацевтичні потреби; препарати в шприцах на медичні потреби; препарати від геморою; препарати від загрубілої шкіри ніг; препарати від обмороження; препарати для ванн на медичні потреби; препарати для дезодорування повітря; препарати для захисту від молі; препарати для знижування сексуальної активності; препарати для знищування домового гриба; препарати для знищування личинок; препарати для знищування мишей; препарати для знищування мух; препарати для знищування слимаків; препарати для знищування шкідливих тварин; препарати для знищування шкідників; препарати для лікування акне; препарати для лікування опіків; препарати для лікування педикульозу (педикуліциди); препарати для органотерапії; препарати для очищання повітря; препарати для пригнічування апетиту на медичні потреби; препарати для стерилізування; препарати для стерилізування ґрунту; препарати для чищення контактних лінз; препарати з алое вера на фармацевтичні потреби; препарати з мікроелементами для людей і тварин; препарати з мікроорганізмів для медичного або ветеринарного використання; препарати, що полегшують прорізу-

вання зубів; припарки; провідники хімічні для електрокардіографічних електродів; продукти для дитячого харчування; проносні препарати; послаблюючі препарати; прополіс на фармацевтичні потреби; протеїнові дієтичні добавки; протеїнові добавки для тварин; протиастматичний чай; протимозольні кільця для ніг; протипаразитарні нашийники для тварин; протипаразитарні препарати; протиспорові препарати; п'явки на медичні потреби; радій на медичні потреби; радіоактивні речовини на медичні потреби; реактиви діагностичних біомаркерів на медичні потреби; рентгенологічні контрастні речовини на медичні потреби; репеленти; репеленти для обкурювання від комах; репеленти для собак; речовини, що сприяють травленню, на фармацевтичні потреби; рибне борошно на фармацевтичні потреби; риб'ячий жир; рицинова олія на медичні потреби; ріжки житні на фармацевтичні потреби; розчини для контактних лінз; розчинники для видаляння лейкопластирів; ртутна мазь; сарсапарель на медичні потреби; свинцева вода; седативні препарати; транквілізатори; серветки гігієнічні; прокладки гігієнічні жіночі; серветки, просочені фармацевтичними розчинами; серотерапевтичні ліки; сикативи (сушильні препарати) на медичні потреби; сироватки крові; сиропи на фармацевтичні потреби; сірчані палички (дезінфікувальні засоби); скипидар на фармацевтичні потреби; снодійні засоби; солі для ванн з мінеральних вод; солі для ванн на медичні потреби; солі для нюхання від зомління; солі калію на медичні потреби; солі мінеральних вод; солі на медичні потреби; солі натрію на медичні потреби; солод на фармацевтичні потреби; солодові молочні напої на медичні потреби; сперма для штучного запліднювання; спирт на фармацевтичні потреби; сплави дорогоцінних металів на стоматологічні потреби; спринцювальні препарати на медичні потреби; стероїди; стовбурові клітини на ветеринарні потреби; стовбурові клітини на медичні потреби; стоматологічні абразиви; стоматологічні амальгами; стоматологічні амальгами, що містять золото; стоматологічні мастики; стоматологічні цементи; стрихнін; сублімоване м'ясо, призначене на медичні потреби; сублімовані продукти харчування, призначені на медичні потреби; сульфонаміди (ліки); супозиторії; терапевтичні препарати для ванн; термальні води; тимол на фармацевтичні потреби; тирлич на фармацевтичні потреби; тонізуючі засоби (ліки); трави для куріння на медичні потреби; трав'яні чаї на медичні потреби; трансплантати (живі тканини); труси абсорбувальні для хворих на нетримання; тютюнові екстракти (інсектициди); фармацевтичні препарати; фармацевтичні препарати від лупи; фармацевтичні препарати для догляду за шкірою; фармацевтичні препарати для лікування сонячних опіків; фармацевтичні препарати на основі вапна; фармацевтичні продукти; фенол на фармацевтичні потреби; фенхель на медичні потреби; ферменти на фармацевтичні потреби; ферментні препарати на ветеринарні потреби; фітотерапевтичні препарати на медичні потреби; формальдегід на фармацевтичні потреби; фосфати на фармацевтичні потреби; фунгіциди; хімікати для лікування винограду, ураженого хворобою; хіміко-фармацевтичні препарати; хімічні препарати для діагностування вагітності; хімічні препарати для лікування зернових культур, уражених сажковими хворобами; хімічні препарати для лікування мілдью; хімічні препарати для лікування філоксери; хімічні препарати на ветеринарні потреби; хімічні препарати на медичні потреби; хімічні препарати на фармацевтичні потреби; хімічні реактиви на медичні або ветеринарні потреби; хінін на медичні потреби; хінолін на медичні потреби; хірургічні імплантати, що складаються з живих тканин; хірургічні клеї; хірургічні перев'язувальні матеріали; хліб для діабетиків, призначений для медичного використання; хлороформ; цвіт сірковий на фармацевтичні потреби; цементи для копит тварин; цукерки лікувальні; цукерки на медичні потреби; цукор на медичні потреби; шампуні проти педикульозу; щоденні прокладки (гігієнічні); юююба лікувальна; ялапа.

---

(111) **281083** **(210)** **m 2018 14530**
(151) **25.08.2020** **(220)** **20.06.2018**
(181) **20.06.2028**
(732) **Павелківський Олександр Васильович; вул. Машинобудівників, 17, кв. 20, смт Чабани, Києво-Святошинський р-н, Київська обл., 08162 (UA)**

(540) **AQUATEC**

(511)
Кл. 9: 3D-окуляри; автовідповідачі телефонні; автомати для продавання квитків; автоматичні вимикачі; автоматичні касові машини (банкомати); автоматичні керувальні пристрої до транспортних засобів; автоматичні покажчики низького тиску в шинах транспортних засобів; аерометри; азбестовий одяг для захисту від вогню; азбестові рукавиці для захисту у разі нещасних випадків; азбестові щити для пожежників; акселерометри; актинометри; акумулятори для електронних сигарет; акумулятори електричні; акустичні пристрої зв'язку; алідади; альтиметри; амперметри; анемометри; аноди; анодні батареї; антени; скло антиблікове; антиблікові щитки; антикатоди; апарати для дистанційного керування; апарати для оброблення інформації; апарати для перевіряння оплати поштовими марками; апарати для ферментації (лабораторні апарати); апарати електричні для дистанційного запалювання; апарати і устаткування, що виробляють рентгенівські промені, крім призначених на медичні потреби; апарати навігаційні для системи глобального позиціонування (GPS); апаратура для аналізування, крім медичної; апертометри (оптика); ареометри для кислот; ареометри для кислот акумуляторні; астрономічні прилади та інструменти; аудіо-, відеоприймачі; аудіовізуальні навчальні апарати; аудіоінтерфейси; бакени світиві; балансувальні пристрої; баласти до освітлювальних пристроїв; банки акумуляторів електричних; барометри; батареї для запалювання; батареї електричні; батареї електричні для транспортних засобів; акумулятори електричні для транспорт-

них засобів; бездротові телефони; безміни (ваги); бетатрони; біноклі; біочипи; блоки пам'яті комп'ютера; бортові самописці (реєстратори даних); брандспойти; браслети, що під'єднуються до смарт-пристроїв (вимірювальні інструменти); ваги; ваги для новонароджених; ваги з аналізаторами маси тіла; ваги підлогові; ваги-платформи; важки прямовисні; вакуумметри; вакуумні лампи (радіо); варіометри; взуття для захисту у разі нещасних випадків, від проміння і вогню; вимірювальні інструменти; вимірювальні покажчики; вимірювальні прилади; вимірювальні прилади електричні; вимірювальні пристрої; випрямлячі струму; високочастотна апаратура; витратоміри; відгалужувальні коробки (електрика); відеоекрани; відеокамери; відеокасети; відео-няня (відеопристрої для пильнування за немовлятами); відеотелефони; візири для фотоапаратів; візирні труби для вогнепальної зброї; оптичні приціли для вогнепальної зброї; віскозиметри; вітрові конуси для визначання напрямку вітру; віхи (геодезичні інструменти); рейки (геодезичні інструменти); вічка (збільшувальні лінзи) для дверей; вогнегасники; волоконно-оптичні кабелі; вольтметри; газоаналізатори; газометри (вимірювальні інструменти); газорозрядні трубки електричні, крім призначених для освітлювання; галенітові кристали (детектори); гальванічні батареї; гальванічні елементи; гальванометри; гарнітури для телефонів; гарнітури віртуальної реальності; геліографи; геодезичні апарати та інструменти; геодезичні мірні ланцюги; гирі для зважування; гігрометри; гідрометри; голки для компасів; голки для програвачів; голограми; градуйований скляний посуд; грузила для зондів, лотів; гучномовці; далекоміри; денсиметри; денситометри; детектори; детектори диму; детектори фальшивих монет; дзвоники (попереджальні пристрої); дзеркала (оптика); дзеркала для контрольно-оглядових робіт; диктофони; динамометри; дискети; диски магнітні; дисководи до комп'ютерів; дисководи з автоматичною заміною дисків для комп'ютерів; дистанційні переривники; дистиляційні апарати на наукові потреби; дифракційні апарати (мікроскопія); дихальні апарати, крім апаратів штучного дихання; діагностичні апарати, крім призначених на медичні потреби; діапозитиви (фотографія); слайди (фотографія); діапроектори; діафрагми (акустика); діафрагми (фотографія); діафрагми для дослідницької апаратури; ДНК-чипи; додавальні машини; дозувальні пристрої; дозатори; дорожні знаки світиві або механічні; дорожні конуси; дріт плавкий з металевих сплавів; дросельні котушки (імпеданс); еквалайзери (аудіоапаратура); екрани (фотографія); експонометри (вимірювачі освітлення); електрифіковані огорожі; електрифіковані шини для монтування точкових джерел світла; електричне устаткування для дистанційного керування виробничими процесами; електричні адаптери; електричні дверні дзвоники; електричні кабелепроводи; електродинамічна апаратура для дистанційного керування залізничними стрілками; електродинамічна апаратура для дистанційного керування сигналами; електролізери; електромагнітні котушки; електронні брелоки для ключів, що є апаратами дистанційного керування; електронні видання завантажні; електронні інтерактивні дошки; електронні кишенькові перекладачі; електронні нашийники для дресирування тварин; електронні ноти завантажні; електронні олівці (елементи дисплеїв); електронні оповіщальні дошки; електронні системи контролю доступу для блокування дверей; електронні та електричні блоки ефектів для музичних інструментів; електронні ярлики для товарів; епідіаскопи; ергометри; закодовані ідентифікаційні браслети магнітні; замки електричні; записники електронні; запобіжники від перенапруги; запобіжники плавкі; зарядні пристрої для акумуляторних батарей; зарядні пристрої для електричних батарей; зарядні пристрої для електронних сигарет; зарядні станції для електричних транспортних засобів; засоби індивідуального захисту у разі нещасних випадків; захисні засоби від рентгенівських променів, крім призначених на медичні потреби; захисні костюми для пілотів; захисні маски; захисні окуляри для спорту; захисні плівки для екранів комп'ютерів; захисні плівки для смартфонів; захисні пристосування для голови спортивні; захисні пристосування для рота спортивні; захисні шоломи; захисні шоломи для спорту; звукові сигнальні пристрої; звуковідтворювальна апаратура; звукозаписувальні носії; звукозаписувальні апарати; звукозаписувальні диски; звукозаписувальні стрічки; звукопередавальні апарати; звукопроводи; з'єднувачі (електрика); з'єднувачі (обладдя для оброблення інформації); з'єднувачі електричних ліній; з'єднувачі електричні; з'єднувачі проводів (електрика); знаки механічні; знаки світиві; зонди на наукові потреби; зондувальні апарати і машини; зумери; зчитувачі (обладдя для оброблення інформації); зчитувачі штрихових кодів; ідентифікаційні картки магнітні; інвертори (електрика); індикатори нахилу; інклінометри; клінометри; індикатори тиску; інкубатори для бактерійних культур; інструменти, що мають окуляри; інтегральні схеми; інтерактивні сенсорні термінали; інтерфейси для комп'ютерів; інфрачервоні детектори; іонізатори, крім призначених для оброблення повітря або води; іскрогасники; кабелі для стартерів; кабелі електричні; калібри; калібрувальні кільця; калориметри; калькулятори кишенькові; капи; капілярні трубки; карти пам'яті для відеоігрових автоматів; картки з інтегрованими мікросхемами (смарт-картки); картки-ключі кодовані; касети для фотопластин (фотографія); касети з відеоіграми; касові апарати; катоди; катодні антикорозійні пристрої; килимки під комп'ютерні мишки; кінематографічні плівки експоновані; кінокамери; клеми (електрика); кнопки для дзвоників; коаксіальні кабелі; кодовані магнітні картки; колектори електричні; командові свистки для собак; компакт-диски (аудіодиски, відеодиски); компакт-диски (зчитна пам'ять); компаратори; компаси; комп'ютери; комп'ютерне апаратне забезпечення; комп'ютерне ігрове програмне забезпечення; комп'ютерне програмне забезпечення записане; комп'ютерні джойстики, крім призначених для відеоігор; комп'ютерні клавіатури; комп'ютерні периферійні пристрої; комп'ютерні принтери; комп'ютерні пристрої для магнітних стрічок; комп'ютерні програми (завантажне програмне забезпечення); комп'ютерні програми записані; комп'ютерні програми оперативного обслуговування записані; комутатори; комутаційні електричні апарати; конденсатори електричні; контакти електрич-

ні; контактні лінзи; контейнери для контактних лінз; контрольно-вимірювальні прилади для парових котлів; коригувальні лінзи (оптика); коробки з'єднання (електрика); корпуси гучномовців; корпуси електричних акумуляторів; косинці для вимірювання; космографічні інструменти; костюми для захисту від вогню; одяг для захисту від вогню; котушки (фотографія); котушки електричні; котушки індуктивності (електрика); крапельнички; крокоміри; круглі логарифмічні лінійки; куленепробивний одяг; куленепробивні жилети (бронежилети); кутовимірювальні інструменти; лабораторні лотки; лаги (вимірювальні інструменти); лазери, крім призначених на медичні потреби; лактоденсиметри; лактометри; лампи фотолабораторні (фотографія); лампи-спалахи (фотографія); ланцюжки для окулярів; лептопи; лінзи для окулярів; лінійки (вимірювальні інструменти); лінійки розкладні; ліхтарі оптичні; лампи оптичні; лічильники; лічильники обертів; лічильники пройденої відстані; лічильники пройденої відстані для транспортних засобів; логарифмічні лінійки; лотліні; лупи (оптика); магніти; магніти декоративні; магнітні кодувальники; магнітні носії інформації; магнітні проводи; магнітні стрічки; магнітні стрічки для відеозаписування; манекени для аварійних випробувань; манометри; маски для зварювальників; математичні інструменти; матеріали для електропередавальних ліній (проводи, кабелі); машини для зважування; машини для рахування і сортування грошей; машини і прилади для випробовування матеріалів; меблі спеціальні лабораторні; мегафони; медіаплеєри портативні; металодетектори промислові або військові; метеорологічні інструменти; метеорологічні кулі-зонди; метри (вимірювальні інструменти); метри швацькі; метрономи; механізми для приймання оплати для апаратів, що приводяться в дію жетонами; механізми для приймання оплати для апаратів, що приводяться в дію монетами; механізми для приймання оплати для телевізорів, що приводяться в дію монетами; мишки (комп'ютерні периферійні пристрої); мідний дріт в ізоляції; мікрометри; мікрометричні гвинти для оптичних інструментів; мікропроцесори; мікроскопи; мікротоми; мікрофони; мікшерні пульти; мірні ложки; мобільні телефони; стільникові телефони; модеми; монітори (комп'ютерне апаратне забезпечення); монітори (комп'ютерні програми); монтажні пристрої для кіноплівок; апарати для монтування кіноплівок; музичні автомати, що приводяться в дію монетами; мультиплікаційні фільми; муфти з'єднувальні для електричних кабелів; навігаційні інструменти; навігаційні прилади для транспортних засобів (бортові комп'ютери); навчальна апаратура; наголовні навушники; наколінники для робітників; накривки захисні для штепсельних розеток; напівпровідники; неонові знаки; нитки розпізнавальні для електричних проводів; нитколічильники; нівеліри; нівелювальні інструменти; ноніуси; ноутбуки; об'єктиви (лінзи) (оптика); об'єктиви для астрофотографування; об'єктиви для макрозйомки; обмежувачі (електрика); оболонки для електричних кабелів; оболонки розпізнавальні для електричних проводів; овоскопи; одяг для захисту у разі нещасних випадків, від проміння і вогню; одяг, призначений для лабораторій; озонатори; октанти; окуляри; окуляри від сонця; окуляри оптичних приладів; омметри; оправи для окулярів; скло оптичне; оптичні вироби; оптичні волокна (світловоди); оптичні диски; оптичні зчитувачі знаків; оптичні конденсори; оптичні лінзи; оптичні носії інформації; оптичні апарати та інструменти; оптичні приціли для артилерії; осцилографи; очищальні пристрої для звукозаписувальних дисків; палки для селфі (ручні моноподи); паркомати; паси безпеки, крім призначених для транспортних засобів і спортивного споряддя; пенсне; перегінні куби для лабораторного досліджування; переговорні апарати; переговорні трубки; передавачі електронних сигналів; переливальні пристрої для кисню; перемикальні коробки (електрика); перемикальні щити; перемикачі електричні; перемикачі, що діють в установлений час, автоматичні; перетворювачі електричні; перископи; персональні стереопрогравачі; перфокартні машини офісні; печі для лабораторного використання; підсилювальні лампи електронні; підсилювачі; підставки під зап'ястя для роботи з комп'ютером; пірометри; планіметри; планшети (геодезичні інструменти); планшетні комп'ютери; пластини акумуляторні; плати для інтегральних схем; плати друковані; плеєри DVD; плеєри для касет; плеєри для компакт-дисків; плівки експоновані; плотери; пожежні драбини рятувальні; пожежні машини; пожежні насоси; пожежні покривала; пожежні пристрої для збивання полум'я; пожежні сигналізатори; пожежні судна; пожежні шланги; покажчики електровтрат; покажчики кількості; покажчики рівня бензину; покажчики рівня пального; покажчики рівня води; поливальні протипожежні системи; поляриметри; попереджальні трикутники для несправних транспортних засобів; поштові ваги; прецизійні терези; призми (оптика); прикладні програми комп'ютерного програмного забезпечення завантажні; прилади для аналізування повітря; прилади для аналізування харчових продуктів; прилади для вимірювання відстані; прилади для вимірювання товщини вичиненої шкіри; прилади для вимірювання товщини шкур; прилади для перевіряння швидкості транспортних засобів; прилади для реєстрування часу; апарати та інструменти для зважування; прискорювачі частинок; пристосовання для розмічання низу швейних виробів; пристрої безпеки руху на залізниці; пристрої для вимірювання швидкості (фотографія); пристрої для виписування рахунків; пристрої для відеозаписування; пристрої для гасіння вогню; пристрої для записування на магнітну стрічку; пристрої для змінювання голок програвачів; пристрої для різання плівки; пристрої для читання електронних книжок; пробірки; проблискові ліхтарі (світлові сигнали); провідники електричні; проводи електричні; проводка (електрика); програвачі; проекційні апарати; проекційні екрани; промивальні посудини (фотографія); протизавадні пристрої (електрика); протикрадіжні запобіжні пристрої електричні; протикрадіжні попереджальні пристрої; процесори (центральні блоки обробляння даних); прутки для шукання підземних джерел води; прямовиси; пульти керування (електрика); радари; радіологічні апарати на промислові потреби; радіологічні екрани на промислові потреби; радіо-няня (пристрої для пильнування за немовлятами); радіопейджери; радіопередавачі (телекомунікації); радіо-

приймачі; радіоприймачі для транспортних засобів; радіостанції портативні; радіотелеграфні станції; радіотелефонні станції; радіощогли; рамки для фотографічних діапозитивів; растри для фотоцинкографії; рахівниці; рахувальні машини; рахувальні машини для виборів; реанімаційні манекени (навчальні пристрої); регулівні апарати електричні; регулятори напруги для транспортних засобів; регулятори освітлювання (світлорегулятори) електричні; регулятори освітлювання сцени; регулятори числа обертів для програвачів; редуктори (електричні); резистори електричні; рейсмуси (столярні); рейсшини для вимірювання; реле електричні; ремінці для стільникових телефонів; рентгенівські апарати, крім призначених на медичні потреби; рентгенівські плівки експоновані; рентгенівські трубки, крім призначених на медичні потреби; рентгенограми, крім призначених на медичні потреби; реостати; респіратори для фільтрування повітря; респіраторні маски, крім призначених для штучного дихання; реторти; рефрактометри; рефрактори; решітки до пластин електричних акумуляторів; рингтони для мобільних телефонів завантажні; рівні (інструменти для визначання горизонтальності); різьбові калібри; роботи-гуманоїди зі штучним інтелектом; вилки штепсельні, розетки та інші контакти (електричні з'єднувачі); розмагнічувальні пристрої для магнітних стрічок; розподільні коробки (електрика); розподільні пульти (електрика); розподільні щити (електрика); розрядники грозові (стрижні); блискавковідводи; розсувні калібри; ртутні рівні; рубильники; рукавиці для захисту від рентгенівського проміння промислові; рукавиці для захисту у разі нещасних випадків; рупори до гучномовців; сабвуфери; свисткові сигнальні пристрої; світловідбивальні круги одежні для запобігання транспортним аваріям; світловідбиваючі сигнальні жилети; світлозахисні бленди для об'єктивів; світлокопіювальні апарати; світлодіоди (LED); світлові указки електронні; світлофори (сигнальні пристрої); секстанти; сигнальні пристрої; симулятори для керування або перевіряння транспортних засобів; сітки безпеки; сітки для захисту у разі нещасних випадків; сканери (обладдя для обробляння інформації); смарт-годинники; смарт-кільця; смарт-окуляри; смартфони; солеміри; соленоїдні вентилі (електромагнітні перемикачі); сонари; сонячні батареї; сонячні панелі для виробляння електроенергії; спектрографи; спектроскопи; спиртові рівні; спиртометри; спідометри; спостерігальна апаратура, крім призначеної на медичні потреби; спостерігальні прилади; спускові механізми фотозатворів (фотографія); стереоскопи; стереоскопічні апарати; стрічки для чищення головок (записувальних); стробоскопи; сульфітометри; сумки, пристосовані для лептопів; супутники на наукові потреби; супутникові навігаційні апарати; сушильні апарати для фотографій; сушильні стелажі (фотографія); сферометри; схеми друковані; табель-годинники (часореєструвальні пристрої); таймери для варіння яєць (піскові годинники); піскові годинники; таксометри; тахометри; телевізори; телеграфи (апарати); телеграфні проводи; телескопи; телесуфлери; телетайпи; телефонні апарати; телефонні передавачі; телефонні проводи; телефонні трубки; температурні індикатори; температурні індикаторні наклейки, крім призначених на медичні потреби; теодоліти; тепловізори; теплорегулювальні пристрої; термогігрометри; термоелектронні лампи; термоелектронні трубки; термометри, крім призначених на медичні потреби; термостати; термостати для транспортних засобів; тиглі (лабораторні); тискоміри; тископоказувальні затички до вентилів; токени автентифікації (шифрувальні пристрої); тонарми для програвачів; тонер-картриджі незаправлені для принтерів та фотокопіювальних апаратів; тоталізатори; точні вимірювальні прилади; транзистори (електроніка); трансмітери (телекомунікації); транспондери; транспортири (вимірювальні інструменти); трансформатори (електрика); трансформатори підвищувальні; тримачі для електричних котушок; триноги для фотоапаратів; тріоди; трубки Піто; урометри; файли зображувальні завантажні; файли музичні завантажні; факсимільні апарати; фізичні апарати та інструменти; фільтри (фотографія); фільтри для респіраторних масок; фільтри для ультрафіолетових променів, що призначені для фотографії; фітнес-трекери; флеш-накопичувачі USB; флуоресцентні екрани; фотоапарати (фотографія); фотоглянцювачі; фотографічні підставки для стікання; фотоелементи; фотозатвори (фотографія); фотозбільшувачі (фотографія); фотокопіювальні апарати (фотографічні, електростатичні, теплові); фотолабораторії; фотометри; фотоспалахи (фотографія); фототелеграфні апарати; футляри для окулярів; футляри для смартфонів; футляри для предметних скелець мікроскопів; футляри спеціальні для фотографічних апаратів та інструментів; хвилеміри; хімічні апарати і інструменти; хроматографи лабораторні; хронографи (прилади для записування часу); центрифуги лабораторні; центрувальні пристрої для фотографічних діапозитивів; циклотрони; циркулі для вимірювання; цифрові метеорологічні станції; цифрові табло; цифрові фоторамки; цукроміри; чарівні ліхтарі; частотоміри; чашки Петрі; чипи (інтегральні схеми); чотирикутні лінійки для вимірювання; чохли для лептопів; чохли для персональних цифрових секретарів; чохли для планшетних комп'ютерів; чохли для смартфонів; шаблони (вимірювальні інструменти); шнурки для окулярів; шоломи для верхової їзди; штативи для реторт; штативи для фотоапаратів; шумоміри; щитки для захисту обличчя робітників; якорі електромагнітів (електрика).

Кл. 35: Послуги агентств комерційного інформування; адміністративне обробляння замовлень на купівлю; аналізування собівартості; керування справами артистів-виконавців; аукціонний продаж; бухгалтерський облік; вивчання ринку; визначання громадської думки; випробовування (тестування) психологічне для відбирання працівників; влаштовування виставок на комерційні або рекламні потреби; приймання телефонних дзвінків для недоступних абонентів; влаштовування ярмарків на комерційні або рекламні потреби; передплачування газет (посередництво); керування справами в готелях; демонстрування товарів; ділове досліджування; ділове інформування; ділове оцінювання; ділове розвідування; ділові довідки; репродукування документів; допомога

в керуванні справами; досліджування ринкове; економічне прогнозування; експертування на ділову успішність; записування повідомлень (канцелярські роботи); представляння продуктів через засоби комунікації з метою роздрібного продажу; збирання інформації у комп'ютерні бази даних; збирання статистичних даних; складання звітів про стан рахунків; послуги щодо зв'язків з громадськістю; розповсюджування зразків; послуги імпортно-експортних агентств; інвойсування; наймання (прокат) канцелярських машин і обладдя; допомога у комерційному або промисловому керуванні; дорадча допомога в діловому керуванні; комп'ютеризоване ведення справ; консультування щодо керування справами; поради щодо налагоджування і керування справами; комерційне інформування та поради для споживачів (центри підтримки споживачів); комерційне керування ліцензуванням товарів і послуг для інших; комплектування штату працівників; упорядковування (систематизування) інформації комп'ютерних баз даних; консультування фахове щодо підприємництва; консультування щодо налагоджування справ; консультування щодо штату працівників; послуги манекенників для рекламування або сприяння продажам; машинописні роботи; написання рекламних текстів; оброблення текстів; послуги з огляду преси; оновлювання, коригування та удосконалювання рекламних матеріалів; оформляння вітрин; перевіряння рахунків (аудит); передплачування телекомунікаційних послуг для інших; послуги щодо переміщування підприємств (релокація); готування платіжних документів; складання податкових декларацій; макетування реклами; послуги із укладання субдоговорів (комерційна допомога); послуги закупівельні для інших (закуповування товарів та надавання постачальницьких послуг іншим фірмам); послуги секретарів; послуги стенографістів; послуги з порівнювання цін; пошук спонсорів; послуги служб працевлаштування; публікування рекламних текстів; радіорекламування; рекламування поштою; наймання (орендування) місця на рекламу; наймання рекламного часу на засобах інформування; послуги рекламних агентств; наймання (прокат) рекламних матеріалів; розповсюджування рекламних матеріалів; готування рекламних смуг; рекламування; інтерактивне рекламування через комп'ютерну мережу; розклеювання рекламних плакатів; розсилання поштою рекламних матеріалів; сприяння продажам (посередництво); телевізійне рекламування; наймання (прокат) торговельних автоматів; наймання (прокат) фотокопіювальної техніки; послуги з фотокопіювання; шукання відомостей (інформації, даних) в комп'ютерних файлах для інших.

---

(111) **281084** **(210)** **m 2018 14582**
(151) **25.08.2020** **(220)** **20.06.2018**
(181) **20.06.2028**
(732) **Товариство з обмеженою відповідальністю "ЕС ФАРМА";**
вул. Івана Мазепи, 3, оф. 174, м. Київ, 01010 (UA)

(540) **CLARO AAR**

(511)
Кл. 5: Фармацевтичні, медичні препарати; гігієнічні препарати на медичні потреби; антисептики; протимікробні препарати для системного застосування; протипаразитарні препарати.

---

(111) **281085** **(210)** **m 2018 14626**
(151) **25.08.2020** **(220)** **20.06.2018**
(181) **20.06.2028**
(591) чорний, білий
(732) **Кочнак Арсеній Арутюнович;**
вул. Московська, 17/2, кв. 26, м. Київ, 01010 (UA)

(540) **Фартовий**

(511)
Кл. 36: Аналізування фінансове; банківські послуги; брокерські послуги на фондовому ринку; брокерські послуги щодо акцій та облігацій; брокерські послуги щодо вуглецевих кредитів; брокерські послуги щодо нерухомого майна; брокерські послуги щодо страхування; брокерські послуги щодо цінних паперів; визначання вартості ремонту (фінансове оцінювання); випускання дорожніх чеків; випускання кредитних карток; випускання цінних паперів; вкладання коштів; влаштовування фінансування для об'єктів будівництва; дистанційне банківське обслуговування; довірче керування фінансовими активами; дорадчі послуги щодо заборгованості; електронне переказування коштів; забезпечування фінансовою інформацією за допомогою веб-сайтів; зберігання у сейфах; зберігання цінностей; збирання коштів на благодійність; збирання орендної плати; інвестування капіталу; іпотечні банківські операції; керування житловим будинком; керування нерухомим майном; кліринг фінансовий; консультування щодо страхування; котирування біржове; кредитування під заставу; морське страхування; надавання знижок іншим особам у закладах-учасниках, за умови використання членської картки; надавання позик (фінансування); надавання позик з розстроченням платежу; надавання поручительств; обмінювання грошей; оброблення платежів за дебетовими картками; оброблення платежів за кредитними картками; організовування збору коштів; орендування житла (квартир); орендування нерухомого майна; орендування офісів (нерухомого майна); орендування офісів для коворкінгу; оцінювання антикваріату; оцінювання марок; оцінювання нерухомого майна; оцінювання предметів нумізматики; оцінювання творів мистецтва; оцінювання у сфері оподаткування; оцінювання ювелірних виробів; перевіряння дійсності чеків; позичання під заставу; послуги агентств із забезпечування житлом (квартирами); послуги агентств нерухомого майна; послуги бюро кредитних історій; послуги взаємних фондів; послуги з надавання фінансових гарантій; послуги колекторських агентств; послуги

ощадних банків; послуги резервних фондів; страхове інформування; страхування; страхування від нещасних випадків; страхування від пожеж; страхування життя; страхування здоров'я; факторингові операції; фінансове інформування; фінансове керування; фінансове керування виплатами з відшкодовування витрат для інших; фінансове консультування; фінансове оцінювання вовни; фінансове оцінювання лісу на пні; фінансове оцінювання щодо страхування, банківських операцій, нерухомого майна; фінансове спонсорство; фінансові послуги; фінансові послуги з митної брокерської діяльності; фінансові послуги клірингових установ; фінансові послуги щодо купівлі товарів із розстроченням платежу; фінансові послуги щодо лізингу майна з правом його купівлі; фінансові послуги щодо ліквідування фірм; фінансові послуги щодо пенсійного забезпечування.

---

(111) **281086** **(210)** **m 2018 14666**
(151) **25.08.2020** **(220)** **21.06.2018**
(181) **21.06.2028**
(732) **Асланян Ваграм (Aslanyan Vahram); Тираспільське шосе, будинок 26-б, смт Хлібодарське, Біляївський р-н, Одеська обл., 67667 (UA)**

(540)

(511)
Кл. 30: Борошняні кондитерські вироби; булки; вироби з тіста на основі борошна; млинці; пироги; пироги з м'ясом; піци; прісний хліб; тісто.

---

(111) **281087** **(210)** **m 2018 14680**
(151) **25.08.2020** **(220)** **21.06.2018**
(181) **21.06.2028**
(310) **m 2018 05841**
(320) **12.03.2018**
(330) **UA**
(732) **ТОВАРИСТВО З ОБМЕЖЕНОЮ ВІДПОВІДАЛЬНІСТЮ "ЕМСІ ТУДЕЙ"; вул. Велика Житомирська, 8 А, оф. 3, м. Київ, 01001 (UA)**

(540) **MC.TODAY**

(511)
Кл. 9: 3D-окуляри; автовідповідачі телефонні; автомати для продавання квитків; автоматичні вимикачі; автоматичні касові машини (банкомати); автоматичні керувальні пристрої до транспортних засобів; автоматичні покажчики низького тиску в шинах транспортних засобів; аерометри; азбестовий одяг для захисту від вогню; азбестові рукавиці для захисту у разі нещасних випадків; азбестові щити для пожежників; акселерометри; актинометри; акумулятори для електронних сигарет; акумулятори електричні; акумулятори електричні для транспортних засобів; акустичні пристрої зв'язку; алідади; альтиметри; амперметри; анемометри; аноди; анодні батареї; антени; антикатоди; апарати для дистанційного керування; апарати для монтування кіноплівок; апарати для оброблення інформації; апарати для перевіряння оплати поштовими марками; апарати для ферментації (лабораторні апарати); апарати електричні для дистанційного запалювання; апарати і устаткування, що виробляють рентгенівські промені, крім призначених на медичні потреби; апарати магнітно-резонансного зображування, крім призначених на медичні потреби; апарати навігаційні для системи глобального позиціонування (GPS); апарати та інструменти для зважування; апаратура для аналізування, крім медичної; апертометри (оптика); ареометри для кислот; ареометри для кислот акумуляторні; астрономічні прилади та інструменти; аудіо-, відеоприймачі; аудіовізуальні навчальні апарати; аудіоінтерфейси; бакени світиві; балансувальні пристрої; баласти до освітлювальних пристроїв; банки акумуляторів електричних; барометри; батареї для запалювання; батареї електричні; батареї електричні для транспортних засобів; бездротові телефони; безміни (ваги); бетатрони; біноклі; біочипи; блискавковідводи; блоки пам'яті комп'ютера; бортові самописці (реєстратори даних); брандспойти; браслети, що під'єднуються до смарт-пристроїв (вимірювальні інструменти); бронежилети; ваги; ваги для новонароджених; ваги з аналізаторами маси тіла; ваги підлогові; ваги-платформи; важки прямовисні; вакуумметри; вакуумні лампи (радіо); варіометри; взуття для захисту у разі нещасних випадків, від проміння і вогню; вилки штепсельні, розетки та інші контакти (електричні з'єднувачі); вимірювальні інструменти; вимірювальні покажчики; вимірювальні прилади; вимірювальні прилади електричні; вимірювальні пристрої; випрямлячі струму; високочастотна апаратура; витратоміри; відгалужувальні коробки (електрика); відеодисплеї для носіння на тілі; відеоекрани; відеокамери; відеокасети; відео-няня (відеопристрої для пильнування за немовлятами); відеотелефони; візири для фотоапаратів; візирні труби для вогнепальної зброї; візори для шоломів; віскозиметри; вітрові конуси для визначання напрямку вітру; віхи (геодезичні інструменти); вічка (збільшувальні лінзи) для дверей; вказівні буї; вогнегасники; водолазні костюми; водолазні маски; волоконно-оптичні кабелі; вольтметри; вушні затички для водолазів; газоаналізатори; газометри (вимірювальні інструменти); газорозрядні трубки електричні, крім призначених для освітлювання; галенітові кристали (детектори); гальванічні батареї; гальванічні елементи; гальванометри; гарнітури віртуальної реальності; гарнітури для телефонів; геліографи; геодезичні апарати та інструменти; геодезичні мірні ланцюги; гирі для зважування;

гігрометри; гідрометри; голки для компасів; голки для програвачів; голограми; градуйований скляний посуд; графічні зображення для мобільних телефонів завантажні; грузила для зондів, лотів; гучномовці; далекоміри; декомпресійні камери; денсиметри; денситометри; детектори; детектори диму; детектори фальшивих монет; джгути електричних проводів для автомобілів; дзвоники (попереджальні пристрої); дзеркала (оптика); дзеркала для контрольно-оглядових робіт; диктофони; динамометри; дискети; диски магнітні; дисководи до комп'ютерів; дисководи з автоматичною заміною дисків для комп'ютерів; дистанційні переривники; дистиляційні апарати на наукові потреби; дифракційні апарати (мікроскопія); дихальні апарати для підводного плавання; дихальні апарати, крім апаратів штучного дихання; діагностичні апарати, крім призначених на медичні потреби; діапозитиви (фотографія); діапроектори; діафрагми (акустика); діафрагми (фотографія); діафрагми для дослідницької апаратури; ДНК-чипи; додавальні машини; дозатори; дозувальні пристрої; дорожні знаки світиві або механічні; дорожні конуси; дріт плавкий; дросельні котушки (імпеданс); еквалайзери (аудіоапаратура); екрани (фотографія); екранні заставки (скринсейвери) для комп'ютерів, записані або завантажні; експонометри (вимірювачі освітлення); електрифіковані огорожі; електрифіковані шини для монтування точкових джерел світла; електричне устаткування для дистанційного керування виробничими процесами; електричні адаптери; електричні дверні дзвоники; електричні кабелепроводи; електродинамічна апаратура для дистанційного керування залізничними стрілками; електродинамічна апаратура для дистанційного керування сигналами; електролізери; електромагнітні котушки; електронні брелоки для ключів, що є апаратами дистанційного керування; електронні видання завантажні; електронні дисплеї для відображання даних у вигляді цифр; електронні інтерактивні дошки; електронні кишенькові перекладачі; електронні нашийники для дресирування тварин; електронні ноти завантажні; електронні олівці (елементи дисплеїв); електронні оповіщальні дошки; електронні системи контролю доступу для блокування дверей; електронні та електричні блоки ефектів для музичних інструментів; електронні ярлики для товарів; епідіаскопи; ергометри; закодовані ідентифікаційні браслети магнітні; замки електричні; записники електронні; запобіжники від перенапруги; запобіжники плавкі; зарядні пристрої для акумуляторних батарей; зарядні пристрої для електричних батарей; зарядні пристрої для електронних сигарет; зарядні станції для електричних транспортних засобів; засоби індивідуального захисту у разі нещасних випадків; захисні засоби від рентгенівських променів, крім призначених на медичні потреби; захисні костюми для пілотів; захисні маски; захисні окуляри для спорту; захисні плівки для екранів комп'ютерів; захисні плівки для смартфонів; захисні пристосовання для голови спортивні; захисні пристосовання для рота спортивні; захисні шоломи; захисні шоломи для спорту; звукові сигнальні пристрої; звуковідтворювальна апаратура; звукозаписувальні апарати; звукозаписувальні диски; звукозаписувальні носії; звукозаписувальні стрічки; звукопередавальні апарати; звукопроводи; з'єднувачі (електрика); з'єднувачі (обладдя для обробляння інформації); з'єднувачі електричних ліній; з'єднувачі електричні; з'єднувачі проводів (електрика); знаки механічні; знаки світиві; зонди на наукові потреби; зондувальні апарати і машини; зумери; зчитувачі (обладдя для обробляння інформації); зчитувачі штрихових кодів; ідентифікаційні картки магнітні; інвертори (електрика); індикатори нахилу; індикатори тиску; інкліонометри; інкубатори для бактерійних культур; інструменти, що мають окуляри; інтегральні схеми; інтерактивні сенсорні термінали; інтерфейси для комп'ютерів; інфрачервоні детектори; іонізатори, крім призначених для обробляння повітря або води; іскрогасники; кабелі для стартерів; кабелі електричні; калібри; калібрувальні кільця; калориметри; калькулятори кишенькові; камери заднього виду для транспортних засобів; капи; капілярні трубки; карти пам'яті для відеоігрових автоматів; картки з інтегрованими мікросхемами (смарт-картки); картки-ключі кодовані; касети для фотопластин (фотографія); касети з відеоіграми; касові апарати; катоди; катодні антикорозійні пристрої; килимки під комп'ютерні мишки; кінематографічні плівки експоновані; кінокамери; клеми (електрика); клінометри; кнопки для дзвоників; коаксіальні кабелі; кодовані магнітні картки; колектори електричні; командові свистки для собак; компакт-диски (аудіодиски, відеодиски); компакт-диски (зчитна пам'ять); компаратори; компаси; компаси морські; комп'ютери; комп'ютери для носіння на тілі; комп'ютери тонкі клієнти; комп'ютерне апаратне забезпечення; комп'ютерне ігрове програмне забезпечення; комп'ютерне програмне забезпечення записане; комп'ютерні джойстики, крім призначених для відеоігор; комп'ютерні клавіатури; комп'ютерні периферійні пристрої; комп'ютерні принтери; комп'ютерні пристрої для магнітних стрічок; комп'ютерні програми (завантажне програмне забезпечення); комп'ютерні програми записані; комп'ютерні програми оперативного обслуговування записані; комп'ютерні програмні платформи, записані або завантажні; комутатори; комутаційні електричні апарати; конденсатори електричні; контакти електричні; контактні лінзи; контейнери для контактних лінз; контрольно-вимірювальні прилади для парових котлів; коригувальні лінзи (оптика); коробки з'єднання (електрика); корпуси гучномовців; корпуси електричних акумуляторів; косинці для вимірювання; космографічні інструменти; костюми для захисту від вогню; котушки (фотографія); котушки електричні; котушки індуктивності (електрика); крапельнички; крокоміри; круглі логарифмічні лінійки; куленепробивний одяг; куленепробивні жилети; кутовимірювальні інструменти; лабораторні лотки; лаги (вимірювальні інструменти); лазери, крім призначених на медичні потреби; лактоденсиметри; лактометри; лампи оптичні; лампи фотолабораторні (фотографія); лампи-спалахи (фотографія); ланцюжки для окулярів; лептопи; лінзи для окулярів; лінійки (вимірювальні інструменти); лінійки розкладні; ліхтарі оптичні; лічильники; лічильники обертів; лічильники пройденої відстані; лічильники пройденої відстані для транспортних засобів; логарифмічні лінійки; лотліні; лупи (оптика); магніти; магніти декоративні; магнітні

кодувальники; магнітні носії інформації; магнітні проводи; магнітні стрічки; магнітні стрічки для відеозаписування; манекени для аварійних випробувань; манометри; маски для зварювальників; математичні інструменти; матеріали для електропередавальних ліній (проводи, кабелі); машини для зважування; машини для рахування і сортування грошей; машини і прилади для випробовування матеріалів; меблі спеціальні лабораторні; мегафони; медіаплеєри портативні; металодетектори промислові або військові; метеорологічні інструменти; метеорологічні кулі-зонди; метри (вимірювальні інструменти); метри швацькі; метрономи; механізми для приймання оплати для апаратів, що приводяться в дію жетонами; механізми для приймання оплати для апаратів, що приводяться в дію монетами; механізми для приймання оплати для телевізорів, що приводяться в дію монетами; мишки (комп'ютерні периферійні пристрої); мідний дріт в ізоляції; мікрометри; мікрометричні гвинти для оптичних інструментів; мікропроцесори; мікроскопи; мікротоми; мікрофони; мікшерні пульти; мірні ложки; мобільні телефони; модеми; монітори (комп'ютерне апаратне забезпечення); монітори (комп'ютерні програми); морські апарати та інструменти; морські глибиноміри; морські сигнальні апарати; музичні автомати, що приводяться в дію монетами; мультиплікаційні фільми; муфти з'єднувальні для електричних кабелів; навігаційні інструменти; навігаційні прилади для транспортних засобів (бортові комп'ютери); навчальна апаратура; наголовні навушники; наколінники для робітників; накривки захисні для штепсельних розеток; напівпровідники; неонові знаки; нитки розпізнавальні для електричних проводів; нитколічильники; нівеліри; нівелювальні інструменти; ноніуси; носові затискачі для водолазів та плавців; ноутбуки; об'єктиви (лінзи) (оптика); об'єктиви для астрофотографування; об'єктиви для макрозйомки; об'єктиви для селфі; обмежувачі (електрика); оболонки для електричних кабелів; оболонки розпізнавальні для електричних проводів; овоскопи; одяг для захисту від вогню; одяг для захисту у разі нещасних випадків, від проміння і вогню; одяг, призначений для лабораторій; озонатори; октанти; окуляри; окуляри від сонця; окуляри оптичних приладів; омметри; оправи для окулярів; оптичні апарати та інструменти; оптичні вироби; оптичні волокна (світловоди); оптичні диски; оптичні зчитувачі знаків; оптичні конденсори; оптичні лінзи; оптичні носії інформації; оптичні приціли для артилерії; оптичні приціли для вогнепальної зброї; осцилографи; очищальні пристрої для звукозаписувальних дисків; палки для селфі (ручні моноподи); паркомати; паси безпеки, крім призначених для транспортних засобів і спортивного спорядця; пенсне; перегінні куби для лабораторного досліджування; переговорні апарати; переговорні трубки; передавачі електронних сигналів; переливальні пристрої для кисню; перемикальні коробки (електрика); перемикальні щити; перемикачі електричні; перемикачі, що діють в установлений час, автоматичні; перетворювачі електричні; перископи; персональні стереопрогравачі; персональні цифрові секретарі; перфокартні машини офісні; печі для лабораторного використання; підсилювальні лампи електронні; підсилювачі; підставки під зап'ястя для роботи з комп'ютером; пірометри; піскові годинники; планіметри; планшети (геодезичні інструменти); планшетні комп'ютери; пластини акумуляторні; плати для інтегральних схем; плати друковані; плеєри DVD; плеєри для касет; плеєри для компакт-дисків; плівки експоновані; плотери; пожежні драбини рятувальні; пожежні машини; пожежні насоси; пожежні покривала; пожежні пристрої для збивання полум'я; пожежні сигналізатори; пожежні судна; пожежні шланги; покажчики електровтрат; покажчики кількості; покажчики рівня бензину; покажчики рівня води; покажчики рівня пального; поливальні протипожежні системи; поляриметри; попереджальні трикутники для несправних транспортних засобів; поштові ваги; прецизійні терези; призми (оптика); прикладні програми комп'ютерного програмного забезпечення завантажні; приладдя для вимірювання розміру каблучок; приладдя для вимірювання розміру пальців; прилади для аналізування повітря; прилади для аналізування харчових продуктів; прилади для вимірювання відстані; прилади для вимірювання товщини вичиненої шкіри; прилади для вимірювання товщини шкур; прилади для перевіряння швидкості транспортних засобів; прилади для реєстрування часу; прискорювачі частинок; пристосування для розмічання низу швейних виробів; пристрої безпеки руху на залізниці; пристрої для вимірювання швидкості (фотографія); пристрої для виписування рахунків; пристрої для відеозаписування; пристрої для гасіння вогню; пристрої для записування на магнітну стрічку; пристрої для змінювання голок програвачів; пристрої для налаштування систем супутникового зв'язку; пристрої для різання плівки; пристрої для читання електронних книжок; пристрої сигнальні спалахові лазерні для рятувальних операцій; пристрої телекомунікаційні у вигляді ювелірних виробів; пробірки; проблискові ліхтарі (світлові сигнали); провідники електричні; проводи електричні; проводка (електрика); програвачі; проекційні апарати; проекційні екрани; промивальні посудини (фотографія); протизавадні пристрої (електрика); протикрадіжні запобіжні пристрої електричні; протикрадіжні попереджальні пристрої; процесори (центральні блоки обробляння даних); прутки для шукання підземних джерел води; прямовиси; пульти керування (електрика); радари; радіологічні апарати на промислові потреби; радіологічні екрани на промислові потреби; радіо-няня (пристрої для пильнування за немовлятами); радіопейджери; радіопередавачі (телекомунікації); радіоприймачі; радіоприймачі для транспортних засобів; радіостанції портативні; радіотелеграфні станції; радіотелефонні станції; радіощогли; рамки для фотографічних діапозитивів; растри для фотоцинкографії; рахівниці; рахувальні машини; рахувальні машини для виборів; реанімаційні манекени (навчальні пристрої); регулівні апарати електричні; регулятори напруги для транспортних засобів; регулятори освітлювання (світлорегулятори) електричні; регулятори освітлювання сцени; регулятори числа обертів для програвачів; редуктори (електричні); резистори електричні; рейки (геодезичні інструменти); рейсмуси (столярні); рейсшини для вимірювання; реле електричні; ремінці для стільникових телефонів;

рентгенівські апарати, крім призначених на медичні потреби; рентгенівські плівки експоновані; рентгенівські трубки, крім призначених на медичні потреби; рентгенограми, крім призначених на медичні потреби; реостати; респіратори для фільтрування повітря; респіраторні маски, крім призначених для штучного дихання; реторти; рефрактометри; рефрактори; решітки до пластин електричних акумуляторів; рингтони для мобільних телефонів завантажні; рівні (інструменти для визначання горизонтальності); різьбові калібри; роботи для нагляду за безпекою; роботи лабораторні; роботи навчальні; роботи-гуманоїди зі штучним інтелектом; розмагнічувальні пристрої для магнітних стрічок; розподільні коробки (електрика); розподільні пульти (електрика); розподільні щити (електрика); розсувні калібри; ртутні рівні; рубильники; рукавиці для водолазів; рукавиці для захисту від рентгенівського проміння промислові; рукавиці для захисту у разі нещасних випадків; рупори до гучномовців; рятувальні апарати і спорядження; рятувальні брезенти; рятувальні буї; рятувальні жилети; рятувальні капсули на випадок стихійного лиха; рятувальні плоти; рятувальні пояси; рятувальні сітки; сабвуфери; свистки спортивні; свисткові сигнальні пристрої; світлові указки електронні; світловідбивальні вироби для одягу для запобігання нещасним випадкам; світловідбиваючі сигнальні жилети; світлодіоди (LED); світлозахисні бленди для об'єктивів; світлокопіювальні апарати; світлофори (сигнальні пристрої); секстанти; сигналізатори для подавання сигналів у тумані невибухові; сигналізація світлова або механічна; сигнальні буї; сигнальні дзвоники; сигнальні дзвоники електричні; сигнальні ліхтарі; сигнальні панелі світиві або механічні; сигнальні пристрої; сигнальні свистки; симулятори для керування або перевіряння транспортних засобів; симулятори для навчання реанімаційним заходам; сирени; сітки безпеки; сітки для захисту у разі нещасних випадків; сканери (обладдя для оброблення інформації); скло антиблікове; скло оптичне; слайди (фотографія); словники електронні ручні; смарт-годинники; смарт-кільця; смарт-окуляри; смартфони; солеміри; соленоїдні вентилі (електромагнітні перемикачі); сонари; сонячні батареї; сонячні панелі для виробляння електроенергії; спектрографи; спектроскопи; спиртові рівні; спиртометри; спідометри; спостерігальна апаратура, крім призначеної на медичні потреби; спостерігальні прилади; спускові механізми фотозатворів (фотографія); стереоскопи; стереоскопічні апарати; стільникові телефони; стрічки для чищення головок (записувальних); стробоскопи; сульфітометри; сумки, пристосовані для лептопів; супутники на наукові потреби; супутникові навігаційні апарати; сушильні апарати для фотографій; сушильні стелажі (фотографія); сферометри; схеми друковані; табель-годинники (часореєструвальні пристрої); таймери для варіння яєць (піскові годинники); таксометри; тахометри; телевізори; телеграфи (апарати); телеграфні проводи; телескопи; телесуфлери; телетайпи; телефонні апарати; телефонні передавачі; телефонні проводи; телефонні трубки; температурні індикатори; температурні індикаторні наклейки, крім призначених на медичні потреби; теодоліти; тепловізори; теплорегулювальні пристрої; термогігрометри; термоелектронні лампи; термоелектронні трубки; термометри, крім призначених на медичні потреби; термостати; термостати для транспортних засобів; тиглі (лабораторні); тискоміри; тископоказувальні затички до вентилів; токени автентифікації (шифрувальні пристрої); тонарми для програвачів; тонер-картриджі незаправлені для принтерів та фотокопіювальних апаратів; тоталізатори; точні вимірювальні прилади; транзистори (електроніка); трансмітери (телекомунікації); транспондери; транспортири (вимірювальні інструменти); трансформатори (електрика); трансформатори підвищувальні; тримачі для електричних котушок; триноги для фотоапаратів; тріоди; трубки для підводного плавання; трубки Піто; урометри; файли зображувальні завантажні; файли музичні завантажні; факсимільні апарати; фізичні апарати та інструменти; фільтри (фотографія); фільтри для респіраторних масок; фільтри для ультрафіолетових променів, що призначені для фотографії; фітнес-трекери; флеш-накопичувачі USB; флуоресцентні екрани; фотоапарати (фотографія); фотоглянцювачі; фотографічні підставки для стікання; фотоелементи; фотозатвори (фотографія); фотозбільшувачі (фотографія); фотокопіювальні апарати (фотографічні, електростатичні, теплові); фотолабораторії; фотометри; фотоспалахи (фотографія); фототелеграфні апарати; футляри для окулярів; футляри для предметних скелець мікроскопів; футляри для смартфонів; футляри спеціальні для фотографічних апаратів та інструментів; хвилеміри; хімічні апарати і інструменти; хроматографи лабораторні; хронографи (прилади для записування часу); центрифуги лабораторні; центрувальні пристрої для фотографічних діапозитивів; циклотрони; циркулі для вимірювання; цифрові метеорологічні станції; цифрові табло; цифрові фоторамки; цукроміри; чарівні ліхтарі; частотоміри; чашки Петрі; чипи (інтегральні схеми); чотирикутні лінійки для вимірювання; чохли для лептопів; чохли для персональних цифрових секретарів; чохли для планшетних комп'ютерів; чохли для смартфонів; шаблони (вимірювальні інструменти); шнурки для окулярів; шоломи для верхової їзди; штативи для реторт; штативи для фотоапаратів; шумоміри; щитки для захисту обличчя робітників; якорі електромагнітів (електрика).

Кл. 16: Авторучки; адресні пластинки для адресографів; адресні штампи; адресографи; акварелі (картини); альбоми; альбоми для вирізок; альманахи; апарати та машини для палітурних робіт (офісне обладнання); аркуші паперу для малювання та каліграфії; архітектурні макети; атласи; банкноти; банти паперові, крім галантерейних виробів або прикрас для волосся; бирки для облікових карток; біологічні зразки для досліджувань під мікроскопом (навчальні матеріали); бланки друковані; блокноти (канцелярські товари); блокноти для креслення та малювання; браслети на зап'ястки для утримування письмового приладдя; брошури; буклети; бульбашкове пластмасове опаковання; валики для друкарських машинок; валики для художників; верстатки; вивіски паперові або картонні; викрійки для шиття; віскозні листи для обгортання; вітальні листівки; вітальні листівки музичні; вкладиші паперові для шухляд ароматизовані або неароматизовані; вмістини для

вершків паперові; вощений папір; вугільні олівці; газети; гальваностереотипи; гектографи; географічні карти; герби (паперові знаки); гігієнічний папір; гірлянди з прапорців паперових; гістологічні зрізи на навчальні потреби; глобуси земної кулі; готовальні; гравіювальні пластини; гравюри; графічні зображення; графічні репродукції; гребені для оздоблювання книжкових оправ; грифелі для олівців; гумки для стирання; диспенсери клейкої стрічки (канцелярське приладдя); дитячі нагрудники з рукавами паперові; дитячі нагрудники паперові; діаграми; діркопроколювачі (канцелярське приладдя); дошки для оголошень паперові або картонні; друкарські кліше; друкарські машинки електричні або неелектричні; друкарські шрифти; друкована продукція; друковані видання; друковані графічні роботи; еластичні гумки канцелярські; естампи (гравюри); етикетки паперові або картонні; журнали (періодичні видання); закладки книжкові; записники; затискачі для банкнот; затискачі для паперу; затискачі для ручок; затискачі для тримачів іменних беджів (канцелярське приладдя); зволожувачі (канцелярське приладдя); зволожувачі для прогумованих поверхонь (канцелярське приладдя); з'єднувальні смуги (палітурні); знаряддя канцелярське для стирання тексту; знаряддя канцелярське для стирання тексту на письмових дошках; зображення перевідні; зошити для писання або креслення; зразки почерків для копіювання; імпринтери для кредитних карток неелектричні; інформаційні бюлетені; календарі; калька з зображеннями; калька паперова; калька тканинна; камеді (клеючі препарати) на канцелярські або побутові потреби; камені для змішування чорнил (вмістини для чорнил); канцелярські товари; картини (малюнки) обрамлені або необрамлені; картки для сповіщення (канцелярські товари); картки колекційні, крім призначених для ігор; картки; картон з деревинної маси (канцелярський товар); картон; картонні тубуси; картотеки (канцелярське приладдя); каталоги; кашпо паперові; квитанційні книжки (канцелярські товари); квитки; клавіші друкарських машинок; клеї на канцелярські або побутові потреби; клейкі смуги на канцелярські або побутові потреби; клейкі стрічки на канцелярські або побутові потреби; клейковина (клей) на канцелярські або побутові потреби; клейстер на канцелярські або побутові потреби; клеючі препарати (клеї) на канцелярські або побутові потреби; книги; книготримачі; книжки-комікси; кнопки канцелярські; кнопки креслярські; конверти (канцелярські товари); конусні паперові пакети; копіювальний папір; копіювальний папір (канцелярський товар); копіювальні голки креслярські; копіювально-розмножувальні апарати; корегувальні рідини (канцелярське приладдя); корегувальні чорнила (геліографія); коробки картонні для капелюхів; коробки паперові або картонні; косинці для креслення; котушки для чорнильних стрічок; крейда кравецька; крейда літографська; крейда у формі аерозолю; креслярські дошки; креслярські інструменти; креслярські лекала; креслярські матеріали; креслярські пера; крохмальна паста (клеюча речовина) на канцелярські або побутові потреби; купони на знижку друковані; ламінатори документів офісні; листи з відновленої целюлози для обгортання; листи паперові або пластмасові абсорбуючі, призначені для пакування харчових продуктів; листи паперові або пластмасові для контролювання вологості, призначені для пакування харчових продуктів; листівки рекламні; лінійки креслярські; літографії; літографічні твори мистецтва; літографські камені; лотки для фарб; люмінесцентний папір; малюнки; матеріали для запечатування на канцелярські потреби; матеріали для книжкових оправ; матеріали для моделювання; матеріали з крохмалю для пакування; машини для запечатування конвертів офісні; машини для запечатування офісні; машини франкувальні офісні; машинки для гостріння олівців електричні чи неелектричні; мішки паперові або пластикові для сміття; мішки пластикові для відходів хатніх тварин; моделювальна глина; моделювальний віск, крім призначеного на стоматологічні потреби; мольберти; набивкові матеріали паперові або картонні; набиральні дошки (друкарські); набиральні столи (друкарські); набори для друкування портативні (канцелярське приладдя); навчальні матеріали (крім апаратів); наклейки (канцелярські товари); накривки паперові на стоматологічні лотки; намотувальні котушки для тримачів іменних беджів (канцелярське приладдя); напальчники (канцелярське приладдя); настільні доріжки паперові; несесери з письмовим приладдям (канцелярські товари); несесери з письмовим приладдям (набори); ножі для паперу (пристосовання для відкривання конвертів); ножі фальцювальні для паперу (канцелярське приладдя); носові хустинки паперові; ноти надруковані; нумерувальні апарати; обкладинки (канцелярські товари); обкладинки для паспортів; облатки для запечатування; облікові картки (канцелярські товари); облікові книги; обчислювальні таблиці; олеографії; олівці; олівці автоматичні; олівці грифельні; опакування для пляшок паперове або картонне; офісне приладдя, крім меблів; офісні перфоратори; офорти; офортні голки; офсетне полотно нетекстильне; пакети для куховарення в мікрохвильовій печі; пакети для пляшок паперові або картонні; пакети паперові для використання при стерилізуванні медичних інструментів; пакувальні (перекладкові, набивкові) матеріали паперові або картонні; палітри для художників; пантографи (креслярські інструменти); паперові стрічки та картки для записування комп'ютерних програм; пап'є-маше; папір в аркушах (канцелярські товари); папір для електрокардіографів; папір для записувальних приладів; папір для медичних оглядів; папір для пакування; папір для рентгенівських знімків; папір з деревинної маси; папір; папки для документів (канцелярські товари); папки для паперів; папки-швидкозшивачі для вкладних аркушів; пастелі (олівці); пасти для моделювання; пенали; пензлі для малювання; пензлі для художників; пера письмові; пера письмові золоті; пергаментний папір; періодичні видання друковані; перочистки; перфоровані картки для жакардових ткацьких верстатів; печатки; письмова крейда; письмове приладдя; письмовий папір; письмові грифельні дошки; письмові інструменти; письмові пензлі; підноси для листів; підноси для сортування і рахування грошей; підручники; підставки для рук художникам; підставки для ручок і олівців; підставки для фотографій; підставки паперові під вмістини для напоїв; підставки під пивні ку-

хлі; підставки під штампи; підстилки на письмові столи; підстилки паперові на столи; підстилки паперові під столові прибори; пісенники; плакати; планшети з затискачами для паперу; пластмаси для моделювання; плівки для обгортання пластмасові; плівки розтяжні для штабелювання пластмасові; плівки целулоїдні для створювання динамічних зображень; подрібнювачі паперу офісні; подушечки для штампів; полімерна моделювальна глина; полотнища з написами або зображеннями паперові; полотно для картин; полотно для книжкових оправ; портрети; посібники; поштові листівки; поштові марки; поштові штампи; прапори паперові; прес-пап'є; пристрої для виготовляння віньєток; пристрої для прикріплювання фотографій; прогумоване полотно на канцелярські потреби; прогумовані стрічки (канцелярські товари); прокладкові матеріали паперові або картонні; промокальний папір; проспекти рекламні; реглети друкарські; реєстраційні журнали (книги записів); рейсшини для креслення; риб'ячий клей на канцелярські або побутові потреби; рисовий папір; різаки для паперу (канцелярське приладдя); розклади друковані; розмічальна крейда; ручки (канцелярське приладдя); ручки маркувальні (канцелярські товари); ручки перові; ручні етикетувальні пристрої; рушники для обличчя паперові; рушники паперові; самоклейні стрічки на канцелярські або побутові потреби; світлокопії; серветки настільні паперові; серветки паперові для знімання макіяжу; сигарні банти; скатерки столові паперові; скоби канцелярські; скребки (засоби для підчищання тексту) канцелярські; скріпки канцелярські; срібний папір; сталеві літери; сталеві пера; стеатит (крейда кравецька); степлери (канцелярське приладдя); столова білизна паперова; стрижні для кулькових ручок; стрічки для друкарських машинок; стрічки корегувальні (канцелярське приладдя); стрічки паперові, крім галантерейних виробів або прикрас для волосся; сумки (пакети, торбинки) паперові або пластмасові для пакування; сургуч; схеми вишивок (шаблони); таблички паперові або картонні; тканини для книжкових оправ; точилки для олівців електричні чи неелектричні; транспаранти (канцелярські товари); трафарети; трафарети (канцелярські товари); трафарети для малювання; трафаретні розмножувальні апарати; тримачі для документів (канцелярські товари); тримачі для крейди; тримачі для олівців; тримачі для чекових книжок; тримачі для штампів (печаток); тримачі іменних беджів (канцелярське приладдя); тримачі сторінок; туші; указки неелектронні; фарби в коробках (шкільне приладдя); фігурки (статуетки) з пап'є-маше; фільтри кавові паперові; фільтрувальний папір; фільтрувальні матеріали (паперові); форми для моделювальної глини (приладдя для художників); фотогравюри; фотографії (друковані); футляри для штампів (печаток); хромолітографії; циркулі для креслення; цифри (друкарські); чашечки для розводіння акварельних фарб; чорнило; чорнильниці; чорнильні пластини для копіювально-розмножувальних апаратів; чорнильні пластини для машин, що репродукують документи; чорнильні подушечки; чорнильні прибори; чорнильні стрижні; чорнильні стрічки; чорнильні стрічки для комп'ютерних принтерів; чотирикутні лінійки для креслення; чохли для викрійок; шаблони для стирання тексту; шафки для канцелярських товарів (офісне приладдя); шкільне приладдя (канцелярські товари); шкільні дошки; шнури для книжкових оправ; шрифти друкарські (цифрові і буквові); штампи; штампи для запечатування; японський папір.

Кл. 41: Академії (освіта); викладання; відеознімання; влаштовування і проведення з'їздів; влаштовування і проведення колоквіумів; влаштовування і проведення конференцій; влаштовування і проведення концертів; влаштовування і проведення навчальних форумів з особистою присутністю; влаштовування і проведення практичних занять (навчання); влаштовування і проведення семінарів; влаштовування і проведення симпозіумів; влаштовування конкурсів краси; гімнастичне викладання; готування публікацій за допомогою електронних настільних видавничих засобів; дошкільні навчальні заклади; дресирування тварин; дубльований переклад; екзаменування у навчанні; забезпечування незавантажними відеозаписами в режимі он-лайн; забезпечування незавантажними електронними публікаціями в режимі он-лайн; забезпечування незавантажними музичними творами в режимі он-лайн; забезпечування незавантажними телевізійними програмами за допомогою відеосервісів за запитом; забезпечування незавантажними фільмами за допомогою відеосервісів за запитом; забезпечування спортивним устаткованням; забезпечування устаткованням для відпочинку; забезпечування устаткованням для гольфа; забезпечування устаткованням для казино (азартних ігор); замовляння квитків на видовища; заочні курси; ігрові послуги, що надаються в режимі он-лайн через комп'ютерну мережу; інформування щодо відпочинку; інформування щодо освіти; інформування щодо розваг; кінопокази; культурні, освітні або розважальні послуги, що надаються художніми галереями; мікрофільмування; монтування відеострічок; навчальні послуги, що надаються за допомогою симуляторів; навчання айкідо; навчання з проведення чайної церемонії; навчання індивідуальне; навчання у школах-інтернатах; надавання музейних послуг (презентації, виставки); написання кіносценаріїв; написання пісень; написання сценаріїв, крім призначених на рекламні потреби; написання текстів; організовування балів; організовування видовищ (послуги імпресаріо); організовування виставок на культурні або освітні потреби; організовування конкурсів (освітніх або розважальних); організовування лотерей; організовування показів мод на розважальні потреби; організовування розважальних костюмованих заходів; організовування спортивних змагань; освітні послуги; освітні послуги, що надаються школами; переклад мови жестів; планування вечірок (розваги); послуги артистів з розважання; послуги бібліотек з видавання книжок; послуги диск-жокеїв; послуги дискотек; послуги з каліграфії; послуги з макетування, крім призначених на рекламні потреби; послуги з усного перекладу; послуги залів ігрових автоматів; послуги зоопарків; послуги інструкторів (навчання); послуги караоке; послуги кіностудій; послуги клубів (розважальні або освітні); послуги клубів

здоров'я (оздоровчі та фітнес-тренування); послуги натурників для художників; послуги нічних клубів (розваги); послуги оркестрів; послуги парків атракціонів; послуги перекладачів; послуги пересувних бібліотек; послуги персональних тренерів (фітнес-тренування); послуги репортерів; послуги спортивних таборів; послуги студій записування; послуги таборів вихідного дня (розважання); послуги театральних кас; послуги фоторепортерів; послуги щодо азартних ігор; послуги щодо музичного композиціювання; практичне навчання (демонстрування); представляння вистав наживо; представляння естрадних вистав; представляння циркових вистав; проведення альпіністських турів у супроводі гідів; проведення екскурсійних турів; проведення занять з фітнесу; прокат акваріумів хатніх; прокат аудіоапаратури; прокат видовищних декорацій; прокат відеокамер; прокат відеомагнітофонів; прокат відеострічок; прокат звукозаписувачів; прокат іграшок; прокат ігрового обладнання; прокат кіноапаратури; прокат кінофільмів; прокат обладнання для підводного плавання; прокат освітлювальної апаратури для театральних студій або телестудій; прокат радіо- і телевізійних приймачів; прокат спортивних майданчиків; прокат спортивного обладнання, крім транспортних засобів; прокат творів мистецтва; прокат театральних декорацій; прокат тенісних кортів; прокат устаткування для стадіонів; професійна перепідготовка; професійне орієнтування (поради щодо освіти або навчання); публікування електронних книжок та журналів у режимі он-лайн; публікування книжок; публікування текстів, крім рекламних; радіопередачі розважальні; релігійна освіта; розважальні послуги; створювання видовищ; створювання музичних творів; створювання радіо- і телевізійних програм; створювання фільмів, крім рекламних; субтитрування; театральні постановки; телевізійні передачі розважальні; фізичне виховування; фотографування; хронометраж спортивних подій.

---

(111) **281088** **(210)** **m 2018 14687**
(151) **25.08.2020** **(220)** **21.06.2018**
(181) **21.06.2028**
(732) **Кіктенко Олександр Володимирович; просп. Повітрофлотський, 17, кв. 80, м. Київ, 03168 (UA)**

(540)

Optima Steel

(511)

Кл. 6: Альтанки (конструкції) металеві; анкери; анкерні плити; антифрикційний метал; армувальні матеріали металеві будівельні; армувальні матеріали металеві для бетону; армувальні матеріали металеві для труб; армувальні матеріали металеві для тягових пасів; бакени металеві несвітиві; балки металеві; балони (вмістини металеві) для стисненого газу або скрапленого повітря; балюстради металеві; бар'єри дорожні металеві; барила металеві; басейни для плавання (конструкції) металеві; білий метал; блюми (металургія); болти з вушком; болти металеві; бочки металеві; бочки металеві для шварування; браслети ідентифікаційні металеві; бруси металеві; будівельна фурнітура металева; будівельні конструкції металеві; будівельні конструкції перемісні металеві; будівельні матеріали металеві; бункери металеві немеханічні; ванадій; ванни пташині (конструкції) металеві; вантажні піддони металеві; вивіски металеві; вироби металеві дрібні; вікна металеві; віконниці металеві; віконні засувки металеві; віконні рами металеві; віконні стопори металеві; віконні шпінгалети металеві; вмістини металеві для пакування; вмістини металеві для скрапленого палива; вмістини металеві для стисненого газу або скрапленого повітря; вмістища металеві; вогнетривкі конструкційні матеріали металеві; водогінні труби металеві; водостічні жолоби металеві для покрівель; водостічні труби металеві; вольєри пташині (конструкції) металеві; ворота металеві; втулки (металеві вироби); вуличні водостічні жолоби металеві; гайки металеві; гаки (металеві вироби); гаки металеві для покрівельного шиферу; гачки для одягу металеві; гвинти з кільцем; гвинти металеві; гвинтові накривки металеві для пляшок; германій; ґрати металеві; ґрати металеві для камінів; ґратчасті конструкції металеві; губки лещат металеві; дахові покриття металеві; двері металеві; дверні дзвоники металеві неелектричні; дверні коробки металеві; дверні молотки металеві; дверні панелі металеві; дверні рами металеві; дверні ручки металеві; дверні стопори металеві; дверні шпінгалети металеві; двостулкові двері металеві; декоративні планки металеві будівельні; декоративні планки металеві для карнизів; дефлектори димарів металеві; дзвони; дзвоники для тварин; димарі металеві; димові труби металеві; диспенсери для мішків для собачих відходів стаціонарні металеві; диспенсери рушників стаціонарні металеві; дорожні плити металеві; дорожні покриття металеві; драбини металеві; дренажні труби металеві; дріт із звичайних металів; дріт із сплавів звичайних металів, крім плавкого дроту; дріт металевий для паяння; дротяна сітка; дротяне полотно; емблеми металеві для транспортних засобів; етикетки металеві; ємності металеві для замішування вапняного розчину; жалюзі металеві; жерсть біла; жолобчаста черепиця металева; заглушки металеві; заклепки металеві; закупорювальні ковпачки металеві; замки металеві для сумок; замки металеві для транспортних засобів; замки металеві, крім електричних; замки навісні; замки пружинні; запобіжні ланцюги металеві; застібки для коробок металеві; застібки металеві для пляшок; засуви плоскі; засувки замкові; засувки металеві для дверей; затискачі для коліс (башмаки для блокування); затискачі металеві (скоби); затискачі металеві для кабелів і труб; затискачі металеві для пакетів; захисні огорожі для дерев металеві; захищені ящики для зберігання грошей; збірні будинки (комплекти) металеві; звичайні метали, необроблені або напівоброблені; з'єднувальні деталі для труб металеві; з'єднувачі металеві для ланцюгів; з'єднувачі металеві для тягових пасів; з'єднувачі

металеві неелектричні для тросів; зливки звичайних металів; знаки дорожні несвітиві та немеханічні металеві; знаки несвітиві та немеханічні, металеві; зовнішні заслони металеві; золотий припій; ідентифікаційні таблички металеві; індій; кабіни металеві для переодягання; канати металеві; каністри металеві; каркаси металеві будівельні; каркаси металеві для теплиць; карнизи металеві; кермети; кігті, шипи металеві на взуття (для лазіння); кілки металеві; кілки металеві для взуття; кілки металеві для наметів; кільця насадні металеві; кільця насадні металеві для держаків; кільця стопорні металеві; кільця металеві; клапани дренажних труб металеві; клапани металеві для водогінних труб; клапани металеві, крім частин машин; клітки металеві для диких тварин; ключі металеві; клямки металеві; ковадла; ковадла (перемісні); ковзанки (конструкції) металеві; ковпаки металеві на димарі; ковпачки для пляшок металеві; кокілі (ливарні); колектори металеві для трубопроводів; коліна для труб металеві; коліщата металеві для ліжок; коліщата металеві для меблів; колони металеві будівельні; колючий дріт; консервні банки металеві; конструкції металеві для паркування велосипедів; контейнери металеві (для зберігання, перевезення); контррейки залізничні металеві; коробки із звичайних металів; коробки металеві для ручних інструментів порожні; котушки металеві немеханічні для гнучких шлангів; кошики металеві; крани для бочок металеві; кришки металеві для вмістин; кришки металеві для пляшок; кришки металеві оглядових колодязів; кріпильні гвинти металеві для тросів; кронштейни металеві будівельні; кронштейни металеві для меблів; кульки сталеві; курники металеві; кутики металеві; ланцюги для худоби; ланцюги металеві; ливарні форми металеві; листи і плити металеві; литво сталеве; літери і цифри із звичайних металів, крім друкарських; матеріали для внутрішнього облицювання металеві будівельні; матеріали для внутрішнього облицювання стін металеві будівельні; матеріали для зовнішнього облицювання металеві будівельні; матеріали для зовнішнього облицювання стін металеві будівельні; матеріали металеві для залізничних колій; матеріали металеві для рейкових колій фунікулерів; меморіальні плити металеві; металеві сляби; метали у формі порошку; муфти для труб металеві; надгробки металеві; накладки для гідроізоляції металеві будівельні; накладки стикові (рейкові); наконечники металеві для канатів; наконечники металеві для тростин; намотувальні котки металеві немеханічні для гнучких труб; напірні труби металеві; насадки металеві; настили металеві; натяжні ланки; нитки металеві для підв'язування; номери будинків металеві несвітиві; номерні таблички металеві; обв'язки металеві; обв'язки металеві для снопів; обмежувачі навантажування для залізничних вагонів металеві; обручі металеві на барила; обсадні труби металеві для нафтових свердловин; обшивки панельні стінні металеві; огорожі металеві; опаковання з жерсті білої; опалубки металеві для бетону; опори металеві; опори металеві для ліній електропередач; ошурки металеві; пам'ятники металеві; панелі будівельні металеві; паси металеві для переміщування вантажів; пастки для диких тварин; патрубки металеві; перев'язувальні нитки металеві на сільськогосподарські потреби; переділки металеві; перемички дверні або віконні металеві; піддашки (конструкції) металеві; піддони для перевезення вантажів металеві; піддони для переміщування вантажів металеві; підковні цвяхи; підлоги металеві; підноси металеві; підпірки металеві для рослин або дерев; підпори металеві; підставки металеві під бочки; підставки під дрова у камінах (залізні підставки); піроформні метали; плавучі контейнери металеві; плавучі причали металеві для швартування суден; платформи збірні металеві; платформи металеві для запускання ракет; плити будівельні металеві; плитка металева будівельна; плитка підлогова металева; плиткове підлогове покриття металеве; поворотні круги (рейкові колії); погруддя із звичайних металів; поздовжні балки (частини сходів) металеві; покрівельна черепиця металева; покрівельні матеріали металеві; покрівельні накладки для гідроізоляції металеві; покрівлі металеві з вмонтованими фотоелектричними елементами; полиці металеві для камінів; поперечки металеві; пороги дверні металеві; поручні металеві для ванної кімнати; посріблені сплави олова; поштові скриньки металеві; придверні скребки для взуття; пристосовання для натягування дроту (натяжні ланки); пристосовання для натягування металевих стрічок (натяжні ланки); пристосовання для натягування сталевих стрічок (натяжні ланки); пристосовання металеві для натягування пасів; пристрої металеві для відлякування птахів, що приводяться в дію вітром; пробки металеві; прокладки регулювальні металеві; пружини (металеві вироби); прутки металеві для зварювання; прутки металеві для паяння і зварювання твердими припоями; прутки металеві для паяння твердими припоями; рами металеві будівельні; рампи для використання з транспортними засобами металеві; реєстраційні таблички металеві; резервуари металеві; рейки металеві; решітки металеві; риштовання металеві; рогаті ковадла; рознімні кільця із звичайних металів для ключів; роликові заслони сталеві; руди металів; ручки-кнопки металеві; свинарники металеві; силосні бункери металеві; сітка штукатурна металева; сітки протикомахові металеві; скельні гаки металеві; склепи металеві; скоби із звичайних металів (металеві вироби); скоби металеві для переміщування вантажів; скрині металеві; скрині металеві для ручних інструментів порожні; смуги металеві для переміщування вантажів; сопла металеві; сплави звичайних металів; сталевий дріт; сталеві будівельні конструкції; сталеві листи; сталеві обручі; сталеві смуги; сталеві труби; сталеві щогли; сталь легована; сталь, необроблена або напівоброблена; станіоль; стелини металеві; стійла металеві; стільці-стрем'янки металеві; стінна плитка металева; стінні заглушки металеві; стовпи металеві; стовпи металеві для ліній електропередач; стопори металеві; стрем'янки (драбини) металеві; стрижні для засувів металеві; стрижні для металевих поручнів; стрижні з гарячекатаної сталі; стрижні з очищеного металу; стрижні з полірованого та протягнутого металу; стрижні зі сталі зі світлою поверхнею; стрічки металеві для обгортання або перев'язування; стропи

металеві для переміщування вантажів; стулкові вікна металеві; стулкові двері металеві; сходи металеві; сходинки (щаблі) металеві; тверді припої; телеграфні стовпи металеві; теплиці перемісні металеві; трампліни для стрибків у воду металеві; троси для тельферів; троси металеві; троси сталеві; труби металеві; труби металеві для вентиляційного і кондиціювального устаткування; труби металеві для систем центрального опалення; трубчасті конструкції металеві; турнікети металеві; тюбінги металеві; фітинги металеві для трубопроводів стисненого повітря; флагштоки (конструкції) металеві; фланці металеві (хомути); флюгери металеві; фольга металева для обгортання і пакування; форми металеві для льоду; фурнітура дверна металева; фурнітура меблева металева; фурнітура металева для вікон; фурнітура металева для ліжок; ходові ролики металеві для розсувних дверей; хомути металеві для кріплення труб; цвяхи; цвяхи без головок; цвяхи оббивні; цинк; чани металеві; частоколи металеві; шайби металеві; шарніри металеві; шарнірні петлі металеві; шпінгалети для віконних рам; шплінти металеві; шпори; шпунтові палі металеві; штифти (металеві вироби); щогли металеві; ящики металеві; холоднокатана гарячеоцинкована сталь з полімерним покриттям.

---

(111) **281089** **(210)** **m 2018 14771**
(151) **25.08.2020** **(220)** **21.06.2018**
(181) **21.06.2028**
(591) чорний, червоний, відтінки жовтого, помаранчевий
(732) **Селіхов Євген Олександрович;**
просп. Ювілейний, 42 А, кв. 107, м. Харків, 61153 (UA)

(540)

Дивись кольорову копію з оригіналу зображення знака в кінці бюлетеня

(511)

Кл. 35: Керування діяльністю вільнонайманих працівників; консультування з комунікаційних стратегій щодо рекламування; маркетинг; надавання онлайнових торговельних майданчиків для покупців та продавців товарів і послуг; оновлювання та ведення даних у комп'ютерних базах даних; оновлювання та ведення інформації в реєстрах; організовування виставок на комерційні або рекламні потреби; організовування ярмарків на комерційні або рекламні потреби; орендування рекламного місця; підбирання персоналу; послуги з макетування на рекламні потреби; послуги закупівельні для інших (закуповування товарів та замовляння послуг для інших підприємств); представляння товарів на засобах інформування з метою роздрібного продажу; прокат рекламних матеріалів; прокат рекламного часу на засобах інформування; публікування рекламних текстів; радіорекламування; рекламування; рекламування зовнішнє; рекламування через комп'ютерну мережу в режимі он-лайн; систематизування інформації у комп'ютерні бази даних; сприяння продажам для інших.

Кл. 38: Забезпечування доступу до баз даних; інформування щодо телекомунікаційних послуг; передавання повідомлень і зображень за допомогою комп'ютера; передавання цифрових файлів; пересилання повідомлень; послуги відеоконференцзв'язку; послуги голосової пошти; послуги електронних інформаційних табло (телекомунікаційні послуги); послуги з телекомунікаційної маршрутизації та з'єднування; послуги інформаційних агентств; потокове передавання даних; прокат апаратури для пересилання повідомлень; прокат телекомунікаційного обладнання.

Кл. 39: Автобусне перевезення; автомобільне перевезення; доставляння товарів; інформування про рух транспорту; інформування щодо перевезення; логістика транспортна; пасажирське перевезення; перевезення; посередницькі послуги у перевезенні; транспортне експедирування.

---

(111) **281090** **(210)** **m 2018 14784**
(151) **25.08.2020** **(220)** **21.06.2018**
(181) **21.06.2028**
(732) **ТОВАРИСТВО З ОБМЕЖЕНОЮ ВІДПОВІДАЛЬНІСТЮ "НІСОМІ УКРАЇНА";**
вул. Мельникова, 12, м. Київ, 04050 (UA)

(540)

(511)

Кл. 9: Наукові, морські, геодезичні, фотографічні, кінематографічні, оптичні, зважувальні, вимірювальні, сигналізаційні, контрольні (перевіряльні), рятувальні і навчальні апарати та інструменти; апарати та інструменти для передавання, перемикання, перетворювання, акумулювання, регулювання або контролювання електрики; апарати для записування, передавання або відтворювання звуку чи зображень; магнітні носії інформації, записувальні диски; компакт-диски, DVD та інші цифрові записувальні носії інформації; механізми для приймання оплати для апаратів, що приводяться в дію монетами; касові апарати, рахувальні машини, обладдя для обробляння інформації, комп'ютери; комп'ютерне програмне забезпечення; пристрої для гасіння вогню; 3D-окуляри; автовідповідачі телефонні; автомати для продавання квитків; автоматичні вимикачі; автоматичні касові машини (банкомати); автоматичні керувальні пристрої до транспортних засобів; автоматичні покажчики низького тиску в шинах транспортних засобів; аерометри; азбестовий одяг для захисту від вогню; азбестові рукавиці для захисту у разі нещасних випадків; азбестові щити для пожежників; акселерометри; актинометри; акумулятори для електронних сигарет; акумулятори електричні; акумулятори електричні для транспортних засобів; акустичні пристрої зв'язку; алідади; альтиметри; амперметри; анемометри; аноди; анодні батареї; антени; антикатоди; апарати для дистанційного керування; апарати для монтування кіноплівок; апарати для обробляння інформації; апарати для пе-

ревіряння оплати поштовими марками; апарати для ферментації (лабораторні апарати); апарати електричні для дистанційного запалювання; апарати і устаткування, що виробляють рентгенівські промені, крім призначених на медичні потреби; апарати магнітно-резонансного зображування, крім призначених на медичні потреби; апарати навігаційні для системи глобального позиціонування (GPS); апаратура для аналізування, крім медичної; апертометри (оптика); ареометри для кислот; ареометри для кислот акумуляторні; астрономічні прилади та інструменти; аудіо-, відеоприймачі; аудіовізуальні навчальні апарати; аудіоінтерфейси; бакени світиві; балансувальні пристрої; баласти до освітлювальних пристроїв; банки акумуляторів електричних; барометри; батареї для запалювання; батареї електричні; батареї електричні для транспортних засобів; бездротові телефони; безміни (ваги); бетатрони; біноклі; біочипи; блискавковідводи; блоки пам'яті комп'ютера; бортові самописці (реєстратори даних); брандспойти; браслети, що під'єднуються до смарт-пристроїв (вимірювальні інструменти); бронежилети; ваги; ваги для новонароджених; ваги з аналізаторами маси тіла; ваги підлогові; ваги-платформи; важки прямовисні; вакуумметри; вакуумні лампи (радіо); варіометри; взуття для захисту у разі нещасних випадків, від проміння і вогню; вилки штепсельні, розетки та інші контакти (електричні з'єднувачі); вимірювальні покажчики; вимірювальні прилади; вимірювальні прилади електричні; вимірювальні пристрої; випрямлячі струму; високочастотна апаратура; витратоміри; відгалужувальні коробки (електрика); відеодисплеї для носіння на тілі; відеоекрани; відеокамери; відеокасети; відео-няня (відеопристрої для пильнування за немовлятами); відеотелефони; візири для фотоапаратів; візирні труби для вогнепальної зброї; візори для шоломів; віскозиметри; вітрові конуси для визначання напрямку вітру; віхи (геодезичні інструменти); вічка (збільшувальні лінзи) для дверей; вказівні буї; вогнегасники; водолазні костюми; водолазні маски; волоконно-оптичні кабелі; вольтметри; вушні затички для водолазів; газоаналізатори; газометри (вимірювальні інструменти); газорозрядні трубки електричні, крім призначених для освітлювання; галенітові кристали (детектори); гальванічні батареї; гальванічні елементи; гальванометри; гарнітури віртуальної реальності; гарнітури для телефонів; геліографи; геодезичні мірні ланцюги; гирі для зважування; гігрометри; гідрометри; голки для компасів; голки для програвачів; голограми; градуйований скляний посуд; графічні зображення для мобільних телефонів завантажні; грузила для зондів, лотів; гучномовці; далекоміри; декомпресійні камери; денсиметри; денситометри; детектори; детектори диму; детектори фальшивих монет; джгути електричних проводів для автомобілів; дзвоники (попереджальні пристрої); дзеркала (оптика); дзеркала для контрольно-оглядових робіт; диктофони; динамометри; дискети; диски магнітні; дисководи до комп'ютерів; дисководи з автоматичною заміною дисків для комп'ютерів; дистанційні переривники; дистиляційні апарати на наукові потреби; дифракційні апарати (мікроскопія); дихальні апарати для підводного плавання; дихальні апарати, крім апаратів штучного дихання; діагностичні апарати, крім призначених на медичні потреби; діапозитиви (фотографія); діапроектори; діафрагми (акустика); діафрагми (фотографія); діафрагми для дослідницької апаратури; ДНК-чипи; додавальні машини; дозатори; дозувальні пристрої; дорожні знаки світиві або механічні; дорожні конуси; дріт плавкий; дросельні котушки (імпеданс); еквалайзери (аудіоапаратура); екрани (фотографія); екранні заставки (скринсейвери) для комп'ютерів, записані або завантажні; експонометри (вимірювачі освітлення); електрифіковані огорожі; електрифіковані шини для монтування точкових джерел світла; електричне устаткування для дистанційного керування виробничими процесами; електричні адаптери; електричні дверні дзвоники; електричні кабелепроводи; електродинамічна апаратура для дистанційного керування залізничними стрілками; електродинамічна апаратура для дистанційного керування сигналами; електролізери; електромагнітні котушки; електронні брелоки для ключів, що є апаратами дистанційного керування; електронні видання завантажні; електронні дисплеї для відображання даних у вигляді цифр; електронні інтерактивні дошки; електронні кишенькові перекладачі; електронні нашийники для дресирування тварин; електронні ноти завантажні; електронні олівці (елементи дисплеїв); електронні оповіщальні дошки; електронні системи контролю доступу для блокування дверей; електронні та електричні блоки ефектів для музичних інструментів; електронні ярлики для товарів; епідіаскопи; ергометри; закодовані ідентифікаційні браслети магнітні; замки електричні; записники електронні; запобіжники від перенапруги; запобіжники плавкі; зарядні пристрої для акумуляторних батарей; зарядні пристрої для електричних батарей; зарядні пристрої для електронних сигарет; зарядні станції для електричних транспортних засобів; засоби індивідуального захисту у разі нещасних випадків; захисні засоби від рентгенівських променів, крім призначених на медичні потреби; захисні костюми для пілотів; захисні маски; захисні окуляри для спорту; захисні плівки для екранів комп'ютерів; захисні плівки для смартфонів; захисні пристосування для голови спортивні; захисні пристосування для рота спортивні; захисні шоломи; захисні шоломи для спорту; звукові сигнальні пристрої; звукозаписувальні диски; звукозаписувальні носії; звукозаписувальні стрічки; звукопроводи; з'єднувачі (електрика); з'єднувачі (обладдя для обробляння інформації); з'єднувачі електричних ліній; з'єднувачі електричні; з'єднувачі проводів (електрика); знаки механічні; знаки світиві; зонди на наукові потреби; зондувальні апарати і машини; зумери; зчитувачі (обладдя для обробляння інформації); зчитувачі штрихових кодів; ідентифікаційні картки магнітні; інвертори (електрика); індикатори нахилу; індикатори тиску; інклінометри; інкубатори для бактерійних культур; інструменти, що мають окуляри; інтегральні схеми; інтерактивні сенсорні термінали; інтерфейси для комп'ютерів; інфрачервоні детектори; іонізатори, крім призначених для обробляння повітря або води; іскрогасники; кабелі для стартерів; кабелі електричні; калібри; калібрувальні кільця; калориметри; калькулятори кишенькові; камери заднього виду для транспортних

засобів; капи; капілярні трубки; карти пам'яті для відеоігрових автоматів; картки з інтегрованими мікросхемами (смарт-картки); картки-ключі кодовані; касети для фотопластин (фотографія); касети з відеоіграми; катоди; катодні антикорозійні пристрої; килимки під комп'ютерні мишки; кінематографічні плівки експоновані; кінокамери; клеми (електрика); клінометри; кнопки для дзвоників; коаксіальні кабелі; кодовані магнітні картки; колектори електричні; командові свистки для собак; компакт-диски (аудіодиски, відеодиски); компакт-диски (зчитна пам'ять); компаратори; компаси; компаси морські; комп'ютери для носіння на тілі; комп'ютери тонкі клієнти; комп'ютерне апаратне забезпечення; комп'ютерне ігрове програмне забезпечення; комп'ютерне програмне забезпечення записане; комп'ютерні джойстики, крім призначених для відеоігор; комп'ютерні клавіатури; комп'ютерні периферійні пристрої; комп'ютерні принтери; комп'ютерні пристрої для магнітних стрічок; комп'ютерні програми (завантажне програмне забезпечення); комп'ютерні програми записані; комп'ютерні програми оперативного обслуговування записані; комп'ютерні програмні платформи, записані або завантажні; комутатори; комутаційні електричні апарати; конденсатори електричні; контакти електричні; контактні лінзи; контейнери для контактних лінз; контрольно-вимірювальні прилади для парових котлів; коригувальні лінзи (оптика); коробки з'єднання (електрика); корпуси гучномовців; корпуси електричних акумуляторів; косинці для вимірювання; космографічні інструменти; костюми для захисту від вогню; котушки (фотографія); котушки електричні; котушки індуктивності (електрика); крапельнички; крокоміри; круглі логарифмічні лінійки; куленепробивний одяг; куленепробивні жилети; кутовимірювальні інструменти; лабораторні лотки; лаги (вимірювальні інструменти); лазери, крім призначених на медичні потреби; лактоденсиметри; лактометри; лампи оптичні; лампи фотолабораторні (фотографія); лампи-спалахи (фотографія); ланцюжки для окулярів; лептопи; лінзи для окулярів; лінійки (вимірювальні інструменти); лінійки розкладні; ліхтарі оптичні; лічильники; лічильники обертів; лічильники пройденої відстані; лічильники пройденої відстані для транспортних засобів; логарифмічні лінійки; лотліні; лупи (оптика); магніти; магніти декоративні; магнітні кодувальники; магнітні проводи; магнітні стрічки; магнітні стрічки для відеозаписування; манекени для аварійних випробувань; манометри; маски для зварювальників; математичні інструменти; матеріали для електропередавальних ліній (проводи, кабелі); машини для зважування; машини для рахування і сортування грошей; машини і прилади для випробовування матеріалів; меблі спеціальні лабораторні; мегафони; медіаплеєри портативні; металодетектори промислові або військові; метеорологічні інструменти; метеорологічні кулі-зонди; метри (вимірювальні інструменти); метри швацькі; метрономи; механізми для приймання оплати для апаратів, що приводяться в дію жетонами; механізми для приймання оплати для телевізорів, що приводяться в дію монетами; мишки (комп'ютерні периферійні пристрої); мідний дріт в ізоляції; мікрометри; мікрометричні гвинти для оптичних інструментів; мікропроцесори; мікроскопи; мікротоми; мікрофони; мікшерні пульти; мірні ложки; мобільні телефони; модеми; монітори (комп'ютерне апаратне забезпечення); монітори (комп'ютерні програми); морські глибиноміри; морські сигнальні апарати; музичні автомати, що приводяться в дію монетами; мультиплікаційні фільми; муфти з'єднувальні для електричних кабелів; навігаційні інструменти; навігаційні прилади для транспортних засобів (бортові комп'ютери); наголовні навушники; наколінники для робітників; накривки захисні для штепсельних розеток; напівпровідники; неонові знаки; нитки розпізнавальні для електричних проводів; нитколічильники; нівеліри; нівелювальні інструменти; ноніуси; носові затискачі для водолазів та плавців; ноутбуки; об'єктиви (лінзи) (оптика); об'єктиви для астрофотографування; об'єктиви для макрозйомки; об'єктиви для селфі; обмежувачі (електрика); оболонки для електричних кабелів; оболонки розпізнавальні для електричних проводів; овоскопи; одяг для захисту від вогню; одяг для захисту у разі нещасних випадків, від проміння і вогню; одяг, призначений для лабораторій; озонатори; октанти; окуляри; окуляри від сонця; окуляри оптичних приладів; омметри; оправи для окулярів; оптичні вироби; оптичні волокна (світловоди); оптичні диски; оптичні зчитувачі знаків; оптичні конденсори; оптичні лінзи; оптичні носії інформації; оптичні прицілі для артилерії; оптичні прицілі для вогнепальної зброї; осцилографи; очищальні пристрої для звукозаписувальних дисків; палки для селфі (ручні моноподи); паркомати; паси безпеки, крім призначених для транспортних засобів і спортивного спорядження; пенсне; перегінні куби для лабораторного досліджування; переговорні апарати; переговорні трубки; передавачі електронних сигналів; переливальні пристрої для кисню; перемикальні коробки (електрика); перемикальні щити; перемикачі електричні; перемикачі, що діють в установлений час, автоматичні; перетворювачі електричні; перископи; персональні стереопрогравачі; персональні цифрові секретарі; перфокартні машини офісні; печі для лабораторного використання; підсилювальні лампи електронні; підсилювачі; підставки під зап'ястя для роботи з комп'ютером; пірометри; піскові годинники; планіметри; планшети (геодезичні інструменти); планшетні комп'ютери; пластини акумуляторні; плати для інтегральних схем; плати друковані; плеєри DVD; плеєри для касет; плеєри для компакт-дисків; плівки експоновані; плотери; пожежні драбини рятувальні; пожежні машини; пожежні насоси; пожежні покривала; пожежні пристрої для збивання полум'я; пожежні сигналізатори; пожежні судна; пожежні шланги; покажчики електровтрат; покажчики кількості; покажчики рівня бензину; покажчики рівня води; покажчики рівня пального; поливальні протипожежні системи; поляриметри; попереджальні трикутники для несправних транспортних засобів; поштові ваги; прецизійні терези; призми (оптика); прикладні програми комп'ютерного програмного забезпечення завантажні; приладдя для вимірювання розміру каблучок; приладдя для вимірювання розміру пальців; прилади для аналізування повітря; прилади для аналізування харчових продуктів; прилади для вимірювання відстані; прилади для вимірювання товщини вичиненої шкіри; прилади

для вимірювання товщини шкур; прилади для перевіряння швидкості транспортних засобів; прилади для реєстрування часу; прискорювачі частинок; пристосовання для розмічання низу швейних виробів; пристрої безпеки руху на залізниці; пристрої для вимірювання швидкості (фотографія); пристрої для виписування рахунків; пристрої для відеозаписування; пристрої для записування на магнітну стрічку; пристрої для змінювання голок програвачів; пристрої для налаштування систем супутникового зв'язку; пристрої для різання плівки; пристрої для читання електронних книжок; пристрої сигнальні спалахові лазерні для рятувальних операцій; пристрої телекомунікаційні у вигляді ювелірних виробів; пробірки; проблискові ліхтарі (світлові сигнали); провідники електричні; проводи електричні; проводка (електрика); програвачі; проекційні апарати; проекційні екрани; промивальні посудини (фотографія); протизавадні пристрої (електрика); протикрадіжні запобіжні пристрої електричні; протикрадіжні попереджальні пристрої; процесори (центральні блоки оброблення даних); прутки для шукання підземних джерел води; прямовиси; пульти керування (електрика); радари; радіологічні апарати на промислові потреби; радіологічні екрани на промислові потреби; радіо-няня (пристрої для пильнування за немовлятами); радіопейджери; радіопередавачі (телекомунікації); радіоприймачі; радіоприймачі для транспортних засобів; радіостанції портативні; радіотелеграфні станції; радіотелефонні станції; радіощогли; рамки для фотографічних діапозитивів; растри для фотоцинкографії; рахівниці; рахувальні машини для виборів; реанімаційні манекени (навчальні пристрої); регулівні апарати електричні; регулятори напруги для транспортних засобів; регулятори освітлювання (світлорегулятори) електричні; регулятори освітлювання сцени; регулятори числа обертів для програвачів; редуктори (електричні); резистори електричні; рейки (геодезичні інструменти); рейсмуси (столярні); рейсшини для вимірювання; реле електричні; ремінці для стільникових телефонів; рентгенівські апарати, крім призначених на медичні потреби; рентгенівські плівки експоновані; рентгенівські трубки, крім призначених на медичні потреби; рентгенограми, крім призначених на медичні потреби; реостати; респіратори для фільтрування повітря; респіраторні маски, крім призначених для штучного дихання; реторти; рефрактометри; рефрактори; решітки до пластин електричних акумуляторів; рингтони для мобільних телефонів завантажні; рівні (інструменти для визначання горизонтальності); різьбові калібри; роботи для нагляду за безпекою; роботи лабораторні; роботи навчальні; роботи-гуманоїди зі штучним інтелектом; розмагнічувальні пристрої для магнітних стрічок; розподільні коробки (електрика); розподільні пульти (електрика); розподільні щити (електрика); розсувні калібри; ртутні рівні; рубильники; рукавиці для водолазів; рукавиці для захисту від рентгенівського проміння промислові; рукавиці для захисту у разі нещасних випадків; рупори до гучномовців; рятувальне споряддя; рятувальні брезенти; рятувальні буї; рятувальні жилети; рятувальні капсули на випадок стихійного лиха; рятувальні плоти; рятувальні пояси; рятувальні сітки; сабвуфери; свистки спортивні; свисткові сигнальні пристрої; світлові указки електронні; світловідбивальні вироби для одягу для запобігання нещасним випадкам; світловідбиваючі сигнальні жилети; світлодіоди (LED); світлозахисні бленди для об'єктивів; світлокопіювальні апарати; світлофори (сигнальні пристрої); секстанти; сигналізатори для подавання сигналів у тумані невибухові; сигналізація світлова або механічна; сигнальні буї; сигнальні дзвоники; сигнальні дзвоники електричні; сигнальні ліхтарі; сигнальні панелі світиві або механічні; сигнальні пристрої; сигнальні свистки; симулятори для керування або перевіряння транспортних засобів; симулятори для навчання реанімаційним заходам; сирени; сітки безпеки; сітки для захисту у разі нещасних випадків; сканери (обладдя для оброблення інформації); скло антиблікове; скло оптичне; слайди (фотографія); словники електронні ручні; смарт-годинники; смарт-кільця; смарт-окуляри; смартфони; солеміри; соленоїдні вентилі (електромагнітні перемикачі); сонари; сонячні батареї; сонячні панелі для виробляння електроенергії; спектрографи; спектроскопи; спиртові рівні; спиртометри; спідометри; спостерігальна апаратура, крім призначеної на медичні потреби; спостерігальні прилади; спускові механізми фотозатворів (фотографія); стереоскопи; стереоскопічні апарати; стільникові телефони; стрічки для чищення головок (записувальних); стробоскопи; сульфітометри; сумки, пристосовані для лептопів; супутники на наукові потреби; супутникові навігаційні апарати; сушильні апарати для фотографій; сушильні стелажі (фотографія); сферометри; схеми друковані; табель-годинники (часореєструвальні пристрої); таймери для варіння яєць (піскові годинники); таксометри; тахометри; телевізори; телеграфи (апарати); телеграфні проводи; телескопи; телесуфлери; телетайпи; телефонні апарати; телефонні передавачі; телефонні проводи; телефонні трубки; температурні індикатори; температурні індикаторні наклейки, крім призначених на медичні потреби; теодоліти; тепловізори; теплорегулювальні пристрої; термогігрометри; термоелектронні лампи; термоелектронні трубки; термометри, крім призначених на медичні потреби; термостати; термостати для транспортних засобів; тиглі (лабораторні); тискоміри; тископоказувальні затички до вентилів; токени автентифікації (шифрувальні пристрої); тонарми для програвачів; тонер-картриджі незаправлені для принтерів та фотокопіювальних апаратів; тоталізатори; точні вимірювальні прилади; транзистори (електроніка); трансмітери (телекомунікації); транспондери; транспортири (вимірювальні інструменти); трансформатори (електрика); трансформатори підвищувальні; тримачі для електричних котушок; триноги для фотоапаратів; тріоди; трубки для підводного плавання; трубки Піто; урометри; файли зображувальні завантажні; файли музичні завантажні; факсимільні апарати; фізичні апарати та інструменти; фільтри (фотографія); фільтри для респіраторних масок; фільтри для ультрафіолетових променів, що призначені для фотографії; фітнес-трекери; флеш-накопичувачі USB; флуоресцентні екрани; фотоапарати (фотографія); фотоглянцювачі; фотографічні підставки для стікання; фотоелементи; фотозатвори (фотографія); фотозбільшувачі (фотографія);

фотокопіювальні апарати (фотографічні, електростатичні, теплові); фотолабораторії; фотометри; фотоспалахи (фотографія); фототелеграфні апарати; футляри для окулярів; футляри для предметних скелець мікроскопів; футляри для смартфонів; футляри спеціальні для фотографічних апаратів та інструментів; хвилеміри; хімічні апарати і інструменти; хроматографи лабораторні; хронографи (прилади для записування часу); центрифуги лабораторні; центрувальні пристрої для фотографічних діапозитивів; циклотрони; циркулі для вимірювання; цифрові метеорологічні станції; цифрові табло; цифрові фоторамки; цукроміри; чарівні ліхтарі; частотоміри; чашки Петрі; чипи (інтегральні схеми); чотирикутні лінійки для вимірювання; чохли для лептопів; чохли для персональних цифрових секретарів; чохли для планшетних комп'ютерів; чохли для смартфонів; шаблони (вимірювальні інструменти); шнурки для окулярів; шоломи для верхової їзди; штативи для реторт; штативи для фотоапаратів; шумоміри; щитки для захисту обличчя робітників; якорі електромагнітів (електрика).

Кл. 35: Рекламування; керування підприємницькою діяльністю; адміністрування у сфері підприємницької діяльності; офісні роботи; адміністративна допомога щодо запитів про подання комерційних пропозицій; адміністративна допомога щодо запрошень до участі у тендерних процедурах; адміністративне оброблення замовлень на купівлю; адміністрування програм лояльності для клієнтів; адміністрування програм лояльності для постійних клієнтів авіакомпаній; аналізування собівартості; аудит підприємницької діяльності; аудит фінансовий; аукціонний продаж; аутсорсингове адміністративне керування для компаній; бухгалтерський облік; веб-індексування на комерційні або рекламні потреби; ведення бухгалтерських книг; ведення переговорів щодо укладання угод у сфері підприємницької діяльності для інших; вивчання ринку; визначання громадської думки; виписування рахунків; влаштовування передплати газет для інших; влаштовування передплати телекомунікаційних послуг для інших; готування платіжних документів; готування податкових декларацій; демонстрування товарів; довідкові послуги у сфері підприємницької діяльності; допомога в керуванні підприємницькою діяльністю; допомога у комерційному або промисловому керуванні; дорадчі послуги для керування підприємницькою діяльністю; досліджування щодо підприємницької діяльності; економічне прогнозування; забезпечування інформацією в сфері підприємницької діяльності за допомогою веб-сайтів; збирання інформації у комп'ютерні бази даних; збирання статистичних даних; інформування щодо підприємницької діяльності; керування діяльністю артистів-виконавців; керування діяльністю вільнонайманих працівників; керування діяльністю готелів; керування діяльністю спортсменів; керування діяльністю щодо програм з відшкодовування витрат для інших; керування підприємницькою діяльністю в перехідний період; комерційне інформування та поради для споживачів у виборі товарів і послуг; комерційне керування ліцензуванням товарів і послуг для інших; комп'ютеризоване ведення справ; консультування з керування персоналом; консультування з керування підприємницькою діяльністю; консультування з комунікаційних стратегій щодо рекламування; консультування з комунікаційної стратегії щодо зв'язків з громадськістю; консультування з організовування підприємницької діяльності; маркетинг; маркетинг у рамках робіт з видання програмного забезпечення; маркетинг цільовий; маркетингові досліджування; машинописні роботи; надавання інформації щодо комерційних та ділових контактів; надавання онлайнових торговельних майданчиків для покупців та продавців товарів і послуг; написання біографічних довідок для інших; написання резюме для інших; написання рекламних текстів; написання сценаріїв на рекламні потреби; оброблення текстів; оновлювання рекламних матеріалів; оновлювання та ведення даних у комп'ютерних базах даних; оновлювання та ведення інформації в реєстрах; оптимізація відвідуваності веб-сайтів; організовування виставок на комерційні або рекламні потреби; організовування показів мод на рекламні потреби; організовування ярмарків на комерційні або рекламні потреби; орендування рекламного місця; оформляння вітрин; оцінювання підприємницької діяльності; підбирання персоналу; поради щодо організовування і керування підприємницькою діяльністю; посередницькі послуги у сфері підприємницької діяльності щодо підбору потенційних приватних інвесторів для підприємців, які потребують фінансування; послуги агентств комерційного інформування; послуги агентств працевлаштування; послуги експертів з ефективності підприємницької діяльності; послуги з аутсорсингу (допомога у сфері підприємницької діяльності); послуги з керування підприємницькими проектами для об'єктів будівництва; послуги з комерційного посередництва; послуги з конкурентного розвідування ринку; послуги з макетування на рекламні потреби; послуги з нагадування про ділові зустрічі (офісні роботи); послуги з огляду преси; послуги з порівнювання цін; послуги з релокації для підприємств; послуги з розвідування ринку; послуги з фотокопіювання; послуги закупівельні для інших (закуповування товарів та послуг для інших підприємств); послуги зі складання графіків ділових зустрічей (офісні роботи); послуги зі створювання та керування списками подарунків; послуги із заповнювання податкової декларації; послуги імпортно-експортних агентств; послуги манекенників для рекламування або сприяння продажам; послуги рекламних агентств; послуги секретарів; послуги щодо зв'язків з громадськістю; послуги щодо оптового продажу фармацевтичних, ветеринарних і гігієнічних препаратів та товарів медичного призначення; послуги щодо роздрібного продажу завантажних музичних творів у цифровому форматі в режимі он-лайн; послуги щодо роздрібного продажу завантажних рингтонів у режимі он-лайн; послуги щодо роздрібного продажу завантажних та попередньо записаних музичних творів та фільмів у режимі он-лайн; послуги щодо роздрібного продажу творів мистецтва художніми галереями; послуги щодо роздрібного продажу фармацевтичних, ветеринарних і гігієнічних препаратів та товарів медичного призначення; пошук даних у комп'ютерних файлах для інших; пошук спонсорів; пошукова оптимізація для сприяння продажам; пред-

ставляння товарів на засобах інформування з метою роздрібного продажу; приймання телефонних дзвінків для недоступних абонентів; прокат білбордів (рекламних щитів); прокат офісних машин і обладнання; прокат рекламних матеріалів; прокат рекламного часу на засобах інформування; прокат торговельних автоматів; прокат торговельних стендів; прокат фотокопіювальних машин; пряме поштове рекламування; психологічне тестування для відбирання персоналу; публікування рекламних текстів; радіорекламування; реєстрування письмових повідомлень та даних; рекламування з оплатою переходів на веб-сторінку за рекламним оголошенням; рекламування зовнішнє; рекламування поштою; рекламування через комп'ютерну мережу в режимі он-лайн; репродукування документів; розклеювання рекламних плакатів; розповсюджування зразків; розповсюджування рекламних матеріалів; розробляння рекламних матеріалів; розслідування у сфері підприємницької діяльності; систематизування інформації у комп'ютерні бази даних; складання звітів про стан рахунків; складання індексів інформації на комерційні або рекламні потреби; сприяння продажам для інших; сприяння продажам товарів і послуг шляхом спонсорської підтримки спортивних подій; створювання програм щодо замовляння товарів через телерекламу; створювання рекламних фільмів; стенографування; текстове записування інформації (офісні роботи); телевізійне рекламування; телемаркетингові послуги; узгоджування та укладання комерційних угод для третіх сторін; фахове консультування щодо підприємницької діяльності, розміщування в мережі Інтернет на веб-сторінках і на веб-сайтах інформації щодо асортименту товарів, що дозволяє покупцям зручно оглядати, замовляти та купувати ці товари, а також отримувати необхідну інформацію про ці товари; розміщування в одному місці, на користь іншим особам, асортименту товарів (крім їх транспортування), що дозволяє покупцям оглядати, замовляти та купувати ці товари на підприємствах оптової і роздрібної торгівлі або в мережі фірмових магазинів.

Кл. 37: Споруджування будівель; ремонтування; послуги з встановлювання устаткування; асфальтування; балансування коліс; брукування доріг; будівельні роботи у суднобудуванні; будування хвилерізів; будування ярмаркових рундуків та крамниць; буріння глибоких нафтових або газових свердловин; буріння свердловин; відновлювання зношених або частково зруйнованих двигунів; відновлювання зношених або частково зруйнованих машин; відновлювання шин; встановлювання дверей і вікон; встановлювання і ремонтування вантажних підіймачів; встановлювання і ремонтування електроприладів; встановлювання і ремонтування іригаційних пристроїв; встановлювання і ремонтування ліфтів; встановлювання і ремонтування опалювального обладнання; встановлювання і ремонтування охоронної сигналізації; встановлювання і ремонтування печей; встановлювання і ремонтування пожежної сигналізації; встановлювання і ремонтування пристроїв для кондиціонування повітря; встановлювання і ремонтування телефонів; встановлювання і ремонтування холодильного обладнання; встановлювання кухонного обладнання; встановлювання риштовань; встановлювання, технічне обслуговування і ремонтування комп'ютерного апаратного забезпечення; встановлювання, технічне обслуговування і ремонтування машин; встановлювання, технічне обслуговування та ремонтування офісних машин та обладнання; вулканізування шин (ремонтування); герметизація будівель; гідроізолювання (будівництво); гостріння ножів; дезінфікування; добування копалин; доглядання, чищення і ремонтування вичиненої шкіри; доглядання, чищення і ремонтування хутра; заряджання батарей транспортних засобів; змащування транспортних засобів; знесення будівель; знищування шкідників, крім у сільському господарстві, аквакультурі, плодівництві та лісівництві; знищування щурів; ізолювання будівель; інформування щодо ремонтування; інформування щодо споруджування; клепання; консультування щодо споруджування; лакування; малярні роботи внутрішні і зовнішні; миття транспортних засобів; мурування кам'яне; мурування цегляне; наглядання за споруджуванням будівель; настроювання музичних інструментів; оббивання меблів; обслуговування на станціях транспортних засобів (заправляння пальним і технічне обслуговування); очищання димоходів; перезаправляння тонер-картриджів; підводне ремонтування; підводне споруджування; повторне лудіння; покрівельні послуги; полірування транспортних засобів; поновлювання одягу; послуги з гідравлічного розриву пластів; послуги з ремонтування транспортних засобів у разі поломки; послуги з розробляння кар'єрів; послуги зі створювання штучного снігового покриву; послуги щодо боротьби та контролю шкідників, крім у сільському господарстві, аквакультурі, плодівництві та лісівництві; прання; прання білизни; прання білизни в пральнях; прасування білизни; пресування одягу; прибирання вулиць; прокат бульдозерів; прокат дорожніх підмітальних машин; прокат дренажних насосів; прокат екскаваторів; прокат кранів (споруджувального обладнання); прокат посудомийних машин; прокат пральних машин у пральнях; прокат споруджувального обладнання; прокат сушильних машин для посуду; прокат чистильних машин; прокладання кабелів; протикорозійне оброблення; протикорозійне оброблення транспортних засобів; ремонтування взуття; ремонтування годинників; ремонтування електропередавальних ліній; ремонтування і технічне обслуговування кінопроекторів; ремонтування насосів; ремонтування оббивки меблів; ремонтування одягу; ремонтування парасольок від дощу; ремонтування парасольок від сонця; ремонтування секретних замків; ремонтування фотоапаратів; реставрування меблів; реставрування музичних інструментів; реставрування творів мистецтва; споруджування заводів, фабрик; споруджування і ремонтування складів; споруджування і технічне обслуговування трубопроводів; споруджування портів; споруджування; стерилізування медичних інструментів; сухе чищення; теслярські послуги; технічне обслуговування басейнів; технічне обслуговування і ремонтування кімнат-сейфів; технічне обслуговування і ремонтування літаків; технічне обслуговування і ремонтування моторних транспортних засобів; технічне обслуговування і ремон-

тування пальників; технічне обслуговування і ремонтування сейфів; технічне обслуговування меблів; технічне обслуговування транспортних засобів; трубопровідні слюсарно-технічні роботи; усування завад в електричному устаткованні; фарбування або ремонтування знаків; чищення будівель (внутрішнє); чищення будівель (зовнішніх поверхонь); чищення вікон; чищення і ремонтування бойлерів; чищення одягу; чищення пелюшок; чищення пемзою; чищення піском; чищення транспортних засобів; шпалерні роботи; штукатурні роботи.

Кл. 42: Наукові і технологічні послуги та дослідження і розробки, що їх стосуються; послуги промислового аналізування та досліджування; розробляння та проектування комп'ютерного апаратного і програмного забезпечення; аналізування води; аналізування для розробляння нафтових родовищ; аналізування комп'ютерної системи; аналізування почерку (графологія); архітектурне консультування; архітектурні послуги; аутсорсингові послуги у сфері інформаційних технологій; будівельне проектування; випробовування матеріалів; випробовування нафтових свердловин; випробовування текстилю; відновлювання комп'ютерних даних; встановлювання справжності творів мистецтва; геологічне експертування; геологічне розвідування; дизайн інтер'єру; дизайн паковання; дистанційне резервне копіювання даних; досліджування в бактеріології; досліджування в біології; досліджування в геології; досліджування в косметології; досліджування в техніці; досліджування в хімії; досліджування і розробляння нових товарів для інших; досліджування у механіці; досліджування у сфері захисту навколишнього середовища; досліджування у фізиці; дублювання комп'ютерних програм; експертування нафтових родовищ; електронне зберігання даних; електронний моніторинг інформації щодо ідентифікації особи для виявлення крадіжок персональних даних через мережу Інтернет; електронний моніторинг операцій за кредитними картками для виявлення шахрайств через мережу Інтернет; енергоаудит; забезпечування інформацією з комп'ютерних технологій та програмування за допомогою веб-сайтів; забезпечування пошуковими засобами для інтернету; засівання хмар; інжиніринг; інсталювання комп'ютерного програмного забезпечення; калібрування (вимірювання); картографічні послуги; клінічні випробовування; комп'ютерне програмування; конвертування даних або документів з фізичних носіїв на електронні; конвертування даних і комп'ютерних програм, крім фізичного перетворювання; консультування з комп'ютерних технологій; консультування з телекомунікаційних технологій; консультування у сфері енергозбереження; консультування щодо безпеки в мережі Інтернет; консультування щодо безпеки даних; консультування щодо інформаційних технологій (IT); консультування щодо комп'ютерного програмного забезпечення; консультування щодо комп'ютерної безпеки; консультування щодо проектування та розробляння комп'ютерного апаратного забезпечення; консультування щодо розробляння веб-сайтів; контролювання якості; метеорологічне інформування; моделювання одягу; моніторинг комп'ютерних систем для виявлення несанкціонованого доступу або витоку даних; моніторинг комп'ютерних систем для виявляння поломок; моніторинг комп'ютерних систем за допомогою віддаленого доступу; надавання наукової інформації, порад, консультацій щодо зменшування викидів вуглекислого газу; науково-технічне експертування; обслуговування комп'ютерного програмного забезпечення; оновлювання комп'ютерного програмного забезпечення; оцифровування документів (сканування); оцінювання якості вовни; оцінювання якості лісу на пні; перевіряння щодо придатності до експлуатації транспортних засобів; підводне досліджування; планування розвитку міст; платформа як послуга (PaaS); послуги з шифрування даних; послуги наукових лабораторій; послуги фахівців з хімії; послуги щодо захисту від комп'ютерних вірусів; проведення досліджень технічних проектів; прогнозування погоди; програмне забезпечення як послуга (SaaS); проектування інтер'єру; прокат веб-серверів; прокат комп'ютерів; прокат комп'ютерного програмного забезпечення; промисловий дизайн; розблоковування мобільних телефонів; розвідування нафти; розміщування комп'ютерних сайтів (веб-сайтів); розробляння комп'ютерних систем; розробляння програмного забезпечення в рамках робіт з видання програмного забезпечення; розробляння технічної документації; створювання та обслуговування веб-сайтів для інших; створювання та розробляння індексів інформації на основі веб-сайтів для інших (послуги у сфері інформаційних технологій); технологічне консультування; топографічне знімання; хімічний аналіз; хмарне обчислювання даних; хостинг серверів; художнє оформляння (промисловий дизайн); художній дизайн.

---

(111) **281091** **(210)** **m 2018 14785**
(151) **25.08.2020** **(220)** **21.06.2018**
(181) **21.06.2028**
(732) **ТОВАРИСТВО З ОБМЕЖЕНОЮ ВІДПОВІДАЛЬНІСТЮ "НІСОМІ УКРАЇНА";**
вул. Мельникова, 12, м. Київ, 04050 (UA)

(540)

(511)

Кл. 9: Наукові, морські, геодезичні, фотографічні, кінематографічні, оптичні, зважувальні, вимірювальні, сигналізаційні, контрольні (перевіряльні), рятувальні і навчальні апарати та інструменти; апарати та інструменти для передавання, перемикання, перетворювання, акумулювання, регулювання або контролювання електрики; апарати для записування, передавання або відтворювання звуку чи зображень; магнітні носії інформації, записувальні диски; компакт-диски, DVD та інші цифрові записувальні носії інформації; механізми для приймання оплати для апаратів, що приводяться в дію монетами; касові апарати, рахувальні машини, обладдя для об-

робляння інформації, комп'ютери; комп'ютерне програмне забезпечення; пристрої для гасіння вогню; 3D-окуляри; автовідповідачі телефонні; автомати для продавання квитків; автоматичні вимикачі; автоматичні касові машини (банкомати); автоматичні керувальні пристрої до транспортних засобів; автоматичні покажчики низького тиску в шинах транспортних засобів; аерометри; азбестовий одяг для захисту від вогню; азбестові рукавиці для захисту у разі нещасних випадків; азбестові щити для пожежників; акселерометри; актинометри; акумулятори для електронних сигарет; акумулятори електричні; акумулятори електричні для транспортних засобів; акустичні пристрої зв'язку; алідади; альтиметри; амперметри; анемометри; аноди; анодні батареї; антени; антикатоди; апарати для дистанційного керування; апарати для монтування кіноплівок; апарати для обробляння інформації; апарати для перевіряння оплати поштовими марками; апарати для ферментації (лабораторні апарати); апарати електричні для дистанційного запалювання; апарати і устаткування, що виробляють рентгенівські промені, крім призначених на медичні потреби; апарати магнітно-резонансного зображування, крім призначених на медичні потреби; апарати навігаційні для системи глобального позиціонування (GPS); апаратура для аналізування, крім медичної; апертометри (оптика); ареометри для кислот; ареометри для кислот акумуляторні; астрономічні прилади та інструменти; аудіо-, відеоприймачі; аудіовізуальні навчальні апарати; аудіоінтерфейси; бакени світиві; балансувальні пристрої; баласти до освітлювальних пристроїв; банки акумуляторів електричних; барометри; батареї для запалювання; батареї електричні; батареї електричні для транспортних засобів; бездротові телефони; безміни (ваги); бетатрони; біноклі; біочипи; блискавковідводи; блоки пам'яті комп'ютера; бортові самописці (реєстратори даних); брандспойти; браслети, що під'єднуються до смарт-пристроїв (вимірювальні інструменти); бронежилети; ваги; ваги для новонароджених; ваги з аналізаторами маси тіла; ваги підлогові; ваги-платформи; важки прямовисні; вакуумметри; вакуумні лампи (радіо); варіометри; взуття для захисту у разі нещасних випадків, від проміння і вогню; вилки штепсельні, розетки та інші контакти (електричні з'єднувачі); вимірювальні покажчики; вимірювальні прилади; вимірювальні прилади електричні; вимірювальні пристрої; випрямлячі струму; високочастотна апаратура; витратоміри; відгалужувальні коробки (електрика); відеодисплеї для носіння на тілі; відеоекрани; відеокамери; відеокасети; відео-няня (відеопристрої для пильнування за немовлятами); відеотелефони; візири для фотоапаратів; візирні труби для вогнепальної зброї; візори для шоломів; віскозиметри; вітрові конуси для визначання напрямку вітру; віхи (геодезичні інструменти); вічка (збільшувальні лінзи) для дверей; вказівні буї; вогнегасники; водолазні костюми; водолазні маски; волоконно-оптичні кабелі; вольтметри; вушні затички для водолазів; газоаналізатори; газометри (вимірювальні інструменти); газорозрядні трубки електричні, крім призначених для освітлювання; галенітові кристали (детектори); гальванічні батареї; гальванічні елементи; гальванометри; гарнітури віртуальної реальності; гарнітури для телефонів; геліографи; геодезичні мірні ланцюги; гирі для зважування; гігрометри; гідрометри; голки для компасів; голки для програвачів; голограми; градуйований скляний посуд; графічні зображення для мобільних телефонів завантажні; грузила для зондів, лотів; гучномовці; далекоміри; декомпресійні камери; денсиметри; денситометри; детектори; детектори диму; детектори фальшивих монет; джгути електричних проводів для автомобілів; дзвоники (попереджальні пристрої); дзеркала (оптика); дзеркала для контрольно-оглядових робіт; диктофони; динамометри; дискети; диски магнітні; дисководи до комп'ютерів; дисководи з автоматичною заміною дисків для комп'ютерів; дистанційні переривники; дистиляційні апарати на наукові потреби; дифракційні апарати (мікроскопія); дихальні апарати для підводного плавання; дихальні апарати, крім апаратів штучного дихання; діагностичні апарати, крім призначених на медичні потреби; діапозитиви (фотографія); діапроектори; діафрагми (акустика); діафрагми (фотографія); діафрагми для дослідницької апаратури; ДНК-чипи; додавальні машини; дозатори; дозувальні пристрої; дорожні знаки світиві або механічні; дорожні конуси; дріт плавкий; дросельні котушки (імпеданс); еквалайзери (аудіоапаратура); екрани (фотографія); екранні заставки (скринсейвери) для комп'ютерів, записані або завантажні; експонометри (вимірювачі освітлення); електрифіковані огорожі; електрифіковані шини для монтування точкових джерел світла; електричне устаткування для дистанційного керування виробничими процесами; електричні адаптери; електричні дверні дзвоники; електричні кабелепроводи; електродинамічна апаратура для дистанційного керування залізничними стрілками; електродинамічна апаратура для дистанційного керування сигналами; електролізери; електромагнітні котушки; електронні брелоки для ключів, що є апаратами дистанційного керування; електронні видання завантажні; електронні дисплеї для відображання даних у вигляді цифр; електронні інтерактивні дошки; електронні кишенькові перекладачі; електронні нашийники для дресирування тварин; електронні ноти завантажні; електронні олівці (елементи дисплеїв); електронні оповіщальні дошки; електронні системи контролю доступу для блокування дверей; електронні та електричні блоки ефектів для музичних інструментів; електронні ярлики для товарів; епідіаскопи; ергометри; закодовані ідентифікаційні браслети магнітні; замки електричні; записники електронні; запобіжники від перенапруги; запобіжники плавкі; зарядні пристрої для акумуляторних батарей; зарядні пристрої для електричних батарей; зарядні пристрої для електронних сигарет; зарядні станції для електричних транспортних засобів; засоби індивідуального захисту у разі нещасних випадків; захисні засоби від рентгенівських променів, крім призначених на медичні потреби; захисні костюми для пілотів; захисні маски; захисні окуляри для спорту; захисні плівки для екранів комп'ютерів; захисні плівки для смартфонів; захисні пристосовання для голови спортивні; захисні пристосовання для рота спортивні; захисні шоломи; захисні шоломи для спорту; звукові сигнальні пристрої; звукозаписувальні дис-

ки; звукозаписувальні носії; звукозаписувальні стрічки; звукопроводи; з'єднувачі (електрика); з'єднувачі (обладдя для обробляння інформації); з'єднувачі електричних ліній; з'єднувачі електричні; з'єднувачі проводів (електрика); знаки механічні; знаки світиві; зонди на наукові потреби; зондувальні апарати і машини; зумери; зчитувачі (обладдя для обробляння інформації); зчитувачі штрихових кодів; ідентифікаційні картки магнітні; інвертори (електрика); індикатори нахилу; індикатори тиску; інкліномітри; інкубатори для бактерійних культур; інструменти, що мають окуляри; інтегральні схеми; інтерактивні сенсорні термінали; інтерфейси для комп'ютерів; інфрачервоні детектори; іонізатори, крім призначених для обробляння повітря або води; іскрогасники; кабелі для стартерів; кабелі електричні; калібри; калібрувальні кільця; калориметри; калькулятори кишенькові; камери заднього виду для транспортних засобів; капи; капілярні трубки; карти пам'яті для відеоігрових автоматів; картки з інтегрованими мікросхемами (смарт-картки); картки-ключі кодовані; касети для фотопластин (фотографія); касети з відеоіграми; катоди; катодні антикорозійні пристрої; килимки під комп'ютерні мишки; кінематографічні плівки експоновані; кінокамери; клеми (електрика); клінометри; кнопки для дзвоників; коаксіальні кабелі; кодовані магнітні картки; колектори електричні; командові свистки для собак; компакт-диски (аудіодиски, відеодиски); компакт-диски (зчитна пам'ять); компаратори; компаси; компаси морські; комп'ютери для носіння на тілі; комп'ютери тонкі клієнти; комп'ютерне апаратне забезпечення; комп'ютерне ігрове програмне забезпечення; комп'ютерне програмне забезпечення записане; комп'ютерні джойстики, крім призначених для відеоігор; комп'ютерні клавіатури; комп'ютерні периферійні пристрої; комп'ютерні принтери; комп'ютерні пристрої для магнітних стрічок; комп'ютерні програми (завантажне програмне забезпечення); комп'ютерні програми записані; комп'ютерні програми оперативного обслуговування записані; комп'ютерні програмні платформи, записані або завантажні; комутатори; комутаційні електричні апарати; конденсатори електричні; контакти електричні; контактні лінзи; контейнери для контактних лінз; контрольно-вимірювальні прилади для парових котлів; коригувальні лінзи (оптика); коробки з'єднання (електрика); корпуси гучномовців; корпуси електричних акумуляторів; косинці для вимірювання; космографічні інструменти; костюми для захисту від вогню; котушки (фотографія); котушки електричні; котушки індуктивності (електрика); крапельнички; крокоміри; круглі логарифмічні лінійки; куленепробивний одяг; куленепробивні жилети; кутовимірювальні інструменти; лабораторні лотки; лаги (вимірювальні інструменти); лазери, крім призначених на медичні потреби; лактоденсиметри; лактометри; лампи оптичні; лампи фотолабораторні (фотографія); лампи-спалахи (фотографія); ланцюжки для окулярів; лептопи; лінзи для окулярів; лінійки (вимірювальні інструменти); лінійки розкладні; ліхтарі оптичні; лічильники; лічильники обертів; лічильники пройденої відстані; лічильники пройденої відстані для транспортних засобів; логарифмічні лінійки; лотліні; лупи (оптика); магніти; магніти декоративні; магнітні кодувальники; магнітні проводи; магнітні стрічки; магнітні стрічки для відеозаписування; манекени для аварійних випробувань; манометри; маски для зварювальників; математичні інструменти; матеріали для електропередавальних ліній (проводи, кабелі); машини для зважування; машини для рахування і сортування грошей; машини і прилади для випробовування матеріалів; меблі спеціальні лабораторні; мегафони; медіаплеєри портативні; металодетектори промислові або військові; метеорологічні інструменти; метеорологічні кулі-зонди; метри (вимірювальні інструменти); метри швацькі; метрономи; механізми для приймання оплати для апаратів, що приводяться в дію жетонами; механізми для приймання оплати для телевізорів, що приводяться в дію монетами; мишки (комп'ютерні периферійні пристрої); мідний дріт в ізоляції; мікрометри; мікрометричні гвинти для оптичних інструментів; мікропроцесори; мікроскопи; мікротоми; мікрофони; мікшерні пульти; мірні ложки; мобільні телефони; модеми; монітори (комп'ютерне апаратне забезпечення); монітори (комп'ютерні програми); морські глибиноміри; морські сигнальні апарати; музичні автомати, що приводяться в дію монетами; мультиплікаційні фільми; муфти з'єднувальні для електричних кабелів; навігаційні інструменти; навігаційні прилади для транспортних засобів (бортові комп'ютери); наголовні навушники; наколінники для робітників; накривки захисні для штепсельних розеток; напівпровідники; неонові знаки; нитки розпізнавальні для електричних проводів; нитколічильники; нівеліри; нівелювальні інструменти; ноніуси; носові затискачі для водолазів та плавців; ноутбуки; об'єктиви (лінзи) (оптика); об'єктиви для астрофотографування; об'єктиви для макрозйомки; об'єктиви для селфі; обмежувачі (електрика); оболонки для електричних кабелів; оболонки розпізнавальні для електричних проводів; овоскопи; одяг для захисту від вогню; одяг для захисту у разі нещасних випадків, від проміння і вогню; одяг, призначений для лабораторій; озонатори; октанти; окуляри; окуляри від сонця; окуляри оптичних приладів; омметри; оправи для окулярів; оптичні вироби; оптичні волокна (світловоди); оптичні диски; оптичні зчитувачі знаків; оптичні конденсори; оптичні лінзи; оптичні носії інформації; оптичні приціли для артилерії; оптичні приціли для вогнепальної зброї; осцилографи; очищальні пристрої для звукозаписувальних дисків; палки для селфі (ручні моноподи); паркомати; паси безпеки, крім призначених для транспортних засобів і спортивного спорядця; пенсне; перегінні куби для лабораторного досліджування; переговорні апарати; переговорні трубки; передавачі електронних сигналів; переливальні пристрої для кисню; перемикальні коробки (електрика); перемикальні щити; перемикачі електричні; перемикачі, що діють в установлений час, автоматичні; перетворювачі електричні; перископи; персональні стереопрогравачі; персональні цифрові секретарі; перфокартні машини офісні; печі для лабораторного використання; підсилювальні лампи електронні; підсилювачі; підставки під зап'ястя для роботи з комп'ютером; пірометри; піскові годинники; планіметри; планшети (геодезичні інструменти); планшетні комп'ютери; пластини акумуляторні; плати для інтегральних схем; плати друкова-

ні; плеєри DVD; плеєри для касет; плеєри для компакт-дисків; плівки експоновані; плотери; пожежні драбини рятувальні; пожежні машини; пожежні насоси; пожежні покривала; пожежні пристрої для збивання полум'я; пожежні сигналізатори; пожежні судна; пожежні шланги; покажчики електровтрат; покажчики кількості; покажчики рівня бензину; покажчики рівня води; покажчики рівня пального; поливальні протипожежні системи; поляриметри; попереджальні трикутники для несправних транспортних засобів; поштові ваги; прецизійні терези; призми (оптика); прикладні програми комп'ютерного програмного забезпечення завантажні; приладдя для вимірювання розміру каблучок; приладдя для вимірювання розміру пальців; прилади для аналізування повітря; прилади для аналізування харчових продуктів; прилади для вимірювання відстані; прилади для вимірювання товщини вичиненої шкіри; прилади для вимірювання товщини шкур; прилади для перевіряння швидкості транспортних засобів; прилади для реєстрування часу; прискорювачі частинок; пристосовання для розмічання низу швейних виробів; пристрої безпеки руху на залізниці; пристрої для вимірювання швидкості (фотографія); пристрої для виписування рахунків; пристрої для відеозаписування; пристрої для записування на магнітну стрічку; пристрої для змінювання голок програвачів; пристрої для налаштування систем супутникового зв'язку; пристрої для різання плівки; пристрої для читання електронних книжок; пристрої сигнальні спалахові лазерні для рятувальних операцій; пристрої телекомунікаційні у вигляді ювелірних виробів; пробірки; проблискові ліхтарі (світлові сигнали); провідники електричні; проводи електричні; проводка (електрика); програвачі; проекційні апарати; проекційні екрани; промивальні посудини (фотографія); протизавадні пристрої (електрика); протикрадіжні запобіжні пристрої електричні; протикрадіжні попереджальні пристрої; процесори (центральні блоки оброблення даних); прутки для шукання підземних джерел води; прямовиси; пульти керування (електрика); радари; радіологічні апарати на промислові потреби; радіологічні екрани на промислові потреби; радіо-няня (пристрої для пильнування за немовлятами); радіопейджери; радіопередавачі (телекомунікації); радіоприймачі; радіоприймачі для транспортних засобів; радіостанції портативні; радіотелеграфні станції; радіотелефонні станції; радіощогли; рамки для фотографічних діапозитивів; растри для фотоцинкографії; рахівниці; рахувальні машини для виборів; реанімаційні манекени (навчальні пристрої); регулівні апарати електричні; регулятори напруги для транспортних засобів; регулятори освітлювання (світлорегулятори) електричні; регулятори освітлювання сцени; регулятори числа обертів для програвачів; редуктори (електричні); резистори електричні; рейки (геодезичні інструменти); рейсмуси (столярні); рейсшини для вимірювання; реле електричні; ремінці для стільникових телефонів; рентгенівські апарати, крім призначених на медичні потреби; рентгенівські плівки експоновані; рентгенівські трубки, крім призначених на медичні потреби; рентгенограми, крім призначених на медичні потреби; реостати; респіратори для фільтрування повітря; респіраторні маски, крім призначених для штучного дихання; реторти; рефрактометри; рефрактори; решітки до пластин електричних акумуляторів; рингтони для мобільних телефонів завантажні; рівні (інструменти для визначання горизонтальності); різьбові калібри; роботи для нагляду за безпекою; роботи лабораторні; роботи навчальні; роботи-гуманоїди зі штучним інтелектом; розмагнічувальні пристрої для магнітних стрічок; розподільні коробки (електрика); розподільні пульти (електрика); розподільні щити (електрика); розсувні калібри; ртутні рівні; рубильники; рукавиці для водолазів; рукавиці для захисту від рентгенівського проміння промислові; рукавиці для захисту у разі нещасних випадків; рупори до гучномовців; рятувальне спорядження; рятувальні брезенти; рятувальні буї; рятувальні жилети; рятувальні капсули на випадок стихійного лиха; рятувальні плоти; рятувальні пояси; рятувальні сітки; сабвуфери; свистки спортивні; свисткові сигнальні пристрої; світлові указки електронні; світловідбивальні вироби для одягу для запобігання нещасним випадкам; світловідбиваючі сигнальні жилети; світлодіоди (LED); світлозахисні бленди для об'єктивів; світлокопіювальні апарати; світлофори (сигнальні пристрої); секстанти; сигналізатори для подавання сигналів у тумані невибухові; сигналізація світлова або механічна; сигнальні буї; сигнальні дзвоники; сигнальні дзвоники електричні; сигнальні ліхтарі; сигнальні панелі світиві або механічні; сигнальні пристрої; сигнальні свистки; симулятори для керування або перевіряння транспортних засобів; симулятори для навчання реанімаційним заходам; сирени; сітки безпеки; сітки для захисту у разі нещасних випадків; сканери (обладдя для оброблення інформації); скло антиблікове; скло оптичне; слайди (фотографія); словники електронні ручні; смарт-годинники; смарт-кільця; смарт-окуляри; смартфони; солеміри; соленоїдні вентилі (електромагнітні перемикачі); сонари; сонячні батареї; сонячні панелі для виробляння електроенергії; спектрографи; спектроскопи; спиртові рівні; спиртометри; спідометри; спостерігальна апаратура, крім призначеної на медичні потреби; спостерігальні прилади; спускові механізми фотозатворів (фотографія); стереоскопи; стереоскопічні апарати; стільникові телефони; стрічки для чищення головок (записувальних); стробоскопи; сульфітометри; сумки, пристосовані для лептопів; супутники на наукові потреби; супутникові навігаційні апарати; сушильні апарати для фотографій; сушильні стелажі (фотографія); сферометри; схеми друковані; табель-годинники (часореєструвальні пристрої); таймери для варіння яєць (піскові годинники); таксометри; тахометри; телевізори; телеграфи (апарати); телеграфні проводи; телескопи; телесуфлери; телетайпи; телефонні апарати; телефонні передавачі; телефонні проводи; телефонні трубки; температурні індикатори; температурні індикаторні наклейки, крім призначених на медичні потреби; теодоліти; тепловізори; теплорегулювальні пристрої; термогігрометри; термоелектронні лампи; термоелектронні трубки; термометри, крім призначених на медичні потреби; термостати; термостати для транспортних засобів; тиглі (лабораторні); тискоміри; тископоказувальні затички до вентилів; токени автентифікації

(шифрувальні пристрої); тонарми для програвачів; тонер-картриджі незаправлені для принтерів та фотокопіювальних апаратів; тоталізатори; точні вимірювальні прилади; транзистори (електроніка); трансмітери (телекомунікації); транспондери; транспортири (вимірювальні інструменти); трансформатори (електрика); трансформатори підвищувальні; тримачі для електричних котушок; триноги для фотоапаратів; тріоди; трубки для підводного плавання; трубки Піто; урометри; файли зображувальні завантажні; файли музичні завантажні; факсимільні апарати; фізичні апарати та інструменти; фільтри (фотографія); фільтри для респіраторних масок; фільтри для ультрафіолетових променів, що призначені для фотографії; фітнес-трекери; флеш-накопичувачі USB; флуоресцентні екрани; фотоапарати (фотографія); фотоглянцювачі; фотографічні підставки для стікання; фотоелементи; фотозатвори (фотографія); фотозбільшувачі (фотографія); фотокопіювальні апарати (фотографічні, електростатичні, теплові); фотолабораторії; фотометри; фотоспалахи (фотографія); фототелеграфні апарати; футляри для окулярів; футляри для предметних скелець мікроскопів; футляри для смартфонів; футляри спеціальні для фотографічних апаратів та інструментів; хвилеміри; хімічні апарати і інструменти; хроматографи лабораторні; хронографи (прилади для записування часу); центрифуги лабораторні; центрувальні пристрої для фотографічних діапозитивів; циклотрони; циркулі для вимірювання; цифрові метеорологічні станції; цифрові табло; цифрові фоторамки; цукроміри; чарівні ліхтарі; частотоміри; чашки Петрі; чипи (інтегральні схеми); чотирикутні лінійки для вимірювання; чохли для лептопів; чохли для персональних цифрових секретарів; чохли для планшетних комп'ютерів; чохли для смартфонів; шаблони (вимірювальні інструменти); шнурки для окулярів; шоломи для верхової їзди; штативи для реторт; штативи для фотоапаратів; шумоміри; щитки для захисту обличчя робітників; якорі електромагнітів (електрика).

Кл. 35: Рекламування; керування підприємницькою діяльністю; адміністрування у сфері підприємницької діяльності; офісні роботи; адміністративна допомога щодо запитів про подання комерційних пропозицій; адміністративна допомога щодо запрошень до участі у тендерних процедурах; адміністративне оброблення замовлень на купівлю; адміністрування програм лояльності для клієнтів; адміністрування програм лояльності для постійних клієнтів авіакомпаній; аналізування собівартості; аудит підприємницької діяльності; аудит фінансовий; аукціонний продаж; аутсорсингове адміністративне керування для компаній; бухгалтерський облік; веб-індексування на комерційні або рекламні потреби; ведення бухгалтерських книг; ведення переговорів щодо укладання угод у сфері підприємницької діяльності для інших; вивчання ринку; визначення громадської думки; виписування рахунків; влаштовування передплати газет для інших; влаштовування передплати телекомунікаційних послуг для інших; готування платіжних документів; готування податкових декларацій; демонстрування товарів; довідкові послуги у сфері підприємницької діяльності; допомога в керуванні підприємницькою діяльністю; допомога у комерційному або промисловому керуванні; дорадчі послуги для керування підприємницькою діяльністю; досліджування щодо підприємницької діяльності; економічне прогнозування; забезпечування інформацією в сфері підприємницької діяльності за допомогою веб-сайтів; збирання інформації у комп'ютерні бази даних; збирання статистичних даних; інформування щодо підприємницької діяльності; керування діяльністю артистів-виконавців; керування діяльністю вільнонайманих працівників; керування діяльністю готелів; керування діяльністю спортсменів; керування діяльністю щодо програм з відшкодовування витрат для інших; керування підприємницькою діяльністю в перехідний період; комерційне інформування та поради для споживачів у виборі товарів і послуг; комерційне керування ліцензуванням товарів і послуг для інших; комп'ютеризоване ведення справ; консультування з керування персоналом; консультування з керування підприємницькою діяльністю; консультування з комунікаційних стратегій щодо рекламування; консультування з комунікаційної стратегії щодо зв'язків з громадськістю; консультування з організовування підприємницької діяльності; маркетинг; маркетинг у рамках робіт з видання програмного забезпечення; маркетинг цільовий; маркетингові досліджування; машинописні роботи; надавання інформації щодо комерційних та ділових контактів; надавання онлайнових торговельних майданчиків для покупців та продавців товарів і послуг; написання біографічних довідок для інших; написання резюме для інших; написання рекламних текстів; написання сценаріїв на рекламні потреби; оброблення текстів; оновлювання рекламних матеріалів; оновлювання та ведення даних у комп'ютерних базах даних; оновлювання та ведення інформації в реєстрах; оптимізація відвідуваності веб-сайтів; організовування виставок на комерційні або рекламні потреби; організовування показів мод на рекламні потреби; організовування ярмарків на комерційні або рекламні потреби; орендування рекламного місця; оформляння вітрин; оцінювання підприємницької діяльності; підбирання персоналу; поради щодо організовування і керування підприємницькою діяльністю; посередницькі послуги у сфері підприємницької діяльності щодо підбору потенційних приватних інвесторів для підприємців, які потребують фінансування; послуги агентств комерційного інформування; послуги агентств працевлаштування; послуги експертів з ефективності підприємницької діяльності; послуги з аутсорсингу (допомога у сфері підприємницької діяльності); послуги з керування підприємницькими проектами для об'єктів будівництва; послуги з комерційного посередництва; послуги з конкурентного розвідування ринку; послуги з макетування на рекламні потреби; послуги з нагадування про ділові зустрічі (офісні роботи); послуги з огляду преси; послуги з порівнювання цін; послуги з релокації для підприємств; послуги з розвідування ринку; послуги з фотокопіювання; послуги закупівельні для інших (закуповування товарів та послуг для інших підприємств); послуги зі складання графіків ділових зустрічей (офісні роботи); послуги зі створювання та керування списками подарунків; послуги із заповнювання податкової

декларації; послуги імпортно-експортних агентств; послуги манекенників для рекламування або сприяння продажам; послуги рекламних агентств; послуги секретарів; послуги щодо зв'язків з громадськістю; послуги щодо оптового продажу фармацевтичних, ветеринарних і гігієнічних препаратів та товарів медичного призначення; послуги щодо роздрібного продажу завантажних музичних творів у цифровому форматі в режимі он-лайн; послуги щодо роздрібного продажу завантажних рингтонів у режимі он-лайн; послуги щодо роздрібного продажу завантажних та попередньо записаних музичних творів та фільмів у режимі он-лайн; послуги щодо роздрібного продажу творів мистецтва художніми галереями; послуги щодо роздрібного продажу фармацевтичних, ветеринарних і гігієнічних препаратів та товарів медичного призначення; пошук даних у комп'ютерних файлах для інших; пошук спонсорів; пошукова оптимізація для сприяння продажам; представляння товарів на засобах інформування з метою роздрібного продажу; приймання телефонних дзвінків для недоступних абонентів; прокат білбордів (рекламних щитів); прокат офісних машин і обладнання; прокат рекламних матеріалів; прокат рекламного часу на засобах інформування; прокат торговельних автоматів; прокат торговельних стендів; прокат фотокопіювальних машин; пряме поштове рекламування; психологічне тестування для відбирання персоналу; публікування рекламних текстів; радіорекламування; реєстрування письмових повідомлень та даних; рекламування; рекламування з оплатою переходів на веб-сторінку за рекламним оголошенням; рекламування зовнішнє; рекламування поштою; рекламування через комп'ютерну мережу в режимі он-лайн; репродукування документів; розклеювання рекламних плакатів; розповсюджування зразків; розповсюджування рекламних матеріалів; розробляння рекламних матеріалів; розслідування у сфері підприємницької діяльності; систематизування інформації у комп'ютерні бази даних; складання звітів про стан рахунків; складання індексів інформації на комерційні або рекламні потреби; сприяння продажам для інших; сприяння продажам товарів і послуг шляхом спонсорської підтримки спортивних подій; створювання програм щодо замовляння товарів через телерекламу; створювання рекламних фільмів; стенографування; текстове записування інформації (офісні роботи); телевізійне рекламування; телемаркетингові послуги; узгоджування та укладання комерційних угод для третіх сторін; фахове консультування щодо підприємницької діяльності.

---

(111) **281094** **(210)** **m 2018 14861**
(151) **25.08.2020** **(220)** **22.06.2018**
(181) **22.06.2028**
(591) червоний
(732) **"Ко.НЕКСТ.Ко" ЕООД ("Ко.НЕКСТ.Ко" ЕООД); Родопі, № 11, магазін 1, гр. Варна 9004, общ. Варна, обл. Варна, Болгарія (Родопи, № 11, магазин 1, гр. Варна 9004, общ. Варна, обл. Варна, България) (BG)**

(540)

STORE.NEXT

Дивись кольорову копію з оригіналу зображення знака в кінці бюлетеня

(511)
Кл. 6: Звичайні метали та їхні сплави, руди; металеві матеріали для будівель і конструкцій; перемісні будівельні конструкції металеві; неелектричні дроти і троси із звичайних металів; дрібні металеві вироби; металеві контейнери для зберігання або перевезення; сейфи; алюмінієва фольга; алюмінієвий дріт; алюміній; альтанки (конструкції) металеві; анкери; анкерні плити; антифрикційний метал; армувальні матеріали металеві будівельні; армувальні матеріали металеві для бетону; армувальні матеріали металеві для труб; армувальні матеріали металеві для тягових пасів; бакени металеві несвітиві; балки металеві; балони (вмістини металеві) для стисненого газу або скрапленого повітря; балюстради металеві; бар'єри дорожні металеві; барила металеві; басейни для плавання (конструкції) металеві; берилій; білий метал; блюми (металургія); болти з вушком; болти металеві; бочки металеві; бочки металеві для швартування; браслети ідентифікаційні металеві; бронза; броньовані двері металеві; броньові покриття металеві; бруси металеві; будівельна фурнітура металева; будівельні конструкції металеві; бункери металеві немеханічні; ванадій; ванни пташині (конструкції) металеві; вантажні піддони металеві; вивіски металеві; вікна металеві; віконниці металеві; віконні засувки металеві; віконні рами металеві; віконні стопори металеві; віконні шпінгалети металеві; вішалки металеві для сумок; вмістини для дренажу олій та масел металеві; вмістини металеві для зберігання кислот; вмістини металеві для пакування; вмістини металеві для скрапленого палива; вмістини металеві для стисненого газу або скрапленого повітря; вмістища металеві; вогнетривкі конструкційні матеріали металеві; водогінні труби металеві; водостічні жолоби металеві для покрівель; водостічні труби металеві; вольєри пташині (конструкції) металеві; вольфрам; ворота металеві; втулки (металеві вироби); вуличні водостічні жолоби металеві; гайки металеві; гаки (металеві вироби); гаки металеві для покрівельного шиферу; галеніт (руда); гафній; гачки для одягу металеві; гачки металеві вішалок для одягу; гачки металеві для казанів; гвинти з кільцем; гвинти металеві; гвинтові накривки металеві для пляшок; германій; ґрати металеві; ґрати металеві для камінів; ґратчасті конструкції металеві; губки лещат металеві; дахові покриття металеві; двері металеві; дверні дзвоники металеві неелектричні; дверні коробки металеві; дверні молотки металеві; дверні панелі металеві; дверні рами металеві; дверні ручки металеві; дверні стопори металеві; дверні шпінгалети металеві; двостулкові двері металеві; декоративні планки металеві будівельні; декоративні планки металеві для карнизів; дефлектори димарів металеві; дзвони; дзвоники для тварин; димарі металеві; димові труби металеві; диспенсери для мішків для собачих відходів стаціонарні металеві; диспенсери рушників стаціонарні металеві; дорожні плити металеві; дорожні покриття металеві; драбини металеві; дре-

нажні труби металеві; дріт із сплавів звичайних металів, крім плавкого дроту; дріт металевий для паяння; дротяна сітка; дротяне полотно; емблеми металеві для транспортних засобів; етикетки металеві; ємності металеві для замішування вапняного розчину; жалюзі металеві; жерсть біла; жолобчаста черепиця металева; заглушки металеві; заклепки металеві; закупорювальні ковпачки металеві; залізний дріт; залізничні стрілочні переводи; залізничні шпали металеві; залізні обручі; залізні руди; залізні смуги; залізо, необроблене або напівоброблене; замки металеві для сумок; замки металеві для транспортних засобів; замки металеві, крім електричних; замки навісні; замки пружинні; запобіжні ланцюги металеві; застібки для коробок металеві; застібки металеві для пляшок; засуви плоскі; засувки замкові; засувки металеві для дверей; затискачі для коліс (башмаки для блокування); затискачі металеві (скоби); затискачі металеві для кабелів і труб; затискачі металеві для пакетів; захисні огорожі для дерев металеві; захищені ящики для зберігання грошей; збірні будинки (комплекти) металеві; звичайні метали, необроблені або напівоброблені; з'єднувальні деталі для труб металеві; з'єднувачі металеві для ланцюгів; з'єднувачі металеві для тягових пасів; з'єднувачі металеві неелектричні для тросів; зливки звичайних металів; знаки дорожні несвітиві та немеханічні металеві; знаки несвітиві та немеханічні, металеві; зовнішні заслони металеві; золотий припій; ідентифікаційні таблички металеві; індій; кабіни металеві для переодягання; кабіни металеві для фарбування пульверизатором; кабіни телефонні металеві; кадмій; канати металеві; каністри металеві; каркаси металеві будівельні; каркаси металеві для теплиць; карнизи металеві; кермети; кігті, шипи металеві на взуття (для лазіння); кілки металеві; кілки металеві для взуття; кілки металеві для наметів; кільця насадні металеві; кільця насадні металеві для держаків; кільця стопорні металеві; кільця металеві; клапани дренажних труб металеві; клапани металеві для водогінних труб; клапани металеві, крім частин машин; клітки металеві для диких тварин; ключі металеві; клямки металеві; кобальт необроблений; ковадла; ковадла (перемісні); ковані залізні вироби для вікон; ковані залізні вироби для дверей; ковзанки (конструкції) металеві; ковпаки металеві на димарі; ковпачки для пляшок металеві; кокілі (ливарні); колектори металеві для трубопроводів; коліна для труб металеві; коліщата металеві для ліжок; коліщата металеві для меблів; колони металеві будівельні; колючий дріт; консервні банки металеві; конструкції металеві для паркування велосипедів; контррейки залізничні металеві; коробки із звичайних металів; коробки металеві для ручних інструментів порожні; котушки металеві немеханічні для гнучких шлангів; кошики металеві; крани для бочок металеві; кременистий чавун; кришки металеві для вмістин; кришки металеві для пляшок; кришки металеві оглядових колодязів; кріпильні гвинти металеві для тросів; кронштейни металеві будівельні; кронштейни металеві для меблів; кульки сталеві; курники металеві; кутики металеві; ланцюги для худоби; ланцюги металеві; латунь, необроблена або напівоброблена; ливарні форми металеві; лимоніт; листи і плити металеві; литво сталеве; літери і цифри із звичайних металів, крім друкарських; магній; марганець; мастильні ніпелі; матеріали для внутрішнього облицювання металеві будівельні; матеріали для внутрішнього облицювання стін металеві будівельні; матеріали для зовнішнього облицювання металеві будівельні; матеріали для зовнішнього облицювання стін металеві будівельні; матеріали металеві для залізничних колій; матеріали металеві для рейкових колій фунікулерів; меморіальні плити металеві; металеві сляби; метали у формі порошку; метали у формі фольги або порошку для 3D-принтерів; мідний дріт неізольований; мідні кільця; мідь, необроблена або напівоброблена; молібден; муфти для труб металеві; надгробки металеві; надгробні пам'ятники з бронзи; надгробні пам'ятники металеві; надгробні плити металеві; надгробні стели металеві; накладки для гідроізоляції металеві будівельні; накладки стикові (рейкові); наконечники металеві для канатів; наконечники металеві для тростин; намотувальні котки металеві немеханічні для гнучких труб; напірні труби металеві; наручники; насадки металеві; настили металеві; натяжні ланки; нейзильбер; нитки металеві для підв'язування; нікель; ніобій; номери будинків металеві несвітиві; номерні таблички металеві; обв'язки металеві; обв'язки металеві для снопів; обмежувачі навантажування для залізничних вагонів металеві; обручі металеві на барила; обсадні труби металеві для нафтових свердловин; обшивки панельні стінні металеві; огорожі металеві; огорожі металеві для могил; олово; опаковання з жерсті білої; опалубки металеві для бетону; опори металеві; опори металеві для ліній електропередач; ошурки металеві; пам'ятники металеві; панелі будівельні металеві; паси металеві для переміщування вантажів; пастки для диких тварин; патрубки металеві; перев'язувальні нитки металеві на сільськогосподарські потреби; переділки металеві; перемички дверні або віконні металеві; піддашки (конструкції) металеві; піддони для перевезення вантажів металеві; піддони для переміщування вантажів металеві; підковні цвяхи; підлоги металеві; підноси металеві; підпірки металеві для рослин або дерев; підпори металеві; підставки металеві під бочки; підставки під дрова у камінах (залізні підставки); пірофорні метали; плавучі контейнери металеві; плавучі причали металеві для швартування суден; платформи збірні металеві; платформи металеві для запускання ракет; плити будівельні металеві; плитка металева будівельна; плитка підлогова металева; плиткове підлогове покриття металеве; поворотні круги (рейкові колії); погруддя із звичайних металів; поздовжні балки (частини сходів) металеві; покрівельна черепиця металева; покрівельні матеріали металеві; покрівельні накладки для гідроізоляції металеві; покрівлі металеві з вмонтованими фотоелектричними елементами; полиці металеві для камінів; поперечки металеві; пороги дверні металеві; поручні металеві для ванної кімнати; посріблені сплави олова; поштові скриньки металеві; придверні скребки для взуття; пристосування для натягування дроту (натяжні ланки); пристосування для натягування металевих стрічок (натяжні ланки); пристосування для натягування сталевих стрічок (натяжні ланки); пристосування металеві для натя-

гування пасів; пристрої для відчиняння вікон неелектричні; пристрої для відчиняння дверей неелектричні; пристрої для зачиняння вікон неелектричні; пристрої для зачиняння дверей неелектричні; пристрої металеві для відлякування птахів, що приводяться в дію вітром; пробки металеві; прокладки регулювальні металеві; пружини (металеві вироби); прутки металеві для зварювання; прутки металеві для паяння і зварювання твердими припоями; прутки металеві для паяння твердими припоями; рами металеві будівельні; рампи для використання з транспортними засобами металеві; реєстраційні таблички металеві; резервуари металеві; рейки металеві; решітки металеві; риштовання металеві; рогаті ковадла; рознімні кільця із звичайних металів для ключів; розп'яття із звичайних металів, крім ювелірних виробів; ролики для віконних рам; роликові заслони сталеві; руди металів; ручки-кнопки металеві; свинарники металеві; свинець, необроблений або напівоброблений; свинцеві пломби; сейфи електронні; сигнальні панелі несвітиві, немеханічні, металеві; силосні бункери металеві; сітка штукатурна металева; сітки протикомахові металеві; скельні гаки металеві; склепи металеві; скоби із звичайних металів (металеві вироби); скоби металеві для переміщування вантажів; скрині металеві; скрині металеві для ручних інструментів порожні; смуги металеві для переміщування вантажів; сопла металеві; срібний припій; сталевий дріт; сталеві будівельні конструкції; сталеві листи; сталеві обручі; сталеві смуги; сталеві труби; сталеві щогли; сталь легована; сталь, необроблена або напівоброблена; станіоль; статуї із звичайних металів; стелини металеві; стійла металеві; стільці-стрем'янки металеві; стінна плитка металева; стінні заглушки металеві; стовпи металеві; стовпи металеві для ліній електропередач; стопори металеві; стрем'янки (драбини) металеві; стрижні для засувів металеві; стрижні для металевих поручнів; стрижні з гарячекатаної сталі; стрижні з очищеного металу; стрижні з полірованого та протягнутого металу; стрижні зі сталі зі світлою поверхнею; стрічки металеві для обгортання або перев'язування; стропи металеві для переміщування вантажів; стулкові вікна металеві; стулкові двері металеві; суднові пасажирські трапи перемісні металеві; сходи металеві; сходинки (щаблі) металеві; таблички з іменами металеві; таблички металеві для надгробних каменів; тантал (метал); тверді припої; твори мистецтва з бронзи; твори мистецтва із звичайних металів; телеграфні стовпи металеві; теплиці перемісні металеві; титан; томпак; трампліни для стрибків у воду металеві; троси для тельферів; троси металеві; троси сталеві; труби металеві; труби металеві для вентиляційного і кондиціювального устаткування; труби металеві для систем центрального опалення; трубчасті конструкції металеві; тумби металеві для оголошень; тумби металеві для швартування; турнікети металеві; тюбінги металеві; феровольфрам; феромолібден; феротитан; ферохром; фігурки (статуетки) із звичайних металів; фітинги металеві для трубопроводів стисненого повітря; флагштоки (конструкції) металеві; флагштоки для прапорів ручні металеві; фланці металеві (хомути); флюгери металеві; фольга металева для обгортання і пакування; форми металеві для льоду; фурнітура дверна металева; фурнітура меблева металева; фурнітура металева для вікон; фурнітура металева для ліжок; фурнітура металева для трун; ходові ролики металеві для розсувних дверей; хомути металеві для кріплення труб; хром; хромові руди; цвяхи; цвяхи без головок; цвяхи оббивні; цинк; цирконій; чавун, необроблений або напівоброблений; чани металеві; частоколи металеві; шайби металеві; шарніри металеві; шарнірні петлі металеві; шківи металеві, крім призначених для машин; шпінгалети для віконних рам; шплінти металеві; шпори; шпунтові палі металеві; штифти (металеві вироби); штифти металеві для взуття; щогли металеві; ящики для зберігання грошей (металеві або неметалеві); ящики металеві.

Кл. 7: Машини, верстати, інструменти з механічним приводом; двигуни, крім призначених для наземних транспортних засобів; зчеплення та трансмісії, крім призначених для наземних транспортних засобів; сільськогосподарське знаряддя, крім ручного знаряддя з ручним приводом; інкубатори для яєць; торговельні автомати; 3D-принтери; 3D-ручки; автоматичні якорі морські; аерографи для фарбування; аероконденсатори; алмази склорізальні (частини машин); антифрикційні підкладки для машин; антифрикційні підшипники для машин; апарати для вулканізування; апарати для газування води; апарати для газування напоїв; апарати для керування вантажними підіймачами; апарати для керування ліфтами; апарати для механічного оброблення; апарати для очищання ацетилену; апарати для подавання пива під тиском; барабани (частини машин); бетономішалки (машини); блоки; бобіни (частини машин); бобіни для ткацьких верстатів; борони; борошномельні машини; букси для шийок валів (частини машин); бульдозери; бункери (вивантажувальні механічні); бурові вишки плавучі або неплавучі; бурові коронки (частини машин); вакуумні насоси (машини); вали ткацьких верстатів; вальці прокатних станів; вантажні апарати (гірничорудна промисловість); вантажні рампи; вентилятори для двигунів; верстати для нарізування різьби на внутрішній поверхні; верстати для нарізування різьби на зовнішній поверхні; викрутки електричні; вихлопні колектори для двигунів; вихлопні труби для двигунів; вібратори (машини) для промислового використання; віджимальні машини для прання; відкидні клапани (частини машин); відцентрові млини; відцентрові насоси; вінички для збивання електричні на побутові потреби; віялки; водонагрівачі (частини машин); волочильні стани; ворсувальні машини; врубні пристрої (частини машин); врубові машини; всмоктувальні машини на промислові потреби; всмоктуючі насадки для пилососів; в'язальні машини; газонокосарки (машини); гайконарізувальні верстати; гальмові башмаки, крім призначених для транспортних засобів; гальмові колодки, крім призначених для транспортних засобів; гальмові накладки, крім призначених для транспортних засобів; гальмові сегменти, крім призначених для транспортних засобів; генератори аварійного живлення; генератори змінного струму; генератори постійного струму; генератори постійного струму для велосипедів; генератори струму; гідравлічні двигуни; гідравлічні турбіни; гідротрансформатори, крім при-

значених для наземних транспортних засобів; гірничі бури; гірничі машини; глушники для двигунів; головки циліндрів для двигунів; голчаста гарнітура (частини чесальних машин); гончарні круги; гострильні верстати; гострильні круги (частини машин); граблі для згрібальних машин; гравірувальні машини; гроновідокремлювачі (машини); ґрунтообробні машини на сільськогосподарські потреби; грязевловлювачі (машини); гудронатори; гумові гусеничні стрічки, що є частинами гусеничних ходів будівельних машин; гумові гусеничні стрічки, що є частинами гусеничних ходів гірничих машин; гумові гусеничні стрічки, що є частинами гусеничних ходів навантажувально-розвантажувальних машин; гумові гусеничні стрічки, що є частинами гусеничних ходів сільськогосподарських машин; гумові гусеничні стрічки, що є частинами гусеничних ходів снігоочисників; двигуни для літаків; двигуни для повітроплавних апаратів; двигуни для суден; двигуни для транспортних засобів на повітряній подушці; двигуни на стисненому повітрі; деаератори для живильної води; дезінтегратори; декелі (частини друкувальних верстатів); деревообробні верстати; дерик-крани; джойстики, що є частинами машин, крім призначених для відеоігрових пристроїв; диспенсери для клейких стрічок (машини); ділильні машини; довбальні верстати; доїльні апарати; долота для машин; домкрати (машини); домкрати пневматичні; дорожні котки; дорожні підмітальні машини самохідні; дорожньо-будівельні машини; дренажні машини; дрилі електричні ручні; дробарки кухонні електричні; друкарські машини; друкарські преси; друкарські форми; друкувальні валики для машин; друкувальні верстати; друкувальні машини; друкувальні циліндри; ежектори; економайзери для двигунів; екскаватори; електричні апарати для ущільнювання пластмаси (пакування); електричні зварювальні апарати; електричні молоти; електрогенератори; електродвигуни, крім призначених для наземних транспортних засобів; електроди для зварювальних машин; електродугові зварювальні апарати; електродугові різальні апарати; електромеханічні машини для хімічної промисловості; ескалатори; етикетувальні машини; жарові труби для котлів парових машин; живильники (частини машин); живильники для котлів парових машин; жниварки; жниварки-снопов'язалки; жорна млинові; завантажувально-розвантажувальні пристрої; залізнично-будівельні машини; запалювальні пристрої для двигунів внутрішнього згоряння; затискні патрони (частини машин); збирачі накипу для котлів парових машин; зварювальні апарати газові; зварювальні машини електричні; згинальні верстати; згрібальні машини; зернові сепаратори; зернозбиральні комбайни; з'єднувальні деталі (частини двигунів); з'єднувачі валів (машини); змішувальні машини; змішувачі (машини); змішувачі електричні на побутові потреби; зубчасті механізми машин; зшивальні машини; інжектори для двигунів; інструменти для загострювання кантів лиж електричні; кабелі керування для машин або двигунів; кабестани; кавові млинки, крім ручних; каландри; калібрувальні машини; каменеобробні верстати; канавокопачі (плуги); капоти (частини машин); карбюратори; карбюраторні живильники; каретки для в'язальних машин; картери машин і двигунів; каталітичні конвертори; кільця поршневі; клапани (частини машин); клейові пістолети електричні; клепальні машини; кожухи (частини машин); колеса машин; колінчасті вали; компресори (машини); компресори для холодильників; конвеєри (машини); конвеєри стрічкові; конвертори сталеварильні; конденсатори пари (частини машин); конденсувальне устаткування; копачі (машини); копри (машини); корби (частини машин); коробки для матриць (друкування); коробки передач, крім призначених для наземних транспортних засобів; корпуси (частини машин); котли парових машин; котушки механічні для гнучких труб; кошикові преси; крани (підіймальні механізми); крани (частини машин або двигунів); кронштейни підвісні (частини машин); кувальні молоти; кулькові кільця для підшипників; культиватори (машини); кухонні комбайни електричні; кухонні машини електричні; лампи паяльні газові; ланцюги для підіймачів (частини машин); ланцюгові пилки; лебідки; лезогострильні (заточувальні) верстати; лезогострильні верстати; лезотримачі (частини машин); ливарні машини; ливарні форми (частини машин); ліфти; лопати механічні; лопаті (частини машин); магнетозапалювачі; маніпулятори автоматичні (машини); маслоробки; маслоробні машини; мастильні кільця (частини машин); мастильні коробки (частини машин); мастильні насоси; мастильні пристрої (частини машин); матриці для використання у друкуванні; маховики машин; машини для білення; машини для виготовляння ковбасних виробів; машини для виготовляння кордів; машини для виготовляння мережива; машини для виготовляння стереотипів; машини для вироблянння бітуму; машини для вироблянння макаронних виробів; машини для вироблянння мінеральної води; машини для вироблянння цукру; машини для гальванопокривання; машини для гарячого штампування; машини для готування їжі електромеханічні; машини для готування напоїв електромеханічні; машини для друкування на металевих пластинах; машини для забарвлювання; машини для закривання пляшок ковпачками; машини для закупорювання пляшок пробками; машини для запечатування на промислові потреби; машини для запечатування пляшок; машини для збирання велосипедів; машини для збирання врожаю; машини для земляних робіт; машини для зрізання вичиненої шкіри; машини для кінцевого оброблянння; машини для лущіння зерна та кукурудзи; машини для миття пляшок; машини для набирання шрифтів (друкування); машини для наповнювання пляшок; машини для натягування струн ракеток; машини для оброблянння вичиненої шкіри; машини для оброблянння пластмас; машини для оброблянння руд; машини для оброблянння скла; машини для оброблянння тютюну; машини для очищання плодів та овочів; машини для паперового виробництва; машини для переробляння молока; машини для переробляння нафти; машини для пивоваріння; машини для підрублювання; машини для подрібнювання; машини для розбризкування; машини для розмелювання; машини для стриження тварин; машини для текстильної промисловості; машини для тиснення; машини для ущільнювання відходів; машини для ущільнювання сміття; машини для фарбування клейо-

вими фарбами; машини і апарати для миття килимів електричні; машини і апарати для полірування (електричні); машини і апарати для полірування воском електричні; машини та апарати для прибирання електричні; мембрани для насосів; металообробні верстати; механізми керування гідравлічні для машин і двигунів; механізми керування для машин або двигунів; механізми керування пневматичні для машин і двигунів; механізовані годівниці для худоби; механічні молоти; мийки високого тиску; мийне устаткування для транспортних засобів; мийні апарати; міздрильні машини; міхи (частини машин); міхи ковальські; мішалки; млини (машини); млинки для перцю, крім ручних; млинки побутові, крім ручних; молотарки; молоти (частини машин); молочні сепаратори; монтажні опори двигуна, крім призначених для наземних транспортних засобів; мостові крани; мотокультиватори; мотори для човнів; муфти вільного ходу, крім призначених для наземних транспортних засобів; муфти зчеплення, крім призначених для наземних транспортних засобів; м'ясорубки (машини); нагнітальні клапани (частини машин); нагнітачі; намотувальні апарати механічні; напрямні для машин; насадки для пилососів для розпилювання парфумів та дезінфікувальних засобів; насоси (машини); насоси (частини машин і двигунів); насоси для аерації акваріумів; насоси для опалювального устаткування; насоси для пива; насоси для створювання протитечії у басейнах; ножиці для металу електричні; ножиці електричні; ножі для косарок; ножі для січкарень; ножі електричні; ножі консервні електричні; ножні стартери для мотоциклів; обгортальні машини; обертові друкувальні машини; обладнання для котлів парових машин; обплітальні машини; овочерізки спірального нарізування електричні; осі для машин; очищальне устаткування для видаляння пилу; очищальне устаткування для всмоктування пилу; пакувальні машини; паливні насоси для станцій технічного обслуговування; папероробні машини; парові каландри для тканин перемісні; парові котки; парові машини; пароолійні сепаратори; пароперегрівники; паросепаратори; паси вентиляторів для двигунів; паси для генераторів постійного струму; паси для двигунів; паси для ліфтів; паси для машин; паси фрикційні для шківів; паяльники газові; паяльники електричні; паяльні апарати газові; паяльні апарати електричні; паяльні газові трубки; паяльні лампи; педальні приводи для швейних машин; передавальні зубчасті механізми, крім призначених для наземних транспортних засобів; перетворювачі палива для двигунів внутрішнього згоряння; пилки (машини); пилкові полотна (частини машин); пилососи; пиляльні верстати (частини машин); підіймальні механізми; підіймачі вантажні; підіймачі для залізничних вагонів; підіймачі; підіймачі, крім гірськолижних; підшипники (частини машин); підшипники для трансмісійних валів; підшипники кулькові; підшипники роликові; підшипникові опори для машин; пістолети (інструменти, що використовують вибухівку); пістолети-розпилювачі фарби; плуги; плуги для видаляння дерну; плугові лемеші; пневматичні машини; пневматичні молоти; пневматичні насоси; пневматичні пістолети для видавлювання мастик; пневматичні транспортери; пневматичні трубопровідні транспортери; повітровсмоктувальні машини; повітродувні машини; повітродувні машини або вентилятори для ущільнювання, всмоктування і переміщування зерна; повітродувні машини для стискання, всмоктування і переміщування газів; повітряні конденсатори; повітряні насоси (гаражне устаткування); подавачі паперу (друкування); подрібнювачі кухонні електричні; полільні машини; поршні (частини машин або двигунів); поршні амортизаторів (частини машин); поршні двигунів; поршні циліндрів; посудомийні машини; правильні машини; пральні машини; пральні машини, що приводяться в дію монетами; прасувальні машини; прасувальні преси; преси (машини промислові); преси для вина; преси для кормів; преси для фруктів електричні на побутові потреби; пристрої для витягування руди; пристрої для відчиняння вікон гідравлічні; пристрої для відчиняння вікон електричні; пристрої для відчиняння вікон пневматичні; пристрої для відчиняння дверей гідравлічні; пристрої для відчиняння дверей електричні; пристрої для відчиняння дверей пневматичні; пристрої для в'язання сіна; пристрої для зачиняння вікон гідравлічні; пристрої для зачиняння вікон електричні; пристрої для зачиняння вікон пневматичні; пристрої для зачиняння дверей гідравлічні; пристрої для зачиняння дверей електричні; пристрої для зачиняння дверей пневматичні; пристрої для знежирювання (машини); пристрої для очищання випускних газів двигунів; пристрої для переміщування вантажів на повітряній подушці; пристрої для полірування взуття електричні; пристрої для полірування воском паркету електричні; пристрої для чищення парою; пристрої з електричним приводом для пересування занавісок; пристрої пневматичні для збирання відпрацьованих олій та масел; пристрої та машини для палітурних робіт на промислові потреби; пробивні машини; пробійники для пробивних машин; прокатні стани; промивальні машини; просіювальне устаткування; просіювальні машини; пружини (частини машин); прядильні верстати; прядильні машини; прядки; пудлінгувальні машини; пульверизатори (машини); пульверизатори для стічних вод; п'яльця для вишивальних машин; радіатори (охолоджувальні) для двигунів; реактивні двигуни, крім призначених для наземних транспортних засобів; регулятори (частини машин); регулятори кількості обертів для машин і двигунів; регулятори тиску (частини машин); редуктори, крім призначених для наземних транспортних засобів; редукційні клапани (частини машин); рейкові домкрати; рейковкладальні машини; ремізки ткацьких верстатів; різаки газові; різальні верстати; різальні інструменти (частини машин); різальні машини; різці (частини машин); роботи промислові; розливальні машини; розподільні вали для двигунів транспортних засобів; розподільчі машини автоматичні; розширні вмістища (частини машин); ручні інструменти, крім інструментів з ручним приводом; рушійні механізми, крім призначених для наземних транспортних засобів; сальники (частини машин); самозмащувальні підшипники; саморегулівні паливні насоси; сатинувальні машини; свердлильні верстати; свердлильні головки (частини машин); свердлильні патрони (частини машин); свічки запалювання для двигунів внутрішнього згорян-

ня; свічки розжарювання для дизельних двигунів; сепаратори води; сигаретні машини промислові; сита (машини або частини машин); сита для попелу (машини); сівалки (машини); сільськогосподарське знаряддя, крім з ручним приводом; сільськогосподарські елеватори; сільськогосподарські машини; сіноворушилки (машини); сітковитягальні машини (рибалення); січкарні; скребки для чищення труб; снігоочисники; снопов'язальні машини; соковижималки електричні; сортувальні машини промислові; стакани для доїльних апаратів; станини верстатів; стартери для двигунів; статори (частини машин); столи машин; стригальні машини; стрічки для конвеєрів; стругальні верстати; супорти верстатів (частини машин); сушильні машини барабанного типу ненагрівні; теплообмінники (частини машин); термічні списи для пропалювання отворів (машини); тертки для овочів (машини); тіпальні машини; тіпальні машини електричні; тістомісильні машини; ткацькі верстати; ткацькі верстати для панчішно-шкарпеткових виробів; токарні верстати; торбинки для пилососів; точильні камені (частини машин); травелатори; трамбівки (машини); трансмісії для машин; трансмісійні вали, крім призначених для наземних транспортних засобів; трансмісійні ланцюги, крім призначених для наземних транспортних засобів; тримачі різальних інструментів для верстатів; труби парових котлів (частини машин); турбіни вітрові; турбіни, крім призначених для наземних транспортних засобів; турбокомпресори; тягові двигуни, крім призначених для наземних транспортних засобів; тягові ланцюги, крім призначених для наземних транспортних засобів; універсальні карданні шарніри; упаковувальні машини; утилізатори відходів; утилізатори сміття; фарбувальні машини; фартухи (частини машин); фільтри (частини машин або двигунів); фільтри для очищання охолоджувального повітря для двигунів; фільтри-картриджі для фільтрувальних машин; фільтрпреси; фільтрувальні машини; формувальні машини; фотонабірні машини; фрезерувальні верстати; хліборізальні машини; цапфи валів (частини машин); цвяхотяги електричні; центральне вакуумне очищальне устаткування; центрифуги (машини); циліндри двигунів; циліндри машин; цинкувальні машини; чесальні машини; човники (частини машин); чорнильні пристрої для друкувальних машин; шатуни для машин і двигунів; швейні машини; шевські копили (частини машин); шківи (частини машин); шланги для пилососів; шліфувальні верстати; шредери (машини) для промислового використання; шрифтоливарні машини; штампувальні машини; штемпелювальні машини; штопальні машини; щітки (частини машин); щітки вугільні (електрика); щітки для генераторів постійного струму; щітки для пилососів; щітки з електричним приводом (частини машин).

Кл. 20: Меблі, дзеркала, картинні рами; контейнери неметалеві для зберігання або перевезення; необроблені або напівоброблені кістка, ріг, китовий вус або перламутр; панцири черепах, мушлі; морська пінка; бурштин; багети для картинних рам; бамбукові вироби; бамбукові занавіски; барила неметалеві; бібліотечні полиці; бісерні занавіски декоративні; блочки пластмасові для штор; болти неметалеві; бочки дерев'яні для декантації вина; бочки неметалеві; бочки неметалеві для швартування; браслети ідентифікаційні неметалеві; буди для хатніх тварин; бурштинові пластини; бурштинові стрижні; буфети; вантажні піддони неметалеві; великогабаритні ящики для інструментів неметалеві порожні; верстаки; верстаки з лещатами (меблі); вивіски дерев'яні або пластмасові; вирізьблені вироби; високі кріселка для дітей; виставкові стенди; візки (меблі); віконна фурнітура неметалева; віконні засувки неметалеві; віконні стопори, крім металевих або гумових; віконні шпінгалети неметалеві; вітрини (меблі); вітрини-органайзери для ювелірних виробів; вітрові дзвоники (декоративні); вішалки для верхнього одягу; вішалки для одягу; вішалки неметалеві для сумок; вішалки-стояки для капелюхів; вішалки-стояки для костюмів; вішалки-стояки для одягу; вішалки-стояки для рушників (меблі); віяла для особистого використання, неелектричні; вмістини для дренажу олій та масел неметалеві; вмістини для пакування пластмасові; вмістини неметалеві на скраплене паливо; вмістища неметалеві і немуровані; внутрішні віконні жалюзі (меблі); внутрішні віконні світлозахисні штори (предмети інтер'єру); вощина штучна для вуликів; вулики; газетні вітрини; гайки неметалеві; гардеробні шафи; гачки для занавісок; гачки для одягу неметалеві; гачки неметалеві вішалок для одягу; гвинти неметалеві; гвинтові накривки неметалеві для пляшок; дверна фурнітура неметалева; дверні дзвоники неметалеві неелектричні; дверні молотки неметалеві; дверні ручки неметалеві; дверні стопори, крім металевих або гумових; дверні шпінгалети неметалеві; дверцята для меблів; дерев'яні смужки; дзеркальні плитки; дивани; диванчики-канапе; диспенсери для мішків для собачих відходів стаціонарні неметалеві; диспенсери рушників стаціонарні неметалеві; дитячі ліжка; дитячі ліжка з боковими стінками; дошки для ключів; драбини дерев'яні або пластмасові; драбинні щаблі; дюбелі неметалеві; екрани для камінів (меблі); етажерки; етикетки пластмасові; ємності неметалеві для замішування вапняного розчину; жовтий бурштин; зав'язки для занавісок; заглушки неметалеві; заклепки неметалеві; закупорювальні ковпачки неметалеві; замки неметалеві для транспортних засобів; замки, крім електричних, неметалеві; заслони плетені дерев'яні (меблі); застібки для пляшок неметалеві; засувки неметалеві для дверей; затискачі неметалеві для кабелів і труб; затискачі пластикові для пакетів; захисні перегородки для дитячих ліжок з боковими стінками, крім постільної білизни; знімні накривки для раковин; знімні підстилки для раковин; ідентифікаційні таблички неметалеві; інформаційні стенди-дошки; канапи; каністри неметалеві; каркаси ліжок дерев'яні; карнизи профільні для занавісок; карнизи штангові для занавісок; картки-ключі пластмасові некодовані та немагнітні; картотечні шафи (меблі); кафедри; килимки для дитячих манежів; килимки туристські; кігті тварин; кілки (штифти) неметалеві; кілки неметалеві для взуття; кілки неметалеві для наметів; кільця для занавісок; клапани дренажних труб пластмасові; клапани неметалеві, крім частин машин; клапани пластмасові для водогінних труб; клепки бочкові дерев'яні; ключі пласт-

масові; клямки неметалеві; книжкові підставки (меблі); книжкові стелажі; ковпачки неметалеві для пляшок; козли для пиляння дров; колиски; коліщата неметалеві для ліжок; коліщата неметалеві для меблів; колоди для рубання м'яса (столи); комоди; конторки; копита тварин; корали; корки; корки для пляшок; кормові решітки; коробки дерев'яні або пластмасові; коробки для гніздування птахів; котки дерев'яні на пряжу, шовк, шнури; котушки неметалеві немеханічні для гнучких шлангів; кошики для рибалення; кошики неметалеві; коші (великі кошики) для транспортування речей; крани для бочок неметалеві; креслярські столи; кришки для пляшок неметалеві; кришки неметалеві для вмістин; кріпильні гвинти неметалеві для тросів; крісла (стільці); крісла для перукарень; крісла з підлокітниками; кромки пластмасові для меблів; кронштейни для картинних рам; кронштейни неметалеві для меблів; лавки (меблі); ліжечка-кошики для немовлят переносні; ліжка для хатніх тварин; ліжка надувні, крім призначених на медичні потреби; ліжка; лікарняні ліжка; манежі для дітей; манекени; масажні столи; матеріали, що імітують панцири черепах; матраци водяні, крім призначених на медичні потреби; матраци надувні, крім призначених на медичні потреби; матраци туристські; матраци; матрацики дитячі на сповивання; меблеві переділки дерев'яні; меблеві полиці; меблі металеві; медові стільники; мобілі (декоративні); надувні меблі; надувні рекламні предмети; намотувальні котки неметалеві, немеханічні для гнучких труб; наплічні коромисла; ніжки для меблів; номери будинків неметалеві несвітиві; номерні таблички неметалеві; обмежувачі навантажування для залізничних вагонів неметалеві; обручі неметалеві на барила; оздоби пластмасові для харчових продуктів; опори неметалеві; опудала птахів; опудала тварин; основи для ліжок; офісні меблі; очерет (матеріал для плетення); пекарські кошики на хліб; переділки вільностоячі (меблі); перемісні буфети (меблі); пиляльні верстаки (меблі); письмові столи; підголівники (меблі); піддони для перевезення вантажів неметалеві; піддони для переміщування вантажів неметалеві; підноси неметалеві; підпірки для рослин або дерев неметалеві; підпори для меблів; підставки (меблі); підставки для парасольок; підставки неметалеві під бочки; підставки під горщики квіткові; підставки під кімнатні рослини (меблі); підставки під рахувальні машини; плавучі контейнери неметалеві; планки для картин (рами); пластинчасті внутрішні заслони; плетені вироби; пляшкові футляри дерев'яні; погруддя дерев'яні, воскові, гіпсові або пластмасові; погруддя для шиття одягу; подушки; подушки диванні; подушки для утримування голови немовлят в певному положенні; подушки для хатніх тварин; подушки надувні підтримувальні, крім призначених на медичні потреби; подушки надувні, крім призначених на медичні потреби; подушки-валики; подушки-валики для підтримування голови немовлят; подушки-валики для фіксації положення немовлят; полиці для зберігання; полиці для картотечних шаф; поручні неметалеві для ванної кімнати; посріблене скло (для дзеркал); постільні речі, крім білизни; поштові скриньки, крім металевих або мурованих; прилавки (столи); пробки нескляні, неметалеві та негумові; п'яльця для вишивання; рамки дерев'яні для вуликів; рампи для використання з транспортними засобами пластмасові; реєстраційні таблички неметалеві; резервуари неметалеві і немуровані; роги оленів; роги тварин; рознімні кільця для ключів неметалеві; розп'яття з дерева, воску, гіпсу або пластмаси, крім ювелірних виробів; ролики для занавісок; ротанг; ручки-кнопки неметалеві; ручні дзеркальця (туалетні дзеркальця); скрині неметалеві; скриньки на іграшки; слонова кістка рослинна; слонова кістка, необроблена або напівоброблена; собачі буди; солом'яне плетиво; солом'яні матраци; солом'яні смуги; софи; сплетені з соломи вироби, крім циновок; статуї дерев'яні, воскові, гіпсові або пластмасові; стелажі (меблі); стелажі для журналів; стелажі для пляшок; стелажі для рушниць; стелажі для тарілок; стільниці; стільці; стільці для приймання душу; стільці металеві; стільці-стрем'янки неметалеві; стінні заглушки неметалеві; стовпчики дряпальні для котів; столи для друкарських машинок; столи для роботи стоячи; столи консольні; столи металеві; столи настінні для сповивання дітей; столи; столики на коліщатах для комп'ютерів (меблі); столики сервірувальні на коліщатах; стрем'янки (драбини) неметалеві; стулки устричних черепашок; суднові пасажирські трапи перемісні неметалеві; таблички дерев'яні або пластмасові; таблички з іменами неметалеві; табурети; табурети для ніг; тара для транспортування скла або порцеляни; твори мистецтва дерев'яні, воскові, гіпсові або пластмасові; тримачі занавісок нетекстильні; труни; туалетні столики; умивальники (меблі); урни для праху; фігурки (статуетки) дерев'яні, воскові, гіпсові або пластмасові; флагштоки для прапорів ручні неметалеві; фурнітура для ліжок неметалева; фурнітура для трун неметалева; фурнітура меблева неметалева; ходунки для немовлят; хомути неметалеві для кріплення труб; чани неметалеві; чохли на одяг (гардероби); чохли на одяг (зберігальні); шарніри неметалеві; шафи; шафи для документів; шафи для зберігання м'яса; шафи для медикаментів; шезлонги; ширми (меблі); шкільні меблі; шпаківні; штифти неметалеві для взуття; штори віконні текстильні внутрішні; штори паперові; шухляди; щіткові колодки; ящики для інструментів неметалеві порожні; ящики для кубел домашніх тварин; ящики неметалеві.

---

(111) **281095** **(210)** **m 2018 14863**
(151) **25.08.2020** **(220)** **22.06.2018**
(181) **22.06.2028**
(732) **Годовиченко Сергій Олександрович; вул. Архітектора Ніколаєва, 5, кв. 93, м. Київ, 02225 (UA)**

(540)

ПРОБІО ЙОГУРТ

(511)
Кл. 5: Фармацевтичні, медичні та ветеринарні препарати; дієтичні харчові продукти і речовини, призначені

для медичного використання; продукти для дитячого харчування; дієтичні добавки для людей; антибіотики; бактерійні препарати для медичного використання; бактеріологічні препарати для медичного використання; біологічні препарати на медичні потреби; вітамінні препарати; дитячі суміші; дієтичні добавки з косметичним ефектом; дієтичні напої, призначені на медичні потреби; дріжджі на фармацевтичні потреби; дріжджові дієтичні добавки; еліксири (фармацевтичні препарати); культури мікроорганізмів для медичного використання; лактоза на фармацевтичні потреби; лецитин на медичні потреби; лецитинові дієтичні добавки; ліки для людей; ліки на медичні потреби; лікувальні напої; лікувальні настої; лікувальні олії; мінеральні біологічно активні харчові добавки; молоко сухе для дитячого харчування; молочні суміші для дитячого харчування; молочні ферменти на фармацевтичні потреби; поживні добавки; поживні речовини для мікроорганізмів; поживні середовища для бактеріологічних культур; препарати з мікроелементами для людей; препарати з мікроорганізмів для медичного використання; пробіотики (лікувальні препарати); речовини, що сприяють травленню, на фармацевтичні потреби; солодові молочні напої на медичні потреби; ферменти на фармацевтичні потреби - всі вищезазначені товари, що містять пробіотики.

Кл. 29: Молоко та молочні продукти; альбумінове молоко; арахісове молоко; арахісове молоко на кулінарні потреби; вершки (молочні продукти); закваски для готування кисломолочних продуктів на кулінарні потреби; замінники молока; збиті вершки; згущене молоко; йогурт; кефір; кисломолочні сири; кокосове молоко; кокосове молоко на кулінарні потреби; коктейлі молочні; кумис (молочний напій); маргарин; масло; масло какао харчове; масляний крем; мигдалеве молоко; мигдалеве молоко на кулінарні потреби; молоко з підвищеним вмістом білка; молоко сухе; молочні напої з перевагою молока; напої на основі арахісового молока; напої на основі кокосового молока; напої на основі мигдалевого молока; простокваша (скисле молоко); рисове молоко; рисове молоко на кулінарні потреби; ряжанка (сквашене топлене молоко); сири; сироватка молочна; сметана (сквашені вершки); соєве молоко; ферменти молочні на кулінарні потреби - всі вищезазначені товари, що містять пробіотики.

Кл. 30: Закваска; закваски для тіста; заморожений йогурт (льодяні кондитерські вироби); заморожений кефір (льодяні кондитерські вироби); кавові напої з молоком; какаові напої з молоком; мальтоза; морозиво; порошки для виготовлення морозива; речовини для усталювання збитих вершків - всі вищезазначені товари, що містять пробіотики.

---

(111) 281096 **(210) m 2018 14874**
(151) 25.08.2020 **(220) 22.06.2018**
(181) 22.06.2028
(732) Божок Ігор Петрович;
вул. Будівельників, 3, кв. 144, м. Українка, Обухівський р-н, Київська обл., 08720 (UA)

(540)

ORIGINAL
© SUREX

(511)

Кл. 13: Аерозолі для особистого захисту; артилерійська зброя (гармати); ацетил-нітроцелюлоза; балістична зброя; балістичні ракети; бенгальські вогні; боєприпаси; боєприпаси для вогнепальної зброї; вибухові речовини; вибухові речовини з пороху; вибухові речовини на основі нітрату амонію; вогнепальна зброя; гармати; гарпунні рушниці (зброя); гвинтівки; гільзи для набоїв; глушники для рушниць; гранати ручні; детонатори; динаміт; запали для вибухових речовин; запали для мін; запалові свічки; запалювальні шнури для вибухових речовин; зброя газова сльозогінна; зброя особиста (вогнепальна); зривники; казенна частина вогнепальної зброї; карабіни; кулемети; курки для рушниць та гвинтівок; лафети гарматні; ложі для рушниць; мисливська вогнепальна зброя; мисливський дріб; міни (вибухові речовини); міномети (вогнепальна зброя); набої; набої розривні; патронташі; петарди; підставки для стрільби; піроксилін; піротехнічні матеріали; пірофорні речовини; пістолети (зброя); пістолети сигнальні; пістони, крім іграшок; пневматичні пістолети (зброя); порох чорний; порохівниці; портупеї для зброї; пояси, пристосовані для боєприпасів; пристрої для заряджання патронами; пристрої для наповнювання патронташів; пристрої сигнальні спалахові, вибухові або піротехнічні, для рятувальних операцій; приціли для артилерії, крім оптичних; приціли до вогнепальної зброї, крім оптичних; прицілові дзеркала для рушниць та гвинтівок; ракети (снаряди); ракетні пускові установки; револьвери; рушниці (зброя); самохідне озброєння; сигналізатори для подавання сигналів у тумані вибухові; сигнальні ракети; снаряди (зброя); снаряди артилерійські; спортивна вогнепальна зброя; спускові скоби для рушниць та гвинтівок; стволи гвинтівок; стволи рушниць; стрічки з боєприпасами для автоматичної вогнепальної зброї; танки (озброєння); торпеди; феєрверки; цапфи для важкого озброєння; чистильні щітки для вогнепальної зброї; чохли для гвинтівок; чохли для рушниць.

---

(111) 281097 **(210) m 2018 14893**
(151) 25.08.2020 **(220) 22.06.2018**
(181) 22.06.2028
(732) Мастикаш Володимир Михайлович;
проїзд Суворова, 3, м. Хмельницький, 29009 (UA)

(540)

chakra
NATURAL COSMETICS

(511)

Кл. 3: Амбра (парфумерія); антиперспіранти (парфумерно-косметичні препарати); ароматичні палички;

ароматичні речовини (ефірні олії); ароматичні суміші пелюсток (пахощі); бальзами, крім призначених на медичні потреби; бергамотова олія; білила косметичні; блиск для губ; бодянова есенція; вагінальні промивальні засоби для особистої гігієни або для дезодорування; вазелін на косметичні потреби; вата на косметичні потреби; ватні палички на косметичні потреби; вибілювальні препарати на косметичні потреби; візерунки перевідні на косметичні потреби; віск для вусів; віск для депіляції; в'яжучі речовини на косметичні потреби; гелі для вибілювання зубів; губна помада; дезодоранти для людей або тварин; дезодорувальне мило; духмяна вода; екстракти квітів (парфумерія); екстракти трав на косметичні потреби; ефірні есенції; ефірні олії; ефірні олії кедрові; ефірні олії лимонні; ефірні олії цитронові; жавелева вода; жасминна олія; жири на косметичні потреби; забарвлювальні речовини для волосся; зубні порошки і пасти; іонон (парфумерія); камені для гоління (в'яжучі засоби); клеючі препарати для кріплення штучних вій; клеючі препарати для кріплення штучного волосся; клеючі препарати на косметичні потреби; колагенові препарати на косметичні потреби; кондиціонери для догляду за волоссям; косметика; косметика для брів; косметика для дітей; косметичні маски; косметичні препарати для ванн; косметичні препарати для випрямляння волосся; косметичні препарати для вій; косметичні препарати для догляду за шкірою; косметичні препарати для схуднення; креми для вибілювання шкіри; креми косметичні; кускове туалетне мило; лавандова вода; лавандова олія; ладан; лаки для волосся; лаки для нігтів; лосьйони для волосся; лосьйони на косметичні потреби; лосьйони після гоління; масажні гелі, крім призначених на медичні потреби; масажні свічки на косметичні потреби; мигдалева олія; мигдалеве мило; мигдалеве молоко на косметичні потреби; мило для гоління; мило проти надмірного потовиділення; мило проти пітніння ніг; мило; мускус (парфумерія); м'ята для парфумерних виробів; м'ятна есенція (ефірна олія); набори косметики; наклейки декоративні на нігті; нейтралізанти для перманентного завивання; обкурювальні препарати (парфумерія); одеколони; олівці для брів; олівці косметичні; олії для догляду за тілом; олії для парфумів; олії на косметичні потреби; ополіскувачі для порожнини рота, крім призначених на медичні потреби; основи для квіткових парфумів; очищальне молочко для догляду за тілом; очищальні засоби для інтимної гігієни нелікувальні; парфумерні вироби; парфумерно-косметичні препарати; парфуми; пемза; перекис водню на косметичні потреби; помади на косметичні потреби; препарати для ванн, крім призначених на медичні потреби; препарати для видалення лаків; препарати для гоління; препарати для депіляції; препарати для догляду за нігтями; препарати для завивання волосся; препарати для засмагання (косметичні); препарати для знімання макіяжу; препарати для макіяжу; препарати для освіження подиху для особистої гігієни; препарати з алое вера на косметичні потреби; пудра для макіяжу; рідини для зняття лаку з нігтів; сафрол; саше для духмянення білизни; серветки, просочені косметичними лосьйонами; серветки, просочені препаратами для знімання макіяжу; смужки для вибілювання зубів; смужки для освіження подиху; солі для ванн, крім призначених на медичні потреби; сонцезахисні препарати; спринцювальні препарати для інтимної гігієни або для дезодорування (парфумерно-косметичні препарати); сухі шампуні; талькова присипка для догляду за тілом; терпени (ефірні олії); трояндова олія; туалетна вода; туш для вій; фарби для бороди; фарби для волосся; фарби косметичні; фітокосметичні препарати; футляри для губної помади; хна (косметичний барвник); шампуні - всі вищезазначені товари, що відповідають визначенню "натуральна косметика".

---

(111) **281098** **(210)** **m 2018 14907**
(151) **25.08.2020** **(220)** **23.06.2018**
(181) **23.06.2028**
(732) **Дідух Олена Василівна;**
вул. Шептицького, 1, кв. 154, м. Червоноград, Львівська обл., 80100 (UA)

(540)

Di Helen

(511)

Кл. 25: Альби; апостольники; бандани (хустки); безрукавки; берети; боа (горжетки); боді (спідня білизна); ботильйони; бриджі; бутси футбольні; бюстгальтери; бюстгальтери-корсети; валянки (взуття з валяної вовни); взуття дерев'яне; взуття для гри в футбол; взуття для купання; взуття пляжне; взуття; вилоги рукавів; вироби протиковзні для взуття; вироби трикотажні (одяг); вовняні куртки; водонепроникні костюми для катання на водних лижах; вставки для сорочок; вуалі (одяг); гамаші; гетри; готові підкладки (частини одягу); грації; деталі металеві для взуття; джемпери; дитячі нагрудники з рукавами непаперові; дитячі нагрудники непаперові; дитячі труси (спідня білизна); еспадрильї; жилети; жилети рибальські; жіночі труси; знімні коміри; калоші; капелюхи; капелюхи паперові (одяг); каптури (одяг); капці; каркаси (остови) для капелюхів; кашне; кепки; кишені для одягу; кімоно; кімоно для дзюдо; кімоно для карате; козирки (наголовні убори); козирки для наголовних уборів; колготки; комбінації (спідня білизна); комбінезони (одяг); коміри (одяг); корсажі (жіноча білизна); корсети (спідня білизна); костюми; костюми для купання; костюми маскарадні; краватки; краги; круглі шапочки без крис; купальники; купальники гімнастичні; куртки; легінси (штани); лівреї; манжети (одяг); манишки; мантильї; маски для сну; митри (наголовні убори); мітенки; муфти (одяг); муфти для ніг неелектронагрівні; набійки для взуття; навушники (одяг); наголовні убори; накидки хутряні; напівчоботи; натільний одяг; носкові частини взуття; одяг верхній; одяг готовий; одяг для автомобілістів; одяг для велосипедистів; одяг для гімнастики; одяг з вичиненої шкіри; одяг з габардину; одяг з джерсі; одяг

із штучної шкіри; одяг непромокальний; одяг паперовий; одяг пляжний; одяг; орарі; пальта; панталони; панчішні вироби; панчохи; панчохи, що поглинають піт; парки; пелерини; перев'язи для одягу; передки взуттєві; перукарські пеньюари; підбори; підв'язки для панчіх; підошви для взуття; підпахівники; підтяжки; піжами; плавки; пластрони; плащі; пов'язки наголовні (одяг); пончо; пояси (одяг); пояси-гаманці (одяг); придане для новонароджених (одяг); пуловери; п'ятки для панчіх; ранти для взуття; ризи; робочий одяг; робочі халати; рукавиці лижні; рукавички (одяг); сандалі; сандалі для купання; сарафани; сарі; саронги; светри; сорочки; сорочки з короткими рукавами; спідниці; спідниці спідні; спідниці-шорти; спідні пояси; спідня білизна; спідня білизна, що поглинає піт; спортивне взуття; спортивний трикотажний одяг; спортивні майки; сукні; теплі панчішні вироби; тоги; трико гімнастичні; труси; труси-боксери; туфлі; туфлі гімнастичні; туфлі спортивні; тюрбани; устілки для взуття; фартухи (одяг); формений одяг; футболки; халати; халати банні; халяви чобіт; хустинки для нагрудних кишень; хустки нашийні; хутро (одяг); циліндри (наголовні убори); черевики лижні; чоботи; чоботи зі шнурками; шалі; шапки; шапочки для душу; шапочки для купання; шарфи; шипи для футбольних бутсів; шкарпетки; шкарпетки, що поглинають піт; шлейки для одягу (підтяжки); шлейки для панчіх; шлейки для шкарпеток; штани; штрипки для гетрів; штрипки для штанів; шуби.

---

(111) **281099** **(210)** **m 2018 14925**
(151) **25.08.2020** **(220)** **23.06.2018**
(181) **23.06.2028**
(591) червоний, жовтий, помаранчевий, синій, білий
(732) **Крафт Фудз Сверіге Інтеллектуал Проперті АБ; Смедбиваген 8, Апплендс Вьосбі 19486, Швеція (SE)**

(540)

Дивись кольорову копію з оригіналу зображення знака в кінці бюлетеня

(511)
Кл. 30: Шоколад; шоколадні цукерки; цукерки; кондитерські вироби немедичні; галетне печиво; вафлі; тістечка; борошняні кондитерські вироби; морозиво; кондитерські вироби заморожені.

---

(111) **281100** **(210)** **m 2018 14953**
(151) **25.08.2020** **(220)** **23.06.2018**
(181) **23.06.2028**
(732) **Фокін Максим Віталійович; просп. Тракторобудівників, 95, кв. 121, м. Харків, 61135 (UA)**

(540)

SELIE

(511)
Кл. 5: Фармацевтичні та ветеринарні препарати; гігієнічні препарати на лікарські (медичні) потреби; дієтичні речовини на лікарські (медичні) потреби; продукти для дитячого харчування; пластири на медичні потреби; перев'язувальні матеріали медичні; матеріали для пломбування зубів і виготовляння зубних виліпків; дезінфікувальні засоби; препарати для нищення паразитів і шкідників; фунгіциди; гербіциди.

---

(111) **281101** **(210)** **m 2018 14986**
(151) **25.08.2020** **(220)** **25.06.2018**
(181) **25.06.2028**
(732) **Товариство з обмеженою відповідальністю "Сімкорд"; вул. Отакара Яроша, 18, м. Харків, 61045 (UA)**

(540)

Контрактат

(511)
Кл. 35: Аналізування собівартості; аудит підприємницької діяльності; аудит фінансовий; аутсорсингове адміністративне керування для компаній; адміністративна допомога щодо запрошень до участі у тендерних процедурах; адміністративна допомога щодо запитів про подання комерційних пропозицій; адміністративне оброблення замовлень на купівлю; ведення переговорів щодо укладання угод у сфері підприємницької діяльності для інших; вивчання ринку; виписування рахунків; готування платіжних документів; допомога в керуванні підприємницькою діяльністю; допомога у комерційному або промисловому керуванні; досліджування щодо підприємницької діяльності; економічне прогнозування; забезпечування інформацією в сфері підприємницької діяльності за допомогою веб-сайтів; збирання інформації у комп'ютерні бази даних; збирання статистичних даних; інформування щодо підприємницької діяльності; керування підприємницькою діяльністю в перехідний період; комп'ютеризоване ведення справ; консультування з керування підприємницькою діяльністю; консультування з організовування підприємницької діяльності; маркетингові досліджування; надавання онлайнових торговельних майданчиків для покупців та продавців товарів і послуг; оновлювання та ведення інформації в реєстрах; оцінювання підприємницької діяльності; поради щодо організовування і керування підприємницькою діяльністю; посередницькі послуги у сфері підприємницької діяльності щодо підбору потенційних приватних інвесторів для підприємців, які потребують фінансування; послуги агентств комерційного інформування; послуги з комерційного посередництва; послуги експертів з ефективності під-

приємницької діяльності; пошук даних у комп'ютерних файлах для інших; пошук спонсорів; рекламування; рекламування через комп'ютерну мережу в режимі он-лайн; систематизування інформації у комп'ютерні бази даних; складання звітів про стан рахунків; складання індексів інформації на комерційні або рекламні потреби; узгоджування та укладання комерційних угод для третіх сторін.

Кл. 36: Актуарні послуги; аналізування фінансове; банківські послуги; брокерські послуги на фондовому ринку; брокерські послуги щодо акцій та облігацій; брокерські послуги щодо вуглецевих кредитів; брокерські послуги щодо нерухомого майна; брокерські послуги щодо страхування; брокерські послуги щодо цінних паперів; брокерські послуги; визначання вартості ремонту (фінансове оцінювання); випускання дорожніх чеків; випускання кредитних карток; випускання цінних паперів; вкладання коштів; влаштовування фінансування для об'єктів будівництва; дистанційне банківське обслуговування; довірче керування фінансовими активами; дорадчі послуги щодо заборгованості; електронне переказування коштів; забезпечування фінансовою інформацією за допомогою веб-сайтів; зберігання у сейфах; зберігання цінностей; збирання коштів на благодійність; збирання орендної плати; інвестування капіталу; іпотечні банківські операції; керування нерухомим майном; кліринг фінансовий; консультування щодо страхування; котирування біржове; кредитування під заставу; надавання позик (фінансування); надавання позик з розстроченням платежу; надавання поручительств; обробляння платежів за дебетовими картками; обробляння платежів за кредитними картками; організовування збору коштів; послуги взаємних фондів; послуги з надавання фінансових гарантій; послуги резервних фондів; страхове інформування; факторингові операції; фінансове інформування; фінансове керування; фінансове керування виплатами з відшкодовування витрат для інших; фінансове консультування; фінансове оцінювання щодо страхування, банківських операцій, нерухомого майна; фінансове спонсорство; фінансові послуги; фінансові послуги з митної брокерської діяльності; фінансові послуги клірингових установ; фінансові послуги щодо купівлі товарів із розстроченням платежу; фінансові послуги щодо лізингу майна з правом його купівлі.

Кл. 42: Аналізування комп'ютерної системи; аутсорсингові послуги у сфері інформаційних технологій; відновлювання комп'ютерних даних; дистанційне резервне копіювання даних; дублювання комп'ютерних програм; електронне зберігання даних; електронний моніторинг інформації щодо ідентифікації особи для виявляння крадіжок персональних даних через мережу Інтернет; електронний моніторинг операцій за кредитними картками для виявляння шахрайств через мережу Інтернет; забезпечування інформацією з комп'ютерних технологій та програмування за допомогою веб-сайтів; інсталювання комп'ютерного програмного забезпечення; комп'ютерне програмування; конвертування даних або документів з фізичних носіїв на електронні; конвертування даних і комп'ютерних програм, крім фізичного перетворювання; консультування з комп'ютерних технологій; консультування щодо безпеки в мережі Інтернет; консультування щодо безпеки даних; консультування щодо інформаційних технологій (IT); консультування щодо комп'ютерного програмного забезпечення; консультування щодо комп'ютерної безпеки; консультування щодо проектування та розробляння комп'ютерного апаратного забезпечення; моніторинг комп'ютерних систем для виявляння несанкціонованого доступу або витоку даних; моніторинг комп'ютерних систем для виявляння поломок; моніторинг комп'ютерних систем за допомогою віддаленого доступу; обслуговування комп'ютерного програмного забезпечення; оновлювання комп'ютерного програмного забезпечення; послуги з шифрування даних; програмне забезпечення як послуга (SaaS); проектування комп'ютерного програмного забезпечення; проведення досліджень технічних проектів; розробляння комп'ютерних систем; розробляння програмного забезпечення в рамках робіт з видання програмного забезпечення; розробляння технічної документації; створювання та розробляння індексів інформації на основі веб-сайтів для інших (послуги у сфері інформаційних технологій); хмарне обчислювання даних.

Кл. 45: Арбітражні послуги; консультування щодо інтелектуальної власності; лізинг доменних імен у мережі Інтернет; ліцензування (юридичні послуги) в рамках робіт з видання програмного забезпечення; ліцензування інтелектуальної власності; ліцензування комп'ютерного програмного забезпечення (юридичні послуги); медіація; моніторинг прав інтелектуальної власності з метою надавання консультаційних послуг з правових питань; оглядання промислових підприємств для цілей безпеки; послуги з відстежування змін у законодавстві; послуги з підготовки юридичних документів; послуги з представництва у суді; послуги щодо позасудового вирішення спорів; правове адміністрування ліцензій; правові досліджування; прокат сейфів; реєстрування доменних імен (юридичні послуги); управління авторськими правами; юридичні консультації щодо запитів про подання комерційних пропозицій; юридичні консультації щодо запрошень до участі у тендерних процедурах; юридичні послуги з ведення переговорів щодо укладання угод для інших.

---

(111) **281102** **(210)** **m 2018 14987**
(151) **25.08.2020** **(220)** **25.06.2018**
(181) **25.06.2028**
(732) **Товариство з обмеженою відповідальністю "Сімкорд";**
вул. Отакара Яроша, 18, м. Харків, 61045 (UA)

(540)

Contractat

(511)

Кл. 35: Аналізування собівартості; аудит підприємницької діяльності; аудит фінансовий; аутсорсингове адміністративне керування для компаній; адміністративна допомога щодо запрошень до участі у тендерних процедурах; адміністративна допомога щодо запитів про подання комерційних пропозицій; адмі-

ністративне оброблення замовлень на купівлю; ведення переговорів щодо укладання угод у сфері підприємницької діяльності для інших; вивчання ринку; виписування рахунків; готування платіжних документів; допомога в керуванні підприємницькою діяльністю; допомога у комерційному або промисловому керуванні; досліджування щодо підприємницької діяльності; економічне прогнозування; забезпечування інформацією в сфері підприємницької діяльності за допомогою веб-сайтів; збирання інформації у комп'ютерні бази даних; збирання статистичних даних; інформування щодо підприємницької діяльності; керування підприємницькою діяльністю в перехідний період; комп'ютеризоване ведення справ; консультування з керування підприємницькою діяльністю; консультування з організовування підприємницької діяльності; маркетингові досліджування; надавання онлайнових торговельних майданчиків для покупців та продавців товарів і послуг; оновлювання та ведення інформації в реєстрах; оцінювання підприємницької діяльності; поради щодо організовування і керування підприємницькою діяльністю; посередницькі послуги у сфері підприємницької діяльності щодо підбору потенційних приватних інвесторів для підприємців, які потребують фінансування; послуги агентств комерційного інформування; послуги з комерційного посередництва; послуги експертів з ефективності підприємницької діяльності; пошук даних у комп'ютерних файлах для інших; пошук спонсорів; рекламування; рекламування через комп'ютерну мережу в режимі он-лайн; систематизування інформації у комп'ютерні бази даних; складання звітів про стан рахунків; складання індексів інформації на комерційні або рекламні потреби; узгоджування та укладання комерційних угод для третіх сторін.

Кл. 36: Актуарні послуги; аналізування фінансове; банківські послуги; брокерські послуги на фондовому ринку; брокерські послуги щодо акцій та облігацій; брокерські послуги щодо вуглецевих кредитів; брокерські послуги щодо нерухомого майна; брокерські послуги щодо страхування; брокерські послуги щодо цінних паперів; брокерські послуги; визначання вартості ремонту (фінансове оцінювання); випускання дорожніх чеків; випускання кредитних карток; випускання цінних паперів; вкладання коштів; влаштовування фінансування для об'єктів будівництва; дистанційне банківське обслуговування; довірче керування фінансовими активами; дорадчі послуги щодо заборгованості; електронне переказування коштів; забезпечування фінансовою інформацією за допомогою веб-сайтів; зберігання у сейфах; зберігання цінностей; збирання коштів на благодійність; збирання орендної плати; інвестування капіталу; іпотечні банківські операції; керування нерухомим майном; кліринг фінансовий; консультування щодо страхування; котирування біржове; кредитування під заставу; надавання позик (фінансування); надавання позик з розстроченням платежу; надавання поручительств; оброблення платежів за дебетовими картками; оброблення платежів за кредитними картками; організовування збору коштів; послуги взаємних фондів; послуги з надавання фінансових гарантій; послуги резервних фондів; страхове інформування; факторингові операції; фінансове інформування; фінансове керування; фінансове керування виплатами з відшкодовування витрат для інших; фінансове консультування; фінансове оцінювання щодо страхування, банківських операцій, нерухомого майна; фінансове спонсорство; фінансові послуги; фінансові послуги з митної брокерської діяльності; фінансові послуги клірингових установ; фінансові послуги щодо купівлі товарів із розстроченням платежу; фінансові послуги щодо лізингу майна з правом його купівлі.

Кл. 42: Аналізування комп'ютерної системи; аутсорсингові послуги у сфері інформаційних технологій; відновлювання комп'ютерних даних; дистанційне резервне копіювання даних; дублювання комп'ютерних програм; електронне зберігання даних; електронний моніторинг інформації щодо ідентифікації особи для виявляння крадіжок персональних даних через мережу Інтернет; електронний моніторинг операцій за кредитними картками для виявляння шахрайств через мережу Інтернет; забезпечування інформацією з комп'ютерних технологій та програмування за допомогою веб-сайтів; інсталювання комп'ютерного програмного забезпечення; комп'ютерне програмування; конвертування даних або документів з фізичних носіїв на електронні; конвертування даних і комп'ютерних програм, крім фізичного перетворювання; консультування з комп'ютерних технологій; консультування щодо безпеки в мережі Інтернет; консультування щодо безпеки даних; консультування щодо інформаційних технологій (IT); консультування щодо комп'ютерного програмного за безпечення; консультування щодо комп'ютерної безпеки; консультування щодо проектування та розробляння комп'ютерного апаратного забезпечення; моніторинг комп'ютерних систем для виявляння несанкціонованого доступу або витоку даних; моніторинг комп'ютерних систем для виявляння поломок; моніторинг комп'ютерних систем за допомогою віддаленого доступу; обслуговування комп'ютерного програмного забезпечення; оновлювання комп'ютерного програмного забезпечення; послуги з шифрування даних; програмне забезпечення як послуга (SaaS); проектування комп'ютерного програмного забезпечення; проведення досліджень технічних проектів; розробляння комп'ютерних систем; розробляння програмного забезпечення в рамках робіт з видання програмного забезпечення; розробляння технічної документації; створювання та розробляння індексів інформації на основі веб-сайтів для інших (послуги у сфері інформаційних технологій); хмарне обчислювання даних.

Кл. 45: Арбітражні послуги; консультування щодо інтелектуальної власності; лізинг доменних імен у мережі Інтернет; ліцензування (юридичні послуги) в рамках робіт з видання програмного забезпечення; ліцензування інтелектуальної власності; ліцензування комп'ютерного програмного забезпечення (юридичні послуги); медіація; моніторинг прав інтелектуальної власності з метою надавання консультаційних послуг з правових питань; оглядання промислових підприємств для цілей безпеки; послуги з відстежування змін у законодавстві; послуги з підготовки юридичних документів; послуги з предста-

вництва у суді; послуги щодо позасудового вирішення спорів; правове адміністрування ліцензій; правові дослідження; прокат сейфів; реєстрування доменних імен (юридичні послуги); управління авторськими правами; юридичні консультації щодо запитів про подання комерційних пропозицій; юридичні консультації щодо запрошень до участі у тендерних процедурах; юридичні послуги з ведення переговорів щодо укладання угод для інших.

---

(111) **281103** **(210)** **m 2018 14988**
(151) **25.08.2020** **(220)** **25.06.2018**
(181) **25.06.2028**
(732) **Товариство з обмеженою відповідальністю "Промислово-торговельна компанія ШАБО"; вул. Дзержинського, 10, с. Шабо, Білгород-Дністровський р-н, Одеська обл., 67770 (UA)**
Іукурідзе Елдар Жораєвич; вул. Жуковського, 19, кв. 9, м. Одеса, 65026 (UA)

(540) **SELFIE WINE**

(511)
Кл. 33: Вина; ігристі вина; лікерні вина; пікети (вино з виноградних вичавків); фруктові вина.

---

(111) **281104** **(210)** **m 2018 15020**
(151) **25.08.2020** **(220)** **25.06.2018**
(181) **25.06.2028**
(591) червоний, білий
(732) **Дурасов Руслан Олександрович; вул. Трибушанська, 60, кв. 2, с. Ділове, Рахівський р-н, Закарпатська обл., 90625 (UA)**

(540)

Дивись кольорову копію з оригіналу зображення знака в кінці бюлетеня

(511)
Кл. 35: Адміністративна допомога щодо запитів про подання комерційних пропозицій; адміністративна допомога щодо запрошень до участі у тендерних процедурах; адміністративне оброблення замовлень на купівлю; адміністрування програм лояльності для клієнтів; адміністрування програм лояльності для постійних клієнтів авіакомпаній; аналізування собівартості; аудит підприємницької діяльності; аудит фінансовий; аукціонний продаж; аутсорсингове адміністративне керування для компаній; бухгалтерський облік; веб-індексування на комерційні або рекламні потреби; ведення бухгалтерських книг; ведення переговорів щодо укладання угод у сфері підприємницької діяльності для інших; вивчання ринку; визначання громадської думки; виписування рахунків; влаштовування передплати газет для інших; влаштовування передплати телекомунікаційних послуг для інших; готування платіжних документів; готування податкових декларацій; демонстрування товарів; довідкові послуги у сфері підприємницької діяльності; допомога в керуванні підприємницькою діяльністю; допомога у комерційному або промисловому керуванні; дорадчі послуги для керування підприємницькою діяльністю; дослідження щодо підприємницької діяльності; економічне прогнозування; забезпечування інформацією в сфері підприємницької діяльності за допомогою веб-сайтів; збирання інформації у комп'ютерні бази даних; збирання статистичних даних; інформування щодо підприємницької діяльності; керування діяльністю артистів-виконавців; керування діяльністю вільнонайманих працівників; керування діяльністю готелів; керування діяльністю спортсменів; керування діяльністю щодо програм з відшкодовування витрат для інших; керування підприємницькою діяльністю в перехідний період; комерційне інформування та поради для споживачів у виборі товарів і послуг; комерційне керування ліцензуванням товарів і послуг для інших; комп'ютеризоване ведення справ; консультування з керування персоналом; консультування з керування підприємницькою діяльністю; консультування з комунікаційних стратегій щодо рекламування; консультування з комунікаційної стратегії щодо зв'язків з громадськістю; консультування з організовування підприємницької діяльності; маркетинг; маркетинг у рамках робіт з видання програмного забезпечення; маркетинг цільовий; маркетингові дослідження; машинописні роботи; надавання інформації щодо комерційних та ділових контактів; надавання онлайнових торговельних майданчиків для покупців та продавців товарів і послуг; написання біографічних довідок для інших; написання резюме для інших; написання рекламних текстів; написання сценаріїв на рекламні потреби; оброблення текстів; оновлювання рекламних матеріалів; оновлювання та ведення даних у комп'ютерних базах даних; оновлювання та ведення інформації в реєстрах; оптимізація відвідуваності веб-сайтів; організовування виставок на комерційні або рекламні потреби; організовування показів мод на рекламні потреби; організовування ярмарків на комерційні або рекламні потреби; орендування рекламного місця; оформляння вітрин; оцінювання підприємницької діяльності; підбирання персоналу; поради щодо організовування і керування підприємницькою діяльністю; посередницькі послуги у сфері підприємницької діяльності щодо підбору потенційних приватних інвесторів для підприємців, які потребують фінансування; послуги агентств комерційного інформування; послуги агентств працевлаштування; послуги експертів з ефективності підприємницької діяльності; послуги з аутсорсингу (допомога у сфері підприємницької діяльності); послуги з керування підприємницькими проектами для об'єктів будівництва; послуги з комерційного посередництва; послуги з конкурентного розвідування ринку; послуги з макетування на рекламні потреби; послуги з нагадування про ділові зустрічі (офісні роботи); послуги з огляду преси; послуги з порівнювання цін; послуги з релокації для підприємств; по-

слуги з розвідування ринку; послуги з фотокопіювання; послуги закупівельні для інших (закуповування товарів та послуг для інших підприємств); послуги зі складання графіків ділових зустрічей (офісні роботи); послуги зі створювання та керування списками подарунків; послуги із заповнювання податкової декларації; послуги імпортно-експортних агентств; послуги манекенників для рекламування або сприяння продажам; послуги рекламних агентств; послуги секретарів; послуги щодо зв'язків з громадськістю; послуги щодо оптового продажу хімікатів, призначених для використання в промисловості, науці та фотографії, а також у сільському господарстві, плодівництві та лісівництві, необроблених штучних смол, необроблених пластмас, сумішей для гасіння вогню та для запобігання займанню, препаратів для термообробляння і паяння металів, речовин для дублення шкур тварин, клеючих препаратів для використання у промисловості, замазок для заповнювання порожнин та інших пастоподібних заповнювачем порожнин, компосту, добрив, в тому числі тваринного походження, біологічних препаратів для використання в промисловості та науці, фарб, лаків, політур, захисних препаратів проти іржавіння та псування деревини, забарвлювальних речовин, барвників, фарб для друкування, маркування та гравірування, необроблених природних смол, металів у формі фольги або порошку для фарбування, декорування, друкування та художніх робіт, нелікувальної косметики та нелікувальних парфумерно-косметичних препаратів, нелікувальних зубних порошків і паст, парфумерних виробів, ефірних олій, вибілювальних препаратів та інших речовин для прання, чистильних, полірувальних, очищальних та абразивних препаратів, технічних масел і мастил, воску, мастильних матеріалів, сумішей для вбирання, змочування і зв'язування пилу, палива та світильних речовин, свічок та ґнотів для освітлювання, фармацевтичних, медичних та ветеринарних препаратів, гігієнічних препаратів на медичні потреби, дієтичних харчових продуктів і речовин, призначених для медичного чи ветеринарного використання, продуктів для дитячого харчування, дієтичних добавок для людей і тварин, пластирів, перев'язувальних матеріалів, матеріалів для пломбування зубів, стоматологічного воску, дезінфікувальних засобів, препаратів для знищування шкідників, фунгіцидів, гербіцидів, звичайних металів та їхніх сплавів, руд, металевих матеріалів для будівель і конструкцій, перемісних будівельних конструкцій металевих, неелектричних дротів і тросів із звичайних металів, дрібних металевих виробів, металевих контейнерів для зберігання або перевезення, сейфів, машин, верстатів, інструментів з механічним приводом, двигунів, крім призначених для наземних транспортних засобів, зчеплення та трансмісій, крім призначених для наземних транспортних засобів, сільськогосподарського знаряддя, крім ручного знаряддя з ручним приводом, інкубаторів для яєць, торговельних автоматів, ручних інструментів і знаряддя, інструментів з ручним приводом, ножів, виделок, ложок, особистої зброї, крім вогнепальної, бритв, наукових, морських, геодезичних, фотографічних, кінематографічних, оптичних, зважувальних, вимірювальних, сигналізаційних, контрольних (перевіряльних), рятувальних і навчальних апаратів та інструментів, апаратів та інструментів для передавання, перемикання, перетворювання, акумулювання, регулювання або контролювання електрики, апаратів для записування, передавання або відтворювання звуку чи зображень, магнітних носіїв інформації, записувальних дисків, компакт-дисків, DVD та інших цифрових записувальних носіїв інформації, механізмів для приймання оплати для апаратів, що приводяться в дію монетами, касових апаратів, рахувальних машин, обладдя для оброблення інформації, комп'ютерів, комп'ютерного програмного забезпечення, пристроїв для гасіння вогню, хірургічних, медичних, стоматологічних та ветеринарних апаратів та інструментів, протезів кінцівок, очей і зубів, ортопедичних виробів, матеріалів для накладання швів, терапевтичних та допоміжних пристроїв для людей з обмеженими можливостями, апаратів для масажу, апаратів та пристроїв для догляду за немовлятами, апаратів та пристроїв для сексуальної активності, устаткування для освітлювання, нагрівання, вироблення пари, куховарення, охолоджування, сушіння, вентилювання, водопостачання та на санітарно-технічні потреби, транспортних засобів, апаратів, що переміщуються по землі, повітрям або по воді, вогнепальної зброї, боєприпасів і снарядів, вибухових речовин, феєрверків, дорогоцінних металів та їхніх сплавів, ювелірних виробів, дорогоцінного та напівдорогоцінного каміння, годинників та хронометричних приладів, музичних інструментів, паперу та картону, друкованої продукції, матеріалів для книжкових оправ, фотографій, канцелярських товарів та офісного приладдя, крім меблів, клеїв на канцелярські або побутові потреби, креслярських матеріалів та приладдя для художників, пензлів для художників, навчальних матеріалів, пластмасових листів, плівок та пакетів для обгортання і пакування, друкарських шрифтів, друкарських кліше, необроблених та напівоброблених каучуку, гутаперчі, гуми, азбесту, слюди і замінників всіх цих матеріалів, формованих матеріалів з пластмаси та смоли на виробничі потреби, матеріалів для конопачення, ущільнювання та ізолювання, неметалевих гнучких труб та шлангів, вичиненої шкіри і штучної шкіри, шкур тварин, багажних валіз і сумок, парасольок від дощу і сонця, тростин, батогів, упряжі та лимарних виробів, нашийників, поводів, повідків та одягу для тварин, будівельних матеріалів (неметалевих), будівельних неметалевих жорстких труб, асфальту, смоли і бітуму, перемісних будівельних конструкцій неметалевих, пам'ятників неметалевих, меблів, дзеркал, картинних рам, контейнерів неметалевих для зберігання або перевезення, необроблених або напівоброблених кістки, рогу, китового вуса або перламутру, панцирів черепах, мушель, морської пінки, бурштину, домашнього або кухонного начиння і вмістин, посуду для приготування їжі та столових приборів, крім виделок, ножів та ложок, гребенів і губок, щіток, крім пензлів для художників, щіткових матеріалів, знарядь для чищення та прибирання, необробленого або напівобробленого скла, крім будівельного, скляного, порцелянованого та глиняного

посуду, тросів та мотузок, сіток, наметів та брезенту, навісів текстильних або з синтетичних матеріалів, вітрил, мішків для перевезення та зберігання неспакованого матеріалу, прокладкових, перекладкових та набивкових матеріалів, крім паперових, картонних, гумових або пластмасових, волокна текстильного необробленого та його замінників, пряжі і ниток для текстильного використання, тканин та замінників тканин, білизни для домашнього господарства, занавісок текстильних або пластмасових, одягу, взуття, наголовних уборів, мережива і вишитих виробів, стрічок і тасьми, ґудзиків, гачків і петельок, шпильок і голок, штучних квітів, прикрас для волосся, штучного волосся, килимів, рогож, матів, лінолеуму та інших покрив на підлогу, настінних покриттів (нетекстильних), ігор, іграшок та забав, відеоігрових апаратів, гімнастичних та спортивних товарів, прикрас для новорічних ялинок, м'яса, риби, птиці та дичини, м'ясних екстрактів, законсервованих, заморожених, сухих та скуховарених фруктів і овочей, желе, джемів, варення, яєць, молока та молочних продуктів, харчових олій та жирів, кави, чаю, какао та замінників кави, рису, тапіоки і саго, борошна та зернових продуктів, хліба, кондитерських виробів, харчових льодів, цукору, меду, меляси, дріжджів, пекарських порошків, солі, гірчиці, оцту, соусів (приправ), прянощів, льоду (замороженої води), сирих та необроблених сільськогосподарських, аквакультурних, садівничих та лісових продуктів, сирого та необробленого зерна і насіння, свіжих фруктів та овочей, свіжих трав, живих рослин і квітів, цибулин, розсади, сіянців та насіння для сівби, живих тварин, кормів та напоїв для тварин, солоду, пива, мінеральних і газованих вод та інших безалкогольних напоїв, фруктових напоїв і фруктових соків, сиропів та інших складників для виготовляння напоїв, алкогольних напоїв (крім пива), тютюну, курильного приладдя, сірників; послуги щодо роздрібного продажу хімікатів, призначених для використання в промисловості, науці та фотографії, а також у сільському господарстві, плодівництві та лісівництві, необроблених штучних смол, необроблених пластмас, сумішей для гасіння вогню та для запобігання займанню, препаратів для термообробляння і паяння металів, речовин для дублення шкур тварин, клеючих препаратів для використання у промисловості, замазок для заповнювання порожнин та інших пастоподібних заповнювачем порожнин, компосту, добрив, в тому числі тваринного походження, біологічних препаратів для використання в промисловості та науці, фарб, лаків, політур, захисних препаратів проти іржавіння та псування деревини, забарвлювальних речовин, барвників, фарб для друкування, маркування та гравірування, необроблених природних смол, металів у формі фольги або порошку для фарбування, декорування, друкування та художніх робіт, нелікувальної косметики та нелікувальних парфумерно-косметичних препаратів, нелікувальних зубних порошків і паст, парфумерних виробів, ефірних олій, вибілювальних препаратів та інших речовин для прання, чистильних, полірувальних, очищальних та абразивних препаратів, технічних масел і мастил, воску, мастильних матеріалів, сумішей для вбирання, змочування і зв'язування пилу, палива та світильних речовин, свічок та ґнотів для освітлювання, фармацевтичних, медичних та ветеринарних препаратів, гігієнічних препаратів на медичні потреби, дієтичних харчових продуктів і речовин, призначених для медичного чи ветеринарного використання, продуктів для дитячого харчування, дієтичних добавок для людей і тварин, пластирів, перев'язувальних матеріалів, матеріалів для пломбування зубів, стоматологічного воску, дезінфікувальних засобів, препаратів для знищування шкідників, фунгіцидів, гербіцидів, звичайних металів та їхніх сплавів, руд, металевих матеріалів для будівель і конструкцій, перемісних будівельних конструкцій металевих, неелектричних дротів і тросів із звичайних металів, дрібних металевих виробів, металевих контейнерів для зберігання або перевезення, сейфів, машин, верстатів, інструментів з механічним приводом, двигунів, крім призначених для наземних транспортних засобів, зчеплення та трансмісій, крім призначених для наземних транспортних засобів, сільськогосподарського знаряддя, крім ручного знаряддя з ручним приводом, інкубаторів для яєць, торговельних автоматів, ручних інструментів і знаряддя, інструментів з ручним приводом, ножів, виделок, ложок, особистої зброї, крім вогнепальної, бритв, наукових, морських, геодезичних, фотографічних, кінематографічних, оптичних, зважувальних, вимірювальних, сигналізаційних, контрольних (перевіряльних), рятувальних і навчальних апаратів та інструментів, апаратів та інструментів для передавання, перемикання, перетворювання, акумулювання, регулювання або контролювання електрики, апаратів для записування, передавання або відтворювання звуку чи зображень, магнітних носіїв інформації, записувальних дисків, компакт-дисків, DVD та інших цифрових записувальних носіїв інформації, механізмів для приймання оплати для апаратів, що приводяться в дію монетами, касових апаратів, рахувальних машин, обладдя для оброблення інформації, комп'ютерів, комп'ютерного програмного забезпечення, пристроїв для гасіння вогню, хірургічних, медичних, стоматологічних та ветеринарних апаратів та інструментів, протезів кінцівок, очей і зубів, ортопедичних виробів, матеріалів для накладання швів, терапевтичних та допоміжних пристроїв для людей з обмеженими можливостями, апаратів для масажу, апаратів та пристроїв для догляду за немовлятами, апаратів та пристроїв для сексуальної активності, устаткування для освітлювання, нагрівання, виробляння пари, куховарення, охолоджування, сушіння, вентилювання, водопостачання та на санітарно-технічні потреби, транспортних засобів, апаратів, що переміщуються по землі, повітрям або по воді, вогнепальної зброї, боєприпасів і снарядів, вибухових речовин, феєрверків, дорогоцінних металів та їхніх сплавів, ювелірних виробів, дорогоцінного та напівдорогоцінного каміння, годинників та хронометричних приладів, музичних інструментів, паперу та картону, друкованої продукції, матеріалів для книжкових оправ, фотографій, канцелярських товарів та офісного приладдя, крім меблів, клеїв на канцелярські або побутові потреби, креслярських матеріалів та приладдя для ху-

дожників, пензлів для художників, навчальних матеріалів, пластмасових листів, плівок та пакетів для обгортання і пакування, друкарських шрифтів, друкарських кліше, необроблених та напівоброблених каучуку, гутаперчі, гуми, азбесту, слюди і замінників всіх цих матеріалів, формованих матеріалів з пластмаси та смоли на виробничі потреби, матеріалів для конопачення, ущільнювання та ізолювання, неметалевих гнучких труб та шлангів, вичиненої шкіри і штучної шкіри, шкур тварин, багажних валіз і сумок, парасольок від дощу і сонця, тростин, батогів, упряжі та лимарних виробів, нашийників, поводів, повідків та одягу для тварин, будівельних матеріалів (неметалевих), будівельних неметалевих жорстких труб, асфальту, смоли і бітуму, перемісних будівельних конструкцій неметалевих, пам'ятників неметалевих, меблів, дзеркал, картинних рам, контейнерів неметалевих для зберігання або перевезення, необроблених або напівоброблених кістки, рогу, китового вуса або перламутру, панцирів черепах, мушель, морської пінки, бурштину, домашнього або кухонного начиння і вмістин, посуду для приготування їжі та столових приборів, крім виделок, ножів та ложок, гребенів і губок, щіток, крім пензлів для художників, щіткових матеріалів, знарядь для чищення та прибирання, необробленого або напівобробленого скла, крім будівельного, скляного, порцелянованого та глиняного посуду, тросів та мотузок, сіток, наметів та брезенту, навісів текстильних або з синтетичних матеріалів, вітрил, мішків для перевезення та зберігання неспакованого матеріалу, прокладкових, перекладкових та набивкових матеріалів, крім паперових, картонних, гумових або пластмасових, волокна текстильного необробленого та його замінників, пряжі і ниток для текстильного використання, тканин та замінників тканин, білизни для домашнього господарства, занавісок текстильних або пластмасових, одягу, взуття, наголовних уборів, мережива і вишитих виробів, стрічок і тасьми, ґудзиків, гачків і петельок, шпильок і голок, штучних квітів, прикрас для волосся, штучного волосся, килимів, рогож, матів, лінолеуму та інших покрив на підлогу, настінних покриттів (нетекстильних), ігор, іграшок та забав, відеоігрових апаратів, гімнастичних та спортивних товарів, прикрас для новорічних ялинок, м'яса, риби, птиці та дичини, м'ясних екстрактів, законсервованих, заморожених, сухих та скуховарених фруктів і овочей, желе, джемів, варення, яєць, молока та молочних продуктів, харчових олій та жирів, кави, чаю, какао та замінників кави, рису, тапіоки і саго, борошна та зернових продуктів, хліба, кондитерських виробів, харчових льодів, цукору, меду, меляси, дріжджів, пекарських порошків, солі, гірчиці, оцту, соусів (приправ), прянощів, льоду (замороженої води), сирих та необроблених сільськогосподарських, аквакультурних, садівничих та лісових продуктів, сирого та необробленого зерна і насіння, свіжих фруктів та овочей, свіжих трав, живих рослин і квітів, цибулин, розсади, сіянців та насіння для сівби, живих тварин, кормів та напоїв для тварин, солоду, пива, мінеральних і газованих вод та інших безалкогольних напоїв, фруктових напоїв і фруктових соків, сиропів та інших складників для виготовляння напоїв, алкогольних напоїв (крім пива), тютюну, курильного приладдя, сірників; пошук даних у комп'ютерних файлах для інших; пошук спонсорів; пошукова оптимізація для сприяння продажам; представляння товарів на засобах інформування з метою роздрібного продажу; приймання телефонних дзвінків для недоступних абонентів; прокат білбордів (рекламних щитів); прокат офісних машин і обладнання; прокат рекламних матеріалів; прокат рекламного часу на засобах інформування; прокат торговельних автоматів; прокат торговельних стендів; прокат фотокопіювальних машин; пряме поштове рекламування; психологічне тестування для відбирання персоналу; публікування рекламних текстів; радіорекламування; реєстрування письмових повідомлень та даних; рекламування; рекламування з оплатою переходів на веб-сторінку за рекламним оголошенням; рекламування зовнішнє; рекламування поштою; рекламування через комп'ютерну мережу в режимі он-лайн; репродукування документів; розклеювання рекламних плакатів; розповсюджування зразків; розповсюджування рекламних матеріалів; розробляння рекламних матеріалів; розслідування у сфері підприємницької діяльності; систематизування інформації у комп'ютерні бази даних; складання звітів про стан рахунків; складання індексів інформації на комерційні або рекламні потреби; сприяння продажам для інших; сприяння продажам товарів і послуг шляхом спонсорської підтримки спортивних подій; створювання програм щодо замовляння товарів через телерекламу; створювання рекламних фільмів; стенографування; текстове записування інформації (офісні роботи); телевізійне рекламування; телемаркетингові послуги; узгоджування та укладання комерційних угод для третіх сторін; фахове консультування щодо підприємницької діяльності.

---

(111) **281105** **(210)** **m 2018 15037**
(151) **25.08.2020** **(220)** **25.06.2018**
(181) **25.06.2028**
(732) **Ієремія Василь Володимирович;**
вул. Дюківська, 5, кв. 170, м. Одеса, 65029, Одеська обл. (UA)

(540)

JS FAMILY
INVEST

(511)
Кл. 36: Страхування; фінансові операції; кредитно-грошові операції; операції з нерухомим майном; інвестування капіталу; актуарні послуги; аналізування фінансове; банківські послуги; брокерські послуги на фондовому ринку; брокерські послуги щодо акцій та облігацій; брокерські послуги щодо вуглецевих кредитів; брокерські послуги щодо нерухомого майна; брокерські послуги щодо страхування; брокерські послуги щодо цінних паперів; брокерські послуги; визначання вартості ремонту (фінансове оцінюван-

ня); випускання дорожніх чеків; випускання кредитних карток; випускання цінних паперів; вкладання коштів; влаштовування фінансування для об'єктів будівництва; дистанційне банківське обслуговування; довірче керування фінансовими активами; дорадчі послуги щодо заборгованості; електронне переказування коштів; забезпечування фінансовою інформацією за допомогою веб-сайтів; зберігання у сейфах; зберігання цінностей; збирання коштів на благодійність; збирання орендної плати; іпотечні банківські операції; керування житловим будинком; керування нерухомим майном; кліринг фінансовий; консультування щодо страхування; котирування біржове; кредитування під заставу; морське страхування; надавання знижок іншим особам у закладах-учасниках, за умови використання членської картки; надавання позик (фінансування); надавання позик з розстроченням платежу; надавання поручительств; обмінювання грошей; обробляння платежів за дебетовими картками; обробляння платежів за кредитними картками; організовування збору коштів; орендування житла (квартир); орендування нерухомого майна; орендування офісів (нерухомого майна); орендування офісів для коворкінгу; орендування сільськогосподарських ферм; оцінювання антикваріату; оцінювання марок; оцінювання нерухомого майна; оцінювання предметів нумізматики; оцінювання творів мистецтва; оцінювання у сфері оподаткування; оцінювання ювелірних виробів; перевіряння дійсності чеків; позичання під заставу; послуги агентств із забезпечування житлом (квартирами); послуги агентств нерухомого майна; послуги бюро кредитних історій; послуги взаємних фондів; послуги з надавання фінансових гарантій; послуги колекторських агентств; послуги ощадних банків; послуги резервних фондів; страхове інформування; страхування від нещасних випадків; страхування від пожеж; страхування життя; страхування здоров'я; факторингові операції; фінансове інформування; фінансове керування; фінансове керування виплатами з відшкодовування витрат для інших; фінансове консультування; фінансове оцінювання вовни; фінансове оцінювання лісу на пні; фінансове оцінювання щодо страхування, банківських операцій, нерухомого майна; фінансове спонсорство; фінансові послуги; фінансові послуги з митної брокерської діяльності; фінансові послуги клірингових установ; фінансові послуги щодо купівлі товарів із розстроченням платежу; фінансові послуги щодо лізингу майна з правом його купівлі; фінансові послуги щодо ліквідування фірм; фінансові послуги щодо пенсійного забезпечування.

---

(111) **281106** **(210)** **m 2018 15067**
(151) **25.08.2020** **(220)** **25.06.2018**
(181) **25.06.2028**
(591) ч/б
(732) **Товариство з обмеженою відповідальністю "РЕКОРДАТІ УКРАЇНА"; вул. Глибочицька, 40, м. Київ, 04050 (UA)**

(540) QUDESAN

(511)
Кл. 5: Абсорбційна бавовняна вата; абсорбційна вата; ад'юванти на медичні потреби; аерозолі охолоджувальні на медичні потреби; акарициди; аконітин; алкалоїди на медичні потреби; альбумінові дієтичні добавки; альгінати на фармацевтичні потреби; альгінатні дієтичні добавки; альгіциди; альдегіди на фармацевтичні потреби; амінокислоти на ветеринарні потреби; амінокислоти на медичні потреби; анальгетики; анестетики; антибактеріальне мило; антибактеріальні мийні засоби для рук; антибіотики; антигельмінтні препарати; антидіуретичні препарати; антисептики; антисептична бавовняна вата; аптечки першої допомоги, заповнені; асептична бавовняна вата; ацетат алюмінію на фармацевтичні потреби; ацетати на фармацевтичні потреби; бавовняна вата на медичні потреби; бактерицидні засоби; бактерійні отрути; бактерійні препарати для медичного та ветеринарного використання; бактеріологічні препарати для медичного та ветеринарного використання; бальзами на медичні потреби; бальзамічні препарати на медичні потреби; бджолине маточне молочко на фармацевтичні потреби; безтютюнові сигарети на медичні потреби; бинти для перев'язування; бікарбонат натрію на фармацевтичні потреби; білкові препарати на медичні потреби; білкові харчові продукти на медичні потреби; біологічні препарати на ветеринарні потреби; біологічні препарати на медичні потреби; біоциди; бісмут азотнокислий основний на фармацевтичні потреби; борошно грубого помелу на фармацевтичні потреби; борошно з насіння льону на фармацевтичні потреби; борошно на фармацевтичні потреби; бром на фармацевтичні потреби; бронхолітичні препарати; вагінальні промивальні засоби на медичні потреби; вазелін на медичні потреби; вакцини; вата на медичні потреби; ватні палички на медичні потреби; ветеринарні препарати; винний камінь на фармацевтичні потреби; відвари на фармацевтичні потреби; вітамінні препарати; води мінеральні на медичні потреби; водний розчин хлоралю на фармацевтичні потреби; волокно дієтичне; вугілля деревне на фармацевтичні потреби; в'яжучі речовини на медичні потреби; гази на медичні потреби; галова кислота на фармацевтичні потреби; гваякол на фармацевтичні потреби; гелі для стимулювання сексуального збудження; гематоген; гемоглобін; гемостатичні олівці; гербіциди; гігієнічні панталони; гігієнічні тампони; гігієнічні труси; гідрастин; гідрастинін; гірчиця на фармацевтичні потреби; гірчична олія на медичні потреби; гірчичники; гліцерин на медичні потреби; гліцерофосфати; глюкоза на медичні потреби; гомогенізовані продукти харчування, призначені на медичні потреби; гормони на медичні потреби; грязі для ванн; грязі лікувальні; губки для загоювання ран; гума на стоматологічні потреби; гумігут на медичні потреби; гур'юновий бальзам на медичні потреби; дезінфікувальне мило; дезінфікувальні засоби; дезінфікувальні засоби для хімічних туалетів; дезінфікувальні засоби на гігієнічні потре-

би; дезодоранти для одягу і текстильних виробів; дезодоранти, крім призначених для людей або тварин; деревина кедрова, що використовується як репелент; детергенти на медичні потреби; дигіталін; дитячі суміші; діагностичні препарати на ветеринарні потреби; діагностичні препарати на медичні потреби; діастаза на медичні потреби; дієтичні добавки для тварин; дієтичні добавки з бджолиного маточного молочка; дієтичні добавки з глюкози; дієтичні добавки з квіткового пилку; дієтичні добавки з косметичним ефектом; дієтичні добавки з насіння льону; дієтичні добавки з олії льону; дієтичні добавки з порошку ягід асаї; дієтичні добавки з прополісу; дієтичні добавки із зародків пшениці; дієтичні напої, призначені на медичні потреби; дієтичні речовини, призначені для медичного використання; дієтичні харчові продукти, призначені на медичні потреби; дріжджі на фармацевтичні потреби; дріжджові дієтичні добавки; евкаліпт на фармацевтичні потреби; евкаліптол на фармацевтичні потреби; екстракти рослин на фармацевтичні потреби; екстракти трав на медичні потреби; екстракти хмелю на фармацевтичні потреби; еліксири (фармацевтичні препарати); ензими на ветеринарні потреби; ензими на медичні потреби; ензимні дієтичні добавки; ензимні препарати на медичні потреби; естери на фармацевтичні потреби; естери целюлози на фармацевтичні потреби; етери на фармацевтичні потреби; етери целюлози на фармацевтичні потреби; жарознижувальні засоби; желатин на медичні потреби; жири для доїння; жири на ветеринарні потреби; жири на медичні потреби; жувальні гумки з нікотином, що використовуються як засоби для відмови від куріння; жувальні гумки на медичні потреби; заспокійливі препарати; захисні подушечки при бурситі великого пальця стопи; ізотопи на медичні потреби; імуностимулятори; індикаторний папір на ветеринарні потреби; індикаторний папір на медичні потреби; інсектициди; інсектицидні ветеринарні мийні засоби; інсектицидні шампуні для тварин; ірландський мох на медичні потреби; йод на фармацевтичні потреби; йодиди лужних металів на фармацевтичні потреби; йодиди на фармацевтичні потреби; йодоформ; казеїнові дієтичні добавки; каломель (фунгіцид); камеді на медичні потреби; камфора на медичні потреби; камфорна олія на медичні потреби; капсули для ліків; карболінеум (паразитицид); каустики на фармацевтичні потреби; каустичні олівці; кашу на фармацевтичні потреби; квасія на медичні потреби; квебрахо на медичні потреби; кисень на медичні потреби; кислоти на фармацевтичні потреби; кисневі ванни; кістковий цемент на хірургічні та ортопедичні потреби; клейкі препарати для ловіння мух; клейкі смуги на медичні потреби; клейкі стрічки на медичні потреби; клеючі препарати для зубних протезів; кокаїн; колаген на медичні потреби; колодій на фармацевтичні потреби; компреси; контрацептиви хімічні; кора ангустури на медичні потреби; кора кондуранго на медичні потреби; кора кротонова; кора мангрового дерева на фармацевтичні потреби; кора миробаланова на фармацевтичні потреби; кора на фармацевтичні потреби; кора хінного дерева на медичні потреби; коріння ревеню на фармацевтичні потреби; корпія на медичні потреби; краплі для очей; крем з винного каменю на фармацевтичні потреби; креозот на фармацевтичні потреби; кров на медичні потреби; кровоочищальні засоби; кровоспинні препарати; кропова олія на медичні потреби; крохмаль на дієтичні або фармацевтичні потреби; культури біологічних тканин на ветеринарні потреби; культури біологічних тканин на медичні потреби; культури мікроорганізмів для медичного або ветеринарного використання; кураре; лаки для зубів; лактаційні вкладки; лактоза (молочний цукор) на фармацевтичні потреби; лейкопластири; лецитин на медичні потреби; лецитинові дієтичні добавки; липкий папір для ловіння мух; ліки від закрепів; ліки для людей; ліки на ветеринарні потреби; ліки на медичні потреби; ліки на стоматологічні потреби; лікувальне коріння; лікувальне мило; лікувальний корм для тварин; лікувальний чай; лікувальні засоби від мозолів; лікувальні засоби від надмірного пітніння; лікувальні засоби від надмірного пітніння ніг; лікувальні зубні порошки і пасти; лікувальні лосьйони для волосся; лікувальні лосьйони після гоління; лікувальні напої; лікувальні настої; лікувальні олії; лікувальні парфумерно-косметичні препарати; лікувальні препарати для росту волосся; лікувальні розчини для промивання очей; лікувальні сухі шампуні; лікувальні трави; лікувальні шампуні; лікувальні шампуні для домашніх тварин; лініменти; локриця на фармацевтичні потреби; лосьйони на ветеринарні потреби; лосьйони на фармацевтичні потреби; лубриканти інтимні; лупулін на фармацевтичні потреби; магнезія на фармацевтичні потреби; мазі від сонячних опіків; мазі на фармацевтичні потреби; мазі проти обмороження на фармацевтичні потреби; марля для перев'язування; масажні свічки лікувальні; матеріали для зубних відбитків; матеріали для пломбування зубів; медичний спирт; медичні аптечки переносні, заповнені; медичні препарати для схуднення; мелісова вода на фармацевтичні потреби; менструальні тампони; ментол; мигдалеве молоко на фармацевтичні потреби; мийні засоби для собак (інсектициди); мийні засоби для тварин (інсектициди); мийні засоби для худоби (інсектициди); мінеральні біологічно активні харчові добавки; моделювальний віск стоматологічний; молескін на медичні потреби; молоко сухе для дитячого харчування; молочні суміші для дитячого харчування; молочні ферменти на фармацевтичні потреби; морська вода для лікувальних ванн; м'ята на фармацевтичні потреби; наліпки з вітамінними добавками; наліпки з нікотином, що використовуються як засоби для відмови від куріння; наплічні пов'язки на хірургічні потреби; наривні засоби; наркотики; насіння льону на фармацевтичні потреби; настоянки йоду; настоянки на медичні потреби; нутрицевтичні препарати на терапевтичні або медичні потреби; обкурювальні палички; обкурювальні препарати на медичні потреби; обкурювальні таблетки; облатки на фармацевтичні потреби; олівці від бородавок; олія скипидарна на фармацевтичні потреби; опіати; опій; оподельдок; ополіскувачі для порожнини рота на медичні потреби; отрута для

щурів; отрути; палички локриці на фармацевтичні потреби; папір для гірчичників; папір проти молі; паразитициди; пастилки на фармацевтичні потреби; пектин на фармацевтичні потреби; пелюшки поглинаючі для немовлят; пелюшки поглинаючі для хворих на нетримання; пепсини на фармацевтичні потреби; пептони на фармацевтичні потреби; перев'язувальні матеріали медичні; перекис водню на медичні потреби; перлинна пудра на медичні потреби; пестициди; пігулки антиоксидантні; пігулки для засмагання; пігулки для стримування апетиту; пігулки для схуднення; підгузки для домашніх тварин; підгузки для немовлят; підгузки для хворих на нетримання; підгузки-трусики для немовлят; плазма крові; побічні продукти переробки злаків на дієтичні або медичні потреби; пов'язки на очі на медичні потреби; поживні добавки; поживні речовини для мікроорганізмів; поживні середовища для бактеріологічних культур; помади на медичні потреби; порошок із шпанських мушок; порошок піретруму; порцеляна для зубних протезів; послаблювальні засоби; послаблюючі препарати; препарати бісмуту на фармацевтичні потреби; препарати в шприцах на медичні потреби; препарати від геморою; препарати від загрубілої шкіри ніг; препарати від обмороження; препарати для ванн на медичні потреби; препарати для дезодорування повітря; препарати для захисту від молі; препарати для знижування сексуальної активності; препарати для знищування домового гриба; препарати для знищування личинок; препарати для знищування мишей; препарати для знищування мух; препарати для знищування слимаків; препарати для знищування шкідливих рослин; препарати для знищування шкідливих тварин; препарати для знищування шкідників; препарати для лікування акне; препарати для лікування опіків; препарати для лікування педикульозу (педикуліциди); препарати для органотерапії; препарати для очищання повітря; препарати для пригнічування апетиту на медичні потреби; препарати для стерилізування; препарати для стерилізування ґрунту; препарати для чищення контактних лінз; препарати з алое вера на фармацевтичні потреби; препарати з мікроелементами для людей і тварин; препарати з мікроорганізмів для медичного або ветеринарного використання; препарати, що полегшують прорізування зубів; припарки; провідники хімічні для електрокардіографічних електродів; продукти для дитячого харчування; прокладки гігієнічні жіночі; проносні препарати; прополіс на фармацевтичні потреби; протеїнові дієтичні добавки; протеїнові добавки для тварин; протиастматичний чай; протимозольні кільця для ніг; протипаразитарні нашийники для тварин; протипаразитарні препарати; протиспорові препарати; п'явки на медичні потреби; радій на медичні потреби; радіоактивні речовини на медичні потреби; реактиви діагностичних біомаркерів на медичні потреби; рентгенологічні контрастні речовини на медичні потреби; репеленти; репеленти для обкурювання від комах; репеленти для собак; речовини, що сприяють травленню, на фармацевтичні потреби; рибне борошно на фармацевтичні потреби; риб'ячий жир; рицинова олія на медичні потреби; ріжки житні на фармацевтичні потреби; розчини для контактних лінз; розчинники для видалення лейкопластирів; ртутна мазь; сарсапарель на медичні потреби; свинцева вода; седативні препарати; серветки гігієнічні; серветки, просочені фармацевтичними розчинами; серотерапевтичні ліки; сикативи (сушильні препарати) на медичні потреби; сироватки крові; сиропи на фармацевтичні потреби; сірчані палички (дезінфікувальні засоби); скипидар на фармацевтичні потреби; снодійні засоби; солі для ванн з мінеральних вод; солі для ванн на медичні потреби; солі для нюхання від зомління; солі калію на медичні потреби; солі мінеральних вод; солі на медичні потреби; солі натрію на медичні потреби; солод на фармацевтичні потреби; солодові молочні напої на медичні потреби; сперма для штучного запліднювання; спирт на фармацевтичні потреби; сплави дорогоцінних металів на стоматологічні потреби; спринцювальні препарати на медичні потреби; стероїди; стовбурові клітини на ветеринарні потреби; стовбурові клітини на медичні потреби; стоматологічні абразиви; стоматологічні амальгами; стоматологічні амальгами, що містять золото; стоматологічні мастики; стоматологічні цементи; стрихнін; сублімоване м'ясо, призначене на медичні потреби; сублімовані продукти харчування, призначені на медичні потреби; сульфонаміди (ліки); супозиторії; таблетки для розсмоктування на фармацевтичні потреби; терапевтичні препарати для ванн; термальні води; тимол на фармацевтичні потреби; тирлич на фармацевтичні потреби; тонізуючі засоби (ліки); трави для куріння на медичні потреби; трав'яні чаї на медичні потреби; транквілізатори; трансплантати (живі тканини); труси абсорбувальні для хворих на нетримання; тютюнові екстракти (інсектициди); фармацевтичні препарати; фармацевтичні препарати від лупи; фармацевтичні препарати для догляду за шкірою; фармацевтичні препарати для лікування сонячних опіків; фармацевтичні препарати на основі вапна; фармацевтичні продукти; фенол на фармацевтичні потреби; фенхель на медичні потреби; ферменти на фармацевтичні потреби; ферментні препарати на ветеринарні потреби; фітотерапевтичні препарати на медичні потреби; формальдегід на фармацевтичні потреби; фосфати на фармацевтичні потреби; фунгіциди; хімікати для лікування винограду, ураженого хворобою; хімікофармацевтичні препарати; хімічні препарати для діагностування вагітності; хімічні препарати для лікування зернових культур, уражених сажковими хворобами; хімічні препарати для лікування мілдью; хімічні препарати для лікування філоксери; хімічні препарати на ветеринарні потреби; хімічні препарати на медичні потреби; хімічні препарати на фармацевтичні потреби; хімічні реактиви на медичні або ветеринарні потреби; хінін на медичні потреби; хінолін на медичні потреби; хірургічні імплантати, що складаються з живих тканин; хірургічні клеї; хірургічні перев'язувальні матеріали; хліб для діабетиків, призначений для медичного використання; хлороформ; цвіт сірковий на фармацевтичні потреби; цементи для копит тварин; цукерки

лікувальні; цукерки на медичні потреби; цукор на медичні потреби; шампуні проти педикульозу; щоденні прокладки (гігієнічні); ююба лікувальна; ялапа.

---

(111) **281107** **(210)** **m 2018 15160**
(151) **25.08.2020** **(220)** **26.06.2018**
(181) **26.06.2028**
(732) **Орлов Олександр Вікторович;**
вул. Тиха, 7, м. Харків, 61032 (UA)

(540)

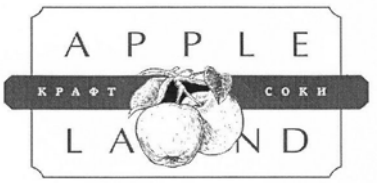

(511)
Кл. 32: Аперитиви безалкогольні; безалкогольні напої; безалкогольні напої зі смаком кави; безалкогольні напої зі смаком чаю; безалкогольні напої на основі меду; безалкогольні фруктові екстракти; безалкогольні фруктові напої; води (напої); газовані води; есенції для виготовлення напоїв; зельтерська вода; ізотонічні напої; квас (безалкогольний напій); коктейлі безалкогольні; коктейлі на основі пива; лимонади; літієва вода; мінеральні води (напої); напої енергетичні безалкогольні; напої з алое вера безалкогольні; напої на основі рису, крім замінників молока; напої на основі сої, крім замінників молока; напої, що містять молочну сироватку; овочеві соки (напої); оршад; порошки для виготовлення газованих напоїв; сидр безалкогольний; сиропи для лимонаду; сиропи для напоїв; складники для виготовляння газованих вод; складники для виготовлення лікерів; складники для виготовлення напоїв; смузі; содова вода; соки фруктові; спортивні напої, збагачені протеїном; столові води; сусла; таблетки для виготовлення газованих напоїв; томатний сік (напій); тонізуючі охолоджуючі напої; фруктові нектари безалкогольні; шербети (напої).

---

(111) **281108** **(210)** **m 2018 15162**
(151) **25.08.2020** **(220)** **26.06.2018**
(181) **26.06.2028**
(732) **Орлов Олександр Вікторович;**
вул. Тиха, 7, м. Харків, 61032 (UA)

(540)

(511)
Кл. 43: Кейтерингові послуги щодо забезпечування їжею та напоями; орендування приміщень для зустрічей; послуги барів; послуги їдалень; послуги кафе; послуги кафетеріїв; послуги ресторанів; послуги ресторанів самообслуговування; послуги ресторанів японської кухні; послуги снек-барів; прокат диспенсерів для питної води; прокат наметів; прокат обладнання для куховарення; прокат стільців, столів, столової білизни, скляного посуду; створювання композицій з харчових продуктів.

---

(111) **281109** **(210)** **m 2018 15180**
(151) **25.08.2020** **(220)** **26.06.2018**
(181) **26.06.2028**
(732) **Половнєв Вячеслав Миколайович;**
вул. Героїв України, 41, кв. 47, м. Світловодськ, Кіровоградська обл., 27500 (UA)

(540)

МАРГОШКА

(511)
Кл. 31: Наповнювачі для туалетів для хатніх тварин.

---

(111) **281110** **(210)** **m 2018 15209**
(151) **25.08.2020** **(220)** **26.06.2018**
(181) **26.06.2028**
(732) **Пширков Руслан Васильович;**
вул. Короленка, 52, кв. 7, м. Житомир, 10003 (UA)

(540)

(511)
Кл. 41: Влаштовування і проведення концертів; влаштовування конкурсів краси; забезпечування незавантажними відеозаписами в режимі он-лайн; забезпечування незавантажними музичними творами в режимі он-лайн; забезпечування незавантажними фільмами за допомогою відеосервісів за запитом; забезпечування устаткованням для відпочинку; мікрофільмування; монтування відеострічок; написання кіносценаріїв; написання пісень; написання сценаріїв, крім призначених на рекламні потреби;

написання текстів; організовування балів; організовування видовищ (послуги імпресаріо); організовування конкурсів (освітніх або розважальних); організовування показів мод на розважальні потреби; організовування розважальних костюмованих заходів; планування вечірок (розваги); послуги артистів з розважання; послуги диск-жокеїв; послуги дискотек; послуги караоке; послуги клубів (розважальні або освітні); послуги оркестрів; послуги студій записування; послуги таборів вихідного дня (розважання); послуги щодо музичного композиціювання; представляння вистав наживо; представляння естрадних вистав; представляння циркових вистав; прокат аудіоапаратури; прокат видовищних декорацій; прокат відеокамер; прокат звукозаписувачів; прокат кіноапаратури; прокат освітлювальної апаратури для театральних студій або телестудій; прокат театральних декорацій; публікування текстів, крім рекламних; розважальні послуги; створювання видовищ; створювання музичних творів; створювання фільмів, крім рекламних; субтитрування; театральні постановки.

---

(111) **281111** **(210)** **m 2018 15239**
(151) **25.08.2020** **(220)** **27.06.2018**
(181) **27.06.2028**
(732) **ОРГАНОСІН ЛАЙФСАЄНСІЗ (Еф Зет Сі) (ORGANOSYN LIFESCIENCES (FZC); П.О. Бокс 514409, Шарджа, Об'єднані Арабські Емірати (P.O. Box 514409, Sharjah, United Arab Emirates) (AE)**

(540)

Органофер

(511)

Кл. 5: Фармацевтичні, медичні та ветеринарні препарати; гігієнічні препарати на медичні потреби; дієтичні харчові продукти і речовини, призначені для медичного чи ветеринарного використання, продукти для дитячого харчування; дієтичні добавки для людей і тварин; пластири, перев'язувальні матеріали; матеріали для пломбування зубів, стоматологічний віск; дезінфікувальні засоби; препарати для знищування шкідників; фунгіциди, гербіциди; абсорбційна бавовняна вата; абсорбційна вата; ад'юванти на медичні потреби; акарициди; аконітин; алкалоїди на медичні потреби; альбумінові дієтичні добавки; альгінати на фармацевтичні потреби; альгінатні дієтичні добавки; альгіциди; альдегіди на фармацевтичні потреби; амінокислоти на ветеринарні потреби; амінокислоти на медичні потреби; анальгетики; анестетики; антибактеріальне мило; антибактеріальні мийні засоби для рук; антибіотики; антигельмінтні препарати; антидіуретичні препарати; антисептики; антисептична бавовняна вата; аптечки першої допомоги, заповнені; асептична бавовняна вата; ацетат алюмінію на фармацевтичні потреби; ацетати на фармацевтичні потреби; бавовняна вата на медичні потреби; бактерицидні засоби; бактерійні отрути; бактерійні препарати для медичного та ветеринарного використання; бактеріологічні препарати для медичного та ветеринарного використання; бальзами на медичні потреби; бальзамічні препарати на медичні потреби; бджолине маточне молочко на фармацевтичні потреби; безтютюнові сигарети на медичні потреби; бинти для перев'язування; бікарбонат натрію на фармацевтичні потреби; білкові препарати на медичні потреби; білкові харчові продукти на медичні потреби; біологічні препарати на ветеринарні потреби; біологічні препарати на медичні потреби; біоциди; бісмут азотнокислий основний на фармацевтичні потреби; борошно з насіння льону на фармацевтичні потреби; борошно на фармацевтичні потреби; борошно грубого помелу на фармацевтичні потреби; бром на фармацевтичні потреби; бронхолітичні препарати; вагінальні промивальні засоби на медичні потреби; вазелін на медичні потреби; вакцини; вата на медичні потреби; ватні палички на медичні потреби; винний камінь на фармацевтичні потреби; відвари на фармацевтичні потреби; вітамінні препарати; води мінеральні на медичні потреби; водний розчин хлоралю на фармацевтичні потреби; волокно дієтичне; вугілля деревне на фармацевтичні потреби; в'яжучі речовини на медичні потреби; гази на медичні потреби; галова кислота на фармацевтичні потреби; гваякол на фармацевтичні потреби; гелі для стимулювання сексуального збудження; гематоген; гемоглобін; гемостатичні олівці; препарати для знищування шкідливих рослин; гігієнічні серветки; гігієнічні тампони; менструальні тампони; гігієнічні труси; гігієнічні панталони; гідрастин; гідрастинін; гірчиця на фармацевтичні потреби; гірчична олія на медичні потреби; гірчичники; гліцерин на медичні потреби; гліцерофосфати; глюкоза на медичні потреби; гомогенізовані продукти харчування, призначені на медичні потреби; гормони на медичні потреби; грязі для ванн; грязі лікувальні; губки для загоювання ран; гума на стоматологічні потреби; гумігут на медичні потреби; гур'юновий бальзам на медичні потреби; дезінфікувальне мило; дезінфікувальні засоби для хімічних туалетів; дезінфікувальні засоби на гігієнічні потреби; дезодоранти для одягу і текстильних виробів; дезодоранти, крім призначених для людей або тварин; деревина кедрова, що використовується як репелент; детергенти на медичні потреби; дигіталін; дитячі суміші; діагностичні препарати на ветеринарні потреби; діагностичні препарати на медичні потреби; діастаза на медичні потреби; дієтичні добавки з бджолиного маточного молочка; дієтичні добавки з глюкози; дієтичні добавки з квіткового пилку; дієтичні добавки з насіння льону; дієтичні добавки з олії льону; дієтичні добавки з прополісу; дієтичні добавки із зародків пшениці; дієтичні напої, призначені на медичні потреби; дріжджі на фармацевтичні потреби; дріжджові дієтичні добавки; евкаліпт на фармацевтичні потреби; евкаліптол на фармацевтичні потреби; екстракти рослин на фармацевтичні потреби; екстракти трав на медичні потреби; екстракти хмелю на фармацевтичні потреби; еліксири (фармацевтичні препарати); ензими на ветеринарні потреби; ензими на медичні потреби; ензимні дієтичні добавки; ензимні препарати на медичні потреби; естери на

фармацевтичні потреби; естери целюлози на фармацевтичні потреби; етери на фармацевтичні потреби; етери целюлози на фармацевтичні потреби; жарознижувальні засоби; желатин на медичні потреби; жири для доїння; жири на ветеринарні потреби; жири на медичні потреби; жувальні гумки на медичні потреби; заспокійливі препарати; захисні подушечки при бурситі великого пальця стопи; ізотопи на медичні потреби; імуностимулятори; індикаторний папір на ветеринарні потреби; індикаторний папір на медичні потреби; інсектициди; інсектицидні ветеринарні мийні засоби; інсектицидні шампуні для тварин; ірландський мох на медичні потреби; йод на фармацевтичні потреби; йодиди лужних металів на фармацевтичні потреби; йодиди на фармацевтичні потреби; йодоформ; казеїнові дієтичні добавки; каломель (фунгіцид); камеді на медичні потреби; камфора на медичні потреби; камфорна олія на медичні потреби; капсули для ліків; карболінеум (паразитицид); каустики на фармацевтичні потреби; каустичні олівці; кашу на фармацевтичні потреби; квасія на медичні потреби; квебрахо на медичні потреби; кисень на медичні потреби; кислоти на фармацевтичні потреби; кисневі ванни; кістковий цемент на хірургічні та ортопедичні потреби; клейкі препарати для ловіння мух; клейкі стрічки на медичні потреби; клейкі смуги на медичні потреби; клеючі препарати для зубних протезів; кокаїн; колаген на медичні потреби; колодій на фармацевтичні потреби; компреси; контрацептиви хімічні; кора ангустури на медичні потреби; кора кондуранго на медичні потреби; кора кротонова; кора мангрового дерева на фармацевтичні потреби; кора миробаланова на фармацевтичні потреби; кора на фармацевтичні потреби; кора хінного дерева на медичні потреби; коріння ревеню на фармацевтичні потреби; корпія на медичні потреби; краплі для очей; крем з винного каменю на фармацевтичні потреби; креозот на фармацевтичні потреби; кров на медичні потреби; кровоочищальні засоби; кровоспинні препарати; кропова олія на медичні потреби; крохмаль на дієтичні або фармацевтичні потреби; культури біологічних тканин на ветеринарні потреби; культури біологічних тканин на медичні потреби; культури мікроорганізмів для медичного або ветеринарного використання; кураре; лаки для зубів; лактаційні вкладки; лактоза (молочний цукор) на фармацевтичні потреби; лейкопластири; лецитин на медичні потреби; лецитинові дієтичні добавки; липкий папір для ловіння мух; ліки від закрепів; ліки для людей; ліки на ветеринарні потреби; ліки на медичні потреби; ліки на стоматологічні потреби; лікувальне коріння; лікувальне мило; лікувальний корм для тварин; лікувальний чай; лікувальні засоби від мозолів; лікувальні засоби від надмірного пітніння; лікувальні засоби від надмірного пітніння ніг; лікувальні зубні порошки і пасти; лікувальні лосьйони для волосся; лікувальні лосьйони після гоління; лікувальні напої; лікувальні настої; лікувальні олії; лікувальні парфумерно-косметичні препарати; лікувальні препарати для росту волосся; лікувальні розчини для промивання очей; лікувальні сухі шампуні; лікувальні трави; лікувальні шампуні; лікувальні шампуні для домашніх тварин; лініменти; лориця на фармацевтичні потреби; лосьйони на ветеринарні потреби; лосьйони на фармацевтичні потреби; лубриканти інтимні; лупулін на фармацевтичні потреби; магнезія на фармацевтичні потреби; мазі від сонячних опіків; мазі на фармацевтичні потреби; мазі проти обмороження на фармацевтичні потреби; марля для перев'язування; матеріали для зубних відбитків; медичний спирт; медичні аптечки переносні, заповнені; медичні препарати для схуднення; мелісова вода на фармацевтичні потреби; менструальні бандажі; гігієнічні жіночі прокладки; ментол; мигдалеве молоко на фармацевтичні потреби; мийні засоби для собак (інсектициди); мийні засоби для тварин (інсектициди); мийні засоби для худоби (інсектициди); мінеральні біологічно активні харчові добавки; моделювальний віск стоматологічний; молескін на медичні потреби; молоко сухе для дитячого харчування; молочні суміші для дитячого харчування; молочні ферменти на фармацевтичні потреби; морська вода для лікувальних ванн; м'ята на фармацевтичні потреби; наплічні пов'язки на хірургічні потреби; наривні засоби; наркотики; насіння льону на фармацевтичні потреби; настоянки йоду; настоянки на медичні потреби; нутрицевтичні препарати на терапевтичні або медичні потреби; обкурювальні палички; обкурювальні таблетки; обкурювальні препарати на медичні потреби; облатки на фармацевтичні потреби; олівці від бородавок; олія скипидарна на фармацевтичні потреби; опіати; опій; оподельдок; ополіскувачі для порожнини рота на медичні потреби; отрута для щурів; отрути; аерозолі охолоджувальні на медичні потреби; палички локриці на фармацевтичні потреби; папір для гірчичників; папір проти молі; паразитициди; пастилки на фармацевтичні потреби; таблетки для розсмоктування на фармацевтичні потреби; пектин на фармацевтичні потреби; пелюшки поглинаючі для немовлят; підгузки для немовлят; пелюшки поглинаючі для хворих на нетримання; підгузки для хворих на нетримання; пепсини на фармацевтичні потреби; пептони на фармацевтичні потреби; перекис водню на медичні потреби; перлинна пудра на медичні потреби; пестициди; пігулки антиоксидантні; пігулки для засмагання; пігулки для стримування апетиту; пігулки для схуднення; підгузки-трусики для немовлят; підгузки для домашніх тварин; плазма крові; побічні продукти переробки злаків на дієтичні або медичні потреби; пов'язки на очі на медичні потреби; поживні добавки; поживні речовини для мікроорганізмів; поживні середовища для бактеріологічних культур; помади на медичні потреби; порошок із шпанських мушок; порошок піретруму; порцеляна для зубних протезів; послаблювальні засоби; пояси для гігієнічних прокладок; препарати бісмуту на фармацевтичні потреби; препарати в шприцах на медичні потреби; препарати від геморою; препарати від загрубілої шкіри ніг; препарати від обмороження; препарати для ванн на медичні потреби; препарати для дезодорування повітря; препарати для захисту від молі; препарати для знижування сексуальної активності; препарати для знищування домового гриба; препарати для знищування личинок; препарати для знищування мишей; препарати для знищування

мух; препарати для знищування слимаків; препарати для знищування шкідливих тварин; препарати для лікування акне; препарати для лікування опіків; препарати для лікування педикульозу (педикуліциди); препарати для органотерапії; препарати для очищання повітря; препарати для пригнічування апетиту на медичні потреби; препарати для стерилізування ґрунту; препарати для чищення контактних лінз; препарати з алое вера на фармацевтичні потреби; препарати з мікроелементами для людей і тварин; препарати з мікроорганізмів для медичного або ветеринарного використання; препарати, що полегшують прорізування зубів; припарки; провідники хімічні для електрокардіографічних електродів; проносні препарати; послаблюючі препарати; прополіс на фармацевтичні потреби; протеїнові дієтичні добавки; протеїнові добавки для тварин; протиастматичний чай; протимозольні кільця для ніг; протипаразитарні нашийники для тварин; протипаразитарні препарати; протиспорові препарати; п'явки на медичні потреби; радій на медичні потреби; радіоактивні речовини на медичні потреби; реактиви діагностичних біомаркерів на медичні потреби; рентгенологічні контрастні речовини на медичні потреби; репеленти; репеленти для обкурювання від комах; репеленти для собак; речовини, що сприяють травленню, на фармацевтичні потреби; рибне борошно на фармацевтичні потреби; риб'ячий жир; рицинова олія на медичні потреби; ріжки житні на фармацевтичні потреби; розчини для контактних лінз; розчинники для видалення лейкопластирів; ртутна мазь; сарсапарель на медичні потреби; свинцева вода; седативні препарати; транквілізатори; серветки, просочені фармацевтичними розчинами; серотерапевтичні ліки; сикативи (сушильні препарати) на медичні потреби; сироватки крові; сиропи на фармацевтичні потреби; сірчані палички (дезінфікувальні засоби); скипидар на фармацевтичні потреби; снодійні засоби; солі для ванн з мінеральних вод; солі для ванн на медичні потреби; солі для нюхання від зомління; солі калію на медичні потреби; солі мінеральних вод; солі на медичні потреби; солі натрію на медичні потреби; солод на фармацевтичні потреби; солодові молочні напої на медичні потреби; сперма для штучного запліднювання; спирт на фармацевтичні потреби; сплави дорогоцінних металів на стоматологічні потреби; спринцювальні препарати на медичні потреби; препарати для стерилізування; стероїди; стовбурові клітини на ветеринарні потреби; стовбурові клітини на медичні потреби; стоматологічні абразиви; стоматологічні амальгами; стоматологічні амальгами, що містять золото; стоматологічні мастики; стоматологічні цементи; стрихнін; сублімоване м'ясо, призначене на медичні потреби; сублімовані продукти харчування, призначені на медичні потреби; сульфонаміди (ліки); супозиторії; терапевтичні препарати для ванн; термальні води; тимол на фармацевтичні потреби; тирлич на фармацевтичні потреби; тонізуючі засоби (ліки); трави для куріння на медичні потреби; трав'яні чаї на медичні потреби; трансплантати (живі тканини); труси абсорбувальні для хворих на нетримання; тютюнові екстракти (інсектициди); фармацевтичні препарати від лупи; фармацевтичні препарати для догляду за шкірою; фармацевтичні препарати для лікування сонячних опіків; фармацевтичні препарати на основі вапна; фармацевтичні продукти; фенол на фармацевтичні потреби; фенхель на медичні потреби; ферменти на фармацевтичні потреби; ферментні препарати на ветеринарні потреби; фітотерапевтичні препарати на медичні потреби; формальдегід на фармацевтичні потреби; фосфати на фармацевтичні потреби; хімікати для лікування винограду, ураженого хворобою; хіміко-фармацевтичні препарати; хімічні препарати для діагностування вагітності; хімічні препарати для лікування зернових культур, уражених сажковими хворобами; хімічні препарати для лікування мілдью; хімічні препарати для лікування філоксери; хімічні препарати на ветеринарні потреби; хімічні препарати на медичні потреби; хімічні препарати на фармацевтичні потреби; хімічні реактиви на медичні або ветеринарні потреби; хінін на медичні потреби; хінолін на медичні потреби; хірургічні імплантати, що складаються з живих тканин; хірургічні клеї; хірургічні перев'язувальні матеріали; хліб для діабетиків, призначений для медичного використання; хлороформ; цвіт сірковий на фармацевтичні потреби; цементи для копит тварин; цукерки лікувальні; цукерки на медичні потреби; цукор на медичні потреби; шампуні проти педикульозу; щоденні прокладки (гігієнічні); юююба лікувальна; ялапа.

---

(111) **281112** **(210)** **m 2018 15290**
(151) **25.08.2020** **(220)** **27.06.2018**
(181) **27.06.2028**
(591) червоний, чорний, білий
(732) **Бейліс Віталій Володимирович;**
вул. Михайла Грушевського, 4, кв. 178, м. Біла Церква, Київська обл., 09100 (UA)
Мельничук Сергій Миколайович;
просп. Правди, 80, кв. 89, м. Київ, 04208 (UA)

(540)

Дивись кольорову копію з оригіналу зображення знака в кінці бюлетеня

(511)
Кл. 2: Фарби, лаки, політури; захисні препарати проти іржавіння та псування деревини; забарвлювальні речовини, барвники; фарби для друкування, маркування та гравірування; необроблені природні смоли; метали у формі фольги або порошку для фарбування, декорування, друкування та художніх робіт; азбестові фарби; акварельні фарби для художніх робіт; алізаринові барвники; алюмінієві порошки для фарбування; алюмінієві фарби; анілінові барвники; аннато (забарвлювальна речовина); антикорозійні препарати; антикорозійні стрічки; аурамін; бактерицидні фарби; барвники для взуття; барвники для шкур; барвники з деревини; барвні екстракти деревини; бітумні лаки; бронзовий порошок для художньо-декоративних робіт; вапно для білення;

вогнетривкі фарби; водоемульсійні фарби; водно-дисперсійні фарби; глазурі (фарби, політури); ґрунтовки; ґрунтовки аерозольні; ґрунтовки антикорозійні; ґрунтовки водно-дисперсійні; ґрунтовки для бетонних поверхонь; ґрунтовки для деревини; гумігут для фарбування; гумілак; діоксид титану (пігмент); друкарські пасти (фарби); емалеві фарби; емалі (лаки); емалі аерозольні (фарби); емалі для фарбування; емульсії срібла (пігменти); забарвлювальні маркери для відновлювання меблів; забарвлювальні речовини для лікерів; забарвлювальні речовини для масла; забарвлювальні речовини для напоїв; забарвлювальні речовини для пива; загусники для фарб; захисні покриття для шасі транспортних засобів; захисні препарати для металів; зв'язувальні речовини для фарб; індиго (забарвлювальна речовина); їстівні чорнила; камеді-смоли; канадський бальзам; каніфоль; карамель (харчова забарвлювальна речовина); карбоніл (консервант для деревини); картриджі, заправлені їстівними чорнилами, для принтерів; керамічні фарби; клейові фарби; колеровальні пасти (колоранти); консерванти для деревини; копал; копаловий лак; кошеніль-кармін; креозот для консервування деревини; куркума (забарвлювальна речовина); лаки для бронзування; лаки аерозольні; лаки водно-дисперсійні; лаки для облицювальних матеріалів; маркувальна фарба для тварин; масла проти іржавіння; мастики (природні смоли); мастила проти іржавіння; морилки для деревини; необростаючі фарби; оксид кобальту (забарвлювальна речовина); оксид цинку (пігмент); олії для консервування деревини; олійні фарби для художніх робіт; папір для фарбування великодніх яєць; пігменти; покриття (фарби); покриття для бетону (фарби); покриття для деревини (фарби); покриття для руберойду (фарби); покриття для толю (фарби); порошки для сріблення; препарати проти іржавіння; препарати, що запобігають тьмянінню металів; протрави для вичиненої шкіри; протрави для деревини; протрави; розріджувачі для політур; розріджувачі для фарб; розчини для білення; сажа (забарвлювальна речовина); сажа газова (пігмент); сажа лампова (пігмент); сандарак; свинцеве білило; свинцевий глет; свинцевий сурик; сикативи (сушильні препарати) для фарб; сієна; скипидар (розріджувач для фарб); склеювальні речовини для фарб; солодова карамель (харчова забарвлювальна речовина); солодові забарвлювальні речовини; срібна паста; сумах для лаків; темперні фарби; тонери (чорнила) для фотокопіювальних апаратів; тонер-картриджі, заправлені, для принтерів та фотокопіювальних апаратів; фарба для вичиненої шкіри; фарби-ґрунтовки; фарби для дахів; фарби для дорожньої розмітки; фарби термостійкі; фарбові латки переміщувальні; фіксативи (лаки); фіксативи для акварельних фарб; фустин (забарвлювальна речовина); харчові барвники; харчові забарвлювальні речовини; шафран (забарвлювальна речовина); шелак; японський лак.

Кл. 7: Машини, верстати, інструменти з механічним приводом; двигуни, крім призначених для наземних транспортних засобів; зчеплення та трансмісії, крім призначених для наземних транспортних засобів; сільськогосподарське знаряддя, крім ручного знаряддя з ручним приводом; інкубатори для яєць; торговельні автомати; аерографи для фарбування; апарати для механічного оброблення; викрутки електричні; гудронатори; диспенсери для клейких стрічок (машини); дрилі електричні ручні; змішувальні машини; змішувачі (машини); змішувачі електричні на побутові потреби; клейові пістолети електричні; компресори (машини); маніпулятори автоматичні (машини); маркувальні машини; машини для білення; машини для виробляння бітуму; машини для забарвлювання; машини для кінцевого оброблення; машини для розбризкування; машини для фарбування клейовими фарбами; машини і апарати для полірування (електричні); машини і апарати для полірування воском електричні; мийки високого тиску; мийне устаткування для транспортних засобів; мийні апарати; насоси (машини); ножиці для металу електричні; ножиці електричні; ножі електричні; пістолети-розпилювачі фарби; пневматичні пістолети для видавлювання мастик; пристрої для полірування воском паркету електричні; пристрої пневматичні для збирання відпрацьованих олій та масел; пристрої та машини для палітурних робіт на промислові потреби; пульверизатори (машини); регулятори (частини машин); ручні інструменти, крім інструментів з ручним приводом; фарборозпилювачі (машини); фарбувальні машини; фільтри (частини машин або двигунів); штампувальні машини; щітки з електричним приводом (частини машин).

Кл. 17: Необроблені та напівоброблені каучук, гутаперча, гума, азбест, слюда і замінники всіх цих матеріалів; формовані матеріали з пластмаси та смоли на виробничі потреби; матеріали для конопачення, ущільнювання та ізолювання; неметалеві гнучкі труби та шланги; азбестові покриття; акрилові смоли напівоброблені; антиблікові плівки для вікон (димчасті плівки); балата; брезентові шланги; віконні стопори гумові; віскозні листи, крім обгорткових; вогнетривкі ізоляційні фарби; водонепроникні ущільнювачі; вулканізоване волокно; герметики акрилові; герметики силіконові; герметичні ущільнювачі; гумові клейкі смуги ізоляційні; дверні стопори гумові; діелектрики (ізолятори); ебоніт; електроізоляційні стрічки; замазки; звукопоглинальні матеріали; ізолятори; ізоляційна повсть; ізоляційна скловата; ізоляційна штукатурка; ізоляційний папір; ізоляційні армовані клейкі стрічки; ізоляційні вогнетривкі матеріали; ізоляційні ґрунтовки; ізоляційні ґрунтовки по бетону; ізоляційні лаки; ізоляційні лаки для облицювальних матеріалів; ізоляційні масла; ізоляційні покриття (фарби); ізоляційні рукавиці; ізоляційні смуги; ізоляційні стрічки; ізоляційні тканини; ізоляційні фарби; ізоляційні фарби термостійкі; каучукові розчини; клейкі смуги, крім призначених на медичні, канцелярські або побутові потреби; клейкі стрічки, крім призначених на медичні, канцелярські або побутові потреби; клейкі стрічки для герметизації повітроводів; латекс (каучук); листи з відновленої целюлози, крім призначених для обгортання; матеріали для герметизації щілин; матеріали, що запобігають тепловому випромінюванню; металева фольга для ізолювання; плівка на сільськогосподарські потреби пластмасова; плівки для тонування вікон автомобілів; плівки пластмасові, крім обгорткових; покриття з кори для звукоізоляції; поливальні шланги; прокладкові матеріали гумові або пластмасові; речовини для ізолю-

вання будівель від вологи; рідкий каучук; самоклейні стрічки, крім призначених на канцелярські, медичні або побутові потреби; самоклейні стрічки для малярних робіт; синтетичний каучук; синтетичні смоли напівоброблені; стопори гумові; сумки (пакети, торбини) гумові для пакування; теплоізоляційні матеріали; ущільнювальні прокладки; ущільнювальні прокладки для розширюваних стиків; ущільнювальні смуги для герметизації щілин; ущільнювальні смуги протипротягові; ущільнювальні сполуки для стиків; хімічні суміші, що усувають протікання; шланги з текстильних матеріалів; штучні смоли напівороблені.

Кл. 35: Рекламування; керування підприємницькою діяльністю; адміністрування у сфері підприємницької діяльності; офісні роботи; адміністративна допомога щодо запитів про подання комерційних пропозицій; адміністративне оброблення замовлень на купівлю; адміністрування програм лояльності для клієнтів; аналізування собівартості; аудіо-, відео- і фоторекламування; аукціонний продаж; аутсорсингове адміністративне керування для компаній; банерне рекламування в мережі Інтернет; ведення переговорів щодо укладання угод у сфері підприємницької діяльності для інших; вивчання ринку; демонстрування товарів; довідкові послуги у сфері підприємницької діяльності; допомога в керуванні справами або в комерційній діяльності торговельних підприємств; допомога покупцям у виборі та придбанні різноманітних товарів; досліджування і прогнозування ринку товарів і послуг; забезпечування інформацією в сфері підприємницької діяльності за допомогою веб-сайтів; керування діяльністю вільнонайманих працівників; комерційне інформування та поради для споживачів у виборі товарів і послуг; консультування з комунікаційних стратегій щодо рекламування; консультування з комунікаційної стратегії щодо зв'язків з громадськістю; маркетинг; маркетинг цільовий; маркетингові досліджування; надавання інформації щодо комерційних та ділових контактів; надавання онлайнових торговельних майданчиків для покупців та продавців товарів і послуг; організовування і проведення різноманітних заходів, акцій, кампаній, піар-акцій, медіа-акцій, промо-акцій, опитувань, вікторин, конкурсів і презентацій на комерційні або рекламні потреби; організовування виставок або ярмарків на комерційні або рекламні потреби; орендування рекламного місця; оформляння вітрин; послуги агентств комерційного інформування; послуги з імпорту-експорту різноманітних товарів; послуги з комерційного посередництва; послуги з макетування на рекламні потреби; послуги з порівнювання цін; послуги закупівельні для інших (закуповування товарів та послуг для інших підприємств); послуги імпортно-експортних агентств; пошук спонсорів; пошукова оптимізація для сприяння продажам; представляння товарів на засобах інформування з метою роздрібного продажу; прокат білбордів (рекламних щитів); прокат рекламних матеріалів; прокат торговельних стендів; професійне консультування і поради щодо керування роботою торговельних підприємств та інтернет-магазинів; рекламування через комп'ютерну мережу в режимі он-лайн; розповсюджування зразків; розповсюджування рекламних матеріалів; розміщування в одному місці, на користь іншим особам, різноманітних товарів, в тому числі: товарів для будівництва і ремонту, лакофарбових матеріалів, фарб, лаків, ізоляційних покриттів, барвників, мастил, мастик, протрав, герметиків, ґрунтовок, малярних стрічок, пластмасових плівок, препаратів-запобіжників корозії металів і руйнуванню деревини, фарборозпилювачів, інструментів, пістолетів-розпилювачів фарби, фарбувальних машин, малярних валиків (крім їх транспортування), яке дає змогу покупцям зручно оглядати і купувати ці товари в торговельних закладах, місцях спеціалізованого продажу, інтернет-магазинах або за допомогою електронних засобів, а також інформування покупців щодо придбання цих товарів; розміщування в мережі Інтернет на веб-сторінках і веб-сайтах рекламної інформації щодо різноманітних товарів та переліку надаваних послуг, що дозволяє покупцям зручно оглядати, замовляти та купувати ці товари і замовляти послуги з веб-сторінок і веб-сайтів в інтернеті, а також отримувати необхідну інформацію про ці товари чи надавані послуги; сприяння продажам для інших; сприяння продажам товарів і послуг шляхом спонсорської підтримки спортивних подій, фестивалів, благодійних та розважальних заходів; створювання рекламних фільмів, роликів та презентацій; телемаркетингові послуги; узгоджування та укладання комерційних угод для третіх сторін.

---

(111) **281113** **(210)** **m 2018 15292**
(151) **25.08.2020** **(220)** **27.06.2018**
(181) **27.06.2028**
(732) **Товариство з обмеженою відповідальністю "САКСКАЙ";**
просп. Московський, 23, м. Київ, 04655 (UA)

(540)

(511)

Кл. 35: Рекламування; аукціонний продаж; ведення переговорів щодо укладання угод у сфері підприємницької діяльності для інших; демонстрування товарів; керування діяльністю артистів-виконавців; написання рекламних текстів; написання сценаріїв на рекламні потреби; оновлювання рекламних матеріалів; організовування виставок на комерційні або рекламні потреби; організовування показів мод на рекламні потреби; організовування ярмарків на комерційні або рекламні потреби; орендування рекламного місця; оформляння вітрин; послуги манекенників для рекламування або сприяння продажам; послуги рекламних агентств; послуги щодо роздрібного або оптового продажу різноманітних товарів; пошук спонсорів; представляння товарів на засобах інформування з метою роздрібного продажу; публікування рекламних текстів; створювання рекламних фільмів; розміщування в одному місці, на користь інших осіб, асортименту товарів (крім їх транспортування), яке дає змогу покупцям зручно

оглядати і купувати ці товари, в тому числі у роздрібних та оптових магазинах, через каталоги посилкової пошти, в мережі Інтернет або за допомогою електронних засобів.

Кл. 36: Збирання коштів на благодійність; організовування збору коштів; орендування офісів для коворкінгу.

Кл. 41: Освіта; забезпечування навчання; розважальні послуги; влаштовування спортивних і культурних заходів; викладання; відеознімання; влаштовування і проведення з'їздів; влаштовування і проведення колоквіумів; влаштовування і проведення конференцій; влаштовування і проведення концертів; влаштовування і проведення навчальних форумів з особистою присутністю; влаштовування і проведення практичних занять (навчання); влаштовування і проведення семінарів; влаштовування і проведення симпозіумів; влаштовування конкурсів краси; забезпечування устаткованням для відпочинку; замовляння квитків на видовища; інформування щодо відпочинку; інформування щодо освіти; інформування щодо розваг; кінопокази; культурні, освітні або розважальні послуги, що надаються художніми галереями; мікрофільмування; монтування відеострічок; надавання музейних послуг (презентації, виставки); написання кіносценаріїв; написання пісень; написання сценаріїв, крім призначених на рекламні потреби; написання текстів; організовування балів; організовування видовищ (послуги імпресаріо); організовування виставок на культурні або освітні потреби; організовування конкурсів (освітніх або розважальних); організовування лотерей; організовування показів мод на розважальні потреби; організовування розважальних костюмованих заходів; організовування спортивних змагань; освітні послуги; планування вечірок (розваги); послуги артистів з розважання; послуги бібліотек з видавання книжок; послуги диск-жокеїв; послуги дискотек; послуги залів ігрових автоматів; послуги караоке; послуги кіностудій; послуги клубів (розважальні або освітні); послуги нічних клубів (розваги); послуги оркестрів; послуги перекладачів; послуги репортерів; послуги студій записування; послуги театральних кас; послуги фоторепортерів; послуги щодо азартних ігор; послуги щодо музичного композиціювання; представляння вистав наживо; представляння естрадних вистав; представляння циркових вистав; прокат аудіоапаратури; прокат видовищних декорацій; прокат відеокамер; прокат відеомагнітофонів; прокат відеострічок; прокат звукозаписувачів; прокат іграшок; прокат ігрового обладнання; прокат кіноапаратури; прокат освітлювальної апаратури для театральних студій або телестудій; прокат спортивного обладнання, крім транспортних засобів; прокат творів мистецтва; прокат театральних декорацій; створювання видовищ; створювання музичних творів; театральні постановки; фотографування.

Кл. 43: Послуги із забезпечування їжею та напоями; кейтерингові послуги щодо забезпечування їжею та напоями; орендування приміщень для зустрічей; послуги барів; послуги кафе; послуги кафетеріїв; послуги ресторанів; послуги ресторанів самообслуговування; послуги снек-барів; прокат обладнання для куховарення; прокат освітлювальної апаратури; прокат стільців, столів, столової білизни, скляного посуду; створювання композицій з харчових продуктів.

---

(111) 281114 **(210) m 2018 15299**
(151) 25.08.2020 **(220) 27.06.2018**
(181) 27.06.2028
(732) Зе Лунада Бей Корпорейшн, корпорація штату Каліфорнія (The Lunada Bay Corporation, a California corporation);
2000 Е. Вінстон Роуд, Анахейм, Каліфорнія 92806, Сполучені Штати Америки (2000 E. Winston Road, Anaheim, California 92806, USA) (US)

(540)

BECCA

(511)

Кл. 25: Одяг для купання; костюми для купання; купальники; пляжні накидки (одяг); наголовні убори; взуття; одяг.

---

(111) 281115 **(210) m 2018 15327**
(151) 25.08.2020 **(220) 27.06.2018**
(181) 27.06.2028
(732) Бачинський Тарас Володимирович;
вул. Золота, 5, кв. 6, м. Львів, 79039 (UA)
Андрусишин Тарас Ярославович;
вул. Гончара, 18, м. Судова Вишня, Мостиський р-н, Львівська обл., 81340 (UA)
Корнєєв Олег Володимирович;
вул. Дніпроводська, 6, кв. 7, м. Київ, 04077 (UA)

(540)

ITBS CLUB

(511)

Кл. 35: Рекламування; керування підприємницькою діяльністю; адміністрування у сфері підприємницької діяльності; офісні роботи; адміністративна допомога щодо запрошень до участі у тендерних процедурах; адміністративна допомога щодо запитів про подання комерційних пропозицій; адміністративне оброблення замовлень на купівлю; адміністрування програм лояльності для клієнтів; адміністрування програм лояльності для постійних клієнтів авіакомпаній; аналізування собівартості; аудит підприємницької діяльності; аудит фінансовий; аукціонний продаж; аутсорсингове адміністративне керування для компаній; бухгалтерський облік; ведення бухгалтерських книг; веб-індексування на комерційні або рекламні потреби; ведення переговорів щодо

укладання угод у сфері підприємницької діяльності для інших; вивчання ринку; визначення громадської думки; виписування рахунків; влаштовування передплати газет для інших; влаштовування передплати телекомунікаційних послуг для інших; готування платіжних документів; готування податкових декларацій; демонстрування товарів; довідкові послуги у сфері підприємницької діяльності; допомога в керуванні підприємницькою діяльністю; допомога у комерційному або промисловому керуванні; дорадчі послуги для керування підприємницькою діяльністю; досліджування щодо підприємницької діяльності; економічне прогнозування; забезпечування інформацією в сфері підприємницької діяльності за допомогою веб-сайтів; збирання інформації у комп'ютерні бази даних; збирання статистичних даних; інформування щодо підприємницької діяльності; керування діяльністю артистів-виконавців; керування діяльністю вільнонайманих працівників; керування діяльністю готелів; керування діяльністю спортсменів; керування діяльністю щодо програм з відшкодовування витрат для інших; керування підприємницькою діяльністю в перехідний період; комерційне інформування та поради для споживачів у виборі товарів і послуг; комерційне керування ліцензуванням товарів і послуг для інших; комп'ютеризоване ведення справ; консультування з керування персоналом; консультування з керування підприємницькою діяльністю; консультування з комунікаційних стратегій щодо рекламування; консультування з комунікаційної стратегії щодо зв'язків з громадськістю; консультування з організовування підприємницької діяльності; маркетинг; маркетинг у рамках робіт з видання програмного забезпечення; маркетинг цільовий; маркетингові досліджування; машинописні роботи; надавання інформації щодо комерційних та ділових контактів; надавання онлайнових торговельних майданчиків для покупців та продавців товарів і послуг; написання біографічних довідок для інших; написання резюме для інших; написання рекламних текстів; написання сценаріїв на рекламні потреби; оброблення текстів; оновлювання рекламних матеріалів; оновлювання та ведення даних у комп'ютерних базах даних; оновлювання та ведення інформації в реєстрах; оптимізація відвідуваності веб-сайтів; організовування виставок на комерційні або рекламні потреби; організовування показів мод на рекламні потреби; організовування ярмарків на комерційні або рекламні потреби; орендування рекламного місця; оформлення вітрин; оцінювання підприємницької діяльності; підбирання персоналу; поради щодо організовування і керування підприємницькою діяльністю; посередницькі послуги у сфері підприємницької діяльності щодо підбору потенційних приватних інвесторів для підприємців, які потребують фінансування; послуги агентств комерційного інформування; послуги агентств працевлаштування; послуги експертів з ефективності підприємницької діяльності; послуги з аутсорсингу (допомога у сфері підприємницької діяльності); послуги з керування підприємницькими проектами для об'єктів будівництва; послуги з комерційного посередництва; послуги з конкурентного розвідування ринку; послуги з макетування на рекламні потреби; послуги з нагадування про ділові зустрічі (офісні роботи); послуги з огляду преси; послуги з порівнювання цін; послуги з релокації для підприємств; послуги з розвідування ринку; послуги з фотокопіювання; послуги закупівельні для інших (закуповування товарів та послуг для інших підприємств); послуги зі складання графіків ділових зустрічей (офісні роботи); послуги зі створювання та керування списками подарунків; послуги із заповнювання податкової декларації; послуги імпортно-експортних агентств; послуги манекенників для рекламування або сприяння продажам; послуги рекламних агентств; послуги секретарів; послуги щодо зв'язків з громадськістю; послуги щодо оптового продажу фармацевтичних, ветеринарних і гігієнічних препаратів та товарів медичного призначення; послуги щодо роздрібного продажу завантажних музичних творів у цифровому форматі в режимі он-лайн; послуги щодо роздрібного продажу завантажних рингтонів у режимі он-лайн; послуги щодо роздрібного продажу завантажних та попередньо записаних музичних творів та фільмів у режимі он-лайн; послуги щодо роздрібного продажу творів мистецтва художніми галереями; послуги щодо роздрібного продажу фармацевтичних, ветеринарних і гігієнічних препаратів та товарів медичного призначення; пошук даних у комп'ютерних файлах для інших; пошук спонсорів; пошукова оптимізація для сприяння продажам; представляння товарів на засобах інформування з метою роздрібного продажу; приймання телефонних дзвінків для недоступних абонентів; прокат білбордів (рекламних щитів); прокат офісних машин і обладнання; прокат рекламних матеріалів; прокат рекламного часу на засобах інформування; прокат торговельних автоматів; прокат торговельних стендів; прокат фотокопіювальних машин; пряме поштове рекламування; психологічне тестування для відбирання персоналу; публікування рекламних текстів; радіорекламування; реєстрування письмових повідомлень та даних; рекламування з оплатою переходів на веб-сторінку за рекламним оголошенням; рекламування зовнішнє; рекламування поштою; рекламування через комп'ютерну мережу в режимі онлайн; репродукування документів; розклеювання рекламних плакатів; розповсюджування зразків; розповсюджування рекламних матеріалів; розроблення рекламних матеріалів; розслідування у сфері підприємницької діяльності; систематизування інформації у комп'ютерні бази даних; складання звітів про стан рахунків; складання індексів інформації на комерційні або рекламні потреби; сприяння продажам для інших; сприяння продажам товарів і послуг шляхом спонсорської підтримки спортивних подій; створювання програм щодо замовляння товарів через телерекламу; створювання рекламних фільмів; стенографування; текстове записування інформації (офісні роботи); телевізійне рекламування; телемаркетингові послуги; узгоджування та укладання комерційних угод для третіх сторін; фахове консультування щодо підприємницької діяльності.

Кл. 41: Освіта; забезпечування навчання; розважальні послуги; влаштовування спортивних і культурних заходів; академії (освіта); викладання; відеознімання;

влаштовування і проведення з'їздів; влаштовування і проведення колоквіумів; влаштовування і проведення конференцій; влаштовування і проведення концертів; влаштовування і проведення навчальних форумів з особистою присутністю; влаштовування і проведення практичних занять (навчання); влаштовування і проведення семінарів; влаштовування і проведення симпозіумів; влаштовування конкурсів краси; гімнастичне викладання; готування публікацій за допомогою електронних настільних видавничих засобів; дошкільні навчальні заклади; дресирування тварин; дубльований переклад; екзаменування у навчанні; забезпечування незавантажними відеозаписами в режимі он-лайн; забезпечування незавантажними електронними публікаціями в режимі он-лайн; забезпечування незавантажними музичними творами в режимі он-лайн; забезпечування незавантажними телевізійними програмами за допомогою відеосервісів за запитом; забезпечування незавантажними фільмами за допомогою відеосервісів за запитом; забезпечування спортивним устаткованням; забезпечування устаткованням для відпочинку; забезпечування устаткованням для гольфа; забезпечування устаткованням для казино (азартних ігор); замовляння квитків на видовища; заочні курси; ігрові послуги, що надаються в режимі он-лайн через комп'ютерну мережу; інформування щодо відпочинку; інформування щодо освіти; інформування щодо розваг; кінопокази; культурні, освітні або розважальні послуги, що надаються художніми галереями; мікрофільмування; монтування відеострічок; навчальні послуги, що надаються за допомогою симуляторів; навчання айкідо; навчання з проведення чайної церемонії; навчання індивідуальне; навчання у школах-інтернатах; надавання музейних послуг (презентації, виставки); написання кіносценаріїв; написання пісень; написання сценаріїв, крім призначених на рекламні потреби; написання текстів; організовування балів; організовування видовищ (послуги імпресаріо); організовування виставок на культурні або освітні потреби; організовування конкурсів (освітніх або розважальних); організовування лотерей; організовування показів мод на розважальні потреби; організовування розважальних костюмованих заходів; організовування спортивних змагань; освітні послуги, що надаються школами; переклад мови жестів; планування вечірок (розваги); послуги артистів з розважання; послуги бібліотек з видавання книжок; послуги диск-жокеїв; послуги дискотек; послуги з каліграфії; послуги з макетування, крім призначених на рекламні потреби; послуги з усного перекладу; послуги залів ігрових автоматів; послуги зоопарків; послуги інструкторів (навчання); послуги караоке; послуги кіностудій; послуги клубів (розважальні або освітні); послуги клубів здоров'я (оздоровчі та фітнес-тренування); послуги натурників для художників; послуги нічних клубів (розваги); послуги оркестрів; послуги парків атракціонів; послуги перекладачів; послуги пересувних бібліотек; послуги персональних тренерів (фітнес-тренування); послуги репортерів; послуги спортивних таборів; послуги студій записування; послуги таборів вихідного дня (розважання); послуги театральних кас; послуги фоторепортерів; послуги щодо азартних ігор; послуги щодо музичного композиціювання; практичне навчання (демонстрування); представляння вистав наживо; представляння естрадних вистав; представляння циркових вистав; проведення альпіністських турів у супроводі гідів; проведення екскурсійних турів; проведення занять з фітнесу; прокат акваріумів хатніх; прокат аудіоапаратури; прокат видовищних декорацій; прокат відеокамер; прокат відеомагнітофонів; прокат відеострічок; прокат звукозаписувачів; прокат іграшок; прокат ігрового обладнання; прокат кіноапаратури; прокат кінофільмів; прокат обладнання для підводного плавання; прокат освітлювальної апаратури для театральних студій або телестудій; прокат радіо- і телевізійних приймачів; прокат спортивних майданчиків; прокат спортивного обладнання, крім транспортних засобів; прокат творів мистецтва; прокат театральних декорацій; прокат тенісних кортів; прокат устаткування для стадіонів; професійна перепідготовка; професійне орієнтування (поради щодо освіти або навчання); публікування електронних книжок та журналів у режимі он-лайн; публікування книжок; публікування текстів, крім рекламних; радіопередачі розважальні; релігійна освіта; створювання видовищ; створювання музичних творів; створювання радіо- і телевізійних програм; створювання фільмів, крім рекламних; субтитрування; театральні постановки; телевізійні передачі розважальні; фізичне виховування; фотографування; хронометраж спортивних подій.

---

(111) **281116** **(210)** **m 2018 15337**
(151) **25.08.2020** **(220)** **27.06.2018**
(181) **27.06.2028**
(732) **Іваненко Дмитро Володимирович;**
вул. Робоча, 25 А, кв. 25, м. Дніпро, 49000 (UA)

(540)

SECOND BREATH

(511)
Кл. 3: Абразиви; абразивне полотно; абразивне скляне полотно; абразивний папір; аерозолі для освіження подиху; алмазний пил (абразив); алюмінієві галуни (в'яжучі засоби); амбра (парфумерія); аміак (леткий луг) (мийний засіб); антиперспіранти (парфумерно-косметичні препарати); антистатики на побутові потреби; ароматизатори для напоїв (ефірні олії); ароматизатори для тістечок, тортів (ефірні олії); ароматизатори для харчових продуктів (ефірні олії); ароматичні палички; ароматичні речовини (ефірні олії); ароматичні суміші пелюсток (пахощі); бальзами, крім призначених на медичні потреби; бергамотова олія; білила косметичні; блиск для губ; бодянова есенція; вагінальні промивальні засоби для особистої гігієни або для дезодорування; вазелін на косметичні потреби; вата на косметичні потреби; ватні палички на косметичні потреби; вибілювальна сода; вибілювальні препарати для прання; вибілювальні препарати на косметичні потреби; вибілювальні препарати на побутові потреби; вибілюва-

льні солі; візерунки перевідні на косметичні потреби; віск для взуття; віск для вусів; віск для депіляції; віск для паркетної підлоги; віск для підлоги; воски для вичиненої шкіри; вулканічний попіл для чищення; в'яжучі речовини на косметичні потреби; ганчірки, просочені мийними засобами для чищення; гаултерієва олія; гелі для вибілювання зубів; геліотропін; гераніол; гострильні препарати; грим; губна помада; дезодоранти для домашніх тварин; дезодоранти для людей або тварин; дезодорувальне мило; детергенти, крім призначених для використання у виробничих процесах та на медичні потреби; духмяна вода; духмяна деревина; екстракти квітів (парфумерія); екстракти трав на косметичні потреби; ефірні есенції; ефірні олії; ефірні олії кедрові; ефірні олії лимонні; ефірні олії цитронові; жавелева вода; жасминна олія; жири на косметичні потреби; забарвлювальні речовини для волосся; забарвлювальні речовини для туалетів; захисні препарати для вичиненої шкіри (полірувальні); знебарвлювальні препарати; знежирювачі, крім призначених для використання у виробничих процесах; зубні порошки і пасти; іонон (парфумерія); камені для гоління (в'яжучі засоби); карбід кремнію (абразив); карбіди металів (абразиви); клеючі препарати для кріплення штучних вій; клеючі препарати для кріплення штучного волосся; клеючі препарати на косметичні потреби; колагенові препарати на косметичні потреби; кондиціонери для догляду за волоссям; кора мильного дерева для миття та прання; корунд (абразив); косметика; косметика для брів; косметика для дітей; косметика для тварин; косметичні маски; косметичні препарати для ванн; косметичні препарати для випрямляння волосся; косметичні препарати для вій; косметичні препарати для догляду за шкірою; косметичні препарати для схуднення; кравецький віск; креми для взуття; креми для вибілювання шкіри; креми для вичиненої шкіри; креми для полірування; креми косметичні; крокус; крохмаль для надавання блиску білизні; крохмаль для прання; кускове туалетне мило; лавандова вода; лавандова олія; ладан; лаки для волосся; лаки для нігтів; лосьйони для волосся; лосьйони на косметичні потреби; лосьйони після гоління; масажні гелі, крім призначених на медичні потреби; масажні свічки на косметичні потреби; мастики протиковзні для підлоги; мигдалева олія; мигдалеве мило; мигдалеве молоко на косметичні потреби; мийна сода для чищення; мило для гоління; мило для яскравлення текстилю; мило кускове; мило проти надмірного потовиділення; мило проти пітніння ніг; мило; мускус (парфумерія); м'ята для парфумерних виробів; м'ятна есенція (ефірна олія); набори косметики; наждак; наждачне полотно; наждачний папір; наклейки декоративні на нігті; нейтралізанти для перманентного завивання; обкурювальні препарати (парфумерія); одеколони; олівці для брів; олівці косметичні; олії для догляду за тілом; олії для парфумів; олії на косметичні потреби; олії чистильні; олія скипидарна для знежирювання; ополіскувачі для порожнини рота, крім призначених на медичні потреби; основи для квіткових парфумів; осушувальні речовини для посудомийних машин; очищальне молочко для догляду за тілом; очищальні засоби для інтимної гігієни нелікувальні; очищальні препарати; очищальні розчини; парфумерні вироби; парфумерно-косметичні препарати; парфуми; пасти для ременів для правлення бритв; пемза; перекис водню на косметичні потреби; полірувальний віск; полірувальний папір; полірувальний порошок; полірувальні камені; полірувальні препарати; полірувальні препарати для взуття; полірувальні препарати для меблів та підлоги; помади на косметичні потреби; пом'якшувачі тканин для прання; пральна синька; пральні препарати; препарати для ароматизації повітря; препарати для ванн, крім призначених на медичні потреби; препарати для вибілювання вичиненої шкіри; препарати для видаляння воску з підлоги (очищальні препарати); препарати для видаляння іржі; препарати для видаляння лаків; препарати для видаляння лакофарбового покриття; препарати для видаляння накипу на побутові потреби; препарати для видаляння плям; препарати для видаляння політур; препарати для гоління; препарати для депіляції; препарати для догляду за нігтями; препарати для завивання волосся; препарати для замочування білизни; препарати для засмагання (косметичні); препарати для знімання макіяжу; препарати для макіяжу; препарати для надавання блиску (полірувальні); препарати для надавання блиску білизні; препарати для надавання блиску листю рослин; препарати для освіження подиху для особистої гігієни; препарати для полірування зубних протезів; препарати для розблоковування засмічених стічних труб; препарати для розгладжування (крохмалення); препарати для сухого чищення; препарати для чищення зубних протезів; препарати для чищення шпалер; препарати з алое вера на косметичні потреби; пристрої для ароматизації повітря з паличками-дифузорами; пудра для макіяжу; рідини для зняття лаку з нігтів; рідини для чищення вітрового скла; рідини протиковзні для підлоги; розчини для промивання очей, не на медичні потреби; сафрол; саше для духмянення білизни; серветки, просочені косметичними лосьйонами; серветки, просочені препаратами для знімання макіяжу; скипидар для знежирювання; смужки для вибілювання зубів; смужки для освіження подиху; сода лужна; солі для ванн, крім призначених на медичні потреби; сонцезахисні препарати; спринцювальні препарати для інтимної гігієни або для дезодорування (парфумерно-косметичні препарати); стиснене повітря в контейнерах для чищення або видаляння пилу; сухі шампуні; талькова присипка для догляду за тілом; терпени (ефірні олії); трепел для полірування; трояндова олія; туалетна вода; туш для вій; фарби для бороди; фарби для волосся; фарби косметичні; фітокосметичні препарати; футляри для губної помади; хімікати для яскравлення барв під час прання на побутові потреби; хна (косметичний барвник); чистильна крейда; чистильні препарати; чистильні препарати хімічні на побутові потреби; шампуні для домашніх тварин (нелікувальні препарати для догляду за тваринами); шампуні для тварин (нелікувальні препарати для догляду за тваринами); шампуні; шевський вар; шевський віск; шліфувальна шкурка; шліфувальне полотно; шліфу-

вальні камені; шліфувальні препарати; штучні вії; штучні нігті.

---

(111) **281117** **(210)** **m 2018 15375**
(151) **25.08.2020** **(220)** **02.07.2018**
(181) **02.07.2028**
(732) **БІ.ПІ.СІ. ПРОФАРМА ХОЛДІНГ ЛІМІТЕД (BPC PROPHARMA HOLDING LIMITED);**
11 Боумполінас Стріт, 1ст Фло, 1060 Нікосія, Кіпр (11 Boumpoulinas Street, 1st Floor, 1060 Nicosia, Cyprus) (CY)

(540)

MieloFAN

(511)

Кл. 5: Дієтичні харчові продукти і речовини, призначені для медичного чи ветеринарного використання; дієтичні добавки для людей і тварин; вітамінні препарати; заспокійливі препарати; мінеральні біологічно активні харчові добавки; дієтичні напої, призначені на медичні потреби.

Кл. 29: Айвар (законсервований перець); алое вера, приготоване для споживання людьми; альбумінове молоко; альгінати на кулінарні потреби; анчоуси неживі; арахіс оброблений; арахісове масло; арахісове молоко; арахісове молоко на кулінарні потреби; артишоки законсервовані; бекон; білки на кулінарні потреби; білок яєчний; боби законсервовані; бульгогі (корейська страва з яловичини); бульйони; бульйонні концентрати; варення; вершки (молочні продукти); вироби з тіста на основі картоплі; вівсяне молоко; водорості червоні законсервовані; голотурії неживі; горіхи зі смаковими та ароматичними добавками; горіхи оброблені; горох законсервований; гриби законсервовані; гуакамоле (пюре з авокадо); деруни; джеми; дичина забита; егног безалкогольний; екстракти харчові з морських водоростей; ескамолес (їстівні яйця мурах оброблені); желатин; желе м'ясні; желе харчові; жир кістковий харчовий; жир свинячий; жири тваринні харчові; жирові речовини для виготовляння харчових жирів; жовток яєчний; журавлинне варення; закуски на основі фруктів; замінники молока; заморожені фрукти; засолена риба; зацукровані горіхи; збиті вершки; згущене молоко; ікра баклажанна; ікра кабачкова; ікра риб'яча оброблена; імбирний джем; їстівні комахи неживі; йогурт; кальбі (м'ясні страви на грилі); капуста квашена; картопляні пластівці; кефір; кисломолочні сири; кільця цибулі в клярі; кімчі (квашена овочева страва); клеми (молюски) неживі; кліпфіск (солоно-сушена тріска); ковбасні вироби; кокосова олія харчова; кокосове масло; кокосове молоко; кокосове молоко на кулінарні потреби; кокосовий жир; кокосові горіхи сухі; коктейлі молочні; композиції з оброблених фруктів; корн-доги; корнішони; котлети з тофу; креветки неживі; креветки пилчасті неживі; креми на основі овочів; кров'яна ковбаса; крокети; кукурудза цукрова оброблена; кукурудзяна олія харчова; кумис (молочний напій); кунжутна олія харчова; лангусти неживі; лецитин на кулінарні потреби; лимонний сік на кулінарні потреби; лялечки шовкопрядів для споживання людьми; маргарин; масло; масло какао харчове; масляний крем; мигдалеве молоко; мигдалеве молоко на кулінарні потреби; мигдаль товчений; мідії неживі; молоко; молоко з підвищеним вмістом білка; молоко сухе; молочні напої з перевагою молока; молочні продукти; муси овочеві; муси рибні; м'ясні екстракти; м'ясні консерви; м'ясо; м'ясо законсервоване; напої на основі арахісового молока; напої на основі кокосового молока; напої на основі мигдалевого молока; насіння оброблене; насіння соняшнику оброблене; оболонки для ковбасних виробів натуральні або штучні; овочеві консерви; овочеві салати; овочеві соки для куховарення; овочі законсервовані; овочі скуховарені; овочі сухі; оливки законсервовані; оливкова олія харчова; оливкова олія холодного віджиму харчова; олія з насіння льону харчова; омари неживі; оселедці неживі; пальмова олія харчова; пальмоядрова олія харчова; паштети печінкові; пектин на кулінарні потреби; печінка; пилок, приготований як харчовий продукт; повидла; продукти для овочевих супів; простокваша (скисле молоко); птиця свійська нежива; раки неживі; ракоподібні неживі; риба законсервована; риба нежива; риба сімейства лососевих нежива; рибне борошно для споживання людьми; рибне філе; рибні консерви; риб'ячий клей харчовий; рисове молоко; рисове молоко на кулінарні потреби; ріпакова олія харчова; родзинки; ряжанка (сквашене топлене молоко); сало свиняче; сардини неживі; свинина; свиріпова олія харчова; сири; сирники; сироватка молочна; сичуг; складники для готування бульйонів; сметана (сквашені вершки); соєва олія харчова; соєве молоко; соєві боби законсервовані харчові; соєві котлети; соління; солоне м'ясо; соняшникова олія харчова; сосиски; сосиски для хот-догів; сосиски у тісті; сочевиця законсервована; спреди (бутербродні пасти) на основі горіхів; сублімоване м'ясо; сублімовані овочі; суміші для готування супів; суміші, що містять жири, для бутербродів; супи; тагіні (паста з насіння кунжуту); тваринний кістковий мозок харчовий; тельбухи; томатна паста; томатне пюре; томатний сік для куховарення; тофу; трюфелі законсервовані; тунець неживий; устриці неживі; фалафель; ферменти молочні на кулінарні потреби; фініки; фрукти законсервовані; фрукти зацукровані; фрукти тушковані; фрукти, законсервовані спиртом; фрукти, поглазуровані цукром; фруктова цедра; фруктове повидло пресоване; фруктовий м'якуш; фруктові желе; фруктові консерви; фруктові салати; фруктові чипси; фундук оброблений; харчові жири; харчові олії; харчові продукти на основі риби; харчові пташині гнізда; хумус (паста з нуту); цибуля законсервована; часник законсервований; черепашки неживі; чипси картопляні; чипси картопляні низькокалорійні; чорна ікра; шинка; юба (плівка з соєвого молока); яблучне пюре; ягоди законсервовані; яєчний порошок; яйця слимаків для споживання; яйця; якіторі.

---

(111) **281118** (210) **m 2018 15376**
(151) **25.08.2020** (220) **02.07.2018**
(181) **02.07.2028**
(732) **БІ.ПІ.СІ. ПРОФАРМА ХОЛДІНГ ЛІМІТЕД (BPC PROPHARMA HOLDING LIMITED);**
11 Боумполінас Стріт, 1ст Фло, 1060 Нікосія, Кіпр (11 Boumpoulinas Street, 1st Floor, 1060 Nicosia, Cyprus) (CY)

(540)

МієлоФАН

(511)

Кл. 5: Дієтичні харчові продукти і речовини, призначені для медичного чи ветеринарного використання; дієтичні добавки для людей і тварин; вітамінні препарати; заспокійливі препарати; мінеральні біологічно активні харчові добавки; дієтичні напої, призначені на медичні потреби.

Кл. 29: Айвар (законсервований перець); алое вера, приготоване для споживання людьми; альбумінове молоко; альгінати на кулінарні потреби; анчоуси неживі; арахіс оброблений; арахісове масло; арахісове молоко; арахісове молоко на кулінарні потреби; артишоки законсервовані; бекон; білки на кулінарні потреби; білок яєчний; боби законсервовані; бульгогі (корейська страва з яловичини); бульйони; бульйонні концентрати; варення; вершки (молочні продукти); вироби з тіста на основі картоплі; вівсяне молоко; водорості червоні законсервовані; голотурії неживі; горіхи зі смаковими та ароматичними добавками; горіхи оброблені; горох законсервований; гриби законсервовані; гуакамоле (пюре з авокадо); деруни; джеми; дичина забита; егног безалкогольний; екстракти харчові з морських водоростей; ескамолес (їстівні яйця мурах оброблені); желатин; желе м'ясні; желе харчові; жир кістковий харчовий; жир свинячий; жири тваринні харчові; жирові речовини для виготовляння харчових жирів; жовток яєчний; журавлинне варення; закуски на основі фруктів; замінники молока; заморожені фрукти; засолена риба; зацукровані горіхи; збиті вершки; згущене молоко; ікра баклажанна; ікра кабачкова; ікра риб'яча оброблена; імбирний джем; їстівні комахи неживі; йогурт; кальбі (м'ясні страви на грилі); капуста квашена; картопляні пластівці; кефір; кисломолочні сири; кільця цибулі в клярі; кімчі (квашена овочева страва); клеми (молюски) неживі; кліпфіск (солоно-сушена тріска); ковбасні вироби; кокосова олія харчова; кокосове масло; кокосове молоко; кокосове молоко на кулінарні потреби; кокосовий жир; кокосові горіхи сухі; коктейлі молочні; композиції з оброблених фруктів; корн-доги; корнішони; котлети з тофу; креветки неживі; креветки пилчасті неживі; креми на основі овочів; кров'яна ковбаса; крокети; кукурудза цукрова оброблена; кукурудзяна олія харчова; кумис (молочний напій); кунжутна олія харчова; лангусти неживі; лецитин на кулінарні потреби; лимонний сік на кулінарні потреби; лялечки шовкопрядів для споживання людьми; маргарин; масло; масло какао харчове; масляний крем; мигдалеве молоко; мигдалеве молоко на кулінарні потреби; мигдаль товчений; мідії неживі; молоко; молоко з підвищеним вмістом білка; молоко сухе; молочні напої з перевагою молока; молочні продукти; муси овочеві; муси рибні; м'ясні екстракти; м'ясні консерви; м'ясо; м'ясо законсервоване; напої на основі арахісового молока; напої на основі кокосового молока; напої на основі мигдалевого молока; насіння оброблене; насіння соняшнику оброблене; оболонки для ковбасних виробів натуральні або штучні; овочеві консерви; овочеві салати; овочеві соки для куховарення; овочі законсервовані; овочі скуховарені; овочі сухі; оливки законсервовані; оливкова олія харчова; оливкова олія холодного віджиму харчова; олія з насіння льону харчова; омари неживі; оселедці неживі; пальмова олія харчова; пальмоядрова олія харчова; паштети печінкові; пектин на кулінарні потреби; печінка; пилок, приготований як харчовий продукт; повидла; продукти для овочевих супів; простокваша (скисле молоко); птиця свійська нежива; раки неживі; ракоподібні неживі; риба законсервована; риба нежива; риба сімейства лососевих нежива; рибне борошно для споживання людьми; рибне філе; рибні консерви; риб'ячий клей харчовий; рисове молоко; рисове молоко на кулінарні потреби; ріпакова олія харчова; родзинки; ряжанка (сквашене топлене молоко); сало свиняче; сардини неживі; свинина; свиріпова олія харчова; сири; сирники; сироватка молочна; сичуг; складники для готування бульйонів; сметана (сквашені вершки); соєва олія харчова; соєве молоко; соєві боби законсервовані харчові; соєві котлети; соління; солоне м'ясо; соняшникова олія харчова; сосиски; сосиски для хот-догів; сосиски у тісті; сочевиця законсервована; спреди (бутербродні пасти) на основі горіхів; сублімоване м'ясо; сублімовані овочі; суміші для готування супів; суміші, що містять жири, для бутербродів; супи; тагіні (паста з насіння кунжуту); тваринний кістковий мозок харчовий; тельбухи; томатна паста; томатне пюре; томатний сік для куховарення; тофу; трюфелі законсервовані; тунець неживий; устриці неживі; фалафель; ферменти молочні на кулінарні потреби; фініки; фрукти законсервовані; фрукти зацукровані; фрукти тушковані; фрукти, законсервовані спиртом; фрукти, поглазуровані цукром; фруктова цедра; фруктове повидло пресоване; фруктовий м'якуш; фруктові желе; фруктові консерви; фруктові салати; фруктові чипси; фундук оброблений; харчові жири; харчові олії; харчові продукти на основі риби; харчові пташині гнізда; хумус (паста з нуту); цибуля законсервована; часник законсервований; черепашки неживі; чипси картопляні; чипси картопляні низькокалорійні; чорна ікра; шинка; юба (плівка з соєвого молока); яблучне пюре; ягоди законсервовані; яєчний порошок; яйця слимаків для споживання; яйця; якіторі.

---

(111) **281119** (210) **m 2018 15395**
(151) **25.08.2020** (220) **02.07.2018**
(181) **02.07.2028**
(591) жовтий, білий, чорний
(732) **Березинець Володимир Валентинович;**
вул. Коцюбинського, 6, м. Старобільськ, Луганська обл., 92703 (UA)

(540)

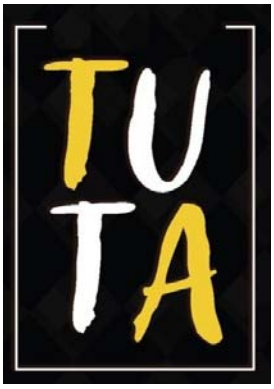

Дивись кольорову копію з оригіналу зображення знака в кінці бюлетеня

(511)

Кл. 30: Арахісові кондитерські вироби; ароматизатори для напоїв, крім ефірних олій; ароматизатори для тортів, тістечок, крім ефірних олій; ароматизатори для харчових продуктів, крім ефірних олій; ароматичні суміші харчові; баоцзи (парові пиріжки з начинкою); батончики злакові; батончики злакові з високим вмістом білка; бджолине маточне молочко; бібімбап (рис, змішаний з овочами та яловичиною); бобове борошно; борошно горіхове; борошно гречане; борошно з тапіоки; борошно; борошняні кондитерські вироби; булгур; булки; булочки здобні; бурріто; ванілін (замінник ванілі); ванільні ароматизатори на кулінарні потреби; вареники (вироби з тіста з начинкою); вафлі; вермішель (локшина); вироби з тіста на основі борошна; вівсяне борошно; вівсяні пластівці; в'яжучі речовини для ковбас; в'яжучі речовини для морозива; галетне печиво; гвоздика (прянощі); гірчиця; гірчичне борошно; глазур для тортів, тістечок; глюкоза на кулінарні потреби; горішки, вкриті шоколадом; городні трави законсервовані (присмаки); гречка оброблена; дзеркальна глазур; добавки з клейковини на кулінарні потреби; дріжджі; дульсе-де-лече; есенції для харчових продуктів, крім ефірних есенцій і ефірних олій; жувальні гумки для освіжання подиху; жувальні гумки; журавлинний соус (приправа); заварний крем; загущувачі для готування харчових продуктів; закваска; закваски для тіста; закуски на основі злаків; закуски на основі рису; замінники кави; заморожений йогурт (льодяні кондитерські вироби); заморожений кефір (льодяні кондитерські вироби); заправки для салату; зародки пшениці для споживання людьми; зернові продукти; зефір (кондитерські вироби); імбир (прянощі); їстівний папір; їстівний рисовий папір; кава; кава несмажена; кавові ароматизатори; кавові напої з молоком; какао; какаові напої з молоком; каперси; карамелі (цукерки); карі (прянощі); картопляне борошно; квітки або листя рослин, що використовуються як замінники чаю; кетчуп (соус); кімбап (корейська рисова страва); кімчіджон (млинці з квашених овочів); кіноа оброблена; кіши (пироги); клейковина, приготована як харчовий продукт; кондитерські вироби; кондитерські вироби для прикрашання новорічних ялинок; кондитерські вироби з цукром; кориця (прянощі); крекери; крем з винного каменю на кулінарні потреби; крохмаль харчовий; крупа для мамалиґи; крупи харчові; крутони; кубики льоду; кукурудза подрібнена; кукурудза смажена; кукурудзяне борошно; кукурудзяні пластівці; куркума; кускус (манна крупа); кухонна сіль; лід для охолоджування; лід натуральний або штучний; лід у вигляді стружки з підсолодженими червоними бобами; локричні кондитерські вироби; локшина; локшина соба (локшина з гречаного борошна); локшина удон (локшина з пшеничного борошна); ломпер (тонкі картопляні коржики); майонез; макарони; макаронні вироби; макаруни (кондитерські вироби); мальтоза; мамалиґа; манна крупа; маринади; марципани; мед; меляса харчова; мигдалеве тісто; мигдалеві кондитерські вироби; місо (приправа); млинці; морозиво; морська вода для куховарення; морські водорості (приправа); муси десертні (кондитерські вироби); муси шоколадні; мускатні горіхи; мюслі; м'ясна підлива; м'ята для кондитерських виробів; м'ятні льодяники для освіжання подиху; м'ятні солодощі; напої на основі кави; напої на основі какао; напої на основі ромашки; напої на основі чаю; напої на основі шоколаду; насіння анісу; насіння зірчастого анісу; насіння кунжуту (приправи); насіння льону на кулінарні потреби (приправа); настої нелікувальні; оброблене насіння, що використовується як приправа; овес подрібнений; окономіякі (японські солоні млинці); онігірі (рисові кульки); оцет; очищений овес; очищений ячмінь; палички локричні (кондитерські вироби); пальмовий цукор; пастила (кондитерські вироби); пастилки (кондитерські вироби); пекарські порошки; пельмені (вироби з тіста з м'ясною начинкою); перець; перець запашний; перець стручковий (присмаки); песто (соус); петіфури (тістечка); печиво; пивний оцет; пироги; пироги з м'ясом; пікалілі; піци; пластівці (зернові продукти); помадки (кондитерські вироби); попкорн; порошки для виготовляння морозива; праліне; прикраси з цукерок для тортів, тістечок; прикраси з шоколаду для тортів, тістечок; приправи; природні підсолоджувачі; присмаки; прісний хліб; продукти на основі вівса; прополіс; пряники; прянощі; пудинги; пудра на торти, тістечка; пшеничне борошно; равіолі; рамен (японська страва на основі локшини); реліш (приправа); речовини для пом'якшування м'яса на побутові потреби; речовини для усталювання збитих вершків; рис; рис швидкого приготування; рисова маса на кулінарні потреби; рисовий пудинг; рисові торти, тістечка; рослинні продукти, що використовуються як замінники кави; саго; сандвічі; сандвічі з сосискою; селерова сіль; сенбей (рисові крекери); сироп з агави (природний підсолоджувач); сироп мелясовий; сіль для консервування харчових продуктів; соєва паста (приправа); соєве борошно; соєвий соус; солод для споживання людьми; солодові бісквіти; солодові екстракти харчові; солодощі (цукерки); сорбети (льоди); соуси (приправи); соуси для макаронних виробів; спагеті; спреди (бутербродні пасти) на основі шоколаду; спреди (бутербродні пасти) шоколадні, що містять горіхи; спрінгроли; страви, приготовані на основі локшини; сублімовані страви з макаронними виробами як основним інгредієнтом; сублімовані страви з рисом як основним інгредієнтом; суміші для глазурування шинки; суміші для тіста для окономіякі (японських солоних млинців); сухарики-грінки; сухарі; сухарі панірувальні; сухе печиво; суші; табуле; тако; тапіока; тарти; тістечка; тісто; тісто бездріжджове на торти і

тістечка; тісто на кондитерські вироби; тісто на торти і тістечка; томатний соус; торти; тортильї; французький пиріг з паштетом; фруктові желе (кондитерські вироби); фруктові соуси; халва; харчова сода (бікарбонат натрію на куховарські потреби); харчові льоди; хліб; цзяоцзи (вироби з тіста з начинкою); цикорій (кавовий замінник); цукерки; цукор; чай охолоджений; чай; часник подрібнений (приправа); чатні (приправа); чизбургери (сандвічі); чоучоу (приправа); шафран (присмака); шоколад; шоколадні напої з молоком; яблучний соус (приправа); ячмінне борошно; ячмінь подрібнений.

Кл. 32: Аперитиви безалкогольні; безалкогольні напої; безалкогольні напої зі смаком кави; безалкогольні напої зі смаком чаю; безалкогольні напої на основі меду; безалкогольні фруктові екстракти; безалкогольні фруктові напої; виноградне сусло неферментоване; води (напої); газовані води; екстракти хмелю для виготовляння пива; есенції для виготовляння напоїв; зельтерська вода; ізотонічні напої; імбирне пиво; імбирний ель; квас (безалкогольний напій); коктейлі безалкогольні; коктейлі на основі пива; лимонади; літієва вода; мінеральні води (напої); напої енергетичні безалкогольні; напої з алое вера безалкогольні; напої на основі рису, крім замінників молока; напої на основі сої, крім замінників молока; напої, що містять молочну сироватку; овочеві соки (напої); оршад; пивне сусло; пиво; порошки для виготовляння газованих напоїв; сарсапарель (безалкогольний напій); сидр безалкогольний; сиропи для лимонаду; сиропи для напоїв; складники для виготовляння газованих вод; складники для виготовляння лікерів; складники для виготовляння напоїв; смузі; содова вода; соки фруктові; солодове пиво; солодове сусло; спортивні напої, збагачені протеїном; столові води; сусла; таблетки для виготовляння газованих напоїв; томатний сік (напій); тонізуючі охолоджуючі напої; фруктові нектари безалкогольні; шербети (напої); ячмінний ель (пиво).

Кл. 35: Адміністративне оброблення замовлень на купівлю; аукціонний продаж; демонстрування товарів; надавання онлайнових торговельних майданчиків для покупців та продавців товарів і послуг; послуги закупівельні для інших (закуповування товарів та послуг для інших підприємств); представляння товарів на засобах інформування з метою роздрібного продажу; сприяння продажам для інших - всі вищезазначені послуги, не пов'язані з введенням в цивільний оборот товарів 9 класу, а саме: адаптерів та аксесуарів до мобільних телефонів, смартфонів і планшетних комп'ютерів, флеш-накопичувачів USB, навушників, ваг; розміщування в одному місці, на користь іншим особам, асортименту товарів споживчого призначення (крім їх транспортування), крім товарів 9 класу, а саме: адаптерів та аксесуарів до мобільних телефонів, смартфонів і планшетних комп'ютерів, флеш-накопичувачів USB, навушників, ваг, яке дає змогу покупцям зручно оглядати і купувати ці товари в магазинах роздрібної та оптової торгівлі, за допомогою торговельних автоматів, каталогів посилкової торгівлі, через веб-сайти, програми телемагазинів.

Кл. 43: Забезпечування устаткованням для наметового табору; замовляння місць в пансіонатах; кейтерингові послуги щодо забезпечування їжею та напоями; орендування приміщень для зустрічей; орендування тимчасового житла; пансіонати для тварин; послуги агентств із забезпечування житлом (у готелях, пансіонатах); послуги барів; послуги будинків для людей похилого віку; послуги готелів; послуги дитячих ясел; послуги їдалень; послуги кафе; послуги кафетеріїв; послуги мотелів; послуги пансіонатів; послуги ресторанів; послуги ресторанів самообслуговування; послуги ресторанів японської кухні; послуги ресторанів, що спеціалізуються на стравах з локшини удон та соба; послуги снек-барів; послуги таборів вихідного дня (забезпечування тимчасовим житлом); послуги туристичних баз; прокат диспенсерів для питної води; прокат наметів; прокат обладнання для куховарення; прокат освітлювальної апаратури; прокат пересувних будівель; прокат стільців, столів, столової білизни, скляного посуду; резервування місць в готелях; резервування тимчасового житла; служби прийому для тимчасового розміщування (керування прибуттям та відправленням); створювання композицій з харчових продуктів.

---

(111) **281120** **(210)** **m 2018 15401**
(151) **25.08.2020** **(220)** **02.07.2018**
(181) **02.07.2028**
(732) **Гришина Юлія Євгенівна;**
вул. Петра Заломова, 2, кв. 59, м. Київ, 03069 (UA)
Решетнікова Наталія Андріївна;
просп. Героїв Сталінграда, 4, корп. 3, кв. 11, м. Київ, 04211 (UA)
Черкас Оксана Борисівна;
вул. Ірпінська, 64, кв. 47, м. Київ, 03079 (UA)

(540)

(511)

Кл. 41: Академії (освіта); викладання; освітні послуги; відеознімання; влаштовування і проведення з'їздів; влаштовування і проведення колоквіумів; влаштовування і проведення конференцій; влаштовування і проведення концертів; влаштовування і проведення навчальних форумів з особистою присутністю; влаштовування і проведення практичних занять (навчання); влаштовування і проведення семінарів; влаштовування і проведення симпозіумів; влаштовування конкурсів краси; гімнастичне викладання; дошкільні навчальні заклади; екзаменування у навчанні; забезпечування незавантажними відеозаписами в режимі он-лайн; забезпечування незавантажними електронними публікаціями в режимі он-лайн; забезпечування незавантажними музи-

чними творами в режимі он-лайн; забезпечування спортивним устаткованням; забезпечування устаткованням для відпочинку; заочні курси; ігрові послуги, що надаються в режимі он-лайн через комп'ютерну мережу; інформування щодо відпочинку; інформування щодо освіти; інформування щодо розваг; кінопокази; мікрофільмування; монтування відеострічок; навчальні послуги, що надаються за допомогою симуляторів; навчання айкідо; навчання індивідуальне; навчання у школах-інтернатах; написання кіносценаріїв; написання пісень; написання сценаріїв, крім призначених на рекламні потреби; написання текстів; організовування видовищ (послуги імпресаріо); організовування виставок на культурні або освітні потреби; організовування конкурсів (освітніх або розважальних); організовування лотерей; організовування показів мод на розважальні потреби; організовування розважальних костюмованих заходів; організовування спортивних змагань; освітні послуги, що надаються школами; планування вечірок (розваги); послуги артистів з розважання; послуги бібліотек з видавання книжок; послуги диск-жокеїв; послуги дискотек; послуги з каліграфії; послуги з макетування, крім призначених на рекламні потреби; послуги з усного перекладу; послуги зоопарків; послуги інструкторів (навчання); послуги караоке; послуги кіностудій; послуги клубів (розважальні або освітні); послуги клубів здоров'я (оздоровчі та фітнес-тренування); послуги оркестрів; послуги перекладачів; послуги персональних тренерів (фітнес-тренування); послуги спортивних таборів; послуги студій записування; послуги таборів вихідного дня (розважання); послуги фоторепортерів; послуги щодо музичного композиціювання; практичне навчання (демонстрування); представляння вистав наживо; представляння естрадних вистав; проведення екскурсійних турів; проведення занять з фітнесу; прокат аудіоапаратури; прокат видовищних декорацій; прокат відеокамер; прокат відеомагнітофонів; прокат іграшок; прокат ігрового обладнання; прокат кіноапаратури; прокат спортивних майданчиків; прокат спортивного обладнання, крім транспортних засобів; прокат творів мистецтва; прокат театральних декорацій; професійна перепідготовка; професійне орієнтування (поради щодо освіти або навчання); публікування електронних книжок та журналів у режимі он-лайн; публікування книжок; публікування текстів, крім рекламних; радіопередачі розважальні; релігійна освіта; розважальні послуги; створювання видовищ; створювання музичних творів; створювання радіо- і телевізійних програм; створювання фільмів, крім рекламних; театральні постановки; телевізійні передачі розважальні; фізичне виховування; фотографування.

---

(111) **281121** **(210)** **m 2018 15402**
(151) **25.08.2020** **(220)** **02.07.2018**
(181) **02.07.2028**
(732) **Гришина Юлія Євгенівна;**
вул. Петра Заломова, 2, кв. 59, м. Київ, 03069 (UA)
Решетнікова Наталія Андріївна;
просп. Героїв Сталінграда, 4, корп. 3, кв. 11, м. Київ, 04211 (UA)
Черкас Оксана Борисівна;
вул. Ірпінська, 64, кв. 47, м. Київ, 03079 (UA)

(540)

(511)
Кл. 41: Академії (освіта); викладання; освітні послуги; відеознімання; влаштовування і проведення з'їздів; влаштовування і проведення колоквіумів; влаштовування і проведення конференцій; влаштовування і проведення концертів; влаштовування і проведення навчальних форумів з особистою присутністю; влаштовування і проведення практичних занять (навчання); влаштовування і проведення семінарів; влаштовування і проведення симпозіумів; влаштовування конкурсів краси; гімнастичне викладання; дошкільні навчальні заклади; екзаменування у навчанні; забезпечування незавантажними відеозаписами в режимі он-лайн; забезпечування незавантажними електронними публікаціями в режимі он-лайн; забезпечування незавантажними музичними творами в режимі он-лайн; забезпечування спортивним устаткованням; забезпечування устаткованням для відпочинку; заочні курси; ігрові послуги, що надаються в режимі он-лайн через комп'ютерну мережу; інформування щодо відпочинку; інформування щодо освіти; інформування щодо розваг; кінопокази; мікрофільмування; монтування відеострічок; навчальні послуги, що надаються за допомогою симуляторів; навчання айкідо; навчання індивідуальне; навчання у школах-інтернатах; написання кіносценаріїв; написання пісень; написання сценаріїв, крім призначених на рекламні потреби; написання текстів; організовування видовищ (послуги імпресаріо); організовування виставок на культурні або освітні потреби; організовування конкурсів (освітніх або розважальних); організовування лотерей; організовування показів мод на розважальні потреби; організовування розважальних костюмованих заходів; організовування спортивних змагань; освітні послуги, що надаються школами; планування вечірок (розваги); послуги артистів з розважання; послуги бібліотек з видавання книжок; послуги диск-жокеїв; послуги дискотек; послуги з каліграфії; послуги з макетування, крім призначених на рекламні потреби; послуги з усного перекладу; послуги зоопарків; послуги інструкторів (навчання); послуги караоке; послуги кіностудій; послуги клубів (розважальні або освітні); послуги клубів здоров'я (оздоровчі та фітнес-тренування); послуги оркестрів; послуги перекладачів; послуги персональних тренерів (фітнес-тренування); послуги спортивних таборів; послуги студій записування; послу-

ги таборів вихідного дня (розважання); послуги фоторепортерів; послуги щодо музичного композиціювання; практичне навчання (демонстрування); представляння вистав наживо; представляння естрадних вистав; проведення екскурсійних турів; проведення занять з фітнесу; прокат аудіоапаратури; прокат видовищних декорацій; прокат відеокамер; прокат відеомагнітофонів; прокат іграшок; прокат ігрового обладнання; прокат кіноапаратури; прокат спортивних майданчиків; прокат спортивного обладнання, крім транспортних засобів; прокат творів мистецтва; прокат театральних декорацій; професійна перепідготовка; професійне орієнтування (поради щодо освіти або навчання); публікування електронних книжок та журналів у режимі он-лайн; публікування книжок; публікування текстів, крім рекламних; радіопередачі розважальні; релігійна освіта; розважальні послуги; створювання видовищ; створювання музичних творів; створювання радіо- і телевізійних програм; створювання фільмів, крім рекламних; театральні постановки; телевізійні передачі розважальні; фізичне виховування; фотографування.

---

(111) **281122** **(210)** **m 2018 15454**
(151) **25.08.2020** **(220)** **02.07.2018**
(181) **02.07.2028**
(732) **Акціонєрноє общєство Фірма "Август" (Акционерное общество Фирма "Август"); уліца Центральная, дом 20 А, город Чєрноголовка, Московская область, 142432, Російська Федерація (улица Центральная, дом 20 А, город Черноголовка, Московская область, 142432, Российская Федерация) (RU)**

(540)

ИНСАЙД

(511)

Кл. 1: Поверхнево-активні речовини, в тому числі ад'юванти; консерванти для квітів; речовини для консервування насіння; дефоліанти; добавки хімічні до фунгіцидів; хімічні добавки до гербіцидів; замазки для дерев (лісівництво); препарати для регулювання росту рослин; препарати з мікроелементами для рослин; хімічні препарати для захисту винограду від мілдью; хімікати для захисту винограду від хвороб; хімічні препарати для захисту зернових культур від сажкових хвороб; хімічні препарати для наукових цілей, крім призначених для медичного або ветеринарного використання; препарати проти проростання овочів; добрива; добрива для сільського господарства; хімікати для плодівництва, крім фунгіцидів, гербіцидів, інсектицидів та паразитицидів; сільськогосподарські хімікати, крім фунгіцидів, гербіцидів, інсектицидів та паразитицидів; препарати для поліпшування стану ґрунту; емульгатори.

Кл. 5: Акарициди; альгіциди; бактерицидні засоби; біоциди; папір проти молі; гербіциди (препарати для знищування шкідливих рослин), в тому числі десиканти та дефоліанти; інсектициди, в тому числі нематоциди; пестициди; препарати для знищування шкідливих тварин, в тому числі молюскоциди; препарати для знищування шкідників; препарати для знищування домового гриба; препарати для знищування личинок; препарати для знищування мух; препарати для знищування гризунів (родентициди), в тому числі для знищування мишей; препарати для знищування слимаків; хімічні препарати для лікування зернових культур, уражених сажковими хворобами; хімікати для лікування винограду, ураженого хворобою; хімічні препарати для лікування мілдью; хімічні препарати для лікування філоксери; репеленти; паразитициди; фунгіциди.

---

(111) **281123** **(210)** **m 2018 15456**
(151) **25.08.2020** **(220)** **02.07.2018**
(181) **02.07.2028**
(732) **Акціонєрноє общєство Фірма "Август" (Акционерное общество Фирма "Август"); уліца Центральная, дом 20 А, город Чєрноголовка, Московская область, 142432, Російська Федерація (улица Центральная, дом 20 А, город Черноголовка, Московская область, 142432, Российская Федерация) (RU)**

(540)

ЛОКОН

(511)

Кл. 1: Поверхнево-активні речовини, в тому числі ад'юванти; консерванти для квітів; речовини для консервування насіння; дефоліанти; добавки хімічні до фунгіцидів; хімічні добавки до гербіцидів; замазки для дерев (лісівництво); препарати для регулювання росту рослин; препарати з мікроелементами для рослин; хімічні препарати для захисту винограду від мілдью; хімікати для захисту винограду від хвороб; хімічні препарати для захисту зернових культур від сажкових хвороб; хімічні препарати для наукових цілей, крім призначених для медичного або ветеринарного використання; препарати проти проростання овочів; добрива; добрива для сільського господарства; хімікати для плодівництва, крім фунгіцидів, гербіцидів, інсектицидів та паразитицидів; сільськогосподарські хімікати, крім фунгіцидів, гербіцидів, інсектицидів та паразитицидів; препарати для поліпшування стану ґрунту; емульгатори.

Кл. 5: Акарициди; альгіциди; бактерицидні засоби; біоциди; папір проти молі; гербіциди (препарати для знищування шкідливих рослин), в тому числі десиканти та дефоліанти; інсектициди, в тому числі нематоциди; пестициди; препарати для знищування шкідливих тварин, в тому числі молюскоциди; препарати для знищування шкідників; препарати для

знищування домового гриба; препарати для знищування личинок; препарати для знищування мух; препарати для знищування гризунів (родентициди), в тому числі для знищування мишей; препарати для знищування слимаків; хімічні препарати для лікування зернових культур, уражених сажковими хворобами; хімікати для лікування винограду, ураженого хворобою; хімічні препарати для лікування мілдью; хімічні препарати для лікування філоксери; репеленти; паразитициди; фунгіциди.

---

(111) **281124** **(210)** **m 2018 15458**
(151) **25.08.2020** **(220)** **02.07.2018**
(181) **02.07.2028**
(732) **Акціонєрноє общєство Фірма "Август" (Акционерное общество Фирма "Август"); уліца Центральная, дом 20 А, город Чєрноголовка, Московская область, 142432, Російська Федерація (улица Центральная, дом 20 А, город Черноголовка, Московская область, 142432, Российская Федерация) (RU)**

(540)

РАЛЛИ

(511)

Кл. 1: Поверхнево-активні речовини, в тому числі ад'юванти; консерванти для квітів; речовини для консервування насіння; дефоліанти; добавки хімічні до фунгіцидів; хімічні добавки до гербіцидів; замазки для дерев (лісівництво); препарати для регулювання росту рослин; препарати з мікроелементами для рослин; хімічні препарати для захисту винограду від мілдью; хімікати для захисту винограду від хвороб; хімічні препарати для захисту зернових культур від сажкових хвороб; хімічні препарати для наукових цілей, крім призначених для медичного або ветеринарного використання; препарати проти проростання овочів; добрива; добрива для сільського господарства; хімікати для плодівництва, крім фунгіцидів, гербіцидів, інсектицидів та паразитицидів; сільськогосподарські хімікати, крім фунгіцидів, гербіцидів, інсектицидів та паразитицидів; препарати для поліпшування стану ґрунту; емульгатори.

Кл. 5: Акарициди; альгіциди; бактерицидні засоби; біоциди; папір проти молі; гербіциди (препарати для знищування шкідливих рослин), в тому числі десиканти та дефоліанти; інсектициди, в тому числі нематоциди; пестициди; препарати для знищування шкідливих тварин, в тому числі молюскоциди; препарати для знищування шкідників; препарати для знищування домового гриба; препарати для знищування личинок; препарати для знищування мух; препарати для знищування гризунів (родентициди), в тому числі для знищування мишей; препарати для знищування слимаків; хімічні препарати для лікування зернових культур, уражених сажковими хворобами; хімікати для лікування винограду, ураженого хворобою; хімічні препарати для лікування мілдью; хімічні препарати для лікування філоксери; репеленти; паразитициди; фунгіциди.

---

(111) **281125** **(210)** **m 2018 15464**
(151) **25.08.2020** **(220)** **02.07.2018**
(181) **02.07.2028**
(732) **Акціонєрноє общєство Фірма "Август" (Акционерное общество Фирма "Август"); уліца Центральная, дом 20 А, город Чєрноголовка, Московская область, 142432, Російська Федерація (улица Центральная, дом 20 А, город Черноголовка, Московская область, 142432, Российская Федерация) (RU)**

(540)

ФУЛТАЙМ

(511)

Кл. 1: Поверхнево-активні речовини, в тому числі ад'юванти; консерванти для квітів; речовини для консервування насіння; дефоліанти; добавки хімічні до фунгіцидів; хімічні добавки до гербіцидів; замазки для дерев (лісівництво); препарати для регулювання росту рослин; препарати з мікроелементами для рослин; хімічні препарати для захисту винограду від мілдью; хімікати для захисту винограду від хвороб; хімічні препарати для захисту зернових культур від сажкових хвороб; хімічні препарати для наукових цілей, крім призначених для медичного або ветеринарного використання; препарати проти проростання овочів; добрива; добрива для сільського господарства; хімікати для плодівництва, крім фунгіцидів, гербіцидів, інсектицидів та паразитицидів; сільськогосподарські хімікати, крім фунгіцидів, гербіцидів, інсектицидів та паразитицидів; препарати для поліпшування стану ґрунту; емульгатори.

Кл. 5: Акарициди; альгіциди; бактерицидні засоби; біоциди; папір проти молі; гербіциди (препарати для знищування шкідливих рослин), в тому числі десиканти та дефоліанти; інсектициди, в тому числі нематоциди; пестициди; препарати для знищування шкідливих тварин, в тому числі молюскоциди; препарати для знищування шкідників; препарати для знищування домового гриба; препарати для знищування личинок; препарати для знищування мух; препарати для знищування гризунів (родентициди), в тому числі для знищування мишей; препарати для знищування слимаків; хімічні препарати для лікування зернових культур, уражених сажковими хворобами; хімікати для лікування винограду, ураженого хворобою; хімічні препарати для лікування мілдью; хімічні препарати для лікування філоксери; репеленти; паразитициди; фунгіциди.

---

(111) **281126** (210) **m 2018 15465**
(151) **25.08.2020** (220) **02.07.2018**
(181) **02.07.2028**
(732) **Акціонєрноє общєство Фірма "Август" (Акционерное общество Фирма "Август"); уліца Центральная, дом 20 А, город Чєрноголовка, Московская область, 142432, Російська Федерація (улица Центральная, дом 20 А, город Черноголовка, Московская область, 142432, Российская Федерация) (RU)**

(540)

НОРДСТРИМ

(511)
Кл. 1: Поверхнево-активні речовини, в тому числі ад'юванти; консерванти для квітів; речовини для консервування насіння; дефоліанти; добавки хімічні до фунгіцидів; хімічні добавки до гербіцидів; замазки для дерев (лісівництво); препарати для регулювання росту рослин; препарати з мікроелементами для рослин; хімічні препарати для захисту винограду від мілдью; хімікати для захисту винограду від хвороб; хімічні препарати для захисту зернових культур від сажкових хвороб; хімічні препарати для наукових цілей, крім призначених для медичного або ветеринарного використання; препарати проти проростання овочів; добрива; добрива для сільського господарства; хімікати для плодівництва, крім фунгіцидів, гербіцидів, інсектицидів та паразитицидів; сільськогосподарські хімікати, крім фунгіцидів, гербіцидів, інсектицидів та паразитицидів; препарати для поліпшування стану ґрунту; емульгатори.
Кл. 5: Акарициди; альгіциди; бактерицидні засоби; біоциди; папір проти молі; гербіциди (препарати для знищування шкідливих рослин), в тому числі десиканти та дефоліанти; інсектициди, в тому числі нематоциди; пестициди; препарати для знищування шкідливих тварин, в тому числі молюскоциди; препарати для знищування шкідників; препарати для знищування домового гриба; препарати для знищування личинок; препарати для знищування мух; препарати для знищування гризунів (родентициди), в тому числі для знищування мишей; препарати для знищування слимаків; хімічні препарати для лікування зернових культур, уражених сажковими хворобами; хімікати для лікування винограду, ураженого хворобою; хімічні препарати для лікування мілдью; хімічні препарати для лікування філоксери; репеленти; паразитициди; фунгіциди.

---

(111) **281127** (210) **m 2018 15500**
(151) **25.08.2020** (220) **02.07.2018**
(181) **02.07.2028**
(732) **Доу АгроСайенсиз ЛЛК, компанія штату Делавер (Dow AgroSciences LLC, a Delaware company); 9330 Зіонсвіль Роуд, Індіанаполіс, Індіана 46268, Сполучені Штати Америки (9330 Zionsville Road, Indianapolis, Indiana 46268, USA) (US)**

(540)

СЛАШ

(511)
Кл. 5: Пестициди; препарати для знищування шкідників; фунгіциди; гербіциди; інсектициди.

---

(111) **281128** (210) **m 2018 15507**
(151) **25.08.2020** (220) **02.07.2018**
(181) **02.07.2028**
(732) **Юнілевер Н. В. (Unilever N.V.); Веєна 455, 3013 АЛ Роттердам, Нідерланди (Weena 455, 3013 AL Rotterdam, The Netherlands) (NL)**

(540)

PUKKA

(511)
Кл. 5: Ліки на основі трав; екстракти трав на медичні потреби; рослинні препарати на медичні потреби; трав'яні чаї на медичні потреби; харчові продукти, призначені на медичні потреби, але не є дієтичними, призначеними для хворих або дитячими продуктами харчування; настоянки на основі трав на медичні потреби; харчові добавки; жоден з товарів зазначених у переліку не є проносним.
Кл. 30: Трав'яні чаї і трави для заварювання (немедичні).
Кл. 32: Безалкогольні напої; соки фруктові; безалкогольні фруктові напої; мінеральні та газовані води; столові води.

---

(111) **281129** (210) **m 2018 15519**
(151) **25.08.2020** (220) **02.07.2018**
(181) **02.07.2028**
(591) жовтий, чорний, білий
(732) **Ковальова Дарина Іванівна; вул. Миру, 3, с. Коблеве, Березанський р-н, Миколаївська обл., 57453 (UA)**

(540)

ROY RABBITSON

Дивись кольорову копію з оригіналу зображення знака в кінці бюлетеня

(511)
Кл. 25: Альби; апостольники; бандани (хустки); безрукавки; берети; боа (горжетки); боді (спідня білизна); ботильйони; бриджі; бутси футбольні; бюстгальтери; бюстгальтери-корсети; валянки (взуття з валяної вовни); взуття дерев'яне; взуття для гри в футбол; взуття для купання; взуття пляжне; взуття; вилоги рукавів; вироби протиковзні для взуття; вироби трикотажні (одяг); вовняні куртки; водонепроникні костюми для катання на водних лижах; вставки для

сорочок; вуалі (одяг); гамаші; гетри; готові підкладки (частини одягу); грації; деталі металеві для взуття; джемпери; дитячі нагрудники з рукавами непаперові; дитячі нагрудники непаперові; дитячі труси (спідня білизна); еспадрильї; жилети; жилети рибальські; жіночі труси; знімні коміри; калоші; капелюхи; капелюхи паперові (одяг); каптури (одяг); капці; каркаси (остови) для капелюхів; кашне; кепки; кишені для одягу; кімоно; кімоно для дзюдо; кімоно для карате; козирки (наголовні убори); козирки для наголовних уборів; колготки; комбінації (спідня білизна); комбінезони (одяг); коміри (одяг); корсажі (жіноча білизна); корсети (спідня білизна); костюми; костюми для купання; костюми маскарадні; краватки; краги; круглі шапочки без крис; купальники; купальники гімнастичні; куртки; легінси (штани); ліврей; манжети (одяг); манишки; мантильї; маски для сну; митри (наголовні убори); мітенки; муфти (одяг); муфти для ніг неелектронагрівні; набійки для взуття; навушники (одяг); наголовні убори; накидки хутряні; напівчоботи; натільний одяг; носкові частини взуття; одяг верхній; одяг готовий; одяг для автомобілістів; одяг для велосипедистів; одяг для гімнастики; одяг з вичиненої шкіри; одяг з габардину; одяг з джерсі; одяг із штучної шкіри; одяг непромокальний; одяг паперовий; одяг пляжний; одяг; орарі; пальта; панталони; панчішні вироби; панчохи; панчохи, що поглинають піт; парки; пелерини; перев'язи для одягу; передки взуттєві; перукарські пеньюари; підбори; підв'язки для панчіх; підошви для взуття; підпахівники; підтяжки; піжами; плавки; пластрони; плащі; пов'язки наголовні (одяг); пончо; пояси (одяг); пояси-гаманці (одяг); придане для новонароджених (одяг); пуловери; п'ятки для панчіх; ранти для взуття; ризи; робочий одяг; робочі халати; рукавиці лижні; рукавички (одяг); сандалі; сандалі для купання; сарафани; сарі; саронги; светри; сорочки; сорочки з короткими рукавами; спідниці; спідниці спідні; спідниці-шорти; спідні пояси; спідня білизна; спідня білизна, що поглинає піт; спортивне взуття; спортивний трикотажний одяг; спортивні майки; сукні; теплі панчішні вироби; тоги; трико гімнастичні; труси; труси-боксери; туфлі; туфлі гімнастичні; туфлі спортивні; тюрбани; устілки для взуття; фартухи (одяг); формений одяг; футболки; халати; халати банні; халяви чобіт; хустинки для нагрудних кишень; хустки нашийні; хутро (одяг); циліндри (наголовні убори); черевики лижні; чоботи; чоботи зі шнурками; шалі; шапки; шапочки для душу; шапочки для купання; шарфи; шипи для футбольних бутсів; шкарпетки; шкарпетки, що поглинають піт; шлейки для одягу (підтяжки); шлейки для панчіх; шлейки для шкарпеток; штани; штрипки для гетрів; штрипки для штанів; шуби.

Кл. 28: Автомати для аркадних відеоігор; автомати для відеоігор; альпіністське спорядження; апарати для кидання тенісних м'ячів; атлетичні раковини для чоловіків (спортивні товари); басейни для плавання (ігрові); батути; бити для ігор; більярдні киї; більярдні кулі; більярдні розмітники; більярдні столи; більярдні столи, що приводяться в дію монетами; бодіборди; боксерські груші; боксерські рукавиці; брязкальця (іграшки); будівельні блоки (іграшки); булави для художньої гімнастики; ведмеді плюшеві; велосипеди-тренажери стаціонарні; верші (рибальські пастки); візки для сумок для гольфа; волани бадмінтонні; волосіні для рибалення; волосінь з кишок для рибалення; вудки для рибалення; гантелі; гіроскопи та стабілізатори польоту для моделей літальних апаратів; гойдалки; голки для насосів для накачування м'ячів для ігор; головоломки; грудні еспандери; дартс; датчики клювання (рибальські снасті); дельтаплани; джойстики для відеоігор; дзвоники для новорічних ялинок; дзиґи (іграшки); диски для спорту; дитячі гірки (ігрові); доміно; дошки для плавання підтримувальні; дошки для серфінгу; дошки для серфінгу з вітрилом; дошки пружинні (спортивні товари); дошки шахові; дошки шашкові; дрони (іграшки); електронні мішені; еспандери; жердини для стрибків; жетони для ігор; жилети для плавання; жумари (альпіністське знаряддя); запашні приманки для полювання або рибалення; захисні плівки для екранів портативних ігор; захисні прокладки (частини спортивних костюмів); іграшка слайм; іграшки для тварин; іграшки м'які; іграшки; іграшки-забавки для вечірок; іграшки-забавки для витівок; іграшкова косметика; іграшкові автомобілі; іграшкові моделі; іграшкові пістолети; іграшкові пневматичні пістолети; іграшкові роботи; іграшкові транспортні засоби з дистанційним керуванням; іграшкові фігури; ігри з кільцями; ігри та іграшки з функціями зв'язку переносні; ігри; ігрові автомати для азартних ігор; ігрові автомати, що приводяться в дію монетами; ігрові карти; ігрові конструктори; ігрові кулі; ігрові повітряні кулі; інструменти для відновлювання дерну (аксесуари для гольфа); калейдоскопи; камери м'ячів для ігор; каніфоль, що використовується атлетами; канти лиж; капелюшки паперові для вечірок; карнавальні маски; карти для гри бінго; кеглі; кеглі (гра); китайське доміно; кільця для кидання; кімнатні ігри; ключки для гольфа; ковзани; коники-гойдалки; контролери для іграшок; контролери для ігрових консолей; конфеті; кості ігрові; котушки для повітряних зміїв; котушки для рибалення; крейда для більярдних київ; кріплення для лиж; кульки для ігор; кульки з фарбою (боєприпаси для пейнтбольної зброї) (спортивне знаряддя); ласти для плавання; летючі диски (іграшки); лижі; лижі водні; лижі для серфінгу; луки для стрільби; ляльки; ляльковий одяг; лялькові будинки; лялькові кімнати; лялькові ліжка; маріонетки; маски (іграшки); маскувальні екрани (спортивні товари); масштабні моделі транспортних засобів; матрьошки; машини для подавання м'ячів; мильні бульбашки (іграшки); мисливські вабики для принаджування дичини; мішені; мобілі іграшкові; м'ячі для ігор; набори масштабних моделей (іграшки); надувні плавальні засоби для басейнів; накладки для бортів більярдних столів; наколінники (спортивні товари); наконечники для більярдних київ; налокітники (спортивні товари); нарди; нарукавники для плавання; насоси, спеціально пристосовані для м'ячів для ігор; настільні ігри; новорічні петарди для вечірок; новорічні ялинки з синтетичних матеріалів; однолінійні роликові ковзани; падлборди; параплани; патинко; пейнтбольна зброя (спортивне знаряддя); підкови для ігор; підошовні покриви на лижі; підсаки для рибалення; підставки під новорічні ялинки; піньята; пістони (іграшки); пістони для пістолетів (іграшки); плавальні перетинки (ласти); плавальні пояси; плюшеві іграшки; плюше-

ві іграшки з прикріпленими ковдрами; пляшечки з сосками для ляльок; повідки для серфінгових дощок; повітряні змії; покажчики клювання (рибальські снасті); поплавці для рибалення; портативні ігри з рідкокристалічними дисплеями; пояси для важкоатлетів (спортивні товари); прив'язі для вітрильних дощок; прикраси для новорічних ялинок, крім світильних і кондитерських виробів; приладдя для стрільби з лука; принади для полювання або рибалення; принади для рибалення штучні; пристрої для ігор; пристрої для показування фокусів; ракетки; рибальське приладдя; рибальські гачки; рогатки (спортивні товари); розвиваючі килимки для немовлят; ролики для велосипедів-тренажерів стаціонарних; роликові дошки для катання; роликові ковзани; рукавиці для бейсболу; рукавички для гольфа; рукавички для ігор; рулеткові колеса; рушниці гарпунні (спортивні товари); самокати (іграшки); сани (спортивні товари); сани для бобслею; свічники для новорічних ялинок; сітки для спорту; сітки на метеликів; скретч-картки для гри у лотерейні ігри; слот-машини (ігрові автомати); сніг штучний для новорічних ялинок; снігові кулі; снігоступи; сноуборди; спортивні штанги; стартові колодки для спорту; стенди для стрільби в летючі мішені; столи для настільного тенісу; стрічки для художньої гімнастики; струни для ракеток; струни з кишок для ракеток; сумки для крикету; сумки на коліщатах або без них для гольфа; тарілочки для стрільби (мішені); театральні маски; тенісні сітки; тісто для ліплення іграшкове; транспортні засоби триколісні для дітей (іграшки); тренажери для бодібілдингу; тренажери для фізичних вправ; тренажери фізкультурні; ударні рукавиці (аксесуари для ігор); устаткування для гімнастики; устаткування для гри в боулінг; устаткування для ярмаркових каруселей; фехтувальна зброя; фехтувальні маски; фехтувальні рукавички; фішки для азартних ігор; футбол настільний; хлопавки для вечірок; хокейні ключки; чашки для гральних костей; черевики з ковзанами; чохли, спеціально призначені для лиж та серфінгових дощок; шахи; шашки (гра); шкіра тюленяча (покриви для лиж); щитки (спортивні товари); щогли для вітрильних дощок.

Кл. 39: Автобусне перевезення; автомобільне перевезення; баржеве перевезення; брокерські послуги з фрахтування; буксирування; вантажні перевезення (перевезення товарів суднами); влаштовування круїзів; влаштовування транспортних перевезень для туристичних турів; водопостачання; доставляння газет; доставляння квітів; доставляння повідомлень; доставляння посилок; доставляння товарів; доставляння товарів поштою на замовлення; забезпечування інформацією щодо напрямків руху на потреби подорожуючих; завантажувально-розвантажувальні роботи; залізничне перевезення; замовляння квитків для подорожей; запускання супутників для інших; захищене перевезення цінностей; зберігання на складах; зберігання товарів; зберігання човнів; зберігання; збирання вторинної сировини (перевезення); знімання з мілин суден; інформування про рух транспорту; інформування щодо зберігання; інформування щодо перевезення; керування шлюзами судноплавних каналів; ліхтерні послуги; логістика транспортна; лоцманські послуги; морське перевезення; навігаційні послуги; обгортання товарів; орендування гаражів; орендування місць для паркування; орендування складів; пакування товарів; паркування автомобілів; пасажирське перевезення; перевезення; перевезення автомобілями швидкої допомоги; перевезення броньованими автомобілями; перевезення вантажними автомобілями; перевезення готівки для наповнювання автоматичних касових машин; перевезення гужовим транспортом; перевезення і зберігання відходів; перевезення і зберігання сміття; перевезення меблів; перевезення подорожуючих; перевезення прогулянковими човнами; перевезення човнами; перенесення вантажу; підіймання затонулих суден; пілотування; повітряне перевезення; попереднє замовляння подорожей; попереднє замовляння транспортних засобів; поромне перевезення; посередницькі послуги у перевезенні; послуги з буксирування транспортних засобів у разі поломки; послуги з короткострокового прокату автомобілів; послуги з перевезення під час переїзду; послуги з розливання у пляшки; послуги криголамів; послуги кур'єрів (доставляння повідомлень або товарів); послуги суднових брокерів; послуги таксі; послуги шоферів; послуги щодо рятування майна; прокат авіадвигунів; прокат автобусів далекого прямування; прокат автомобілів; прокат багажників на дах транспортних засобів; прокат вантажних залізничних вагонів; прокат водолазних дзвонів; прокат водолазних костюмів; прокат гоночних автомобілів; прокат електричних шаф для вина; прокат камер для заморожених харчів; прокат коней; прокат контейнерів для зберігання; прокат кріселвізків; прокат літальних апаратів; прокат морозильних камер; прокат навігаційних систем; прокат пасажирських залізничних вагонів; прокат тракторів; прокат транспортних засобів; прокат холодильників; прокат човнів; річкове перевезення; розвантажування вантажів; розподіляння води; розподіляння електричної енергії; розподіляння енергії; рятувальні операції (перевезення); рятування на воді; рятування суден; супроводжування подорожуючих; трамвайне перевезення; транспортне експедирування; транспортні послуги для екскурсійних турів; транспортування трубопроводами; упаковування подарунків; фізичне зберігання даних або документів, записаних на електронних носіях; франкування пошти; фрахтування.

Кл. 41: Академії (освіта); викладання; відеознімання; влаштовування і проведення з'їздів; влаштовування і проведення колоквіумів; влаштовування і проведення конференцій; влаштовування і проведення концертів; влаштовування і проведення навчальних форумів з особистою присутністю; влаштовування і проведення практичних занять (навчання); влаштовування і проведення семінарів; влаштовування і проведення симпозіумів; влаштовування конкурсів краси; гімнастичне викладання; готування публікацій за допомогою електронних настільних видавничих засобів; дошкільні навчальні заклади; дресирування тварин; дубльований переклад; екзаменування у навчанні; забезпечування незавантажними відеозаписами в режимі он-лайн; забезпечування незавантажними електронними публікаціями в режимі он-лайн; забезпечування незавантажними музичними творами в режимі он-лайн; за-

безпечування незавантажними телевізійними програмами за допомогою відеосервісів за запитом; забезпечування незавантажними фільмами за допомогою відеосервісів за запитом; забезпечування спортивним устаткованням; забезпечування устаткованням для відпочинку; забезпечування устаткованням для гольфа; забезпечування устаткованням для казино (азартних ігор); замовляння квитків на видовища; заочні курси; ігрові послуги, що надаються в режимі он-лайн через комп'ютерну мережу; інформування щодо відпочинку; інформування щодо освіти; інформування щодо розваг; кінопокази; культурні, освітні або розважальні послуги, що надаються художніми галереями; мікрофільмування; монтування відеострічок; навчальні послуги, що надаються за допомогою симуляторів; навчання айкідо; навчання з проведення чайної церемонії; навчання індивідуальне; навчання у школах-інтернатах; надавання музейних послуг (презентації, виставки); написання кіносценаріїв; написання пісень; написання сценаріїв, крім призначених на рекламні потреби; написання текстів; організовування балів; організовування видовищ (послуги імпресаріо); організовування виставок на культурні або освітні потреби; організовування конкурсів (освітніх або розважальних); організовування лотерей; організовування показів мод на розважальні потреби; організовування розважальних костюмованих заходів; організовування спортивних змагань; освітні послуги; освітні послуги, що надаються школами; переклад мови жестів; планування вечірок (розваги); послуги артистів з розважання; послуги бібліотек з видавання книжок; послуги диск-жокеїв; послуги дискотек; послуги з каліграфії; послуги з макетування, крім призначених на рекламні потреби; послуги з усного перекладу; послуги залів ігрових автоматів; послуги зоопарків; послуги інструкторів (навчання); послуги караоке; послуги кіностудій; послуги клубів (розважальні або освітні); послуги клубів здоров'я (оздоровчі та фітнес-тренування); послуги натурників для художників; послуги нічних клубів (розваги); послуги оркестрів; послуги парків атракціонів; послуги перекладачів; послуги пересувних бібліотек; послуги персональних тренерів (фітнес-тренування); послуги репортерів; послуги спортивних таборів; послуги студій записування; послуги таборів вихідного дня (розважання); послуги театральних кас; послуги фоторепортерів; послуги щодо азартних ігор; послуги щодо музичного композиціювання; практичне навчання (демонстрування); представляння вистав наживо; представляння естрадних вистав; представляння циркових вистав; проведення альпіністських турів у супроводі гідів; проведення екскурсійних турів; проведення занять з фітнесу; прокат акваріумів хатніх; прокат аудіоапаратури; прокат видовищних декорацій; прокат відеокамер; прокат відеомагнітофонів; прокат відеострічок; прокат звукозаписувачів; прокат іграшок; прокат ігрового обладнання; прокат кіноапаратури; прокат кінофільмів; прокат обладнання для підводного плавання; прокат освітлювальної апаратури для театральних студій або телестудій; прокат радіо- і телевізійних приймачів; прокат спортивних майданчиків; прокат спортивного обладнання, крім транспортних засобів; прокат творів мистецтва; прокат театральних декорацій; прокат тенісних кортів; прокат устаткування для стадіонів; професійна перепідготовка; професійне орієнтування (поради щодо освіти або навчання); публікування електронних книжок та журналів у режимі он-лайн; публікування книжок; публікування текстів, крім рекламних; радіопередачі розважальні; релігійна освіта; розважальні послуги; створювання видовищ; створювання музичних творів; створювання радіо- і телевізійних програм; створювання фільмів, крім рекламних; субтитрування; театральні постановки; телевізійні передачі розважальні; фізичне виховування; фотографування; хронометраж спортивних подій.

Кл. 43: Забезпечування устаткованням для наметового табору; замовляння місць в пансіонатах; кейтерингові послуги щодо забезпечування їжею та напоями; орендування приміщень для зустрічей; орендування тимчасового житла; пансіонати для тварин; послуги агентств із забезпечування житлом (у готелях, пансіонатах); послуги барів; послуги будинків для людей похилого віку; послуги готелів; послуги дитячих ясел; послуги їдалень; послуги кафе; послуги кафетеріїв; послуги мотелів; послуги пансіонатів; послуги ресторанів; послуги ресторанів самообслуговування; послуги ресторанів японської кухні; послуги ресторанів, що спеціалізуються на стравах з локшини удон та соба; послуги снек-барів; послуги таборів вихідного дня (забезпечування тимчасовим житлом); послуги туристичних баз; прокат диспенсерів для питної води; прокат наметів; прокат обладнання для куховарення; прокат освітлювальної апаратури; прокат пересувних будівель; прокат стільців, столів, столової білизни, скляного посуду; резервування місць в готелях; резервування тимчасового житла; служби прийому для тимчасового розміщування (керування прибуттям та відправленням); створювання композицій з харчових продуктів.

---

(111) **281130** **(210)** **m 2018 15546**
(151) **25.08.2020** **(220)** **03.07.2018**
(181) **03.07.2028**
(732) **Товариство з обмеженою відповідальністю "РОНФАРМ";**
вул. Олени Теліги, 4, м. Київ, 04112 (UA)

(540) **СОРБИ-НОРМ АКТИВ**

(511)

Кл. 3: Косметика; косметичні маски; косметичні препарати для догляду за шкірою; косметичні препарати для схуднення; креми косметичні.

Кл. 5: Біологічно активні харчові добавки до їжі; дієтичні добавки рослинного походження; дієтичні добавки для людей; мінеральні біологічно активні харчові добавки; поживні (харчові) добавки рослинного походження; вугілля деревне на фармацевтичні потреби; дієтичні речовини, призначені для медичного використання; ентеросорбенти; кровоочищальні засоби; лікувально-профілактичні препарати, що застосовуються при погіршенні роботи шлунково-кишкового тракту, дисбактеріозі, діареї, шлункових розладах, харчових отруєннях та інтоксикації; пігул-

ки антиоксидантні; лікувальні препарати антиоксидантної та поновлювальної дії; лікувальні препарати для нормалізації обміну речовин; фармацевтичні препарати; фармацевтичні продукти.

Кл. 35: Адміністративне оброблення замовлень на купівлю; аукціонний продаж; веб-індексування на комерційні або рекламні потреби; вивчання ринку; демонстрування товарів; маркетинг; оновлювання рекламних матеріалів; оновлювання та ведення даних у комп'ютерних базах даних; організовування виставок на комерційні або рекламні потреби; організовування ярмарків на комерційні або рекламні потреби; послуги закупівельні для інших (закуповування товарів та замовляння послуг для інших підприємств); послуги щодо оптового продажу фармацевтичних, ветеринарних і гігієнічних препаратів та товарів медичного призначення; послуги щодо роздрібного продажу фармацевтичних, ветеринарних і гігієнічних препаратів та товарів медичного призначення; пошук спонсорів; пошукова оптимізація для сприяння продажам; представляння товарів на засобах інформування з метою роздрібного продажу; пряме поштове рекламування; публікування рекламних текстів; радіорекламування; рекламування; рекламування з оплатою переходів на веб-сторінку за рекламним оголошенням; рекламування через комп'ютерну мережу в режимі он-лайн товарів, зазначених у переліку 3, 5 класів; розміщування в одному місці, на користь іншим особам, рекламної інформації щодо товарів зазначених у переліку 3, 5 класів, яке дає змогу споживачам зручно оглядати та замовляти ці товари за допомогою каталогів посилкової торгівлі або електронних засобів, через веб-сайти або програми телемагазинів; розміщування в одному місці, на користь іншим особам, асортименту товарів, зазначених у переліку 3, 5 класів (крім їх транспортування), яке дає змогу покупцям зручно оглядати і купувати ці товари у магазинах роздрібної торгівлі, на підприємствах оптової торгівлі; розповсюджування зразків; розповсюджування рекламних матеріалів; розробляння рекламних матеріалів; систематизування інформації у комп'ютерні бази даних; сприяння продажам для інших; створювання рекламних фільмів; телевізійне рекламування; телемаркетингові послуги; всі вищезазначені послуги пов'язані з введенням в цивільний оборот товарів, зазначених у переліку 3, 5 класів.

---

(111) **281131** **(210)** **m 2018 15560**
(151) **25.08.2020** **(220)** **03.07.2018**
(181) **03.07.2028**
(732) **Уманчук Альона Дмитрівна;**
вул. Князів Коріатовичів, 90, кв. 1, м. Вінниця, 21018 (UA)

(540)

(511)

Кл. 25: Альби; апостольники; бандани (хустки); безрукавки; берети; боа (горжетки); боді (спідня білизна); ботильйони; бриджі; бутси футбольні; бюстгальтери; бюстгальтери-корсети; валянки (взуття з валяної вовни); взуття дерев'яне; взуття для гри в футбол; взуття для купання; взуття пляжне; взуття; вилоги рукавів; вироби протиковзні для взуття; вироби трикотажні (одяг); вовняні куртки; водонепроникні костюми для катання на водних лижах; вставки для сорочок; вуалі (одяг); гамаші; гетри; готові підкладки (частини одягу); грації; деталі металеві для взуття; джемпери; дитячі нагрудники з рукавами непаперові; дитячі нагрудники непаперові; дитячі труси (спідня білизна); еспадрильї; жилети; жилети рибальські; жіночі труси; знімні коміри; калоші; капелюхи; капелюхи паперові (одяг); каптури (одяг); капці; каркаси (остови) для капелюхів; кашне; кепки; кишені для одягу; кімоно; кімоно для дзюдо; кімоно для карате; козирки (наголовні убори); козирки для наголовних уборів; колготки; комбінації (спідня білизна); комбінезони (одяг); коміри (одяг); корсажі (жіноча білизна); корсети (спідня білизна); костюми; костюми для купання; костюми маскарадні; краватки; краги; круглі шапочки без крис; купальники; купальники гімнастичні; куртки; легінси (штани); ліврей; манжети (одяг); манишки; мантильї; маски для сну; митри (наголовні убори); мітенки; муфти (одяг); муфти для ніг неелектронагрівні; набійки для взуття; навушники (одяг); наголовні убори; накидки хутряні; напівчоботи; натільний одяг; носкові частини взуття; одяг верхній; одяг готовий; одяг для автомобілістів; одяг для велосипедистів; одяг для гімнастики; одяг з вичиненої шкіри; одяг з габардину; одяг з джерсі; одяг із штучної шкіри; одяг непромокальний; одяг паперовий; одяг пляжний; одяг; орарі; пальта; панталони; панчішні вироби; панчохи; панчохи, що поглинають піт; парки; пелерини; перев'язи для одягу; передки взуттєві; перукарські пеньюари; підбори; підв'язки для панчіх; підошви для взуття; підпахівники; підтяжки; піжами; плавки; пластрони; плащі; пов'язки наголовні (одяг); пончо; пояси (одяг); пояси-гаманці (одяг); придане для новонароджених (одяг); пуловери; п'ятки для панчіх; ранти для взуття; ризи; робочий одяг; робочі халати; рукавиці лижні; рукавички (одяг); сандалі; сандалі для купання; сарафани; сарі; саронги; светри; сорочки; сорочки з короткими рукавами; спідниці; спідниці спідні; спідниці-шорти; спідні пояси; спідня білизна; спідня білизна, що поглинає піт; спортивне взуття; спортивний трикотажний одяг; спортивні майки; сукні; теплі панчішні вироби; тоги; трико гімнастичні; труси; труси-боксери; туфлі; туфлі гімнастичні; туфлі спортивні; тюрбани; устілки для взуття; фартухи (одяг); формений одяг; футболки; халати; халати банні; халяви чобіт; хустинки для нагрудних кишень; хустки нашийні; хутро (одяг); циліндри (наголовні убори); черевики лижні; чоботи; чоботи зі шнурками; шалі; шапки; шапочки для душу; шапочки для купання; шарфи; шипи для футбольних бутсів; шкарпетки; шкарпетки, що поглинають піт; шлейки для одягу (підтяжки); шлейки для панчіх; шлейки для шкарпеток; штани; штрипки для гетрів; штрипки для штанів; шуби.

Кл. 35: Адміністративна допомога щодо запитів про подання комерційних пропозицій; адміністративна допомога щодо запрошень до участі у тендерних процедурах; адміністративне оброблянння замовлень на купівлю; адміністрування програм лояльності для клієнтів; адміністрування програм лояльності для постійних клієнтів авіакомпаній; аналізування собівартості; аудит підприємницької діяльності; аудит фінансовий; аукціонний продаж; аутсорсингове адміністративне керування для компаній; бухгалтерський облік; веб-індексування на комерційні або рекламні потреби; ведення бухгалтерських книг; ведення переговорів щодо укладання угод у сфері підприємницької діяльності для інших; вивчання ринку; визначання громадської думки; виписування рахунків; влаштовування передплати газет для інших; влаштовування передплати телекомунікаційних послуг для інших; готування платіжних документів; готування податкових декларацій; демонстрування товарів; довідкові послуги у сфері підприємницької діяльності; допомога в керуванні підприємницькою діяльністю; допомога у комерційному або промисловому керуванні; дорадчі послуги для керування підприємницькою діяльністю; досліджування щодо підприємницької діяльності; економічне прогнозування; забезпечування інформацією в сфері підприємницької діяльності за допомогою веб-сайтів; збирання інформації у комп'ютерні бази даних; збирання статистичних даних; інформування щодо підприємницької діяльності; керування діяльністю артистів-виконавців; керування діяльністю вільнонайманих працівників; керування діяльністю готелів; керування діяльністю спортсменів; керування діяльністю щодо програм з відшкодовування витрат для інших; керування підприємницькою діяльністю в перехідний період; комерційне інформування та поради для споживачів у виборі товарів і послуг; комерційне керування ліцензуванням товарів і послуг для інших; комп'ютеризоване ведення справ; консультування з керування персоналом; консультування з керування підприємницькою діяльністю; консультування з комунікаційних стратегій щодо рекламування; консультування з комунікаційної стратегії щодо зв'язків з громадськістю; консультування з організовування підприємницької діяльності; маркетинг; маркетинг у рамках робіт з видання програмного забезпечення; маркетинг цільовий; маркетингові досліджування; машинописні роботи; надавання інформації щодо комерційних та ділових контактів; надавання онлайнових торговельних майданчиків для покупців та продавців товарів і послуг; написання біографічних довідок для інших; написання резюме для інших; написання рекламних текстів; написання сценаріїв на рекламні потреби; оброблянння текстів; оновлювання рекламних матеріалів; оновлювання та ведення даних у комп'ютерних базах даних; оновлювання та ведення інформації в реєстрах; оптимізація відвідуваності веб-сайтів; організовування виставок на комерційні або рекламні потреби; організовування показів мод на рекламні потреби; організовування ярмарків на комерційні або рекламні потреби; орендування рекламного місця; оформлянння вітрин; оцінювання підприємницької діяльності; підбирання персоналу; поради щодо організовування і керування підприємницькою діяльністю; посередницькі послуги у сфері підприємницької діяльності щодо підбору потенційних приватних інвесторів для підприємців, які потребують фінансування; послуги агентств комерційного інформування; послуги агентств працевлаштування; послуги експертів з ефективності підприємницької діяльності; послуги з аутсорсингу (допомога у сфері підприємницької діяльності); послуги з керування підприємницькими проектами для об'єктів будівництва; послуги з комерційного посередництва; послуги з конкурентного розвідування ринку; послуги з макетування на рекламні потреби; послуги з нагадування про ділові зустрічі (офісні роботи); послуги з огляду преси; послуги з порівнювання цін; послуги з релокації для підприємств; послуги з розвідування ринку; послуги з фотокопіювання; послуги закупівельні для інших (закуповування товарів та послуг для інших підприємств); послуги зі складання графіків ділових зустрічей (офісні роботи); послуги зі створювання та керування списками подарунків; послуги із заповнювання податкової декларації; послуги імпортно-експортних агентств; послуги манекенників для рекламування або сприяння продажам; послуги рекламних агентств; послуги секретарів; послуги щодо зв'язків з громадськістю; послуги щодо оптового продажу фармацевтичних, ветеринарних і гігієнічних препаратів та товарів медичного призначення; послуги щодо роздрібного продажу завантажних музичних творів у цифровому форматі в режимі он-лайн; послуги щодо роздрібного продажу завантажних рингтонів у режимі он-лайн; послуги щодо роздрібного продажу завантажних та попередньо записаних музичних творів та фільмів у режимі он-лайн; послуги щодо роздрібного продажу творів мистецтва художніми галереями; послуги щодо роздрібного продажу фармацевтичних, ветеринарних і гігієнічних препаратів та товарів медичного призначення; пошук даних у комп'ютерних файлах для інших; пошук спонсорів; пошукова оптимізація для сприяння продажам; представляння товарів на засобах інформування з метою роздрібного продажу; приймання телефонних дзвінків для недоступних абонентів; прокат білбордів (рекламних щитів); прокат офісних машин і обладнання; прокат рекламних матеріалів; прокат рекламного часу на засобах інформування; прокат торговельних автоматів; прокат торговельних стендів; прокат фотокопіювальних машин; пряме поштове рекламування; психологічне тестування для відбирання персоналу; публікування рекламних текстів; радіорекламування; реєстрування письмових повідомлень та даних; рекламування; рекламування з оплатою переходів на веб-сторінку за рекламним оголошенням; рекламування зовнішнє; рекламування поштою; рекламування через комп'ютерну мережу в режимі он-лайн; репродукування документів; розклеювання рекламних плакатів; розповсюджування зразків; розповсюджування рекламних матеріалів; розробляння рекламних матеріалів; розслідування у сфері підприємницької діяльності; систематизування інформації у комп'ютерні бази даних; складання звітів про стан рахунків; складання індексів інформації на

комерційні або рекламні потреби; сприяння продажам для інших; сприяння продажам товарів і послуг шляхом спонсорської підтримки спортивних подій; створювання програм щодо замовляння товарів через телерекламу; створювання рекламних фільмів; стенографування; текстове записування інформації (офісні роботи); телевізійне рекламування; телемаркетингові послуги; узгоджування та укладання комерційних угод для третіх сторін; фахове консультування щодо підприємницької діяльності; розміщування в мережі Інтернет на веб-сторінках і на веб-сайтах рекламної інформації щодо переліку товарів і надаваних послуг, яке дозволяє всім зацікавленим особам купувати та замовляти товари і послуги з веб-сторінок і веб-сайтів в мережі Інтернет; розміщування в одному місці, на користь іншим особам, асортименту товарів (крім їх транспортування), що дозволяє зручно оглядати та купувати ці товари на підприємствах оптової і роздрібної торгівлі або в спеціалізованих мережах.

---

(111) **281132** **(210)** **m 2018 15566**
(151) **25.08.2020** **(220)** **03.07.2018**
(181) **03.07.2028**
(732) **Товариство з обмеженою відповідальністю "АНА-ТЕМС";**
пров. Південний, 4 Б, м. Дніпро, 49044 (UA)

(540)

ANAFLOC

(511)
Кл. 1: Зневоджувальні препарати на промислові потреби; промислові хімікати; фільтрувальні матеріали (мінеральні речовини); фільтрувальні матеріали (рослинні речовини); фільтрувальні матеріали (хімічні препарати); флокулянти; хімікати для очищання води; хімікати для очищання олій та масел; хімічні реактиви, крім призначених на медичні або ветеринарні потреби.

---

(111) **281133** **(210)** **m 2018 15589**
(151) **25.08.2020** **(220)** **03.07.2018**
(181) **03.07.2028**
(591) помаранчевий, коричневий, відтінки коричневого, фіолетовий, оливковий, синій
(732) **ТОВАРИСТВО З ОБМЕЖЕНОЮ ВІДПОВІДАЛЬНІСТЮ "Епоксі Україна";**
вул. Автозаводська, 83, оф. 202, м. Київ, 04114 (UA)

(540)

Дивись кольорову копію з оригіналу зображення знака в кінці бюлетеня

(511)
Кл. 1: Склеювальні речовини для взуття; склеювальні речовини для лагодження розбитих речей; клеї для вичиненої шкіри; клеї на промислові потреби; клеючі препарати для наклеювання афіш; клеючі препарати для стінної плитки; клеючі препарати для шпалер; клеючі препарати на промислові потреби; склеювальні речовини для взуття; склеювальні речовини для лагодження розбитих речей; епоксидні смоли необроблені; полімерні смоли необроблені; штучні смоли необроблені.

---

(111) **281134** **(210)** **m 2018 15622**
(151) **25.08.2020** **(220)** **04.07.2018**
(181) **04.07.2028**
(732) **Гончаренко Крістіна Вікторівна;**
вул. Зарічна, 24, смт Біленьке, м. Краматорськ, Донецька обл., 84392 (UA)
Голденштейн Катерина Олександрівна;
вул. Олеся Гончара, 8, кв. 15, м. Київ, 01034 (UA)

(540) TENDER AND DANGEROUS

(511)
Кл. 18: Альпенштоки; батоги; бирки багажні; бодрюш (газонепроникна плівка з кишок тварин); валізи; валізи багажні; вичинені шкури; віжки для водіння дітей; візитниці; вкладні органайзери для компактного укладання багажу; вмістини з вулканізованого волокна; вмістинки на ключі; вудила для тварин (упряж); вуздечки (упряж); гаманці; гаманці сітчасті; господарські сумки; гумові деталі для стремен; дорожні скрині; дорожні сумки; етикетки з вичиненої шкіри; замша, крім призначеної для чищення; застібки для сідел; канчуки багатокінцеві; каркаси для жіночих сумочок; каркаси для парасольок; кейси для документів; кишенькові гаманці; кільця для парасольок; клапани з вичиненої шкіри; кожухи з вичиненої шкіри для пружин; коробки з вичиненої шкіри або зі шкіряного картону; коробки з вичиненої шкіри для капелюхів; крупони (частини шкур); лайка (вичинена шкіра); ленчики для сідел; лимарні вироби; лямки для носіння немовлят; меблеві обшиви з вичиненої шкіри; мішки речові; молескін (штучна шкіра); набори сумок для подорожей (з вичиненої шкіри); наколінники для коней; налигачі (віжки); намордники; нашийники для тварин; недоуздки (оброті); несесери для туалетного приладдя незаповнені; нитки з вичиненої шкіри; нотні папки; обладунки для збруї; одяг для тварин; оздоби з вичиненої шкіри для меблів; парасольки від дощу; парасольки від сонця; паски вузькі з вичиненої шкіри; паски для військового спорядження; паски для ковзанів; паски для підборіддя з вичиненої шкіри; паски з вичиненої шкіри (лимарні вироби); паски з вичиненої шкіри через плече (перевіси); підкови; пітники під кінські сідла; пляжні сумки; поводи, повідки з вичиненої шкіри; покривала для кінських сідел; покривала для тварин; попони для коней; попруги з вичиненої шкіри; портфелі з вичиненої шкіри; портфелі-папки; посторонки упряжеві; рандселі (японські шкільні ранці); ремені для стремен; ручки для парасольок; ручки для тримання господарських сумок; ручки для

чемоданів; ручки тростин; рюкзаки (ранці); сідельні сумки; сідла кінські; сітки-сумки господарські; скриньки з вичиненої шкіри або зі шкіряного картону; спиці для парасольок; спортивні сумки; стремена; сумки (пакети, торбинки) з вичиненої шкіри для пакування; сумки для альпіністів; сумки для інструментів порожні; сумки для носіння дітей; сумки для одягу дорожні; сумки для покупок на коліщатах; сумки жіночі; сумки туристські; сумки; сумки-кенгуру для носіння дітей; торби для годування коней; трензелі; тростини для парасольок; тростини для піших прогулянок; тростини; тростини-сидіння; тфілін (філактерії); упряж для тварин; упряжеві паски; футляри для карток (бумажники); футляри для кредитних карток (гаманці); хомути для коней; хутро (шкурки); чапраки для коней; чемодани; чемодани моторизовані; чемодани на коліщатах; чохли для парасольок; шкільні ранці; шкіра штучна; шкіра, необроблена або напівоброблена; шкіряний картон; шкури тварин; шкури худоби; шнурки з вичиненої шкіри; шори (упряж); ягдташі (мисливське спорядження).

Кл. 25: Альби; апостольники; бандани (хустки); безрукавки; берети; боа (горжетки); боді (спідня білизна); ботильйони; бриджі; бутси футбольні; бюстгальтери; бюстгальтери-корсети; валянки (взуття з валяної вовни); взуття дерев'яне; взуття для гри в футбол; взуття для купання; взуття пляжне; взуття; вилоги рукавів; вироби протиковзні для взуття; вироби трикотажні (одяг); вовняні куртки; водонепроникні костюми для катання на водних лижах; вставки для сорочок; вуалі (одяг); гамаші; гетри; готові підкладки (частини одягу); грації; деталі металеві для взуття; джемпери; дитячі нагрудники з рукавами непаперові; дитячі нагрудники непаперові; дитячі труси (спідня білизна); еспадрильї; жилети; жилети рибальські; жіночі труси; знімні коміри; калоші; капелюхи; капелюхи паперові (одяг); каптури (одяг); капці; каркаси (остови) для капелюхів; кашне; кепки; кишені для одягу; кімоно; кімоно для дзюдо; кімоно для карате; козирки (наголовні убори); козирки для наголовних уборів; колготки; комбінації (спідня білизна); комбінезони (одяг); коміри (одяг); корсажі (жіноча білизна); корсети (спідня білизна); костюми; костюми для купання; костюми маскарадні; краватки; краги; круглі шапочки без крис; купальники; купальники гімнастичні; куртки; легінси (штани); лівреї; манжети (одяг); манишки; мантильї; маски для сну; митри (наголовні убори); мітенки; муфти (одяг); муфти для ніг неелектронагрівні; набійки для взуття; навушники (одяг); наголовні убори; накидки хутряні; напівчоботи; натільний одяг; носкові частини взуття; одяг верхній; одяг готовий; одяг для автомобілістів; одяг для велосипедистів; одяг для гімнастики; одяг з вичиненої шкіри; одяг з габардину; одяг з джерсі; одяг із штучної шкіри; одяг непромокальний; одяг паперовий; одяг пляжний; одяг; орарі; пальта; панталони; панчішні вироби; панчохи; панчохи, що поглинають піт; парки; пелерини; перев'язи для одягу; передки взуттєві; перукарські пеньюари; підбори; підв'язки для панчіх; підошви для взуття; підпахівники; підтяжки; піжами; плавки; пластрони; плащі; пов'язки наголовні (одяг); пончо; пояси (одяг); пояси-гаманці (одяг); придане для новонароджених (одяг); пуловери; п'ятки для панчіх; ранти для взуття; ризи; робочий одяг; робочі халати; рукавиці лижні; рукавички (одяг); сандалі; сандалі для купання; сарафани; сарі; саронги; светри; сорочки; сорочки з короткими рукавами; спідниці; спідниці спідні; спідниці-шорти; спідні пояси; спідня білизна; спідня білизна, що поглинає піт; спортивне взуття; спортивний трикотажний одяг; спортивні майки; сукні; теплі панчішні вироби; тоги; трико гімнастичні; труси; труси-боксери; туфлі; туфлі гімнастичні; туфлі спортивні; тюрбани; устілки для взуття; фартухи (одяг); формений одяг; футболки; халати; халати банні; халяви чобіт; хустинки для нагрудних кишень; хустки нашийні; хутро (одяг); циліндри (наголовні убори); черевики лижні; чоботи; чоботи зі шнурками; шалі; шапки; шапочки для душу; шапочки для купання; шарфи; шипи для футбольних бутсів; шкарпетки; шкарпетки, що поглинають піт; шлейки для одягу (підтяжки); шлейки для панчіх; шлейки для шкарпеток; штани; штрипки для гетрів; штрипки для штанів; шуби.

---

(111) **281135** **(210)** **m 2018 15689**
(151) **25.08.2020** **(220)** **05.07.2018**
(181) **05.07.2028**
(732) **Стадніченко Вадим Володимирович; просп. Ентузіастів, 1, кв. 66, м. Дніпрорудне, Запорізька обл., 71630 (UA)**

(540) ERGO PLACE

(511)

Кл. 20: Багети для картинних рам; бамбукові вироби; бамбукові занавіски; барила неметалеві; бібліотечні полиці; бісерні занавіски декоративні; блочки пластмасові для штор; болти неметалеві; бочки дерев'яні для декантації вина; бочки неметалеві; бочки неметалеві для швартування; браслети ідентифікаційні неметалеві; буди для хатніх тварин; бурштинові пластини; бурштинові стрижні; буфети; вантажні піддони неметалеві; великогабаритні ящики для інструментів неметалеві порожні; верстаки; верстаки з лещатами (меблі); вивіски дерев'яні або пластмасові; вирізьблені вироби; високі кріселка для дітей; виставкові стенди; візки (меблі); віконна фурнітура неметалева; віконні засувки неметалеві; віконні стопори, крім металевих або гумових; віконні шпінгалети неметалеві; вітрини (меблі); вітрини-органайзери для ювелірних виробів; вітрові дзвоники (декоративні); вішалки для верхнього одягу; вішалки для одягу; вішалки неметалеві для сумок; вішалки-стояки для капелюхів; вішалки-стояки для костюмів; вішалки-стояки для одягу; вішалки-стояки для рушників (меблі); віяла для особистого використання, неелектричні; вмістини для дренажу олій та масел неметалеві; вмістини для пакування пластмасові; вмістини неметалеві на скраплене паливо; вмістища неметалеві і немуровані; внутрішні віконні жалюзі (меблі); внутрішні віконні світлозахисні штори (предмети інтер'єру); вощина штучна для вуликів; вулики; газетні вітрини; гайки неметалеві; гардеробні шафи; гачки для занавісок; гачки для одягу неметалеві; гачки неметалеві вішалок для одягу;

гвинти неметалеві; гвинтові накривки неметалеві для пляшок; дверна фурнітура неметалева; дверні дзвоники неметалеві неелектричні; дверні молотки неметалеві; дверні ручки неметалеві; дверні стопори, крім металевих або гумових; дверні шпінгалети неметалеві; дверцята для меблів; дерев'яні смужки; дзеркала; дзеркальні плитки; дивани; диванчики-канапе; диспенсери для мішків для собачих відходів стаціонарні неметалеві; диспенсери рушників стаціонарні неметалеві; дитячі ліжка; дитячі ліжка з боковими стінками; дошки для ключів; драбини дерев'яні або пластмасові; драбинні щаблі; дюбелі неметалеві; екрани для камінів (меблі); етажерки; етикетки пластмасові; ємності неметалеві для замішування вапняного розчину; жовтий бурштин; зав'язки для занавісок; заглушки неметалеві; заклепки неметалеві; закупорювальні ковпачки неметалеві; замки неметалеві для транспортних засобів; замки, крім електричних, неметалеві; заслони плетені дерев'яні (меблі); застібки для пляшок неметалеві; засувки неметалеві для дверей; затискачі неметалеві для кабелів і труб; затискачі пластикові для пакетів; захисні перегородки для дитячих ліжок з боковими стінками, крім постільної білизни; знімні накривки для раковин; знімні підстилки для раковин; ідентифікаційні таблички неметалеві; інформаційні стенди-дошки; канапи; каністри неметалеві; каркаси ліжок дерев'яні; карнизи профільні для занавісок; карнизи штангові для занавісок; картинні рами; картки-ключі пластмасові некодовані та немагнітні; картотечні шафи (меблі); кафедри; килимки для дитячих манежів; килимки туристські; китовий вус, необроблений або напівоброблений; кігті тварин; кілки (штифти) неметалеві; кілки неметалеві для взуття; кілки неметалеві для наметів; кільця для занавісок; клапани дренажних труб пластмасові; клапани неметалеві, крім частин машин; клапани пластмасові для водогінних труб; клепки бочкові дерев'яні; ключі пластмасові; клямки неметалеві; книжкові підставки (меблі); книжкові стелажі; ковпачки неметалеві для пляшок; козли для пиляння дров; колиски; коліщата неметалеві для ліжок; коліщата неметалеві для меблів; колоди для рубання м'яса (столи); комоди; контейнери неметалеві (для зберігання, перевезення); конторки; копита тварин; корали; корки; корки для пляшок; кормові решітки; коробки дерев'яні або пластмасові; коробки для гніздування птахів; котки дерев'яні на пряжу, шовк, шнури; котушки неметалеві немеханічні для гнучких шлангів; кошики для рибалення; кошики неметалеві; коші (великі кошики) для транспортування речей; крани для бочок неметалеві; креслярські столи; кришки для пляшок неметалеві; кришки неметалеві для вмістин; кріпильні гвинти неметалеві для тросів; крісла (стільці); крісла для перукарень; крісла з підлокітниками; кромки пластмасові для меблів; кронштейни для картинних рам; кронштейни неметалеві для меблів; лавки (меблі); ліжечка-кошики для немовлят переносні; ліжка для хатніх тварин; ліжка надувні, крім призначених на медичні потреби; ліжка; лікарняні ліжка; манежі для дітей; манекени; масажні столи; матеріали, що імітують панцири черепах; матраци водяні, крім призначених на медичні потреби; матраци надувні, крім призначених на медичні потреби; матраци туристські; матраци; матрацики дитячі на сповивання; меблеві переділки дерев'яні; меблеві полиці; меблі; меблі металеві; медові стільники; мобілі (декоративні); морська пінка; мушлі; надувні меблі; надувні рекламні предмети; намотувальні котки неметалеві, немеханічні для гнучких труб; наплічні коромисла; ніжки для меблів; номери будинків неметалеві несвітиві; номерні таблички неметалеві; обмежувачі навантажування для залізничних вагонів неметалеві; обручі неметалеві на барила; оздоби пластмасові для харчових продуктів; опори неметалеві; опудала птахів; опудала тварин; основи для ліжок; офісні меблі; очерет (матеріал для плетення); панцири черепах; пекарські кошики на хліб; переділки вільностоячі (меблі); перемісні буфети (меблі); перламутр, необроблений або напівоброблений; пиляльні верстаки (меблі); письмові столи; підголівники (меблі); піддони для перевезення вантажів неметалеві; піддони для переміщування вантажів неметалеві; підноси неметалеві; підпірки для рослин або дерев неметалеві; підпори для меблів; підставки (меблі); підставки для парасольок; підставки неметалеві під бочки; підставки під горщики квіткові; підставки під кімнатні рослини (меблі); підставки під рахувальні машини; плавучі контейнери неметалеві; планки для картин (рами); пластинчасті внутрішні заслони; плетені вироби; пляшкові футляри дерев'яні; погруддя дерев'яні, воскові, гіпсові або пластмасові; погруддя для шиття одягу; подушки; подушки диванні; подушки для утримування голови немовлят в певному положенні; подушки для хатніх тварин; подушки надувні підтримувальні, крім призначених на медичні потреби; подушки надувні, крім призначених на медичні потреби; подушки-валики; подушки-валики для підтримування голови немовлят; подушки-валики для фіксації положення немовлят; полиці для зберігання; полиці для картотечних шаф; поручні неметалеві для ванної кімнати; посріблене скло (для дзеркал); постільні речі, крім білизни; поштові скриньки, крім металевих або мурованих; прилавки (столи); пробки нескляні, неметалеві та негумові; п'яльця для вишивання; рамки дерев'яні для вуликів; рампи для використання з транспортними засобами пластмасові; реєстраційні таблички неметалеві; резервуари неметалеві і немуровані; роги необроблені або напівоброблені; роги оленів; роги тварин; рознімні кільця для ключів неметалеві; розп'яття з дерева, воску, гіпсу або пластмаси, крім ювелірних виробів; ролики для занавісок; ротанг; ручки-кнопки неметалеві; ручні дзеркальця (туалетні дзеркальця); скрині неметалеві; скриньки на іграшки; слонова кістка рослинна; слонова кістка, необроблена або напівоброблена; собачі буди; солом'яне плетиво; солом'яні матраци; солом'яні смуги; софи; сплетені з соломи вироби, крім циновок; статуї дерев'яні, воскові, гіпсові або пластмасові; стелажі (меблі); стелажі для журналів; стелажі для пляшок; стелажі для рушниць; стелажі для тарілок; стільниці; стільці; стільці для приймання душу; стільці металеві; стільці-стрем'янки неметалеві; стінні заглушки неметалеві; стовпчики дряпальні для котів; столи для друкарських машинок; столи для роботи стоячи; столи консольні; столи металеві; столи настінні для сповивання дітей; столи; столики на коліщатах для комп'ютерів (меблі);

столики сервірувальні на коліщатах; стрем'янки (драбини) неметалеві; стулки устричних черепашок; суднові пасажирські трапи перемісні неметалеві; таблички дерев'яні або пластмасові; таблички з іменами неметалеві; табурети; табурети для ніг; тара для транспортування скла або порцеляни; твори мистецтва дерев'яні, воскові, гіпсові або пластмасові; тримачі занавісок нетекстильні; труни; туалетні столики; умивальники (меблі); урни для праху; фігурки (статуетки) дерев'яні, воскові, гіпсові або пластмасові; флагштоки для прапорів ручні неметалеві; фурнітура для ліжок неметалева; фурнітура для трун неметалева; фурнітура меблева неметалева; ходунки для немовлят; хомути неметалеві для кріплення труб; чани неметалеві; чохли на одяг (гардероби); чохли на одяг (зберігальні); шарніри неметалеві; шафи; шафи для документів; шафи для зберігання м'яса; шафи для медикаментів; шезлонги; ширми (меблі); шкільні меблі; шпаківні; штифти неметалеві для взуття; штори віконні текстильні внутрішні; штори паперові; шухляди; щіткові колодки; ящики для інструментів неметалеві порожні; ящики для кубел домашніх тварин; ящики неметалеві.

Кл. 35: Адміністративна допомога щодо запитів про подання комерційних пропозицій; адміністративна допомога щодо запрошень до участі у тендерних процедурах; адміністративне оброблення замовлень на купівлю; адміністрування програм лояльності для клієнтів; адміністрування програм лояльності для постійних клієнтів авіакомпаній; аналізування собівартості; аудит підприємницької діяльності; аудит фінансовий; аукціонний продаж; аутсорсингове адміністративне керування для компаній; бухгалтерський облік; веб-індексування на комерційні або рекламні потреби; ведення бухгалтерських книг; ведення переговорів щодо укладання угод у сфері підприємницької діяльності для інших; вивчання ринку; визначання громадської думки; виписування рахунків; влаштовування передплати газет для інших; влаштовування передплати телекомунікаційних послуг для інших; готування платіжних документів; готування податкових декларацій; демонстрування товарів; довідкові послуги у сфері підприємницької діяльності; допомога в керуванні підприємницькою діяльністю; допомога у комерційному або промисловому керуванні; дорадчі послуги для керування підприємницькою діяльністю; досліджування щодо підприємницької діяльності; економічне прогнозування; забезпечування інформацією в сфері підприємницької діяльності за допомогою веб-сайтів; збирання інформації у комп'ютерні бази даних; збирання статистичних даних; інформування щодо підприємницької діяльності; керування діяльністю артистів-виконавців; керування діяльністю вільнонайманих працівників; керування діяльністю готелів; керування діяльністю спортсменів; керування діяльністю щодо програм з відшкодовування витрат для інших; керування підприємницькою діяльністю в перехідний період; комерційне інформування та поради для споживачів у виборі товарів і послуг; комерційне керування ліцензуванням товарів і послуг для інших; комп'ютеризоване ведення справ; консультування з керування персоналом; консультування з керування підприємницькою діяльністю; консультування з комунікаційних стратегій щодо рекламування; консультування з комунікаційної стратегії щодо зв'язків з громадськістю; консультування з організовування підприємницької діяльності; маркетинг; маркетинг у рамках робіт з видання програмного забезпечення; маркетинг цільовий; маркетингові досліджування; машинописні роботи; надавання інформації щодо комерційних та ділових контактів; надавання онлайнових торговельних майданчиків для покупців та продавців товарів і послуг; написання біографічних довідок для інших; написання резюме для інших; написання рекламних текстів; написання сценаріїв на рекламні потреби; оброблення текстів; оновлювання рекламних матеріалів; оновлювання та ведення даних у комп'ютерних базах даних; оновлювання та ведення інформації в реєстрах; оптимізація відвідуваності веб-сайтів; організовування виставок на комерційні або рекламні потреби; організовування показів мод на рекламні потреби; організовування ярмарків на комерційні або рекламні потреби; орендування рекламного місця; оформляння вітрин; оцінювання підприємницької діяльності; підбирання персоналу; поради щодо організовування і керування підприємницькою діяльністю; посередницькі послуги у сфері підприємницької діяльності щодо підбору потенційних приватних інвесторів для підприємців, які потребують фінансування; послуги агентств комерційного інформування; послуги агентств працевлаштування; послуги експертів з ефективності підприємницької діяльності; послуги з аутсорсингу (допомога у сфері підприємницької діяльності); послуги з керування підприємницькими проектами для об'єктів будівництва; послуги з комерційного посередництва; послуги з конкурентного розвідування ринку; послуги з макетування на рекламні потреби; послуги з нагадування про ділові зустрічі (офісні роботи); послуги з огляду преси; послуги з порівнювання цін; послуги з релокації для підприємств; послуги з розвідування ринку; послуги з фотокопіювання; послуги закупівельні для інших (закуповування товарів та послуг для інших підприємств); послуги зі складання графіків ділових зустрічей (офісні роботи); послуги зі створювання та керування списками подарунків; послуги із заповнювання податкової декларації; послуги імпортно-експортних агентств; послуги манекенників для рекламування або сприяння продажам; послуги рекламних агентств; послуги секретарів; послуги щодо зв'язків з громадськістю; послуги щодо оптового продажу фармацевтичних, ветеринарних і гігієнічних препаратів та товарів медичного призначення; послуги щодо роздрібного продажу завантажних музичних творів у цифровому форматі в режимі онлайн; послуги щодо роздрібного продажу завантажних рингтонів у режимі он-лайн; послуги щодо роздрібного продажу завантажних та попередньо записаних музичних творів та фільмів у режимі онлайн; послуги щодо роздрібного продажу творів мистецтва художніми галереями; послуги щодо роздрібного продажу фармацевтичних, ветеринарних і гігієнічних препаратів та товарів медичного призначення; пошук даних у комп'ютерних файлах для інших; пошук спонсорів; пошукова оптимізація для сприяння продажам; представляння товарів на

засобах інформування з метою роздрібного продажу; приймання телефонних дзвінків для недоступних абонентів; прокат білбордів (рекламних щитів); прокат офісних машин і обладнання; прокат рекламних матеріалів; прокат рекламного часу на засобах інформування; прокат торговельних автоматів; прокат торговельних стендів; прокат фотокопіювальних машин; пряме поштове рекламування; психологічне тестування для відбирання персоналу; публікування рекламних текстів; радіорекламування; реєстрування письмових повідомлень та даних; рекламування; рекламування з оплатою переходів на веб-сторінку за рекламним оголошенням; рекламування зовнішнє; рекламування поштою; рекламування через комп'ютерну мережу в режимі он-лайн; репродукування документів; розклеювання рекламних плакатів; розповсюджування зразків; розповсюджування рекламних матеріалів; розробляння рекламних матеріалів; розслідування у сфері підприємницької діяльності; систематизування інформації у комп'ютерні бази даних; складання звітів про стан рахунків; складання індексів інформації на комерційні або рекламні потреби; сприяння продажам для інших; сприяння продажам товарів і послуг шляхом спонсорської підтримки спортивних подій; створювання програм щодо замовляння товарів через телерекламу; створювання рекламних фільмів; стенографування; текстове записування інформації (офісні роботи); телевізійне рекламування; телемаркетингові послуги; узгоджування та укладання комерційних угод для третіх сторін; фахове консультування щодо підприємницької діяльності, розміщування в одному місці, на користь третіх осіб, товарів 1, 2, 3, 4, 5, 6, 7, 8, 9, 10, 11, 12, 13, 14, 15, 16, 17, 18, 19, 20, 21, 22, 23, 24, 25, 26, 27, 28, 29, 30, 31, 32, 33, 34 класів (крім їх транспортування), яке дає змогу покупцям зручно оглядати та купувати ці товари на підприємствах оптової та роздрібної торгівлі.

Кл. 40: Абразивне оброблювання; апретування текстильних виробів; валяння тканин; вибілювання тканин; виготовляння ключів; виготовляння хутряних виробів на замовлення; випалювання гончарних виробів; виробляння енергії; вичинювання шкур; вулканізування (оброблювання матеріалів); гальванізування; гальванопокривання; гравіювання; дезактивація небезпечних матеріалів; дезодорування повітря; друкування; друкування малюнків, креслень; друкування фотографій; дублення; забарвлювання текстилю; забарвлювання тканин; забарвлювання хутра; забивання тварин; заморожування харчових продуктів; зварювання та нанесення покриттів у котельному виробництві; знищування відходів і сміття; золочення; золочення гальванічне; зрубування і розпилювання деревини; інформування щодо оброблювання матеріалів; кадміювання; каландрування тканин; ковальські роботи; консервування харчових продуктів та напоїв; копчення харчів; кравецькі послуги на замовлення; лазерне розмічання; ламінування; лимарні роботи; лиття металів; літографічне друкування; лощіння хутра; лудіння; млинарство; надавання вогнетривкості текстилю; надавання вогнетривкості тканинам; надавання водонепроникності тканинам; намагнічування; нікелювання; обрамовування творів мистецтва; оброблювання вичиненої шкіри; оброблювання відходів (перетворювання); оброблювання вовни; оброблювання води; оброблювання деревини; оброблювання кіноплівок; оброблювання металів; оброблювання нафти; оброблювання одягу для надавання стійкості до зминання; оброблювання остаточне; оброблювання паперу; оброблювання текстилю; оброблювання тканин; оброблювання хутра; окантовування тканин; освіжування повітря; остаточне оброблювання паперу; офсетне друкування; очищання повітря; палітурні роботи; паяння; переробляння відходів і сміття; перетворювання відходів на інші продукти (переробляння відходів); перешиття одягу; пиляння матеріалів; подрібнювання плодів; покривання металами; полірування абразивами; попереднє оброблювання тканин, що змушує їх збігтися; послуги з вишивання; послуги з кольороподілу; послуги з кріоконсервації; послуги з піскоструминного оброблювання; послуги з рафінування; послуги з таксидермії; послуги з фотонабирання; послуги зі зварювання; послуги зубних техніків; послуги із забарвлювання; прокат бойлерів; прокат в'язальних машин; прокат генераторів; прокат пристроїв для кондиціонування повітря; прокат пристроїв для опалювання приміщень; протимолеве оброблювання текстилю; протимолеве оброблювання хутра; проявляння фотоплівок; розкроювання тканин; сатинування хутра; складальні роботи на замовлення; склодувні роботи; снування (ткацтво); сортування відходів та вторинної сировини (перетворювання); спалювання відходів і сміття; сріблення; стругання матеріалів; стьобання; термооброблювання металів; тонування скла автомобілів; тонування шибок покривами; фарбування взуття; фарбування вичиненої шкіри; фотогравіювання; фрезерування; хромування; шиття одягу; шліфування; шліфування оптичного скла; шовкотрафаретне друкування.

Кл. 41: Академії (освіта); викладання; відеознімання; влаштовування і проведення з'їздів; влаштовування і проведення колоквіумів; влаштовування і проведення конференцій; влаштовування і проведення концертів; влаштовування і проведення навчальних форумів з особистою присутністю; влаштовування і проведення практичних занять (навчання); влаштовування і проведення семінарів; влаштовування і проведення симпозіумів; влаштовування конкурсів краси; гімнастичне викладання; готування публікацій за допомогою електронних настільних видавничих засобів; дошкільні навчальні заклади; дресирування тварин; дубльований переклад; екзаменування у навчанні; забезпечування незавантажними відеозаписами в режимі он-лайн; забезпечування незавантажними електронними публікаціями в режимі он-лайн; забезпечування незавантажними музичними творами в режимі он-лайн; забезпечування незавантажними телевізійними програмами за допомогою відеосервісів за запитом; забезпечування незавантажними фільмами за допомогою відеосервісів за запитом; забезпечування спортивним устаткованням; забезпечування устаткованням для відпочинку; забезпечування устаткованням для гольфа; забезпечування устаткованням для казино (азартних ігор); замовляння квитків на видовища; заочні курси; ігрові послуги, що надаються в режимі

он-лайн через комп'ютерну мережу; інформування щодо відпочинку; інформування щодо освіти; інформування щодо розваг; кінопокази; культурні, освітні або розважальні послуги, що надаються художніми галереями; мікрофільмування; монтування відеострічок; навчальні послуги, що надаються за допомогою симуляторів; навчання айкідо; навчання з проведення чайної церемонії; навчання індивідуальне; навчання у школах-інтернатах; надавання музейних послуг (презентації, виставки); написання кіносценаріїв; написання пісень; написання сценаріїв, крім призначених на рекламні потреби; написання текстів; організовування балів; організовування видовищ (послуги імпресаріо); організовування виставок на культурні або освітні потреби; організовування конкурсів (освітніх або розважальних); організовування лотерей; організовування показів мод на розважальні потреби; організовування розважальних костюмованих заходів; організовування спортивних змагань; освітні послуги; освітні послуги, що надаються школами; переклад мови жестів; планування вечірок (розваги); послуги артистів з розважання; послуги бібліотек з видавання книжок; послуги диск-жокеїв; послуги дискотек; послуги з каліграфії; послуги з макетування, крім призначених на рекламні потреби; послуги з усного перекладу; послуги залів ігрових автоматів; послуги зоопарків; послуги інструкторів (навчання); послуги караоке; послуги кіностудій; послуги клубів (розважальні або освітні); послуги клубів здоров'я (оздоровчі та фітнес-тренування); послуги натурників для художників; послуги нічних клубів (розваги); послуги оркестрів; послуги парків атракціонів; послуги перекладачів; послуги пересувних бібліотек; послуги персональних тренерів (фітнес-тренування); послуги репортерів; послуги спортивних таборів; послуги студій записування; послуги таборів вихідного дня (розважання); послуги театральних кас; послуги фоторепортерів; послуги щодо азартних ігор; послуги щодо музичного композиціювання; практичне навчання (демонстрування); представляння вистав наживо; представляння естрадних вистав; представляння циркових вистав; проведення альпіністських турів у супроводі гідів; проведення екскурсійних турів; проведення занять з фітнесу; прокат акваріумів хатніх; прокат аудіоапаратури; прокат видовищних декорацій; прокат відеокамер; прокат відеомагнітофонів; прокат відеострічок; прокат звукозаписувачів; прокат іграшок; прокат ігрового обладнання; прокат кіноапаратури; прокат кінофільмів; прокат обладнання для підводного плавання; прокат освітлювальної апаратури для театральних студій або телестудій; прокат радіо- і телевізійних приймачів; прокат спортивних майданчиків; прокат спортивного обладнання, крім транспортних засобів; прокат творів мистецтва; прокат театральних декорацій; прокат тенісних кортів; прокат устаткування для стадіонів; професійна перепідготовка; професійне орієнтування (поради щодо освіти або навчання); публікування електронних книжок та журналів у режимі он-лайн; публікування книжок; публікування текстів, крім рекламних; радіопередачі розважальні; релігійна освіта; розважальні послуги; створювання видовищ; створювання музичних творів; створювання радіо- і телевізійних програм; створювання фільмів, крім рекламних; субтитрування; театральні постановки; телевізійні передачі розважальні; фізичне виховування; фотографування; хронометраж спортивних подій.

---

(111) 281136 **(210) m 2018 15703**
(151) 25.08.2020 **(220) 05.07.2018**
(181) 05.07.2028
(732) ГУД ЧІР ЕНТЕРПРАЙЗ ЛІМІТЕД (GOOD CHEER ENTERPRISE LIMITED);
11/F, ЕМПРЕСС ПЛАЗА, 17-19 ЧАТЕМ РОУД, САУС ЦИМ-ША-ЦУЙ КЛ, ОСОБЛИВИЙ АДМІНІСТРАТИВНИЙ РАЙОН КИТАЙСЬКОЇ НАРОДНОЇ РЕСПУБЛІКИ ГОНКОНҐ (11/F, EMPRESS PLAZA, 17-19 CHATHAM ROAD, SOUTH TSIM SHA TSUI KL, THE HONG KONG SPECIAL ADMINISTRATIVE REGION OF THE PEOPLE'S REPUBLIC OF CHINA) (HK)

(540)

Barsetto

(511)

Кл. 7: Кавові млинки, крім ручних; кухонні комбайни електричні; машини для готування їжі електромеханічні; зернові сепаратори; змішувачі електричні на побутові потреби; млинки побутові, крім ручних; дробарки кухонні електричні; соковижималки електричні; збивачки для яєць електричні; подрібнювачі кухонні електричні; ножі консервні електричні.

Кл. 11: Кавоварки електричні; капсульні кавоварки електричні; перколятори кавові електричні; апарати для смаження кави; чайники електричні; хлібопекарські печі; хлібопекарські машини; мультиварки; електричне устаткування для виготовляння йогурту; нагрівальні плити; кавоварки електричні для готування еспресо; кавники електричні бездротові; машини для обсмажування кавових зерен електричні; кавові чайники електричні.

Кл. 21: Кавові млинки ручні; кавові сервізи (столовий посуд); фільтри кавові неелектричні, в тому числі кавові фільтри, що є частинами неелектричних кавоварок; кавові перколятори неелектричні; кавники неелектричні; соломинки для пиття; трубочки для пиття; склянки для пиття; термоси; вмістини для видавання паперових рушників; пляшки для пиття для спорту; кавові чашки; кавові сервізи (столовий посуд) з дорогоцінних металів; кавники неелектричні не з дорогоцінних металів.

Кл. 30: Кава; кава несмажена; кавові сиропи на кулінарні потреби; рослинні продукти, що використовуються як замінники кави; напої на основі кави; замінники кави; цикорій (кавовий замінник); цукор; мальтоза; ароматизатори для харчових продуктів, крім ефірних олій; кавові ароматизатори; кавові напої з мо-

локом; кавові есенції (кавовий замінник); кавові екстракти, що використовуються як замінники кави; кавові зерна обсмажені; кава охолоджена; кава порошкоподібна; кава-еспресо; розчинна кава.

---

(111) **281137** **(210)** **m 2018 15705**
(151) **25.08.2020** **(220)** **05.07.2018**
(181) **05.07.2028**
(732) **Білоцерківський Олександр Михайлович;**
вул. Островського, 13, кв. 42, м. Київ, 02088 (UA)
Тесля Ірина Олегівна;
вул. Петра Калнишевського, 7, кв. 161, м. Київ, 04201 (UA)

(540)

(511)
Кл. 1: Хімічні речовини, призначені для використання у сільському господарстві, садівництві та лісівництві, а саме: хімічні речовини для обробляння насіння; допоміжні речовини, призначені для використання з пестицидами (хімічні добавки); препарати для регулювання або посилювання росту рослин; препарати для стимулювання захисних функцій рослин; інокулянти для насіння і ґрунту, призначені для використання у сільському господарстві та плодівництві (садівництві та городництві); добрива, активатори, біологічні покращувачі ґрунту та рослин для використання у сільському господарстві та садівництві (плодівництві, городництві); бактерійні препарати, продукти життєдіяльності організмів для збагачення, здоров'я та доглядання ґрунту та рослин для використання у сільському господарстві та садівництві (плодівництві, городництві); біохімікати, що покращують здоров'я рослин та збільшують ріст сільськогосподарських та садівничих (плодівничих, городницьких) культур.
Кл. 5: Гербіциди, фунгіциди та інсектициди для використання у сільському господарстві та побуті.

---

(111) **281138** **(210)** **m 2018 15731**
(151) **25.08.2020** **(220)** **05.07.2018**
(181) **05.07.2028**
(732) **Сеник Уляна Борисівна;**
просп. Червоної Калини, 39, кв. 131, м. Львів, 79049 (UA)

(540)

(511)
Кл. 43: Замовляння місць в пансіонатах; орендування тимчасового житла; послуги готелів; послуги мотелів; послуги пансіонатів; резервування місць в готелях; резервування тимчасового житла; служби прийому для тимчасового розміщування (керування прибуттям та відправленням).

---

(111) **281139** **(210)** **m 2018 15771**
(151) **25.08.2020** **(220)** **05.07.2018**
(181) **05.07.2028**
(591) жовтий
(732) **Хасін Леонід Борисович;**
просп. Голосіївський, 30 Б, кв. 33, м. Київ, 03039 (UA)

(540)

Дивись кольорову копію з оригіналу зображення знака в кінці бюлетеня

(511)
Кл. 9: 3D-окуляри; автовідповідачі телефонні; автомати для продавання квитків; автоматичні вимикачі; автоматичні касові машини (банкомати); автоматичні керувальні пристрої до транспортних засобів; автоматичні покажчики низького тиску в шинах транспортних засобів; аерометри; азбестовий одяг для захисту від вогню; азбестові рукавиці для захисту у разі нещасних випадків; азбестові щити для пожежників; акселерометри; актинометри; акумулятори для електронних сигарет; акумулятори електричні; акустичні пристрої зв'язку; алідади; альтиметри; амперметри; анемометри; аноди; анодні батареї; антени; антикатоди; апарати для дистанційного керування; апарати для монтування кіноплівок; апарати для обробляння інформації; апарати для перевіряння оплати поштовими марками; апарати для ферментації (лабораторні апарати); апарати електричні для дистанційного запалювання; апарати і устаткування, що виробляють рентгенівські промені, крім призначених на медичні потреби; апарати магнітно-резонансного зображування, крім призначених на медичні потреби; апарати навігаційні для системи глобального позиціонування (GPS); апарати та інструменти для зважування; апаратура для аналізування, крім медичної; апертометри (оптика); ареометри для кислот; ареометри для кислот акумуляторні; астрономічні прилади та інструменти; аудіо-, відеоприймачі; аудіовізуальні навчальні апарати; аудіоінтерфейси; бакени світиві; балансувальні пристрої; баласти до освітлювальних пристроїв; банки акумуляторів електричних; барометри; батареї для запалювання; батареї електричні; батареї електричні для транспортних засобів; акумулятори електричні для транспортних засобів; бездротові телефони; безміни (ваги); бетатрони;

біноклі; біочипи; блискавковідводи; блоки пам'яті комп'ютера; бортові самописці (реєстратори даних); брандспойти; браслети, що під'єднуються до смарт-пристроїв (вимірювальні інструменти); ваги; ваги для новонароджених; ваги з аналізаторами маси тіла; ваги підлогові; ваги-платформи; важки прямовисні; вакуумметри; вакуумні лампи (радіо); варіометри; взуття для захисту у разі нещасних випадків, від проміння і вогню; вилки штепсельні, розетки та інші контакти (електричні з'єднувачі); вимірювальні інструменти; вимірювальні покажчики; вимірювальні прилади; вимірювальні прилади електричні; вимірювальні пристрої; випрямлячі струму; високочастотна апаратура; витратоміри; відгалужувальні коробки (електрика); відеодисплеї для носіння на тілі; відеоекрани; відеокамери; відеокасети; відео-няня (відеопристрої для пильнування за немовлятами); відеотелефони; візири для фотоапаратів; візирні труби для вогнепальної зброї; оптичні приціли для вогнепальної зброї; візори для шоломів; віскозиметри; вітрові конуси для визначання напрямку вітру; віхи (геодезичні інструменти); рейки (геодезичні інструменти); вічка (збільшувальні лінзи) для дверей; вказівні буї; вогнегасники; водолазні костюми; водолазні маски; волоконно-оптичні кабелі; вольтметри; вушні затички для водолазів; газоаналізатори; газометри (вимірювальні інструменти); газорозрядні трубки електричні, крім призначених для освітлювання; галенітові кристали (детектори); гальванічні батареї; гальванічні елементи; гальванометри; гарнітури віртуальної реальності; гарнітури для телефонів; геліографи; геодезичні апарати та інструменти; геодезичні мірні ланцюги; гирі для зважування; гігрометри; гідрометри; голки для компасів; голки для програвачів; голограми; градуйований скляний посуд; графічні зображення для мобільних телефонів завантажні; грузила для зондів, лотів; гучномовці; далекоміри; декомпресійні камери; денсиметри; денситометри; детектори; детектори диму; детектори фальшивих монет; джгути електричних проводів для автомобілів; дзвоники (попереджальні пристрої); дзеркала (оптика); дзеркала для контрольно-оглядових робіт; диктофони; динамометри; дискети; диски магнітні; дисководи до комп'ютерів; дисководи з автоматичною заміною дисків для комп'ютерів; дистанційні переривники; дистиляційні апарати на наукові потреби; дифракційні апарати (мікроскопія); дихальні апарати для підводного плавання; дихальні апарати, крім апаратів штучного дихання; діагностичні апарати, крім призначених на медичні потреби; діапозитиви (фотографія); слайди (фотографія); діапроектори; діафрагми (акустика); діафрагми (фотографія); діафрагми для дослідницької апаратури; ДНК-чипи; додавальні машини; дозувальні пристрої; дозатори; дорожні знаки світиві або механічні; дорожні конуси; дріт плавкий; дросельні котушки (імпеданс); еквалайзери (аудіоапаратура); екрани (фотографія); екранні заставки (скринсейвери) для комп'ютерів, записані або завантажні; експонометри (вимірювачі освітлення); електрифіковані огорожі; електрифіковані шини для монтування точкових джерел світла; електричне устаткування для дистанційного керування виробничими процесами; електричні адаптери; електричні дверні дзвоники; електричні кабелепроводи; електродинамічна апаратура для дистанційного керування залізничними стрілками; електродинамічна апаратура для дистанційного керування сигналами; електролізери; електромагнітні котушки; електронні брелоки для ключів, що є апаратами дистанційного керування; електронні видання завантажні; електронні дисплеї для відображання даних у вигляді цифр; електронні інтерактивні дошки; електронні кишенькові перекладачі; електронні нашийники для дресирування тварин; електронні ноти завантажні; електронні олівці (елементи дисплеїв); електронні оповіщальні дошки; електронні системи контролю доступу для блокування дверей; електронні та електричні блоки ефектів для музичних інструментів; електронні ярлики для товарів; епідіаскопи; ергометри; закодовані ідентифікаційні браслети магнітні; замки електричні; записники електронні; запобіжники від перенапруги; запобіжники плавкі; зарядні пристрої для акумуляторних батарей; зарядні пристрої для електричних батарей; зарядні пристрої для електронних сигарет; зарядні станції для електричних транспортних засобів; засоби індивідуального захисту у разі нещасних випадків; захисні засоби від рентгенівських променів, крім призначених на медичні потреби; захисні костюми для пілотів; захисні маски; захисні окуляри для спорту; захисні плівки для екранів комп'ютерів; захисні плівки для смартфонів; захисні пристосовання для голови спортивні; захисні пристосовання для рота спортивні; захисні шоломи; захисні шоломи для спорту; звукові сигнальні пристрої; звуковідтворювальна апаратура; звукозаписувальні апарати; звукозаписувальні диски; звукозаписувальні носії; звукозаписувальні стрічки; звукопередавальні апарати; звукопроводи; з'єднувачі (електрика); з'єднувачі (обладдя для оброблення інформації); з'єднувачі електричних ліній; з'єднувачі електричні; з'єднувачі проводів (електрика); знаки механічні; знаки світиві; зонди на наукові потреби; зондувальні апарати і машини; зумери; зчитувачі (обладдя для оброблення інформації); зчитувачі штрихових кодів; ідентифікаційні картки магнітні; інвертори (електрика); індикатори нахилу; інклінометри; клінометри; індикатори тиску; інкубатори для бактерійних культур; інструменти, що мають окуляри; інтегральні схеми; інтерактивні сенсорні термінали; інтерфейси для комп'ютерів; інфрачервоні детектори; іонізатори, крім призначених для оброблення повітря або води; іскрогасники; кабелі для стартерів; кабелі електричні; калібри; калібрувальні кільця; калориметри; калькулятори кишенькові; камери заднього виду для транспортних засобів; капи; капілярні трубки; карти пам'яті для відеоігрових автоматів; картки з інтегрованими мікросхемами (смарт-картки); картки-ключі кодовані; касети для фотопластин (фотографія); касети з відеоіграми; касові апарати; катоди; катодні антикорозійні пристрої; килимки під комп'ютерні мишки; кінематографічні плівки експоновані; кінокамери; клеми (електрика); кнопки для дзвоників; коаксіальні кабелі; кодовані магнітні картки; колектори електричні; командові свистки для собак; компакт-диски (аудіодиски, відеодиски); компакт-диски (зчитна пам'ять);

компаратори; компаси; компаси морські; комп'ютери; комп'ютери для носіння на тілі; комп'ютери тонкі клієнти; комп'ютерне апаратне забезпечення; комп'ютерне ігрове програмне забезпечення; комп'ютерне програмне забезпечення записане; комп'ютерні джойстики, крім призначених для відеоігор; комп'ютерні клавіатури; комп'ютерні периферійні пристрої; комп'ютерні принтери; комп'ютерні пристрої для магнітних стрічок; комп'ютерні програми (завантажне програмне забезпечення); комп'ютерні програми записані; комп'ютерні програми оперативного обслуговування записані; комп'ютерні програмні платформи, записані або завантажні; комутатори; комутаційні електричні апарати; конденсатори електричні; контакти електричні; контактні лінзи; контейнери для контактних лінз; контрольно-вимірювальні прилади для парових котлів; коригувальні лінзи (оптика); коробки з'єднання (електрика); корпуси гучномовців; корпуси електричних акумуляторів; косинці для вимірювання; космографічні інструменти; костюми для захисту від вогню; одяг для захисту від вогню; котушки (фотографія); котушки електричні; котушки індуктивності (електрика); крапельнички; крокоміри; круглі логарифмічні лінійки; куленепробивний одяг; куленепробивні жилети; бронежилети; кутовимірювальні інструменти; лабораторні лотки; лаги (вимірювальні інструменти); лазери, крім призначених на медичні потреби; лактоденсиметри; лактометри; лампи фотолабораторні (фотографія); лампи-спалахи (фотографія); ланцюжки для окулярів; лептопи; лінзи для окулярів; лінійки (вимірювальні інструменти); лінійки розкладні; ліхтарі оптичні; лампи оптичні; лічильники; лічильники обертів; лічильники пройденої відстані; лічильники пройденої відстані для транспортних засобів; логарифмічні лінійки; лотліні; лупи (оптика); магніти; магніти декоративні; магнітні кодувальники; магнітні носії інформації; магнітні проводи; магнітні стрічки; магнітні стрічки для відеозаписування; манекени для аварійних випробувань; манометри; маски для зварювальників; математичні інструменти; матеріали для електропередавальних ліній (проводи, кабелі); машини для зважування; машини для рахування і сортування грошей; машини і прилади для випробовування матеріалів; меблі спеціальні лабораторні; мегафони; медіаплеєри портативні; металодетектори промислові або військові; метеорологічні інструменти; метеорологічні кулі-зонди; метри (вимірювальні інструменти); метри швацькі; метрономи; механізми для приймання оплати для апаратів, що приводяться в дію жетонами; механізми для приймання оплати для апаратів, що приводяться в дію монетами; механізми для приймання оплати для телевізорів, що приводяться в дію монетами; мишки (комп'ютерні периферійні пристрої); мідний дріт в ізоляції; мікрометри; мікрометричні гвинти для оптичних інструментів; мікропроцесори; мікроскопи; мікротоми; мікрофони; мікшерні пульти; мірні ложки; мобільні телефони; стільникові телефони; модеми; монітори (комп'ютерне апаратне забезпечення); монітори (комп'ютерні програми); морські апарати та інструменти; морські глибиноміри; морські сигнальні апарати; музичні автомати, що приводяться в дію монетами; мультиплікаційні фільми; муфти з'єднувальні для електричних кабелів; навігаційні інструменти; навігаційні прилади для транспортних засобів (бортові комп'ютери); навчальна апаратура; наголовні навушники; наколінники для робітників; накривки захисні для штепсельних розеток; напівпровідники; неонові знаки; нитки розпізнавальні для електричних проводів; нитколічильники; нівеліри; нівелювальні інструменти; ноніуси; носові затискачі для водолазів та плавців; ноутбуки; об'єктиви (лінзи) (оптика); об'єктиви для астрофотографування; об'єктиви для макрозйомки; об'єктиви для селфі; обмежувачі (електрика); оболонки для електричних кабелів; оболонки розпізнавальні для електричних проводів; овоскопи; одяг для захисту у разі нещасних випадків, від проміння і вогню; одяг, призначений для лабораторій; озонатори; октанти; окуляри; окуляри від сонця; окуляри оптичних приладів; омметри; оправи для окулярів; оптичні апарати та інструменти; оптичні вироби; оптичні волокна (світловоди); оптичні диски; оптичні зчитувачі знаків; оптичні конденсори; оптичні лінзи; оптичні носії інформації; оптичні прицільні для артилерії; осцилографи; очищальні пристрої для звукозаписувальних дисків; палки для селфі (ручні моноподи); паркомати; паси безпеки, крім призначених для транспортних засобів і спортивного спорядження; пенсне; перегінні куби для лабораторного досліджування; переговорні апарати; переговорні трубки; передавачі електронних сигналів; переливальні пристрої для кисню; перемикальні коробки (електрика); перемикальні щити; перемикачі електричні; перемикачі, що діють в установлений час, автоматичні; перетворювачі електричні; перископи; персональні стереопрогравачі; персональні цифрові секретарі; перфокартні машини офісні; печі для лабораторного використання; підсилювальні лампи електронні; підсилювачі; підставки під зап'ястя для роботи з комп'ютером; пірометри; планіметри; планшети (геодезичні інструменти); планшетні комп'ютери; пластини акумуляторні; плати для інтегральних схем; плати друковані; плеєри DVD; плеєри для касет; плеєри для компакт-дисків; плівки експоновані; плотери; пожежні драбини рятувальні; пожежні машини; пожежні насоси; пожежні покривала; пожежні пристрої для збивання полум'я; пожежні сигналізатори; пожежні судна; пожежні шланги; покажчики електровтрат; покажчики кількості; покажчики рівня бензину; покажчики рівня пального; покажчики рівня води; поливальні протипожежні системи; поляриметри; попереджальні трикутники для несправних транспортних засобів; поштові ваги; прецизійні терези; призми (оптика); прикладні програми комп'ютерного програмного забезпечення завантажні; приладдя для вимірювання розміру каблучок; приладдя для вимірювання розміру пальців; прилади для аналізування повітря; прилади для аналізування харчових продуктів; прилади для вимірювання відстані; прилади для вимірювання товщини вичиненої шкіри; прилади для вимірювання товщини шкур; прилади для перевіряння швидкості транспортних засобів; прилади для реєстрування часу; прискорювачі частинок; пристосовання для розмічання низу швейних виробів; пристрої безпеки руху на залізниці; пристрої для вимірюван-

ня швидкості (фотографія); пристрої для виписування рахунків; пристрої для відеозаписування; пристрої для гасіння вогню; пристрої для записування на магнітну стрічку; пристрої для змінювання голок програвачів; пристрої для налаштування систем супутникового зв'язку; пристрої для різання плівки; пристрої для читання електронних книжок; пристрої сигнальні спалахові лазерні для рятувальних операцій; пристрої телекомунікаційні у вигляді ювелірних виробів; пробірки; проблискові ліхтарі (світлові сигнали); провідники електричні; проводи електричні; проводка (електрика); програвачі; проекційні апарати; проекційні екрани; промивальні посудини (фотографія); протизавадні пристрої (електрика); протикрадіжні запобіжні пристрої електричні; протикрадіжні попереджальні пристрої; процесори (центральні блоки обробляння даних); прутки для шукання підземних джерел води; прямовиси; пульти керування (електрика); радари; радіологічні апарати на промислові потреби; радіологічні екрани на промислові потреби; радіо-няня (пристрої для пильнування за немовлятами); радіопейджери; радіопередавачі (телекомунікації); радіоприймачі; радіоприймачі для транспортних засобів; радіостанції портативні; радіотелеграфні станції; радіотелефонні станції; радіощогли; рамки для фотографічних діапозитивів; растри для фотоцинкографії; рахівниці; рахувальні машини; рахувальні машини для виборів; реанімаційні манекени (навчальні пристрої); регулівні апарати електричні; регулятори напруги для транспортних засобів; регулятори освітлювання (світлорегулятори) електричні; регулятори освітлювання сцени; регулятори числа обертів для програвачів; редуктори (електричні); резистори електричні; рейсмуси (столярні); рейсшини для вимірювання; реле електричні; ремінці для стільникових телефонів; рентгенівські апарати, крім призначених на медичні потреби; рентгенівські плівки експоновані; рентгенівські трубки, крім призначених на медичні потреби; рентгенограми, крім призначених на медичні потреби; реостати; респіратори для фільтрування повітря; респіраторні маски, крім призначених для штучного дихання; реторти; рефрактометри; рефрактори; решітки до пластин електричних акумуляторів; рингтони для мобільних телефонів завантажні; рівні (інструменти для визначання горизонтальності); різьбові калібри; роботи для нагляду за безпекою; роботи лабораторні; роботи навчальні; роботи-гуманоїди зі штучним інтелектом; розмагнічувальні пристрої для магнітних стрічок; розподільні коробки (електрика); розподільні пульти (електрика); розподільні щити (електрика); розсувні калібри; ртутні рівні; рубильники; рукавиці для водолазів; рукавиці для захисту від рентгенівського проміння промислові; рукавиці для захисту у разі нещасних випадків; рупори до гучномовців; рятувальні апарати і споряддя; рятувальні брезенти; рятувальні буї; рятувальні жилети; рятувальні капсули на випадок стихійного лиха; рятувальні плоти; рятувальні пояси; сабвуфери; свистки спортивні; свисткові сигнальні пристрої; світлові указки електронні; світловідбивальні вироби для одягу для запобігання нещасним випадкам; світловідбиваючі сигнальні жилети; світлодіоди (LED); світлозахисні бленди для об'єктивів; світлокопіювальні апарати; світлофори (сигнальні пристрої); секстанти; сигналізатори для подавання сигналів у тумані невибухові; сигналізація світлова або механічна; сигнальні буї; сигнальні дзвоники; сигнальні дзвоники електричні; сигнальні ліхтарі; сигнальні панелі світиві або механічні; сигнальні пристрої; сигнальні свистки; симулятори для керування або перевіряння транспортних засобів; симулятори для навчання реанімаційним заходам; сирени; сітки безпеки; рятувальні сітки; сітки для захисту у разі нещасних випадків; сканери (обладдя для обробляння інформації); скло антиблікове; скло оптичне; словники електронні ручні; смарт-годинники; смарт-кільця; смарт-окуляри; смартфони; солеміри; соленоїдні вентилі (електромагнітні перемикачі); сонари; сонячні батареї; сонячні панелі для виробляння електроенергії; спектрографи; спектроскопи; спиртові рівні; спиртометри; спідометри; спостерігальна апаратура, крім призначеної на медичні потреби; спостерігальні прилади; спускові механізми фотозатворів (фотографія); стереоскопи; стереоскопічні апарати; стрічки для чищення головок (записувальних); стробоскопи; сульфітометри; сумки, пристосовані для лептопів; супутники на наукові потреби; супутникові навігаційні апарати; сушильні апарати для фотографій; сушильні стелажі (фотографія); сферометри; схеми друковані; табель-годинники (часореєструвальні пристрої); таймери для варіння яєць (піскові годинники); піскові годинники; таксометри; тахометри; телевізори; телеграфи (апарати); телеграфні проводи; телескопи; телесуфлери; телетайпи; телефонні апарати; телефонні передавачі; телефонні проводи; телефонні трубки; температурні індикатори; температурні індикаторні наклейки, крім призначених на медичні потреби; теодоліти; тепловізори; теплорегулювальні пристрої; термогігрометри; термоелектронні лампи; термоелектронні трубки; термометри, крім призначених на медичні потреби; термостати; термостати для транспортних засобів; тиглі (лабораторні); тискоміри; тископоказувальні затички до вентилів; токени автентифікації (шифрувальні пристрої); тонарми для програвачів; тонер-картриджі незаправлені для принтерів та фотокопіювальних апаратів; тоталізатори; точні вимірювальні прилади; транзистори (електроніка); трансмітери (телекомунікації); транспондери; транспортири (вимірювальні інструменти); трансформатори (електрика); трансформатори підвищувальні; тримачі для електричних котушок; триноги для фотоапаратів; тріоди; трубки для підводного плавання; трубки Піто; урометри; файли зображувальні завантажні; файли музичні завантажні; факсимільні апарати; фізичні апарати та інструменти; фільтри (фотографія); фільтри для респіраторних масок; фільтри для ультрафіолетових променів, що призначені для фотографії; фітнес-трекери; флеш-накопичувачі USB; флуоресцентні екрани; фотоапарати (фотографія); фотоглянцювачі; фотографічні підставки для стікання; фотоелементи; фотозатвори (фотографія); фотозбільшувачі (фотографія); фотокопіювальні апарати (фотографічні, електростатичні, теплові); фотолабораторії; фотометри; фотоспалахи (фотографія); фототелеграфні апарати;

футляри для окулярів; футляри для предметних скелець мікроскопів; футляри для смартфонів; футляри спеціальні для фотографічних апаратів та інструментів; хвилеміри; хімічні апарати і інструменти; хроматографи лабораторні; хронографи (прилади для записування часу); центрифуги лабораторні; центрувальні пристрої для фотографічних діапозитивів; циклотрони; циркулі для вимірювання; цифрові метеорологічні станції; цифрові табло; цифрові фоторамки; цукроміри; чарівні ліхтарі; частотоміри; чашки Петрі; чипи (інтегральні схеми); чотирикутні лінійки для вимірювання; чохли для лептопів; чохли для персональних цифрових секретарів; чохли для планшетних комп'ютерів; чохли для смартфонів; шаблони (вимірювальні інструменти); шнурки для окулярів; шоломи для верхової їзди; штативи для реторт; штативи для фотоапаратів; шумоміри; щитки для захисту обличчя робітників; якорі електромагнітів (електрика).

---

(111) **281140** **(210)** **m 2018 15787**
(151) **25.08.2020** **(220)** **05.07.2018**
(181) **05.07.2028**
(732) **Товариство з обмеженою відповідальністю "Фірма "Дісна";**
проспект Соборності, буд 15, м. Київ, 02160 (UA)

(540)

ПАВА ПІНО ГРІ

(511)
Кл. 33: Вина; пікети (вино з виноградних вичавків).

---

(111) **281141** **(210)** **m 2018 15788**
(151) **25.08.2020** **(220)** **05.07.2018**
(181) **05.07.2028**
(732) **Товариство з обмеженою відповідальністю "Фірма "Дісна";**
проспект Соборності, буд 15, м. Київ, 02160 (UA)

(540)

PAVA PINOT GRIS

(511)
Кл. 33: Вина; пікети (вино з виноградних вичавків).

---

(111) **281142** **(210)** **m 2018 15793**
(151) **25.08.2020** **(220)** **05.07.2018**
(181) **05.07.2028**
(732) **Товариство з обмеженою відповідальністю "Фірма "Дісна";**
проспект Соборності, буд 15, м. Київ, 02160 (UA)

(540)

ПАВА ПІНО НУАР

(511)
Кл. 33: Вина; пікети (вино з виноградних вичавків).

---

(111) **281143** **(210)** **m 2018 15800**
(151) **25.08.2020** **(220)** **05.07.2018**
(181) **05.07.2028**
(732) **Товариство з обмеженою відповідальністю "Фірма "Дісна";**
проспект Соборності, буд 15, м. Київ, 02160 (UA)

(540)

PAVA PINOT NOIR

(511)
Кл. 33: Вина; пікети (вино з виноградних вичавків).

---

(111) **281144** **(210)** **m 2018 15802**
(151) **25.08.2020** **(220)** **05.07.2018**
(181) **05.07.2028**
(732) **Стрідес Фарма Сайенс Лімітед (Strides Pharma Science Limited);**
201, Деваврата, Сектор 17, Ваші, Наві Мумбаї, Мумбаї, Махараштра, Індія, 400703 (201, Devavrata, Sector 17, Vashi, Navi Mumbai, Mumbai City, Maharashtra, India, 400703) (IN)

(540)

VIRKIL

(511)
Кл. 5: Фармацевтичні, медичні та ветеринарні препарати; гігієнічні препарати на медичні потреби; дієтичні харчові продукти і речовини, призначені для медичного чи ветеринарного використання, продукти для дитячого харчування; дієтичні добавки для людей і тварин; пластири, перев'язувальні матеріали; матеріали для пломбування зубів, стоматологічний віск; дезінфікувальні засоби; препарати для знищування шкідників; фунгіциди, гербіциди; абсорбційна бавовняна вата; абсорбційна вата; ад'юванти на медичні потреби; аерозолі охолоджувальні на медичні потреби; акарициди; аконітин; алкалоїди на медичні потреби; альбумінові дієтичні добавки; альгінати на фармацевтичні потреби; альгінатні дієтичні добавки; альгіциди; альдегіди на фармацевтичні потреби; амінокислоти на ветеринарні потреби; амінокислоти на медичні потреби; анальгетики; анестетики; антибактеріальне мило; антибактеріальні мийні засоби для рук; антибіотики; антигельмінтні препарати; антидіуретичні препарати; антисептики; антисептична бавовняна вата; аптечки першої допомоги, заповнені; асептична бавовняна вата; ацетат алюмінію на фармацевтичні потреби; ацетати на фармацевтичні потреби; бавовняна вата на медичні потреби; бактерицидні засоби; бактерійні отрути; бактерійні препарати для медичного та ветеринарного використання; бактеріологічні препарати для медичного та ветеринарного використання; бальзами на медичні потреби; бальзамічні препарати на медичні потреби; бджолине маточне молочко на фармацевтичні потреби; безтютюнові сигарети на медичні потреби; бинти для перев'язування; бікарбонат натрію на фармацевтичні

потреби; білкові препарати на медичні потреби; білкові харчові продукти на медичні потреби; біологічні препарати на ветеринарні потреби; біологічні препарати на медичні потреби; біоциди; бісмут азотнокислий основний на фармацевтичні потреби; борошно грубого помелу на фармацевтичні потреби; борошно з насіння льону на фармацевтичні потреби; борошно на фармацевтичні потреби; бром на фармацевтичні потреби; бронхолітичні препарати; вагінальні промивальні засоби на медичні потреби; вазелін на медичні потреби; вакцини; вата на медичні потреби; ватні палички на медичні потреби; винний камінь на фармацевтичні потреби; відвари на фармацевтичні потреби; вітамінні препарати; води мінеральні на медичні потреби; водний розчин хлоралю на фармацевтичні потреби; волокно дієтичне; вугілля деревне на фармацевтичні потреби; в'яжучі речовини на медичні потреби; гази на медичні потреби; галова кислота на фармацевтичні потреби; гваякол на фармацевтичні потреби; гелі для стимулювання сексуального збудження; гематоген; гемоглобін; гемостатичні олівці; гігієнічні панталони; гігієнічні тампони; гігієнічні труси; гідрастин; гідрастинін; гірчиця на фармацевтичні потреби; гірчична олія на медичні потреби; гірчичники; гліцерин на медичні потреби; гліцерофосфати; глюкоза на медичні потреби; гомогенізовані продукти харчування, призначені на медичні потреби; гормони на медичні потреби; грязі для ванн; грязі лікувальні; губки для загоювання ран; гума на стоматологічні потреби; гумігут на медичні потреби; гур'юновий бальзам на медичні потреби; дезінфікувальне мило; дезінфікувальні засоби для хімічних туалетів; дезінфікувальні засоби на гігієнічні потреби; дезодоранти для одягу і текстильних виробів; дезодоранти, крім призначених для людей або тварин; деревина кедрова, що використовується як репелент; детергенти на медичні потреби; дигіталін; дитячі суміші; діагностичні препарати на ветеринарні потреби; діагностичні препарати на медичні потреби; діастаза на медичні потреби; дієтичні добавки з бджолиного маточного молочка; дієтичні добавки з глюкози; дієтичні добавки з квіткового пилку; дієтичні добавки з косметичним ефектом; дієтичні добавки з насіння льону; дієтичні добавки з олії льону; дієтичні добавки з порошку ягід асаї; дієтичні добавки з прополісу; дієтичні добавки із зародків пшениці; дієтичні напої, призначені на медичні потреби; дріжджі на фармацевтичні потреби; дріжджові дієтичні добавки; евкаліпт на фармацевтичні потреби; евкаліптол на фармацевтичні потреби; екстракти рослин на фармацевтичні потреби; екстракти трав на медичні потреби; екстракти хмелю на фармацевтичні потреби; еліксири (фармацевтичні препарати); ензими на ветеринарні потреби; ензими на медичні потреби; ензимні дієтичні добавки; ензимні препарати на медичні потреби; естери на фармацевтичні потреби; естери целюлози на фармацевтичні потреби; етери на фармацевтичні потреби; етери целюлози на фармацевтичні потреби; жарознижувальні засоби; желатин на медичні потреби; жири для доїння; жири на ветеринарні потреби; жири на медичні потреби; жувальні гумки з нікотином, що використовуються як засоби для відмови від куріння; жувальні гумки на медичні потреби; заспокійливі препарати; захисні подушечки при бурситі великого пальця стопи; ізотопи на медичні потреби; імуностимулятори; індикаторний папір на ветеринарні потреби; індикаторний папір на медичні потреби; інсектициди; інсектицидні ветеринарні мийні засоби; інсектицидні шампуні для тварин; ірландський мох на медичні потреби; йод на фармацевтичні потреби; йодиди лужних металів на фармацевтичні потреби; йодиди на фармацевтичні потреби; йодоформ; казеїнові дієтичні добавки; каломель (фунгіцид); камеді на медичні потреби; камфора на медичні потреби; камфорна олія на медичні потреби; капсули для ліків; карболінеум (паразитицид); каустики на фармацевтичні потреби; каустичні олівці; кашу на фармацевтичні потреби; квасія на медичні потреби; квебрахо на медичні потреби; кисень на медичні потреби; кислоти на фармацевтичні потреби; кисневі ванни; кістковий цемент на хірургічні та ортопедичні потреби; клейкі препарати для ловіння мух; клейкі смуги на медичні потреби; клейкі стрічки на медичні потреби; клеючі препарати для зубних протезів; кокаїн; колаген на медичні потреби; колодій на фармацевтичні потреби; компреси; контрацептиви хімічні; кора ангустури на медичні потреби; кора кондуранго на медичні потреби; кора кротонова; кора мангрового дерева на фармацевтичні потреби; кора миробаланова на фармацевтичні потреби; кора на фармацевтичні потреби; кора хінного дерева на медичні потреби; коріння ревеню на фармацевтичні потреби; корпія на медичні потреби; краплі для очей; крем з винного каменю на фармацевтичні потреби; креозот на фармацевтичні потреби; кров на медичні потреби; кровоочищальні засоби; кровоспинні препарати; кропова олія на медичні потреби; крохмаль на дієтичні або фармацевтичні потреби; культури біологічних тканин на ветеринарні потреби; культури біологічних тканин на медичні потреби; культури мікроорганізмів для медичного або ветеринарного використання; кураре; лаки для зубів; лактаційні вкладки; лактоза (молочний цукор) на фармацевтичні потреби; лейкопластири; лецитин на медичні потреби; лецитинові дієтичні добавки; липкий папір для ловіння мух; ліки від закрепів; ліки для людей; ліки на ветеринарні потреби; ліки на медичні потреби; ліки на стоматологічні потреби; лікувальне коріння; лікувальне мило; лікувальний корм для тварин; лікувальний чай; лікувальні засоби від мозолів; лікувальні засоби від надмірного пітніння; лікувальні засоби від надмірного пітніння ніг; лікувальні зубні порошки і пасти; лікувальні лосьйони для волосся; лікувальні лосьйони після гоління; лікувальні напої; лікувальні настої; лікувальні олії; лікувальні парфумерно-косметичні препарати; лікувальні препарати для росту волосся; лікувальні розчини для промивання очей; лікувальні сухі шампуні; лікувальні трави; лікувальні шампуні; лікувальні шампуні для домашніх тварин; лініменти; локриця на фармацевтичні потреби; лосьйони на ветеринарні потреби; лосьйони на фармацевтичні потреби; лубриканти інтимні; лупулін на фармацевтичні потреби; магнезія на фармацевтичні потреби; мазі від сонячних опіків; мазі на фармацевтичні потреби;

мазі проти обмороження на фармацевтичні потреби; марля для перев'язування; масажні свічки лікувальні; матеріали для зубних відбитків; медичний спирт; медичні аптечки переносні, заповнені; медичні препарати для схуднення; мелісова вода на фармацевтичні потреби; менструальні тампони; ментол; мигдалеве молоко на фармацевтичні потреби; мийні засоби для собак (інсектициди); мийні засоби для тварин (інсектициди); мийні засоби для худоби (інсектициди); мінеральні біологічно активні харчові добавки; моделювальний віск стоматологічний; молескін на медичні потреби; молоко сухе для дитячого харчування; молочні суміші для дитячого харчування; молочні ферменти на фармацевтичні потреби; морська вода для лікувальних ванн; м'ята на фармацевтичні потреби; наліпки з вітамінними добавками; наліпки з нікотином, що використовуються як засоби для відмови від куріння; наплічні пов'язки на хірургічні потреби; наривні засоби; наркотики; насіння льону на фармацевтичні потреби; настоянки йоду; настоянки на медичні потреби; нутрицевтичні препарати на терапевтичні або медичні потреби; обкурювальні палички; обкурювальні препарати на медичні потреби; обкурювальні таблетки; облатки на фармацевтичні потреби; олівці від бородавок; олія скипидарна на фармацевтичні потреби; опіати; опій; оподельдок; ополіскувачі для порожнини рота на медичні потреби; отрута для щурів; отрути; палички локриці на фармацевтичні потреби; папір для гірчичників; папір проти молі; паразитициди; пастилки на фармацевтичні потреби; пектин на фармацевтичні потреби; пелюшки поглинаючі для немовлят; пелюшки поглинаючі для хворих на нетримання; пепсини на фармацевтичні потреби; пептони на фармацевтичні потреби; перекис водню на медичні потреби; перлинна пудра на медичні потреби; пестициди; пігулки антиоксидантні; пігулки для засмагання; пігулки для стримування апетиту; пігулки для схуднення; підгузки для домашніх тварин; підгузки для немовлят; підгузки для хворих на нетримання; підгузки-трусики для немовлят; плазма крові; побічні продукти переробки злаків на дієтичні або медичні потреби; пов'язки на очі на медичні потреби; поживні добавки; поживні речовини для мікроорганізмів; поживні середовища для бактеріологічних культур; помади на медичні потреби; порошок із шпанських мушок; порошок піретруму; порцеляна для зубних протезів; послаблювальні засоби; послаблюючі препарати; препарати бісмуту на фармацевтичні потреби; препарати в шприцах на медичні потреби; препарати від геморою; препарати від загрубілої шкіри ніг; препарати від обмороження; препарати для ванн на медичні потреби; препарати для дезодорування повітря; препарати для захисту від молі; препарати для знижування сексуальної активності; препарати для знищування домового гриба; препарати для знищування личинок; препарати для знищування мишей; препарати для знищування мух; препарати для знищування слимаків; препарати для знищування шкідливих рослин; препарати для знищування шкідливих тварин; препарати для лікування акне; препарати для лікування опіків; препарати для лікування педикульозу (педикуліциди); препарати для органотерапії; препарати для очищання повітря; препарати для пригнічування апетиту на медичні потреби; препарати для стерилізування; препарати для стерилізування ґрунту; препарати для чищення контактних лінз; препарати з алое вера на фармацевтичні потреби; препарати з мікроелементами для людей і тварин; препарати з мікроорганізмів для медичного або ветеринарного використання; препарати, що полегшують прорізування зубів; припарки; провідники хімічні для електрокардіографічних електродів; прокладки гігієнічні жіночі; проносні препарати; прополіс на фармацевтичні потреби; протеїнові дієтичні добавки; протеїнові добавки для тварин; протиастматичний чай; протимозольні кільця для ніг; протипаразитарні нашийники для тварин; протипаразитарні препарати; протиспорові препарати; п'явки на медичні потреби; радій на медичні потреби; радіоактивні речовини на медичні потреби; реактиви діагностичних біомаркерів на медичні потреби; рентгенологічні контрастні речовини на медичні потреби; репеленти; репеленти для обкурювання від комах; репеленти для собак; речовини, що сприяють травленню, на фармацевтичні потреби; рибне борошно на фармацевтичні потреби; риб'ячий жир; рицинова олія на медичні потреби; ріжки житні на фармацевтичні потреби; розчини для контактних лінз; розчинники для видалення лейкопластирів; ртутна мазь; сарсапарель на медичні потреби; свинцева вода; седативні препарати; серветки гігієнічні; серветки, просочені фармацевтичними розчинами; серотерапевтичні ліки; сикативи (сушильні препарати) на медичні потреби; сироватки крові; сиропи на фармацевтичні потреби; сірчані палички (дезінфікувальні засоби); скипидар на фармацевтичні потреби; снодійні засоби; солі для ванн з мінеральних вод; солі для ванн на медичні потреби; солі для нюхання від зомління; солі калію на медичні потреби; солі мінеральних вод; солі на медичні потреби; солі натрію на медичні потреби; солод на фармацевтичні потреби; солодові молочні напої на медичні потреби; сперма для штучного запліднювання; спирт на фармацевтичні потреби; сплави дорогоцінних металів на стоматологічні потреби; спринцювальні препарати на медичні потреби; стероїди; стовбурові клітини на ветеринарні потреби; стовбурові клітини на медичні потреби; стоматологічні абразиви; стоматологічні амальгами; стоматологічні амальгами, що містять золото; стоматологічні мастики; стоматологічні цементи; стрихнін; сублімоване м'ясо, призначене на медичні потреби; сублімовані продукти харчування, призначені на медичні потреби; сульфонаміди (ліки); супозиторії; таблетки для розсмоктування на фармацевтичні потреби; терапевтичні препарати для ванн; термальні води; тимол на фармацевтичні потреби; тирлич на фармацевтичні потреби; тонізуючі засоби (ліки); трави для куріння на медичні потреби; трав'яні чаї на медичні потреби; транквілізатори; трансплантати (живі тканини); труси абсорбувальні для хворих на нетримання; тютюнові екстракти (інсектициди); фармацевтичні препарати від лупи; фармацевтичні препарати для догляду за шкірою; фармацевтичні препарати для лікування сонячних опіків; фарма-

цевтичні препарати на основі вапна; фармацевтичні продукти; фенол на фармацевтичні потреби; фенхель на медичні потреби; ферменти на фармацевтичні потреби; ферментні препарати на ветеринарні потреби; фітотерапевтичні препарати на медичні потреби; формальдегід на фармацевтичні потреби; фосфати на фармацевтичні потреби; хімікати для лікування винограду, ураженого хворобою; хіміко-фармацевтичні препарати; хімічні препарати для діагностування вагітності; хімічні препарати для лікування зернових культур, уражених сажковими хворобами; хімічні препарати для лікування мілдью; хімічні препарати для лікування філоксери; хімічні препарати на ветеринарні потреби; хімічні препарати на медичні потреби; хімічні препарати на фармацевтичні потреби; хімічні реактиви на медичні або ветеринарні потреби; хінін на медичні потреби; хінолін на медичні потреби; хірургічні імплантати, що складаються з живих тканин; хірургічні клеї; хірургічні перев'язувальні матеріали; хліб для діабетиків, призначений для медичного використання; хлороформ; цвіт сірковий на фармацевтичні потреби; цементи для копит тварин; цукерки лікувальні; цукерки на медичні потреби; цукор на медичні потреби; шампуні проти педикульозу; щоденні прокладки (гігієнічні); ююба лікувальна; ялапа.

---

(111) **281145** **(210)** **m 2018 15803**
(151) **25.08.2020** **(220)** **05.07.2018**
(181) **05.07.2028**
(732) **Стрідес Фарма Сайенс Лімітед (Strides Pharma Science Limited);**
201, Деваврата, Сектор 17, Ваші, Наві Мумбаї, Мумбаї, Махараштра, Індія, 400703 (201, Devavrata, Sector 17, Vashi, Navi Mumbai, Mumbai City, Maharashtra, India, 400703) (IN)

(540)

ВИРТАФ

(511)

Кл. 5: Фармацевтичні, медичні та ветеринарні препарати; гігієнічні препарати на медичні потреби; дієтичні харчові продукти і речовини, призначені для медичного чи ветеринарного використання, продукти для дитячого харчування; дієтичні добавки для людей і тварин; пластири, перев'язувальні матеріали; матеріали для пломбування зубів, стоматологічний віск; дезінфікувальні засоби; препарати для знищування шкідників; фунгіциди, гербіциди; абсорбційна бавовняна вата; абсорбційна вата; ад'юванти на медичні потреби; аерозолі охолоджувальні на медичні потреби; акарициди; аконітин; алкалоїди на медичні потреби; альбумінові дієтичні добавки; альгінати на фармацевтичні потреби; альгінатні дієтичні добавки; альгіциди; альдегіди на фармацевтичні потреби; амінокислоти на ветеринарні потреби; амінокислоти на медичні потреби; анальгетики; анестетики; антибактеріальне мило; антибактеріальні мийні засоби для рук; антибіотики; антигельмінтні препарати; антидіуретичні препарати; антисептики; антисептична бавовняна вата; аптечки першої допомоги, заповнені; асептична бавовняна вата; ацетат алюмінію на фармацевтичні потреби; ацетати на фармацевтичні потреби; бавовняна вата на медичні потреби; бактерицидні засоби; бактерійні отрути; бактерійні препарати для медичного та ветеринарного використання; бактеріологічні препарати для медичного та ветеринарного використання; бальзами на медичні потреби; бальзамічні препарати на медичні потреби; бджолине маточне молочко на фармацевтичні потреби; безтютюнові сигарети на медичні потреби; бинти для перев'язування; бікарбонат натрію на фармацевтичні потреби; білкові препарати на медичні потреби; білкові харчові продукти на медичні потреби; біологічні препарати на ветеринарні потреби; біологічні препарати на медичні потреби; біоциди; бісмут азотнокислий основний на фармацевтичні потреби; борошно грубого помелу на фармацевтичні потреби; борошно з насіння льону на фармацевтичні потреби; борошно на фармацевтичні потреби; бром на фармацевтичні потреби; бронхолітичні препарати; вагінальні промивальні засоби на медичні потреби; вазелін на медичні потреби; вакцини; вата на медичні потреби; ватні палички на медичні потреби; винний камінь на фармацевтичні потреби; відвари на фармацевтичні потреби; вітамінні препарати; води мінеральні на медичні потреби; водний розчин хлоралю на фармацевтичні потреби; волокно дієтичне; вугілля деревне на фармацевтичні потреби; в'яжучі речовини на медичні потреби; гази на медичні потреби; галова кислота на фармацевтичні потреби; гваякол на фармацевтичні потреби; гелі для стимулювання сексуального збудження; гематоген; гемоглобін; гемостатичні олівці; гігієнічні панталони; гігієнічні тампони; гігієнічні труси; гідрастин; гідрастинін; гірчиця на фармацевтичні потреби; гірчична олія на медичні потреби; гірчичники; гліцерин на медичні потреби; гліцерофосфати; глюкоза на медичні потреби; гомогенізовані продукти харчування, призначені на медичні потреби; гормони на медичні потреби; грязі для ванн; грязі лікувальні; губки для загоювання ран; гума на стоматологічні потреби; гумігут на медичні потреби; гур'юновий бальзам на медичні потреби; дезінфікувальне мило; дезінфікувальні засоби для хімічних туалетів; дезінфікувальні засоби на гігієнічні потреби; дезодоранти для одягу і текстильних виробів; дезодоранти, крім призначених для людей або тварин; деревина кедрова, що використовується як репелент; детергенти на медичні потреби; дигіталін; дитячі суміші; діагностичні препарати на ветеринарні потреби; діагностичні препарати на медичні потреби; діастаза на медичні потреби; дієтичні добавки з бджолиного маточного молочка; дієтичні добавки з глюкози; дієтичні добавки з квіткового пилку; дієтичні добавки з косметичним ефектом; дієтичні добавки з насіння льону; дієтичні добавки з олії льону; дієтичні добавки з порошку ягід асаї; дієтичні добавки з прополісу; дієтичні добавки із зародків пшениці; дієтичні напої, призначені на медичні потреби; дріжджі на фармацевтичні потреби; дріжджові дієтичні добавки; евкаліпт на фармацевтичні потреби; евкаліптол на фармацевтичні потреби; екстракти рослин на фармацевтичні потреби; екстракти трав

на медичні потреби; екстракти хмелю на фармацевтичні потреби; еліксири (фармацевтичні препарати); ензими на ветеринарні потреби; ензими на медичні потреби; ензимні дієтичні добавки; ензимні препарати на медичні потреби; естери на фармацевтичні потреби; естери целюлози на фармацевтичні потреби; етери на фармацевтичні потреби; етери целюлози на фармацевтичні потреби; жарознижувальні засоби; желатин на медичні потреби; жири для доїння; жири на ветеринарні потреби; жири на медичні потреби; жувальні гумки з нікотином, що використовуються як засоби для відмови від куріння; жувальні гумки на медичні потреби; заспокійливі препарати; захисні подушечки при бурситі великого пальця стопи; ізотопи на медичні потреби; імуностимулятори; індикаторний папір на ветеринарні потреби; індикаторний папір на медичні потреби; інсектициди; інсектицидні ветеринарні мийні засоби; інсектицидні шампуні для тварин; ірландський мох на медичні потреби; йод на фармацевтичні потреби; йодиди лужних металів на фармацевтичні потреби; йодиди на фармацевтичні потреби; йодоформ; казеїнові дієтичні добавки; каломель (фунгіцид); камеді на медичні потреби; камфора на медичні потреби; камфорна олія на медичні потреби; капсули для ліків; карболінеум (паразитицид); каустики на фармацевтичні потреби; каустичні олівці; кашу на фармацевтичні потреби; квасія на медичні потреби; квебрахо на медичні потреби; кисень на медичні потреби; кислоти на фармацевтичні потреби; кисневі ванни; кістковий цемент на хірургічні та ортопедичні потреби; клейкі препарати для ловіння мух; клейкі смуги на медичні потреби; клейкі стрічки на медичні потреби; клеючі препарати для зубних протезів; кокаїн; колаген на медичні потреби; колодій на фармацевтичні потреби; компреси; контрацептиви хімічні; кора ангустури на медичні потреби; кора кондуранго на медичні потреби; кора кротонова; кора мангрового дерева на фармацевтичні потреби; кора миробаланова на фармацевтичні потреби; кора на фармацевтичні потреби; кора хінного дерева на медичні потреби; коріння ревеню на фармацевтичні потреби; корпія на медичні потреби; краплі для очей; крем з винного каменю на фармацевтичні потреби; креозот на фармацевтичні потреби; кров на медичні потреби; кровоочищальні засоби; кровоспинні препарати; кропова олія на медичні потреби; крохмаль на дієтичні або фармацевтичні потреби; культури біологічних тканин на ветеринарні потреби; культури біологічних тканин на медичні потреби; культури мікроорганізмів для медичного або ветеринарного використання; кураре; лаки для зубів; лактаційні вкладки; лактоза (молочний цукор) на фармацевтичні потреби; лейкопластири; лецитин на медичні потреби; лецитинові дієтичні добавки; липкий папір для ловіння мух; ліки від закрепів; ліки для людей; ліки на ветеринарні потреби; ліки на медичні потреби; ліки на стоматологічні потреби; лікувальне коріння; лікувальне мило; лікувальний корм для тварин; лікувальний чай; лікувальні засоби від мозолів; лікувальні засоби від надмірного пітніння; лікувальні засоби від надмірного пітніння ніг; лікувальні зубні порошки і пасти; лікувальні лосьйони для волосся; лікувальні лосьйони після гоління; лікувальні напої; лікувальні настої; лікувальні олії; лікувальні парфумерно-косметичні препарати; лікувальні препарати для росту волосся; лікувальні розчини для промивання очей; лікувальні сухі шампуні; лікувальні трави; лікувальні шампуні; лікувальні шампуні для домашніх тварин; лініменти; локриця на фармацевтичні потреби; лосьйони на ветеринарні потреби; лосьйони на фармацевтичні потреби; лубриканти інтимні; лупулін на фармацевтичні потреби; магнезія на фармацевтичні потреби; мазі від сонячних опіків; мазі на фармацевтичні потреби; мазі проти обмороження на фармацевтичні потреби; марля для перев'язування; масажні свічки лікувальні; матеріали для зубних відбитків; медичний спирт; медичні аптечки переносні, заповнені; медичні препарати для схуднення; мелісова вода на фармацевтичні потреби; менструальні тампони; ментол; мигдалеве молоко на фармацевтичні потреби; мийні засоби для собак (інсектициди); мийні засоби для тварин (інсектициди); мийні засоби для худоби (інсектициди); мінеральні біологічно активні харчові добавки; моделювальний віск стоматологічний; молескін на медичні потреби; молоко сухе для дитячого харчування; молочні суміші для дитячого харчування; молочні ферменти на фармацевтичні потреби; морська вода для лікувальних ванн; м'ята на фармацевтичні потреби; наліпки з вітамінними добавками; наліпки з нікотином, що використовуються як засоби для відмови від куріння; наплічні пов'язки на хірургічні потреби; наривні засоби; наркотики; насіння льону на фармацевтичні потреби; настоянки йоду; настоянки на медичні потреби; нутрицевтичні препарати на терапевтичні або медичні потреби; обкурювальні палички; обкурювальні препарати на медичні потреби; обкурювальні таблетки; облатки на фармацевтичні потреби; олівці від бородавок; олія скипидарна на фармацевтичні потреби; опіати; опій; оподельдок; ополіскувачі для порожнини рота на медичні потреби; отрута для щурів; отрути; палички локриці на фармацевтичні потреби; папір для гірчичників; папір проти молі; паразитициди; пастилки на фармацевтичні потреби; пектин на фармацевтичні потреби; пелюшки поглинаючі для немовлят; пелюшки поглинаючі для хворих на нетримання; пепсини на фармацевтичні потреби; пептони на фармацевтичні потреби; перекис водню на медичні потреби; перлинна пудра на медичні потреби; пестициди; пігулки антиоксидантні; пігулки для засмагання; пігулки для стримування апетиту; пігулки для схуднення; підгузки для домашніх тварин; підгузки для немовлят; підгузки для хворих на нетримання; підгузки-трусики для немовлят; плазма крові; побічні продукти переробки злаків на дієтичні або медичні потреби; пов'язки на очі на медичні потреби; поживні добавки; поживні речовини для мікроорганізмів; поживні середовища для бактеріологічних культур; помади на медичні потреби; порошок із шпанських мушок; порошок піретруму; порцеляна для зубних протезів; послаблювальні засоби; послаблюючі препарати; препарати бісмуту на фармацевтичні потреби; препарати в шприцах на медичні потреби; препарати від геморою; препарати від загрубілої шкіри ніг; препа-

рати від обмороження; препарати для ванн на медичні потреби; препарати для дезодорування повітря; препарати для захисту від молі; препарати для знижування сексуальної активності; препарати для знищування домового гриба; препарати для знищування личинок; препарати для знищування мишей; препарати для знищування мух; препарати для знищування слимаків; препарати для знищування шкідливих рослин; препарати для знищування шкідливих тварин; препарати для лікування акне; препарати для лікування опіків; препарати для лікування педикульозу (педикуліциди); препарати для органотерапії; препарати для очищання повітря; препарати для пригнічування апетиту на медичні потреби; препарати для стерилізування; препарати для стерилізування ґрунту; препарати для чищення контактних лінз; препарати з алое вера на фармацевтичні потреби; препарати з мікроелементами для людей і тварин; препарати з мікроорганізмів для медичного або ветеринарного використання; препарати, що полегшують прорізування зубів; припарки; провідники хімічні для електрокардіографічних електродів; прокладки гігієнічні жіночі; проносні препарати; прополіс на фармацевтичні потреби; протеїнові дієтичні добавки; протеїнові добавки для тварин; протиастматичний чай; протимозольні кільця для ніг; протипаразитарні нашийники для тварин; протипаразитарні препарати; протиспорові препарати; п'явки на медичні потреби; радій на медичні потреби; радіоактивні речовини на медичні потреби; реактиви діагностичних біомаркерів на медичні потреби; рентгенологічні контрастні речовини на медичні потреби; репеленти; репеленти для обкурювання від комах; репеленти для собак; речовини, що сприяють травленню, на фармацевтичні потреби; рибне борошно на фармацевтичні потреби; риб'ячий жир; рицинова олія на медичні потреби; ріжки житні на фармацевтичні потреби; розчини для контактних лінз; розчинники для видалення лейкопластирів; ртутна мазь; сарсапарель на медичні потреби; свинцева вода; седативні препарати; серветки гігієнічні; серветки, просочені фармацевтичними розчинами; серотерапевтичні ліки; сикативи (сушильні препарати) на медичні потреби; сироватки крові; сиропи на фармацевтичні потреби; сірчані палички (дезінфікувальні засоби); скипидар на фармацевтичні потреби; снодійні засоби; солі для ванн з мінеральних вод; солі для ванн на медичні потреби; солі для нюхання від зомління; солі калію на медичні потреби; солі мінеральних вод; солі на медичні потреби; солі натрію на медичні потреби; солод на фармацевтичні потреби; солодові молочні напої на медичні потреби; сперма для штучного запліднювання; спирт на фармацевтичні потреби; сплави дорогоцінних металів на стоматологічні потреби; спринцювальні препарати на медичні потреби; стероїди; стовбурові клітини на ветеринарні потреби; стовбурові клітини на медичні потреби; стоматологічні абразиви; стоматологічні амальгами; стоматологічні амальгами, що містять золото; стоматологічні мастики; стоматологічні цементи; стрихнін; сублімоване м'ясо, призначене на медичні потреби; сублімовані продукти харчування, призначені на медичні потреби; сульфонаміди (ліки); супозиторії; таблетки для розсмоктування на фармацевтичні потреби; терапевтичні препарати для ванн; термальні води; тимол на фармацевтичні потреби; тирлич на фармацевтичні потреби; тонізуючі засоби (ліки); трави для куріння на медичні потреби; трав'яні чаї на медичні потреби; транквілізатори; трансплантати (живі тканини); труси абсорбувальні для хворих на нетримання; тютюнові екстракти (інсектициди); фармацевтичні препарати від лупи; фармацевтичні препарати для догляду за шкірою; фармацевтичні препарати для лікування сонячних опіків; фармацевтичні препарати на основі вапна; фармацевтичні продукти; фенол на фармацевтичні потреби; фенхель на медичні потреби; ферменти на фармацевтичні потреби; ферментні препарати на ветеринарні потреби; фітотерапевтичні препарати на медичні потреби; формальдегід на фармацевтичні потреби; фосфати на фармацевтичні потреби; хімікати для лікування винограду, ураженого хворобою; хіміко-фармацевтичні препарати; хімічні препарати для діагностування вагітності; хімічні препарати для лікування зернових культур, уражених сажковими хворобами; хімічні препарати для лікування мілдью; хімічні препарати для лікування філоксери; хімічні препарати на ветеринарні потреби; хімічні препарати на медичні потреби; хімічні препарати на фармацевтичні потреби; хімічні реактиви на медичні або ветеринарні потреби; хінін на медичні потреби; хінолін на медичні потреби; хірургічні імплантати, що складаються з живих тканин; хірургічні клеї; хірургічні перев'язувальні матеріали; хліб для діабетиків, призначений для медичного використання; хлороформ; цвіт сірковий на фармацевтичні потреби; цементи для копит тварин; цукерки лікувальні; цукерки на медичні потреби; цукор на медичні потреби; шампуні проти педикульозу; щоденні прокладки (гігієнічні); ююба лікувальна; ялапа.

---

(111) **281146** **(210)** **m 2018 15804**
(151) **25.08.2020** **(220)** **05.07.2018**
(181) **05.07.2028**
(732) **Стрідес Фарма Сайенс Лімітед (Strides Pharma Science Limited);**
201, Деваврата, Сектор 17, Ваші, Наві Мумбаї, Мумбаї, Махараштра, Індія, 400703 (201, Devavrata, Sector 17, Vashi, Navi Mumbai, Mumbai City, Maharashtra, India, 400703) (IN)

(540) **VIRPAS**

(511)
Кл. 5: Фармацевтичні, медичні та ветеринарні препарати; гігієнічні препарати на медичні потреби; дієтичні харчові продукти і речовини, призначені для медичного чи ветеринарного використання, продукти для дитячого харчування; дієтичні добавки для людей і тварин; пластири, перев'язувальні матеріали; матеріали для пломбування зубів, стоматологічний віск; дезінфікувальні засоби; препарати для знищування шкідників; фунгіциди, гербіциди; абсорбційна

бавовняна вата; абсорбційна вата; ад'юванти на медичні потреби; аерозолі охолоджувальні на медичні потреби; акарициди; аконітин; алкалоїди на медичні потреби; альбумінові дієтичні добавки; альгінати на фармацевтичні потреби; альгінатні дієтичні добавки; альгіциди; альдегіди на фармацевтичні потреби; амінокислоти на ветеринарні потреби; амінокислоти на медичні потреби; анальгетики; анестетики; антибактеріальне мило; антибактеріальні мийні засоби для рук; антибіотики; антигельмінтні препарати; антидіуретичні препарати; антисептики; антисептична бавовняна вата; аптечки першої допомоги, заповнені; асептична бавовняна вата; ацетат алюмінію на фармацевтичні потреби; ацетати на фармацевтичні потреби; бавовняна вата на медичні потреби; бактерицидні засоби; бактерійні отрути; бактерійні препарати для медичного та ветеринарного використання; бактеріологічні препарати для медичного та ветеринарного використання; бальзами на медичні потреби; бальзамічні препарати на медичні потреби; бджолине маточне молочко на фармацевтичні потреби; безтютюнові сигарети на медичні потреби; бинти для перев'язування; бікарбонат натрію на фармацевтичні потреби; білкові препарати на медичні потреби; білкові харчові продукти на медичні потреби; біологічні препарати на ветеринарні потреби; біологічні препарати на медичні потреби; біоциди; бісмут азотнокислий основний на фармацевтичні потреби; борошно грубого помелу на фармацевтичні потреби; борошно з насіння льону на фармацевтичні потреби; борошно на фармацевтичні потреби; бром на фармацевтичні потреби; бронхолітичні препарати; вагінальні промивальні засоби на медичні потреби; вазелін на медичні потреби; вакцини; вата на медичні потреби; ватні палички на медичні потреби; винний камінь на фармацевтичні потреби; відвари на фармацевтичні потреби; вітамінні препарати; води мінеральні на медичні потреби; водний розчин хлоралю на фармацевтичні потреби; волокно дієтичне; вугілля деревне на фармацевтичні потреби; в'яжучі речовини на медичні потреби; гази на медичні потреби; галова кислота на фармацевтичні потреби; гваякол на фармацевтичні потреби; гелі для стимулювання сексуального збудження; гематоген; гемоглобін; гемостатичні олівці; гігієнічні панталони; гігієнічні тампони; гігієнічні труси; гідрастин; гідрастинін; гірчиця на фармацевтичні потреби; гірчична олія на медичні потреби; гірчичники; гліцерин на медичні потреби; гліцерофосфати; глюкоза на медичні потреби; гомогенізовані продукти харчування, призначені на медичні потреби; гормони на медичні потреби; грязі для ванн; грязі лікувальні; губки для загоювання ран; гума на стоматологічні потреби; гумігут на медичні потреби; гур'юновий бальзам на медичні потреби; дезінфікувальне мило; дезінфікувальні засоби для хімічних туалетів; дезінфікувальні засоби на гігієнічні потреби; дезодоранти для одягу і текстильних виробів; дезодоранти, крім призначених для людей або тварин; деревина кедрова, що використовується як репелент; детергенти на медичні потреби; дигіталін; дитячі суміші; діагностичні препарати на ветеринарні потреби; діагностичні препарати на медичні потреби; діастаза на медичні потреби; дієтичні добавки з бджолиного маточного молочка; дієтичні добавки з глюкози; дієтичні добавки з квіткового пилку; дієтичні добавки з косметичним ефектом; дієтичні добавки з насіння льону; дієтичні добавки з олії льону; дієтичні добавки з порошку ягід асаї; дієтичні добавки з прополісу; дієтичні добавки із зародків пшениці; дієтичні напої, призначені на медичні потреби; дріжджі на фармацевтичні потреби; дріжджові дієтичні добавки; евкаліпт на фармацевтичні потреби; евкаліптол на фармацевтичні потреби; екстракти рослин на фармацевтичні потреби; екстракти трав на медичні потреби; екстракти хмелю на фармацевтичні потреби; еліксири (фармацевтичні препарати); ензими на ветеринарні потреби; ензими на медичні потреби; ензимні дієтичні добавки; ензимні препарати на медичні потреби; естери на фармацевтичні потреби; естери целюлози на фармацевтичні потреби; етери на фармацевтичні потреби; етери целюлози на фармацевтичні потреби; жарознижувальні засоби; желатин на медичні потреби; жири для доїння; жири на ветеринарні потреби; жири на медичні потреби; жувальні гумки з нікотином, що використовуються як засоби для відмови від куріння; жувальні гумки на медичні потреби; заспокійливі препарати; захисні подушечки при бурситі великого пальця стопи; ізотопи на медичні потреби; імуностимулятори; індикаторний папір на ветеринарні потреби; індикаторний папір на медичні потреби; інсектициди; інсектицидні ветеринарні мийні засоби; інсектицидні шампуні для тварин; ірландський мох на медичні потреби; йод на фармацевтичні потреби; йодиди лужних металів на фармацевтичні потреби; йодиди на фармацевтичні потреби; йодоформ; казеїнові дієтичні добавки; каломель (фунгіцид); камеді на медичні потреби; камфора на медичні потреби; камфорна олія на медичні потреби; капсули для ліків; карболінеум (паразитицид); каустики на фармацевтичні потреби; каустичні олівці; кашу на фармацевтичні потреби; квасія на медичні потреби; квебрахо на медичні потреби; кисень на медичні потреби; кислоти на фармацевтичні потреби; кисневі ванни; кістковий цемент на хірургічні та ортопедичні потреби; клейкі препарати для ловіння мух; клейкі смуги на медичні потреби; клейкі стрічки на медичні потреби; клеючі препарати для зубних протезів; кокаїн; колаген на медичні потреби; колодій на фармацевтичні потреби; компреси; контрацептиви хімічні; кора ангустури на медичні потреби; кора кондуранго на медичні потреби; кора кротонова; кора мангрового дерева на фармацевтичні потреби; кора миробаланова на фармацевтичні потреби; кора на фармацевтичні потреби; кора хінного дерева на медичні потреби; коріння ревеню на фармацевтичні потреби; корпія на медичні потреби; краплі для очей; крем з винного каменю на фармацевтичні потреби; креозот на фармацевтичні потреби; кров на медичні потреби; кровоочищальні засоби; кровоспинні препарати; кропова олія на медичні потреби; крохмаль на дієтичні або фармацевтичні потреби; культури біологічних тканин на ветеринарні потреби; культури біологічних тканин на медичні потреби; культури мікроорганізмів для медичного або ветеринарного викори-

стання; кураре; лаки для зубів; лактаційні вкладки; лактоза (молочний цукор) на фармацевтичні потреби; лейкопластири; лецитин на медичні потреби; лецитинові дієтичні добавки; липкий папір для ловіння мух; ліки від закрепів; ліки для людей; ліки на ветеринарні потреби; ліки на медичні потреби; ліки на стоматологічні потреби; лікувальне коріння; лікувальне мило; лікувальний корм для тварин; лікувальний чай; лікувальні засоби від мозолів; лікувальні засоби від надмірного пітніння; лікувальні засоби від надмірного пітніння ніг; лікувальні зубні порошки і пасти; лікувальні лосьйони для волосся; лікувальні лосьйони після гоління; лікувальні напої; лікувальні настої; лікувальні олії; лікувальні парфумерно-косметичні препарати; лікувальні препарати для росту волосся; лікувальні розчини для промивання очей; лікувальні сухі шампуні; лікувальні трави; лікувальні шампуні; лікувальні шампуні для домашніх тварин; лініменти; локриця на фармацевтичні потреби; лосьйони на ветеринарні потреби; лосьйони на фармацевтичні потреби; лубриканти інтимні; лупулін на фармацевтичні потреби; магнезія на фармацевтичні потреби; мазі від сонячних опіків; мазі на фармацевтичні потреби; мазі проти обмороження на фармацевтичні потреби; марля для перев'язування; масажні свічки лікувальні; матеріали для зубних відбитків; медичний спирт; медичні аптечки переносні, заповнені; медичні препарати для схуднення; мелісова вода на фармацевтичні потреби; менструальні тампони; ментол; мигдалеве молоко на фармацевтичні потреби; мийні засоби для собак (інсектициди); мийні засоби для тварин (інсектициди); мийні засоби для худоби (інсектициди); мінеральні біологічно активні харчові добавки; моделювальний віск стоматологічний; молескін на медичні потреби; молоко сухе для дитячого харчування; молочні суміші для дитячого харчування; молочні ферменти на фармацевтичні потреби; морська вода для лікувальних ванн; м'ята на фармацевтичні потреби; наліпки з вітамінними добавками; наліпки з нікотином, що використовуються як засоби для відмови від куріння; наплічні пов'язки на хірургічні потреби; наривні засоби; наркотики; насіння льону на фармацевтичні потреби; настоянки йоду; настоянки на медичні потреби; нутрицевтичні препарати на терапевтичні або медичні потреби; обкурювальні палички; обкурювальні препарати на медичні потреби; обкурювальні таблетки; облатки на фармацевтичні потреби; олівці від бородавок; олія скипидарна на фармацевтичні потреби; опіати; опій; оподельдок; ополіскувачі для порожнини рота на медичні потреби; отрута для щурів; отрути; палички локриці на фармацевтичні потреби; папір для гірчичників; папір проти молі; паразитициди; пастилки на фармацевтичні потреби; пектин на фармацевтичні потреби; пелюшки поглинаючі для немовлят; пелюшки поглинаючі для хворих на нетримання; пепсини на фармацевтичні потреби; пептони на фармацевтичні потреби; перекис водню на медичні потреби; перлинна пудра на медичні потреби; пестициди; пігулки антиоксидантні; пігулки для засмагання; пігулки для стримування апетиту; пігулки для схуднення; підгузки для домашніх тварин; підгузки для немовлят; підгузки для хворих на нетримання; підгузки-трусики для немовлят; плазма крові; побічні продукти переробки злаків на дієтичні або медичні потреби; пов'язки на очі на медичні потреби; поживні добавки; поживні речовини для мікроорганізмів; поживні середовища для бактеріологічних культур; помади на медичні потреби; порошок із шпанських мушок; порошок піретруму; порцеляна для зубних протезів; послаблювальні засоби; послаблюючі препарати; препарати бісмуту на фармацевтичні потреби; препарати в шприцах на медичні потреби; препарати від геморою; препарати від загрубілої шкіри ніг; препарати від обмороження; препарати для ванн на медичні потреби; препарати для дезодорування повітря; препарати для захисту від молі; препарати для знижування сексуальної активності; препарати для знищування домового гриба; препарати для знищування личинок; препарати для знищування мишей; препарати для знищування мух; препарати для знищування слимаків; препарати для знищування шкідливих рослин; препарати для знищування шкідливих тварин; препарати для лікування акне; препарати для лікування опіків; препарати для лікування педикульозу (педикуліциди); препарати для органотерапії; препарати для очищання повітря; препарати для пригнічування апетиту на медичні потреби; препарати для стерилізування; препарати для стерилізування ґрунту; препарати для чищення контактних лінз; препарати з алое вера на фармацевтичні потреби; препарати з мікроелементами для людей і тварин; препарати з мікроорганізмів для медичного або ветеринарного використання; препарати, що полегшують прорізування зубів; припарки; провідники хімічні для електрокардіографічних електродів; прокладки гігієнічні жіночі; проносні препарати; прополіс на фармацевтичні потреби; протеїнові дієтичні добавки; протеїнові добавки для тварин; протиастматичний чай; протимозольні кільця для ніг; протипаразитарні нашийники для тварин; протипаразитарні препарати; протиспорові препарати; п'явки на медичні потреби; радій на медичні потреби; радіоактивні речовини на медичні потреби; реактиви діагностичних біомаркерів на медичні потреби; рентгенологічні контрастні речовини на медичні потреби; репеленти; репеленти для обкурювання від комах; репеленти для собак; речовини, що сприяють травленню, на фармацевтичні потреби; рибне борошно на фармацевтичні потреби; риб'ячий жир; рицинова олія на медичні потреби; ріжки житні на фармацевтичні потреби; розчини для контактних лінз; розчинники для видаляння лейкопластирів; ртутна мазь; сарсапарель на медичні потреби; свинцева вода; седативні препарати; серветки гігієнічні; серветки, просочені фармацевтичними розчинами; серотерапевтичні ліки; сикативи (сушильні препарати) на медичні потреби; сироватки крові; сиропи на фармацевтичні потреби; сірчані палички (дезінфікувальні засоби); скипидар на фармацевтичні потреби; снодійні засоби; солі для ванн з мінеральних вод; солі для ванн на медичні потреби; солі для нюхання від зомління; солі калію на медичні потреби; солі мінеральних вод; солі на медичні потреби; солі натрію на медичні потреби; солод на фармацевтичні потреби; со-

лодові молочні напої на медичні потреби; сперма для штучного запліднювання; спирт на фармацевтичні потреби; сплави дорогоцінних металів на стоматологічні потреби; спринцювальні препарати на медичні потреби; стероїди; стовбурові клітини на ветеринарні потреби; стовбурові клітини на медичні потреби; стоматологічні абразиви; стоматологічні амальгами; стоматологічні амальгами, що містять золото; стоматологічні мастики; стоматологічні цементи; стрихнін; сублімоване м'ясо, призначене на медичні потреби; сублімовані продукти харчування, призначені на медичні потреби; сульфонаміди (ліки); супозиторії; таблетки для розсмоктування на фармацевтичні потреби; терапевтичні препарати для ванн; термальні води; тимол на фармацевтичні потреби; тирлич на фармацевтичні потреби; тонізуючі засоби (ліки); трави для куріння на медичні потреби; трав'яні чаї на медичні потреби; транквілізатори; трансплантати (живі тканини); труси абсорбувальні для хворих на нетримання; тютюнові екстракти (інсектициди); фармацевтичні препарати від лупи; фармацевтичні препарати для догляду за шкірою; фармацевтичні препарати для лікування сонячних опіків; фармацевтичні препарати на основі вапна; фармацевтичні продукти; фенол на фармацевтичні потреби; фенхель на медичні потреби; ферменти на фармацевтичні потреби; ферментні препарати на ветеринарні потреби; фітотерапевтичні препарати на медичні потреби; формальдегід на фармацевтичні потреби; фосфати на фармацевтичні потреби; хімікати для лікування винограду, ураженого хворобою; хіміко-фармацевтичні препарати; хімічні препарати для діагностування вагітності; хімічні препарати для лікування зернових культур, уражених сажковими хворобами; хімічні препарати для лікування мілдью; хімічні препарати для лікування філоксери; хімічні препарати на ветеринарні потреби; хімічні препарати на медичні потреби; хімічні препарати на фармацевтичні потреби; хімічні реактиви на медичні або ветеринарні потреби; хінін на медичні потреби; хінолін на медичні потреби; хірургічні імплантати, що складаються з живих тканин; хірургічні клеї; хірургічні перев'язувальні матеріали; хліб для діабетиків, призначений для медичного використання; хлороформ; цвіт сірковий на фармацевтичні потреби; цементи для копит тварин; цукерки лікувальні; цукерки на медичні потреби; цукор на медичні потреби; шампуні проти педикульозу; щоденні прокладки (гігієнічні); юююба лікувальна; ялапа.

---

(111) **281147** **(210)** **m 2018 15805**
(151) **25.08.2020** **(220)** **05.07.2018**
(181) **05.07.2028**
(732) **Стрідес Фарма Сайенс Лімітед (Strides Pharma Science Limited);**
201, Деваврата, Сектор 17, Ваші, Наві Мумбаї, Мумбаї, Махараштра, Індія, 400703 (201, Devavrata, Sector 17, Vashi, Navi Mumbai, Mumbai City, Maharashtra, India, 400703) (IN)

(540) **VIRVEL**

(511)
Кл. 5: Фармацевтичні, медичні та ветеринарні препарати; гігієнічні препарати на медичні потреби; дієтичні харчові продукти і речовини, призначені для медичного чи ветеринарного використання, продукти для дитячого харчування; дієтичні добавки для людей і тварин; пластири, перев'язувальні матеріали; матеріали для пломбування зубів, стоматологічний віск; дезінфікувальні засоби; препарати для знищування шкідників; фунгіциди, гербіциди; абсорбційна бавовняна вата; абсорбційна вата; ад'юванти на медичні потреби; аерозолі охолоджувальні на медичні потреби; акарициди; аконітин; алкалоїди на медичні потреби; альбумінові дієтичні добавки; альгінати на фармацевтичні потреби; альгінатні дієтичні добавки; альгіциди; альдегіди на фармацевтичні потреби; амінокислоти на ветеринарні потреби; амінокислоти на медичні потреби; анальгетики; анестетики; антибактеріальне мило; антибактеріальні мийні засоби для рук; антибіотики; антигельмінтні препарати; антидіуретичні препарати; антисептики; антисептична бавовняна вата; аптечки першої допомоги, заповнені; асептична бавовняна вата; ацетат алюмінію на фармацевтичні потреби; ацетати на фармацевтичні потреби; бавовняна вата на медичні потреби; бактерицидні засоби; бактерійні отрути; бактерійні препарати для медичного та ветеринарного використання; бактеріологічні препарати для медичного та ветеринарного використання; бальзами на медичні потреби; бальзамічні препарати на медичні потреби; бджолине маточне молочко на фармацевтичні потреби; безтютюнові сигарети на медичні потреби; бинти для перев'язування; бікарбонат натрію на фармацевтичні потреби; білкові препарати на медичні потреби; білкові харчові продукти на медичні потреби; біологічні препарати на ветеринарні потреби; біологічні препарати на медичні потреби; біоциди; бісмут азотнокислий основний на фармацевтичні потреби; борошно грубого помелу на фармацевтичні потреби; борошно з насіння льону на фармацевтичні потреби; борошно на фармацевтичні потреби; бром на фармацевтичні потреби; бронхолітичні препарати; вагінальні промивальні засоби на медичні потреби; вазелін на медичні потреби; вакцини; вата на медичні потреби; ватні палички на медичні потреби; винний камінь на фармацевтичні потреби; відвари на фармацевтичні потреби; вітамінні препарати; води мінеральні на медичні потреби; водний розчин хлоралю на фармацевтичні потреби; волокно дієтичне; вугілля деревне на фармацевтичні потреби; в'яжучі речовини на медичні потреби; гази на медичні потреби; галова кислота на фармацевтичні потреби; гваякол на фармацевтичні потреби; гелі для стимулювання сексуального збудження; гематоген; гемоглобін; гемостатичні олівці; гігієнічні панталони; гігієнічні тампони; гігієнічні труси; гідрастин; гідрастинін; гірчиця на фармацевтичні потреби; гірчична олія на медичні потреби; гірчичники; гліцерин на медичні потреби; гліцерофосфати; глюкоза на медичні потреби; гомогенізовані проду-

кти харчування, призначені на медичні потреби; гормони на медичні потреби; грязі для ванн; грязі лікувальні; губки для загоювання ран; гума на стоматологічні потреби; гумігут на медичні потреби; гур'юновий бальзам на медичні потреби; дезінфікувальне мило; дезінфікувальні засоби для хімічних туалетів; дезінфікувальні засоби на гігієнічні потреби; дезодоранти для одягу і текстильних виробів; дезодоранти, крім призначених для людей або тварин; деревина кедрова, що використовується як репелент; детергенти на медичні потреби; дигіталін; дитячі суміші; діагностичні препарати на ветеринарні потреби; діагностичні препарати на медичні потреби; діастаза на медичні потреби; дієтичні добавки з бджолиного маточного молочка; дієтичні добавки з глюкози; дієтичні добавки з квіткового пилку; дієтичні добавки з косметичним ефектом; дієтичні добавки з насіння льону; дієтичні добавки з олії льону; дієтичні добавки з порошку ягід асаї; дієтичні добавки з прополісу; дієтичні добавки із зародків пшениці; дієтичні напої, призначені на медичні потреби; дріжджі на фармацевтичні потреби; дріжджові дієтичні добавки; евкаліпт на фармацевтичні потреби; евкаліптол на фармацевтичні потреби; екстракти рослин на фармацевтичні потреби; екстракти трав на медичні потреби; екстракти хмелю на фармацевтичні потреби; еліксири (фармацевтичні препарати); ензими на ветеринарні потреби; ензими на медичні потреби; ензимні дієтичні добавки; ензимні препарати на медичні потреби; естери на фармацевтичні потреби; естери целюлози на фармацевтичні потреби; етери на фармацевтичні потреби; етери целюлози на фармацевтичні потреби; жарознижувальні засоби; желатин на медичні потреби; жири для доїння; жири на ветеринарні потреби; жири на медичні потреби; жувальні гумки з нікотином, що використовуються як засоби для відмови від куріння; жувальні гумки на медичні потреби; заспокійливі препарати; захисні подушечки при бурситі великого пальця стопи; ізотопи на медичні потреби; імуностимулятори; індикаторний папір на ветеринарні потреби; індикаторний папір на медичні потреби; інсектициди; інсектицидні ветеринарні мийні засоби; інсектицидні шампуні для тварин; ірландський мох на медичні потреби; йод на фармацевтичні потреби; йодиди лужних металів на фармацевтичні потреби; йодиди на фармацевтичні потреби; йодоформ; казеїнові дієтичні добавки; каломель (фунгіцид); камеді на медичні потреби; камфора на медичні потреби; камфорна олія на медичні потреби; капсули для ліків; карболінеум (паразитицид); каустики на фармацевтичні потреби; каустичні олівці; кашу на фармацевтичні потреби; квасія на медичні потреби; квебрахо на медичні потреби; кисень на медичні потреби; кислоти на фармацевтичні потреби; кисневі ванни; кістковий цемент на хірургічні та ортопедичні потреби; клейкі препарати для ловіння мух; клейкі смуги на медичні потреби; клейкі стрічки на медичні потреби; клеючі препарати для зубних протезів; кокаїн; колаген на медичні потреби; колодій на фармацевтичні потреби; компреси; контрацептиви хімічні; кора ангустури на медичні потреби; кора кондуранго на медичні потреби; кора кротонова; кора мангрового дерева на фармацевтичні потреби; кора миробаланова на фармацевтичні потреби; кора на фармацевтичні потреби; кора хінного дерева на медичні потреби; коріння ревеню на фармацевтичні потреби; корпія на медичні потреби; краплі для очей; крем з винного каменю на фармацевтичні потреби; креозот на фармацевтичні потреби; кров на медичні потреби; кровоочищальні засоби; кровоспинні препарати; кропова олія на медичні потреби; крохмаль на дієтичні або фармацевтичні потреби; культури біологічних тканин на ветеринарні потреби; культури біологічних тканин на медичні потреби; культури мікроорганізмів для медичного або ветеринарного використання; кураре; лаки для зубів; лактаційні вкладки; лактоза (молочний цукор) на фармацевтичні потреби; лейкопластири; лецитин на медичні потреби; лецитинові дієтичні добавки; липкий папір для ловіння мух; ліки від закрепів; ліки для людей; ліки на ветеринарні потреби; ліки на медичні потреби; ліки на стоматологічні потреби; лікувальне коріння; лікувальне мило; лікувальний корм для тварин; лікувальний чай; лікувальні засоби від мозолів; лікувальні засоби від надмірного пітніння; лікувальні засоби від надмірного пітніння ніг; лікувальні зубні порошки і пасти; лікувальні лосьйони для волосся; лікувальні лосьйони після гоління; лікувальні напої; лікувальні настої; лікувальні олії; лікувальні парфумерно-косметичні препарати; лікувальні препарати для росту волосся; лікувальні розчини для промивання очей; лікувальні сухі шампуні; лікувальні трави; лікувальні шампуні; лікувальні шампуні для домашніх тварин; лініменти; локриця на фармацевтичні потреби; лосьйони на ветеринарні потреби; лосьйони на фармацевтичні потреби; лубриканти інтимні; лупулін на фармацевтичні потреби; магнезія на фармацевтичні потреби; мазі від сонячних опіків; мазі на фармацевтичні потреби; мазі проти обмороження на фармацевтичні потреби; марля для перев'язування; масажні свічки лікувальні; матеріали для зубних відбитків; медичний спирт; медичні аптечки переносні, заповнені; медичні препарати для схуднення; мелісова вода на фармацевтичні потреби; менструальні тампони; ментол; мигдалеве молоко на фармацевтичні потреби; мийні засоби для собак (інсектициди); мийні засоби для тварин (інсектициди); мийні засоби для худоби (інсектициди); мінеральні біологічно активні харчові добавки; моделювальний віск стоматологічний; молескін на медичні потреби; молоко сухе для дитячого харчування; молочні суміші для дитячого харчування; молочні ферменти на фармацевтичні потреби; морська вода для лікувальних ванн; м'ята на фармацевтичні потреби; наліпки з вітамінними добавками; наліпки з нікотином, що використовуються як засоби для відмови від куріння; наплічні пов'язки на хірургічні потреби; наривні засоби; наркотики; насіння льону на фармацевтичні потреби; настоянки йоду; настоянки на медичні потреби; нутрицевтичні препарати на терапевтичні або медичні потреби; обкурювальні палички; обкурювальні препарати на медичні потреби; обкурювальні таблетки; облатки на фармацевтичні потреби; олівці від бородавок; олія скипидарна на фармацевтичні потреби; опіати; опій; оподельдок; ополіску-

вачі для порожнини рота на медичні потреби; отрута для щурів; отрути; палички локриці на фармацевтичні потреби; папір для гірчичників; папір проти молі; паразитициди; пастилки на фармацевтичні потреби; пектин на фармацевтичні потреби; пелюшки поглинаючі для немовлят; пелюшки поглинаючі для хворих на нетримання; пепсини на фармацевтичні потреби; пептони на фармацевтичні потреби; перекис водню на медичні потреби; перлинна пудра на медичні потреби; пестициди; пігулки антиоксидантні; пігулки для засмагання; пігулки для стримування апетиту; пігулки для схуднення; підгузки для домашніх тварин; підгузки для немовлят; підгузки для хворих на нетримання; підгузки-трусики для немовлят; плазма крові; побічні продукти переробки злаків на дієтичні або медичні потреби; пов'язки на очі на медичні потреби; поживні добавки; поживні речовини для мікроорганізмів; поживні середовища для бактеріологічних культур; помади на медичні потреби; порошок із шпанських мушок; порошок піретруму; порцеляна для зубних протезів; послаблювальні засоби; послаблюючі препарати; препарати бісмуту на фармацевтичні потреби; препарати в шприцах на медичні потреби; препарати від геморою; препарати від загрубілої шкіри ніг; препарати від обмороження; препарати для ванн на медичні потреби; препарати для дезодорування повітря; препарати для захисту від молі; препарати для знижування сексуальної активності; препарати для знищування домового гриба; препарати для знищування личинок; препарати для знищування мишей; препарати для знищування мух; препарати для знищування слимаків; препарати для знищування шкідливих рослин; препарати для знищування шкідливих тварин; препарати для лікування акне; препарати для лікування опіків; препарати для лікування педикульозу (педикуліциди); препарати для органотерапії; препарати для очищання повітря; препарати для пригнічування апетиту на медичні потреби; препарати для стерилізування; препарати для стерилізування ґрунту; препарати для чищення контактних лінз; препарати з алое вера на фармацевтичні потреби; препарати з мікроелементами для людей і тварин; препарати з мікроорганізмів для медичного або ветеринарного використання; препарати, що полегшують прорізування зубів; припарки; провідники хімічні для електрокардіографічних електродів; прокладки гігієнічні жіночі; проносні препарати; прополіс на фармацевтичні потреби; протеїнові дієтичні добавки; протеїнові добавки для тварин; протиастматичний чай; протимозольні кільця для ніг; протипаразитарні нашийники для тварин; протипаразитарні препарати; протиспорові препарати; п'явки на медичні потреби; радій на медичні потреби; радіоактивні речовини на медичні потреби; реактиви діагностичних біомаркерів на медичні потреби; рентгенологічні контрастні речовини на медичні потреби; репеленти; репеленти для обкурювання від комах; репеленти для собак; речовини, що сприяють травленню, на фармацевтичні потреби; рибне борошно на фармацевтичні потреби; риб'ячий жир; рицинова олія на медичні потреби; ріжки житні на фармацевтичні потреби; розчини для контактних лінз; розчинники для видаляння лейкопластирів; ртутна мазь; сарсапарель на медичні потреби; свинцева вода; седативні препарати; серветки гігієнічні; серветки, просочені фармацевтичними розчинами; серотерапевтичні ліки; сикативи (сушильні препарати) на медичні потреби; сироватки крові; сиропи на фармацевтичні потреби; сірчані палички (дезінфікувальні засоби); скипидар на фармацевтичні потреби; снодійні засоби; солі для ванн з мінеральних вод; солі для ванн на медичні потреби; солі для нюхання від зомління; солі калію на медичні потреби; солі мінеральних вод; солі на медичні потреби; солі натрію на медичні потреби; солод на фармацевтичні потреби; солодові молочні напої на медичні потреби; сперма для штучного запліднювання; спирт на фармацевтичні потреби; сплави дорогоцінних металів на стоматологічні потреби; спринцювальні препарати на медичні потреби; стероїди; стовбурові клітини на ветеринарні потреби; стовбурові клітини на медичні потреби; стоматологічні абразиви; стоматологічні амальгами; стоматологічні амальгами, що містять золото; стоматологічні мастики; стоматологічні цементи; стрихнін; сублімоване м'ясо, призначене на медичні потреби; сублімовані продукти харчування, призначені на медичні потреби; сульфонаміди (ліки); супозиторії; таблетки для розсмоктування на фармацевтичні потреби; терапевтичні препарати для ванн; термальні води; тимол на фармацевтичні потреби; тирлич на фармацевтичні потреби; тонізуючі засоби (ліки); трави для куріння на медичні потреби; трав'яні чаї на медичні потреби; транквілізатори; трансплантати (живі тканини); труси абсорбувальні для хворих на нетримання; тютюнові екстракти (інсектициди); фармацевтичні препарати від лупи; фармацевтичні препарати для догляду за шкірою; фармацевтичні препарати для лікування сонячних опіків; фармацевтичні препарати на основі вапна; фармацевтичні продукти; фенол на фармацевтичні потреби; фенхель на медичні потреби; ферменти на фармацевтичні потреби; ферментні препарати на ветеринарні потреби; фітотерапевтичні препарати на медичні потреби; формальдегід на фармацевтичні потреби; фосфати на фармацевтичні потреби; хімікати для лікування винограду, ураженого хворобою; хімікофармацевтичні препарати; хімічні препарати для діагностування вагітності; хімічні препарати для лікування зернових культур, уражених сажковими хворобами; хімічні препарати для лікування мілдью; хімічні препарати для лікування філоксери; хімічні препарати на ветеринарні потреби; хімічні препарати на медичні потреби; хімічні препарати на фармацевтичні потреби; хімічні реактиви на медичні або ветеринарні потреби; хінін на медичні потреби; хінолін на медичні потреби; хірургічні імплантати, що складаються з живих тканин; хірургічні клеї; хірургічні перев'язувальні матеріали; хліб для діабетиків, призначений для медичного використання; хлороформ; цвіт сірковий на фармацевтичні потреби; цементи для копит тварин; цукерки лікувальні; цукерки на медичні потреби; цукор на медичні потреби; шампуні проти педикульозу; щоденні прокладки (гігієнічні); юююба лікувальна; ялапа.

(111) **281148** (210) **m 2018 15806**
(151) **25.08.2020** (220) **05.07.2018**
(181) **05.07.2028**

(732) **Стрідес Фарма Сайенс Лімітед (Strides Pharma Science Limited);**
201, Деваврата, Сектор 17, Ваші, Наві Мумбаї, Мумбаї, Махараштра, Індія, 400703 (201, Devavrata, Sector 17, Vashi, Navi Mumbai, Mumbai City, Maharashtra, India, 400703) (IN)

(540) **STARFLU**

(511)
Кл. 5: Фармацевтичні, медичні та ветеринарні препарати; гігієнічні препарати на медичні потреби; дієтичні харчові продукти і речовини, призначені для медичного чи ветеринарного використання, продукти для дитячого харчування; дієтичні добавки для людей і тварин; пластири, перев'язувальні матеріали; матеріали для пломбування зубів, стоматологічний віск; дезінфікувальні засоби; препарати для знищування шкідників; фунгіциди, гербіциди; абсорбційна бавовняна вата; абсорбційна вата; ад'юванти на медичні потреби; аерозолі охолоджувальні на медичні потреби; акарициди; аконітин; алкалоїди на медичні потреби; альбумінові дієтичні добавки; альгінати на фармацевтичні потреби; альгінатні дієтичні добавки; альгіциди; альдегіди на фармацевтичні потреби; амінокислоти на ветеринарні потреби; амінокислоти на медичні потреби; анальгетики; анестетики; антибактеріальне мило; антибактеріальні мийні засоби для рук; антибіотики; антигельмінтні препарати; антидіуретичні препарати; антисептики; антисептична бавовняна вата; аптечки першої допомоги, заповнені; асептична бавовняна вата; ацетат алюмінію на фармацевтичні потреби; ацетати на фармацевтичні потреби; бавовняна вата на медичні потреби; бактерицидні засоби; бактерійні отрути; бактерійні препарати для медичного та ветеринарного використання; бактеріологічні препарати для медичного та ветеринарного використання; бальзами на медичні потреби; бальзамічні препарати на медичні потреби; бджолине маточне молочко на фармацевтичні потреби; безтютюнові сигарети на медичні потреби; бинти для перев'язування; бікарбонат натрію на фармацевтичні потреби; білкові препарати на медичні потреби; білкові харчові продукти на медичні потреби; біологічні препарати на ветеринарні потреби; біологічні препарати на медичні потреби; біоциди; бісмут азотнокислий основний на фармацевтичні потреби; борошно грубого помелу на фармацевтичні потреби; борошно з насіння льону на фармацевтичні потреби; борошно на фармацевтичні потреби; бром на фармацевтичні потреби; бронхолітичні препарати; вагінальні промивальні засоби на медичні потреби; вазелін на медичні потреби; вакцини; вата на медичні потреби; ватні палички на медичні потреби; винний камінь на фармацевтичні потреби; відвари на фармацевтичні потреби; вітамінні препарати; води мінеральні на медичні потреби; водний розчин хлоралю на фармацевтичні потреби; волокно дієтичне; вугілля деревне на фармацевтичні потреби; в'яжучі речовини на медичні потреби; гази на медичні потреби; галова кислота на фармацевтичні потреби; гваякол на фармацевтичні потреби; гелі для стимулювання сексуального збудження; гематоген; гемоглобін; гемостатичні олівці; гігієнічні панталони; гігієнічні тампони; гігієнічні труси; гідрастин; гідрастинін; гірчиця на фармацевтичні потреби; гірчична олія на медичні потреби; гірчичники; гліцерин на медичні потреби; гліцерофосфати; глюкоза на медичні потреби; гомогенізовані продукти харчування, призначені на медичні потреби; гормони на медичні потреби; грязі для ванн; грязі лікувальні; губки для загоювання ран; гума на стоматологічні потреби; гумігут на медичні потреби; гур'юновий бальзам на медичні потреби; дезінфікувальне мило; дезінфікувальні засоби для хімічних туалетів; дезінфікувальні засоби на гігієнічні потреби; дезодоранти для одягу і текстильних виробів; дезодоранти, крім призначених для людей або тварин; деревина кедрова, що використовується як репелент; детергенти на медичні потреби; дигіталін; дитячі суміші; діагностичні препарати на ветеринарні потреби; діагностичні препарати на медичні потреби; діастаза на медичні потреби; дієтичні добавки з бджолиного маточного молочка; дієтичні добавки з глюкози; дієтичні добавки з квіткового пилку; дієтичні добавки з косметичним ефектом; дієтичні добавки з насіння льону; дієтичні добавки з олії льону; дієтичні добавки з порошку ягід асаї; дієтичні добавки з прополісу; дієтичні добавки із зародків пшениці; дієтичні напої, призначені на медичні потреби; дріжджі на фармацевтичні потреби; дріжджові дієтичні добавки; евкаліпт на фармацевтичні потреби; евкаліптол на фармацевтичні потреби; екстракти рослин на фармацевтичні потреби; екстракти трав на медичні потреби; екстракти хмелю на фармацевтичні потреби; еліксири (фармацевтичні препарати); ензими на ветеринарні потреби; ензими на медичні потреби; ензимні дієтичні добавки; ензимні препарати на медичні потреби; естери на фармацевтичні потреби; естери целюлози на фармацевтичні потреби; етери на фармацевтичні потреби; етери целюлози на фармацевтичні потреби; жарознижувальні засоби; желатин на медичні потреби; жири для доїння; жири на ветеринарні потреби; жири на медичні потреби; жувальні гумки з нікотином, що використовуються як засоби для відмови від куріння; жувальні гумки на медичні потреби; заспокійливі препарати; захисні подушечки при бурситі великого пальця стопи; ізотопи на медичні потреби; імуностимулятори; індикаторний папір на ветеринарні потреби; індикаторний папір на медичні потреби; інсектициди; інсектицидні ветеринарні мийні засоби; інсектицидні шампуні для тварин; ірландський мох на медичні потреби; йод на фармацевтичні потреби; йодиди лужних металів на фармацевтичні потреби; йодиди на фармацевтичні потреби; йодоформ; казеїнові дієтичні добавки; каломель (фунгіцид); камеді на медичні потреби; камфора на медичні потреби; камфорна олія на медичні потреби; капсули для ліків; карболінеум (паразитицид); каустики на фармацевтичні потреби; каустичні олівці; кашу на фармацевтичні потреби; квасія на медичні потреби; квебрахо на медичні по-

треби; кисень на медичні потреби; кислоти на фармацевтичні потреби; кисневі ванни; кістковий цемент на хірургічні та ортопедичні потреби; клейкі препарати для ловіння мух; клейкі смуги на медичні потреби; клейкі стрічки на медичні потреби; клеючі препарати для зубних протезів; кокаїн; колаген на медичні потреби; колодій на фармацевтичні потреби; компреси; контрацептиви хімічні; кора ангустури на медичні потреби; кора кондуранго на медичні потреби; кора кротонова; кора мангрового дерева на фармацевтичні потреби; кора миробаланова на фармацевтичні потреби; кора на фармацевтичні потреби; кора хінного дерева на медичні потреби; коріння ревеню на фармацевтичні потреби; корпія на медичні потреби; краплі для очей; крем з винного каменю на фармацевтичні потреби; креозот на фармацевтичні потреби; кров на медичні потреби; кровоочищальні засоби; кровоспинні препарати; кропова олія на медичні потреби; крохмаль на дієтичні або фармацевтичні потреби; культури біологічних тканин на ветеринарні потреби; культури біологічних тканин на медичні потреби; культури мікроорганізмів для медичного або ветеринарного використання; кураре; лаки для зубів; лактаційні вкладки; лактоза (молочний цукор) на фармацевтичні потреби; лейкопластири; лецитин на медичні потреби; лецитинові дієтичні добавки; липкий папір для ловіння мух; ліки від закрепів; ліки для людей; ліки на ветеринарні потреби; ліки на медичні потреби; ліки на стоматологічні потреби; лікувальне коріння; лікувальне мило; лікувальний корм для тварин; лікувальний чай; лікувальні засоби від мозолів; лікувальні засоби від надмірного пітніння; лікувальні засоби від надмірного пітніння ніг; лікувальні зубні порошки і пасти; лікувальні лосьйони для волосся; лікувальні лосьйони після гоління; лікувальні напої; лікувальні настої; лікувальні олії; лікувальні парфумерно-косметичні препарати; лікувальні препарати для росту волосся; лікувальні розчини для промивання очей; лікувальні сухі шампуні; лікувальні трави; лікувальні шампуні; лікувальні шампуні для домашніх тварин; лініменти; локриця на фармацевтичні потреби; лосьйони на ветеринарні потреби; лосьйони на фармацевтичні потреби; лубриканти інтимні; лупулін на фармацевтичні потреби; магнезія на фармацевтичні потреби; мазі від сонячних опіків; мазі на фармацевтичні потреби; мазі проти обмороження на фармацевтичні потреби; марля для перев'язування; масажні свічки лікувальні; матеріали для зубних відбитків; медичний спирт; медичні аптечки переносні, заповнені; медичні препарати для схуднення; мелісова вода на фармацевтичні потреби; менструальні тампони; ментол; мигдалеве молоко на фармацевтичні потреби; мийні засоби для собак (інсектициди); мийні засоби для тварин (інсектициди); мийні засоби для худоби (інсектициди); мінеральні біологічно активні харчові добавки; моделювальний віск стоматологічний; молескін на медичні потреби; молоко сухе для дитячого харчування; молочні суміші для дитячого харчування; молочні ферменти на фармацевтичні потреби; морська вода для лікувальних ванн; м'ята на фармацевтичні потреби; наліпки з вітамінними добавками; наліпки з нікотином, що використовуються як засоби для відмови від куріння; наплічні пов'язки на хірургічні потреби; наривні засоби; наркотики; насіння льону на фармацевтичні потреби; настоянки йоду; настоянки на медичні потреби; нутрицевтичні препарати на терапевтичні або медичні потреби; обкурювальні палички; обкурювальні препарати на медичні потреби; обкурювальні таблетки; облатки на фармацевтичні потреби; олівці від бородавок; олія скипидарна на фармацевтичні потреби; опіати; опій; оподельдок; ополіскувачі для порожнини рота на медичні потреби; отрута для щурів; отрути; палички локриці на фармацевтичні потреби; папір для гірчичників; папір проти молі; паразитициди; пастилки на фармацевтичні потреби; пектин на фармацевтичні потреби; пелюшки поглинаючі для немовлят; пелюшки поглинаючі для хворих на нетримання; пепсини на фармацевтичні потреби; пептони на фармацевтичні потреби; перекис водню на медичні потреби; перлинна пудра на медичні потреби; пестициди; пігулки антиоксидантні; пігулки для засмагання; пігулки для стримування апетиту; пігулки для схуднення; підгузки для домашніх тварин; підгузки для немовлят; підгузки для хворих на нетримання; підгузки-трусики для немовлят; плазма крові; побічні продукти переробки злаків на дієтичні або медичні потреби; пов'язки на очі на медичні потреби; поживні добавки; поживні речовини для мікроорганізмів; поживні середовища для бактеріологічних культур; помади на медичні потреби; порошок із шпанських мушок; порошок піретруму; порцеляна для зубних протезів; послаблювальні засоби; послаблюючі препарати; препарати бісмуту на фармацевтичні потреби; препарати в шприцах на медичні потреби; препарати від геморою; препарати від загрубілої шкіри ніг; препарати від обмороження; препарати для ванн на медичні потреби; препарати для дезодорування повітря; препарати для захисту від молі; препарати для знижування сексуальної активності; препарати для знищування домового гриба; препарати для знищування личинок; препарати для знищування мишей; препарати для знищування мух; препарати для знищування слимаків; препарати для знищування шкідливих рослин; препарати для знищування шкідливих тварин; препарати для лікування акне; препарати для лікування опіків; препарати для лікування педикульозу (педикуліциди); препарати для органотерапії; препарати для очищання повітря; препарати для пригнічування апетиту на медичні потреби; препарати для стерилізування; препарати для стерилізування ґрунту; препарати для чищення контактних лінз; препарати з алое вера на фармацевтичні потреби; препарати з мікроелементами для людей і тварин; препарати з мікроорганізмів для медичного або ветеринарного використання; препарати, що полегшують прорізування зубів; припарки; провідники хімічні для електрокардіографічних електродів; прокладки гігієнічні жіночі; проносні препарати; прополіс на фармацевтичні потреби; протеїнові дієтичні добавки; протеїнові добавки для тварин; протиастматичний чай; протимозольні кільця для ніг; протипаразитарні нашийники для тварин; протипаразитарні препарати; протиспорові препарати; п'явки на медичні потреби; радій на ме-

дичні потреби; радіоактивні речовини на медичні потреби; реактиви діагностичних біомаркерів на медичні потреби; рентгенологічні контрастні речовини на медичні потреби; репеленти; репеленти для обкурювання від комах; репеленти для собак; речовини, що сприяють травленню, на фармацевтичні потреби; рибне борошно на фармацевтичні потреби; риб'ячий жир; рицинова олія на медичні потреби; ріжки житні на фармацевтичні потреби; розчини для контактних лінз; розчинники для видаляння лейкопластирів; ртутна мазь; сарсапарель на медичні потреби; свинцева вода; седативні препарати; серветки гігієнічні; серветки, просочені фармацевтичними розчинами; серотерапевтичні ліки; сикативи (сушильні препарати) на медичні потреби; сироватки крові; сиропи на фармацевтичні потреби; сірчані палички (дезінфікувальні засоби); скипидар на фармацевтичні потреби; снодійні засоби; солі для ванн з мінеральних вод; солі для ванн на медичні потреби; солі для нюхання від зомління; солі калію на медичні потреби; солі мінеральних вод; солі на медичні потреби; солі натрію на медичні потреби; солод на фармацевтичні потреби; солодові молочні напої на медичні потреби; сперма для штучного запліднювання; спирт на фармацевтичні потреби; сплави дорогоцінних металів на стоматологічні потреби; спринцювальні препарати на медичні потреби; стероїди; стовбурові клітини на ветеринарні потреби; стовбурові клітини на медичні потреби; стоматологічні абразиви; стоматологічні амальгами; стоматологічні амальгами, що містять золото; стоматологічні мастики; стоматологічні цементи; стрихнін; сублімоване м'ясо, призначене на медичні потреби; сублімовані продукти харчування, призначені на медичні потреби; сульфонаміди (ліки); супозиторії; таблетки для розсмоктування на фармацевтичні потреби; терапевтичні препарати для ванн; термальні води; тимол на фармацевтичні потреби; тирлич на фармацевтичні потреби; тонізуючі засоби (ліки); трави для куріння на медичні потреби; трав'яні чаї на медичні потреби; транквілізатори; трансплантати (живі тканини); труси абсорбувальні для хворих на нетримання; тютюнові екстракти (інсектициди); фармацевтичні препарати від лупи; фармацевтичні препарати для догляду за шкірою; фармацевтичні препарати для лікування сонячних опіків; фармацевтичні препарати на основі вапна; фармацевтичні продукти; фенол на фармацевтичні потреби; фенхель на медичні потреби; ферменти на фармацевтичні потреби; ферментні препарати на ветеринарні потреби; фітотерапевтичні препарати на медичні потреби; формальдегід на фармацевтичні потреби; фосфати на фармацевтичні потреби; хімікати для лікування винограду, ураженого хворобою; хіміко-фармацевтичні препарати; хімічні препарати для діагностування вагітності; хімічні препарати для лікування зернових культур, уражених сажковими хворобами; хімічні препарати для лікування мілдью; хімічні препарати для лікування філоксери; хімічні препарати на ветеринарні потреби; хімічні препарати на медичні потреби; хімічні препарати на фармацевтичні потреби; хімічні реактиви на медичні або ветеринарні потреби; хінін на медичні потреби; хінолін на медичні потреби; хірургічні імплантати, що складаються з живих тканин; хірургічні клеї; хірургічні перев'язувальні матеріали; хліб для діабетиків, призначений для медичного використання; хлороформ; цвіт сірковий на фармацевтичні потреби; цементи для копит тварин; цукерки лікувальні; цукерки на медичні потреби; цукор на медичні потреби; шампуні проти педикульозу; щоденні прокладки (гігієнічні); юююба лікувальна; ялапа.

---

(111) **281149** **(210)** **m 2018 15807**
(151) **25.08.2020** **(220)** **05.07.2018**
(181) **05.07.2028**
(732) **Стрідес Фарма Сайенс Лімітед (Strides Pharma Science Limited);**
201, Деваврата, Сектор 17, Ваші, Наві Мумбаї, Мумбаї, Махараштра, Індія, 400703 (201, Devavrata, Sector 17, Vashi, Navi Mumbai, Mumbai City, Maharashtra, India, 400703) (IN)

(540) **TRUPREP**

(511)
Кл. 5: Фармацевтичні, медичні та ветеринарні препарати; гігієнічні препарати на медичні потреби; дієтичні харчові продукти і речовини, призначені для медичного чи ветеринарного використання, продукти для дитячого харчування; дієтичні добавки для людей і тварин; пластири, перев'язувальні матеріали; матеріали для пломбування зубів, стоматологічний віск; дезінфікувальні засоби; препарати для знищування шкідників; фунгіциди, гербіциди; абсорбційна бавовняна вата; абсорбційна вата; ад'юванти на медичні потреби; аерозолі охолоджувальні на медичні потреби; акарициди; аконітин; алкалоїди на медичні потреби; альбумінові дієтичні добавки; альгінати на фармацевтичні потреби; альгінатні дієтичні добавки; альгіциди; альдегіди на фармацевтичні потреби; амінокислоти на ветеринарні потреби; амінокислоти на медичні потреби; анальгетики; анестетики; антибактеріальне мило; антибактеріальні мийні засоби для рук; антибіотики; антигельмінтні препарати; антидіуретичні препарати; антисептики; антисептична бавовняна вата; аптечки першої допомоги, заповнені; асептична бавовняна вата; ацетат алюмінію на фармацевтичні потреби; ацетати на фармацевтичні потреби; бавовняна вата на медичні потреби; бактерицидні засоби; бактерійні отрути; бактерійні препарати для медичного та ветеринарного використання; бактеріологічні препарати для медичного та ветеринарного використання; бальзами на медичні потреби; бальзамічні препарати на медичні потреби; бджолине маточне молочко на фармацевтичні потреби; безтютюнові сигарети на медичні потреби; бинти для перев'язування; бікарбонат натрію на фармацевтичні потреби; білкові препарати на медичні потреби; білкові харчові продукти на медичні потреби; біологічні препарати на ветеринарні потреби; біологічні препарати на медичні потреби; біоциди; бісмут азотнокислий основний на фармацевтичні потреби; борошно грубого помелу на фармацевтичні потреби; борошно з насіння льону на фармацевтичні потреби; борошно

на фармацевтичні потреби; бром на фармацевтичні потреби; бронхолітичні препарати; вагінальні промивальні засоби на медичні потреби; вазелін на медичні потреби; вакцини; вата на медичні потреби; ватні палички на медичні потреби; винний камінь на фармацевтичні потреби; відвари на фармацевтичні потреби; вітамінні препарати; води мінеральні на медичні потреби; водний розчин хлоралю на фармацевтичні потреби; волокно дієтичне; вугілля деревне на фармацевтичні потреби; в'яжучі речовини на медичні потреби; гази на медичні потреби; галова кислота на фармацевтичні потреби; гваякол на фармацевтичні потреби; гелі для стимулювання сексуального збудження; гематоген; гемоглобін; гемостатичні олівці; гігієнічні панталони; гігієнічні тампони; гігієнічні труси; гідрастин; гідрастинін; гірчиця на фармацевтичні потреби; гірчична олія на медичні потреби; гірчичники; гліцерин на медичні потреби; гліцерофосфати; глюкоза на медичні потреби; гомогенізовані продукти харчування, призначені на медичні потреби; гормони на медичні потреби; грязі для ванн; грязі лікувальні; губки для загоювання ран; гума на стоматологічні потреби; гумігут на медичні потреби; гур'юновий бальзам на медичні потреби; дезінфікувальне мило; дезінфікувальні засоби для хімічних туалетів; дезінфікувальні засоби на гігієнічні потреби; дезодоранти для одягу і текстильних виробів; дезодоранти, крім призначених для людей або тварин; деревина кедрова, що використовується як репелент; детергенти на медичні потреби; дигіталін; дитячі суміші; діагностичні препарати на ветеринарні потреби; діагностичні препарати на медичні потреби; діастаза на медичні потреби; дієтичні добавки з бджолиного маточного молочка; дієтичні добавки з глюкози; дієтичні добавки з квіткового пилку; дієтичні добавки з косметичним ефектом; дієтичні добавки з насіння льону; дієтичні добавки з олії льону; дієтичні добавки з порошку ягід асаї; дієтичні добавки з прополісу; дієтичні добавки із зародків пшениці; дієтичні напої, призначені на медичні потреби; дріжджі на фармацевтичні потреби; дріжджові дієтичні добавки; евкаліпт на фармацевтичні потреби; евкаліптол на фармацевтичні потреби; екстракти рослин на фармацевтичні потреби; екстракти трав на медичні потреби; екстракти хмелю на фармацевтичні потреби; еліксири (фармацевтичні препарати); ензими на ветеринарні потреби; ензими на медичні потреби; ензимні дієтичні добавки; ензимні препарати на медичні потреби; естери на фармацевтичні потреби; естери целюлози на фармацевтичні потреби; етери на фармацевтичні потреби; етери целюлози на фармацевтичні потреби; жарознижувальні засоби; желатин на медичні потреби; жири для доїння; жири на ветеринарні потреби; жири на медичні потреби; жувальні гумки з нікотином, що використовуються як засоби для відмови від куріння; жувальні гумки на медичні потреби; заспокійливі препарати; захисні подушечки при бурситі великого пальця стопи; ізотопи на медичні потреби; імуностимулятори; індикаторний папір на ветеринарні потреби; індикаторний папір на медичні потреби; інсектициди; інсектицидні ветеринарні мийні засоби; інсектицидні шампуні для тварин; ірландський мох на медичні потреби; йод на фармацевтичні потреби; йодиди лужних металів на фармацевтичні потреби; йодиди на фармацевтичні потреби; йодоформ; казеїнові дієтичні добавки; каломель (фунгіцид); камеді на медичні потреби; камфора на медичні потреби; камфорна олія на медичні потреби; капсули для ліків; карболінеум (паразитицид); каустики на фармацевтичні потреби; каустичні олівці; кашу на фармацевтичні потреби; квасія на медичні потреби; квебрахо на медичні потреби; кисень на медичні потреби; кислоти на фармацевтичні потреби; кисневі ванни; кістковий цемент на хірургічні та ортопедичні потреби; клейкі препарати для ловіння мух; клейкі смуги на медичні потреби; клейкі стрічки на медичні потреби; клеючі препарати для зубних протезів; кокаїн; колаген на медичні потреби; колодій на фармацевтичні потреби; компреси; контрацептиви хімічні; кора ангустури на медичні потреби; кора кондуранго на медичні потреби; кора кротонова; кора мангрового дерева на фармацевтичні потреби; кора миробаланова на фармацевтичні потреби; кора на фармацевтичні потреби; кора хінного дерева на медичні потреби; коріння ревеню на фармацевтичні потреби; корпія на медичні потреби; краплі для очей; крем з винного каменю на фармацевтичні потреби; креозот на фармацевтичні потреби; кров на медичні потреби; кровоочищальні засоби; кровоспинні препарати; кропова олія на медичні потреби; крохмаль на дієтичні або фармацевтичні потреби; культури біологічних тканин на ветеринарні потреби; культури біологічних тканин на медичні потреби; культури мікроорганізмів для медичного або ветеринарного використання; кураре; лаки для зубів; лактаційні вкладки; лактоза (молочний цукор) на фармацевтичні потреби; лейкопластири; лецитин на медичні потреби; лецитинові дієтичні добавки; липкий папір для ловіння мух; ліки від закрепів; ліки для людей; ліки на ветеринарні потреби; ліки на медичні потреби; ліки на стоматологічні потреби; лікувальне коріння; лікувальне мило; лікувальний корм для тварин; лікувальний чай; лікувальні засоби від мозолів; лікувальні засоби від надмірного пітніння; лікувальні засоби від надмірного пітніння ніг; лікувальні зубні порошки і пасти; лікувальні лосьйони для волосся; лікувальні лосьйони після гоління; лікувальні напої; лікувальні настої; лікувальні олії; лікувальні парфумерно-косметичні препарати; лікувальні препарати для росту волосся; лікувальні розчини для промивання очей; лікувальні сухі шампуні; лікувальні трави; лікувальні шампуні; лікувальні шампуні для домашніх тварин; лініменти; локриця на фармацевтичні потреби; лосьйони на ветеринарні потреби; лосьйони на фармацевтичні потреби; лубриканти інтимні; лупулін на фармацевтичні потреби; магнезія на фармацевтичні потреби; мазі від сонячних опіків; мазі на фармацевтичні потреби; мазі проти обмороження на фармацевтичні потреби; марля для перев'язування; масажні свічки лікувальні; матеріали для зубних відбитків; медичний спирт; медичні аптечки переносні, заповнені; медичні препарати для схуднення; мелісова вода на фармацевтичні потреби; менструальні тампони; ментол; мигдалеве молоко на фармацевтичні потреби; мийні засоби для собак

(інсектициди); мийні засоби для тварин (інсектициди); мийні засоби для худоби (інсектициди); мінеральні біологічно активні харчові добавки; моделювальний віск стоматологічний; молескін на медичні потреби; молоко сухе для дитячого харчування; молочні суміші для дитячого харчування; молочні ферменти на фармацевтичні потреби; морська вода для лікувальних ванн; м'ята на фармацевтичні потреби; наліпки з вітамінними добавками; наліпки з нікотином, що використовуються як засоби для відмови від куріння; наплічні пов'язки на хірургічні потреби; наривні засоби; наркотики; насіння льону на фармацевтичні потреби; настоянки йоду; настоянки на медичні потреби; нутрицевтичні препарати на терапевтичні або медичні потреби; обкурювальні палички; обкурювальні препарати на медичні потреби; обкурювальні таблетки; облатки на фармацевтичні потреби; олівці від бородавок; олія скипидарна на фармацевтичні потреби; опіати; опій; оподельдок; ополіскувачі для порожнини рота на медичні потреби; отрута для щурів; отрути; палички локриці на фармацевтичні потреби; папір для гірчичників; папір проти молі; паразитициди; пастилки на фармацевтичні потреби; пектин на фармацевтичні потреби; пелюшки поглинаючі для немовлят; пелюшки поглинаючі для хворих на нетримання; пепсини на фармацевтичні потреби; пептони на фармацевтичні потреби; перекис водню на медичні потреби; перлинна пудра на медичні потреби; пестициди; пігулки антиоксидантні; пігулки для засмагання; пігулки для стримування апетиту; пігулки для схуднення; підгузки для домашніх тварин; підгузки для немовлят; підгузки для хворих на нетримання; підгузки-трусики для немовлят; плазма крові; побічні продукти переробки злаків на дієтичні або медичні потреби; пов'язки на очі на медичні потреби; поживні добавки; поживні речовини для мікроорганізмів; поживні середовища для бактеріологічних культур; помади на медичні потреби; порошок із шпанських мушок; порошок піретруму; порцеляна для зубних протезів; послаблювальні засоби; послаблюючі препарати; препарати бісмуту на фармацевтичні потреби; препарати в шприцах на медичні потреби; препарати від геморою; препарати від загрубілої шкіри ніг; препарати від обмороження; препарати для ванн на медичні потреби; препарати для дезодорування повітря; препарати для захисту від молі; препарати для знижування сексуальної активності; препарати для знищування домового гриба; препарати для знищування личинок; препарати для знищування мишей; препарати для знищування мух; препарати для знищування слимаків; препарати для знищування шкідливих рослин; препарати для знищування шкідливих тварин; препарати для лікування акне; препарати для лікування опіків; препарати для лікування педикульозу (педикуліциди); препарати для органотерапії; препарати для очищання повітря; препарати для пригнічування апетиту на медичні потреби; препарати для стерилізування; препарати для стерилізування ґрунту; препарати для чищення контактних лінз; препарати з алое вера на фармацевтичні потреби; препарати з мікроелементами для людей і тварин; препарати з мікроорганізмів для медичного або ветеринарного використання; препарати, що полегшують прорізування зубів; припарки; провідники хімічні для електрокардіографічних електродів; прокладки гігієнічні жіночі; проносні препарати; прополіс на фармацевтичні потреби; протеїнові дієтичні добавки; протеїнові добавки для тварин; протиастматичний чай; протимозольні кільця для ніг; протипаразитарні нашийники для тварин; протипаразитарні препарати; протиспорові препарати; п'явки на медичні потреби; радій на медичні потреби; радіоактивні речовини на медичні потреби; реактиви діагностичних біомаркерів на медичні потреби; рентгенологічні контрастні речовини на медичні потреби; репеленти; репеленти для обкурювання від комах; репеленти для собак; речовини, що сприяють травленню, на фармацевтичні потреби; рибне борошно на фармацевтичні потреби; риб'ячий жир; рицинова олія на медичні потреби; ріжки житні на фармацевтичні потреби; розчини для контактних лінз; розчинники для видалення лейкопластирів; ртутна мазь; сарсапарель на медичні потреби; свинцева вода; седативні препарати; серветки гігієнічні; серветки, просочені фармацевтичними розчинами; серотерапевтичні ліки; сикативи (сушильні препарати) на медичні потреби; сироватки крові; сиропи на фармацевтичні потреби; сірчані палички (дезінфікувальні засоби); скипидар на фармацевтичні потреби; снодійні засоби; солі для ванн з мінеральних вод; солі для ванн на медичні потреби; солі для нюхання від зомління; солі калію на медичні потреби; солі мінеральних вод; солі на медичні потреби; солі натрію на медичні потреби; солод на фармацевтичні потреби; солодові молочні напої на медичні потреби; сперма для штучного запліднювання; спирт на фармацевтичні потреби; сплави дорогоцінних металів на стоматологічні потреби; спринцювальні препарати на медичні потреби; стероїди; стовбурові клітини на ветеринарні потреби; стовбурові клітини на медичні потреби; стоматологічні абразиви; стоматологічні амальгами; стоматологічні амальгами, що містять золото; стоматологічні мастики; стоматологічні цементи; стрихнін; сублімоване м'ясо, призначене на медичні потреби; сублімовані продукти харчування, призначені на медичні потреби; сульфонаміди (ліки); супозиторії; таблетки для розсмоктування на фармацевтичні потреби; терапевтичні препарати для ванн; термальні води; тимол на фармацевтичні потреби; тирлич на фармацевтичні потреби; тонізуючі засоби (ліки); трави для куріння на медичні потреби; трав'яні чаї на медичні потреби; транквілізатори; трансплантати (живі тканини); труси абсорбувальні для хворих на нетримання; тютюнові екстракти (інсектициди); фармацевтичні препарати від лупи; фармацевтичні препарати для догляду за шкірою; фармацевтичні препарати для лікування сонячних опіків; фармацевтичні препарати на основі вапна; фармацевтичні продукти; фенол на фармацевтичні потреби; фенхель на медичні потреби; ферменти на фармацевтичні потреби; ферментні препарати на ветеринарні потреби; фітотерапевтичні препарати на медичні потреби; формальдегід на фармацевтичні потреби; фосфати на фармацевтичні потреби; хімікати для лікування винограду, ураженого хворо-

бою; хіміко-фармацевтичні препарати; хімічні препарати для діагностування вагітності; хімічні препарати для лікування зернових культур, уражених сажковими хворобами; хімічні препарати для лікування мілдью; хімічні препарати для лікування філоксери; хімічні препарати на ветеринарні потреби; хімічні препарати на медичні потреби; хімічні препарати на фармацевтичні потреби; хімічні реактиви на медичні або ветеринарні потреби; хінін на медичні потреби; хінолін на медичні потреби; хірургічні імплантати, що складаються з живих тканин; хірургічні клеї; хірургічні перев'язувальні матеріали; хліб для діабетиків, призначений для медичного використання; хлороформ; цвіт сірковий на фармацевтичні потреби; цементи для копит тварин; цукерки лікувальні; цукерки на медичні потреби; цукор на медичні потреби; шампуні проти педикульозу; щоденні прокладки (гігієнічні); ююба лікувальна; ялапа.

---

(111) **281150** **(210)** **m 2018 15809**
(151) **25.08.2020** **(220)** **05.07.2018**
(181) **05.07.2028**
(732) **Стрідес Фарма Сайенс Лімітед (Strides Pharma Science Limited);**
201, Деваврата, Сектор 17, Ваші, Наві Мумбаї, Мумбаї, Махараштра, Індія, 400703 (201, Devavrata, Sector 17, Vashi, Navi Mumbai, Mumbai City, Maharashtra, India, 400703) (IN)

(540) VIRSO

(511)
Кл. 5: Фармацевтичні, медичні та ветеринарні препарати; гігієнічні препарати на медичні потреби; дієтичні харчові продукти і речовини, призначені для медичного чи ветеринарного використання, продукти для дитячого харчування; дієтичні добавки для людей і тварин; пластири, перев'язувальні матеріали; матеріали для пломбування зубів, стоматологічний віск; дезінфікувальні засоби; препарати для знищування шкідників; фунгіциди, гербіциди; абсорбційна бавовняна вата; абсорбційна вата; ад'юванти на медичні потреби; аерозолі охолоджувальні на медичні потреби; акарициди; аконітин; алкалоїди на медичні потреби; альбумінові дієтичні добавки; альгінати на фармацевтичні потреби; альгінатні дієтичні добавки; альгіциди; альдегіди на фармацевтичні потреби; амінокислоти на ветеринарні потреби; амінокислоти на медичні потреби; анальгетики; анестетики; антибактеріальне мило; антибактеріальні мийні засоби для рук; антибіотики; антигельмінтні препарати; антидіуретичні препарати; антисептики; антисептична бавовняна вата; аптечки першої допомоги, заповнені; асептична бавовняна вата; ацетат алюмінію на фармацевтичні потреби; ацетати на фармацевтичні потреби; бавовняна вата на медичні потреби; бактерицидні засоби; бактерійні отрути; бактерійні препарати для медичного та ветеринарного використання; бактеріологічні препарати для медичного та ветеринарного використання; бальзами на медичні потреби; бальзамічні препарати на медичні потреби; бджолине маточне молочко на фармацевтичні потреби; безтютюнові сигарети на медичні потреби; бинти для перев'язування; бікарбонат натрію на фармацевтичні потреби; білкові препарати на медичні потреби; білкові харчові продукти на медичні потреби; біологічні препарати на ветеринарні потреби; біологічні препарати на медичні потреби; біоциди; бісмут азотнокислий основний на фармацевтичні потреби; борошно грубого помелу на фармацевтичні потреби; борошно з насіння льону на фармацевтичні потреби; борошно на фармацевтичні потреби; бром на фармацевтичні потреби; бронхолітичні препарати; вагінальні промивальні засоби на медичні потреби; вазелін на медичні потреби; вакцини; вата на медичні потреби; ватні палички на медичні потреби; винний камінь на фармацевтичні потреби; відвари на фармацевтичні потреби; вітамінні препарати; води мінеральні на медичні потреби; водний розчин хлоралю на фармацевтичні потреби; волокно дієтичне; вугілля деревне на фармацевтичні потреби; в'яжучі речовини на медичні потреби; гази на медичні потреби; галова кислота на фармацевтичні потреби; гваякол на фармацевтичні потреби; гелі для стимулювання сексуального збудження; гематоген; гемоглобін; гемостатичні олівці; гігієнічні панталони; гігієнічні тампони; гігієнічні труси; гідрастин; гідрастинін; гірчиця на фармацевтичні потреби; гірчична олія на медичні потреби; гірчичники; гліцерин на медичні потреби; гліцерофосфати; глюкоза на медичні потреби; гомогенізовані продукти харчування, призначені на медичні потреби; гормони на медичні потреби; грязі для ванн; грязі лікувальні; губки для загоювання ран; гума на стоматологічні потреби; гумігут на медичні потреби; гур'юновий бальзам на медичні потреби; дезінфікувальне мило; дезінфікувальні засоби для хімічних туалетів; дезінфікувальні засоби на гігієнічні потреби; дезодоранти для одягу і текстильних виробів; дезодоранти, крім призначених для людей або тварин; деревина кедрова, що використовується як репелент; детергенти на медичні потреби; дигіталін; дитячі суміші; діагностичні препарати на ветеринарні потреби; діагностичні препарати на медичні потреби; діастаза на медичні потреби; дієтичні добавки з бджолиного маточного молочка; дієтичні добавки з глюкози; дієтичні добавки з квіткового пилку; дієтичні добавки з косметичним ефектом; дієтичні добавки з насіння льону; дієтичні добавки з олії льону; дієтичні добавки з порошку ягід асаї; дієтичні добавки з прополісу; дієтичні добавки із зародків пшениці; дієтичні напої, призначені на медичні потреби; дріжджі на фармацевтичні потреби; дріжджові дієтичні добавки; евкаліпт на фармацевтичні потреби; евкаліптол на фармацевтичні потреби; екстракти рослин на фармацевтичні потреби; екстракти трав на медичні потреби; екстракти хмелю на фармацевтичні потреби; еліксири (фармацевтичні препарати); ензими на ветеринарні потреби; ензими на медичні потреби; ензимні дієтичні добавки; ензимні препарати на медичні потреби; естери на фармацевтичні потреби; естери целюлози на фармацевтичні потреби; етери на фармацевтичні потреби; етери целюлози на фармацевтичні потреби; жарознижувальні

засоби; желатин на медичні потреби; жири для доїння; жири на ветеринарні потреби; жири на медичні потреби; жувальні гумки з нікотином, що використовуються як засоби для відмови від куріння; жувальні гумки на медичні потреби; заспокійливі препарати; захисні подушечки при бурситі великого пальця стопи; ізотопи на медичні потреби; імуностимулятори; індикаторний папір на ветеринарні потреби; індикаторний папір на медичні потреби; інсектициди; інсектицидні ветеринарні мийні засоби; інсектицидні шампуні для тварин; ірландський мох на медичні потреби; йод на фармацевтичні потреби; йодиди лужних металів на фармацевтичні потреби; йодиди на фармацевтичні потреби; йодоформ; казеїнові дієтичні добавки; каломель (фунгіцид); камеді на медичні потреби; камфора на медичні потреби; камфорна олія на медичні потреби; капсули для ліків; карболінеум (паразитицид); каустики на фармацевтичні потреби; каустичні олівці; кашу на фармацевтичні потреби; квасія на медичні потреби; квебрахо на медичні потреби; кисень на медичні потреби; кислоти на фармацевтичні потреби; кисневі ванни; кістковий цемент на хірургічні та ортопедичні потреби; клейкі препарати для ловіння мух; клейкі смуги на медичні потреби; клейкі стрічки на медичні потреби; клеючі препарати для зубних протезів; кокаїн; колаген на медичні потреби; колодій на фармацевтичні потреби; компреси; контрацептиви хімічні; кора ангустури на медичні потреби; кора кондуранго на медичні потреби; кора кротонова; кора мангрового дерева на фармацевтичні потреби; кора миробаланова на фармацевтичні потреби; кора на фармацевтичні потреби; кора хінного дерева на медичні потреби; коріння ревеню на фармацевтичні потреби; корпія на медичні потреби; краплі для очей; крем з винного каменю на фармацевтичні потреби; креозот на фармацевтичні потреби; кров на медичні потреби; кровоочищальні засоби; кровоспинні препарати; кропова олія на медичні потреби; крохмаль на дієтичні або фармацевтичні потреби; культури біологічних тканин на ветеринарні потреби; культури біологічних тканин на медичні потреби; культури мікроорганізмів для медичного або ветеринарного використання; кураре; лаки для зубів; лактаційні вкладки; лактоза (молочний цукор) на фармацевтичні потреби; лейкопластири; лецитин на медичні потреби; лецитинові дієтичні добавки; липкий папір для ловіння мух; ліки від закрепів; ліки для людей; ліки на ветеринарні потреби; ліки на медичні потреби; ліки на стоматологічні потреби; лікувальне коріння; лікувальне мило; лікувальний корм для тварин; лікувальний чай; лікувальні засоби від мозолів; лікувальні засоби від надмірного пітніння; лікувальні засоби від надмірного пітніння ніг; лікувальні зубні порошки і пасти; лікувальні лосьйони для волосся; лікувальні лосьйони після гоління; лікувальні напої; лікувальні настої; лікувальні олії; лікувальні парфумерно-косметичні препарати; лікувальні препарати для росту волосся; лікувальні розчини для промивання очей; лікувальні сухі шампуні; лікувальні трави; лікувальні шампуні; лікувальні шампуні для домашніх тварин; лініменти; локриця на фармацевтичні потреби; лосьйони на ветеринарні потреби; лосьйони на фармацевтичні потреби; лубриканти інтимні; лупулін на фармацевтичні потреби; магнезія на фармацевтичні потреби; мазі від сонячних опіків; мазі на фармацевтичні потреби; мазі проти обмороження на фармацевтичні потреби; марля для перев'язування; масажні свічки лікувальні; матеріали для зубних відбитків; медичний спирт; медичні аптечки переносні, заповнені; медичні препарати для схуднення; мелісова вода на фармацевтичні потреби; менструальні тампони; ментол; мигдалеве молоко на фармацевтичні потреби; мийні засоби для собак (інсектициди); мийні засоби для тварин (інсектициди); мийні засоби для худоби (інсектициди); мінеральні біологічно активні харчові добавки; моделювальний віск стоматологічний; молескін на медичні потреби; молоко сухе для дитячого харчування; молочні суміші для дитячого харчування; молочні ферменти на фармацевтичні потреби; морська вода для лікувальних ванн; м'ята на фармацевтичні потреби; наліпки з вітамінними добавками; наліпки з нікотином, що використовуються як засоби для відмови від куріння; наплічні пов'язки на хірургічні потреби; наривні засоби; наркотики; насіння льону на фармацевтичні потреби; настоянки йоду; настоянки на медичні потреби; нутрицевтичні препарати на терапевтичні або медичні потреби; обкурювальні палички; обкурювальні препарати на медичні потреби; обкурювальні таблетки; облатки на фармацевтичні потреби; олівці від бородавок; олія скипидарна на фармацевтичні потреби; опіати; опій; оподельдок; ополіскувачі для порожнини рота на медичні потреби; отрута для щурів; отрути; палички локриці на фармацевтичні потреби; папір для гірчичників; папір проти молі; паразитициди; пастилки на фармацевтичні потреби; пектин на фармацевтичні потреби; пелюшки поглинаючі для немовлят; пелюшки поглинаючі для хворих на нетримання; пепсини на фармацевтичні потреби; пептони на фармацевтичні потреби; перекис водню на медичні потреби; перлинна пудра на медичні потреби; пестициди; пігулки антиоксидантні; пігулки для засмагання; пігулки для стримування апетиту; пігулки для схуднення; підгузки для домашніх тварин; підгузки для немовлят; підгузки для хворих на нетримання; підгузки-трусики для немовлят; плазма крові; побічні продукти переробки злаків на дієтичні або медичні потреби; пов'язки на очі на медичні потреби; поживні добавки; поживні речовини для мікроорганізмів; поживні середовища для бактеріологічних культур; помади на медичні потреби; порошок із шпанських мушок; порошок піретруму; порцеляна для зубних протезів; послаблювальні засоби; послаблюючі препарати; препарати бісмуту на фармацевтичні потреби; препарати в шприцах на медичні потреби; препарати від геморою; препарати від загрубілої шкіри ніг; препарати від обмороження; препарати для ванн на медичні потреби; препарати для дезодорування повітря; препарати для захисту від молі; препарати для знижування сексуальної активності; препарати для знищування домового гриба; препарати для знищування личинок; препарати для знищування мишей; препарати для знищування мух; препарати для знищування слимаків; препарати для знищу-

вання шкідливих рослин; препарати для знищування шкідливих тварин; препарати для лікування акне; препарати для лікування опіків; препарати для лікування педикульозу (педикуліциди); препарати для органотерапії; препарати для очищання повітря; препарати для пригнічування апетиту на медичні потреби; препарати для стерилізування; препарати для стерилізування ґрунту; препарати для чищення контактних лінз; препарати з алое вера на фармацевтичні потреби; препарати з мікроелементами для людей і тварин; препарати з мікроорганізмів для медичного або ветеринарного використання; препарати, що полегшують прорізування зубів; припарки; провідники хімічні для електрокардіографічних електродів; прокладки гігієнічні жіночі; проносні препарати; прополіс на фармацевтичні потреби; протеїнові дієтичні добавки; протеїнові добавки для тварин; протиастматичний чай; протимозольні кільця для ніг; протипаразитарні нашийники для тварин; протипаразитарні препарати; протиспорові препарати; п'явки на медичні потреби; радій на медичні потреби; радіоактивні речовини на медичні потреби; реактиви діагностичних біомаркерів на медичні потреби; рентгенологічні контрастні речовини на медичні потреби; репеленти; репеленти для обкурювання від комах; репеленти для собак; речовини, що сприяють травленню, на фармацевтичні потреби; рибне борошно на фармацевтичні потреби; риб'ячий жир; рицинова олія на медичні потреби; ріжки житні на фармацевтичні потреби; розчини для контактних лінз; розчинники для видаляння лейкопластирів; ртутна мазь; сарсапарель на медичні потреби; свинцева вода; седативні препарати; серветки гігієнічні; серветки, просочені фармацевтичними розчинами; серотерапевтичні ліки; сикативи (сушильні препарати) на медичні потреби; сироватки крові; сиропи на фармацевтичні потреби; сірчані палички (дезінфікувальні засоби); скипидар на фармацевтичні потреби; снодійні засоби; солі для ванн з мінеральних вод; солі для ванн на медичні потреби; солі для нюхання від зомління; солі калію на медичні потреби; солі мінеральних вод; солі на медичні потреби; солі натрію на медичні потреби; солод на фармацевтичні потреби; солодові молочні напої на медичні потреби; сперма для штучного запліднювання; спирт на фармацевтичні потреби; сплави дорогоцінних металів на стоматологічні потреби; спринцювальні препарати на медичні потреби; стероїди; стовбурові клітини на ветеринарні потреби; стовбурові клітини на медичні потреби; стоматологічні абразиви; стоматологічні амальгами; стоматологічні амальгами, що містять золото; стоматологічні мастики; стоматологічні цементи; стрихнін; сублімоване м'ясо, призначене на медичні потреби; сублімовані продукти харчування, призначені на медичні потреби; сульфонаміди (ліки); супозиторії; таблетки для розсмоктування на фармацевтичні потреби; терапевтичні препарати для ванн; термальні води; тимол на фармацевтичні потреби; тирлич на фармацевтичні потреби; тонізуючі засоби (ліки); трави для куріння на медичні потреби; трав'яні чаї на медичні потреби; транквілізатори; трансплантати (живі тканини); труси абсорбувальні для хворих на нетримання; тютюнові екстракти (інсектициди); фармацевтичні препарати від лупи; фармацевтичні препарати для догляду за шкірою; фармацевтичні препарати для лікування сонячних опіків; фармацевтичні препарати на основі вапна; фармацевтичні продукти; фенол на фармацевтичні потреби; фенхель на медичні потреби; ферменти на фармацевтичні потреби; ферментні препарати на ветеринарні потреби; фітотерапевтичні препарати на медичні потреби; формальдегід на фармацевтичні потреби; фосфати на фармацевтичні потреби; хімікати для лікування винограду, ураженого хворобою; хіміко-фармацевтичні препарати; хімічні препарати для діагностування вагітності; хімічні препарати для лікування зернових культур, уражених сажковими хворобами; хімічні препарати для лікування мілдью; хімічні препарати для лікування філоксери; хімічні препарати на ветеринарні потреби; хімічні препарати на медичні потреби; хімічні препарати на фармацевтичні потреби; хімічні реактиви на медичні або ветеринарні потреби; хінін на медичні потреби; хінолін на медичні потреби; хірургічні імплантати, що складаються з живих тканин; хірургічні клеї; хірургічні перев'язувальні матеріали; хліб для діабетиків, призначений для медичного використання; хлороформ; цвіт сірковий на фармацевтичні потреби; цементи для копит тварин; цукерки лікувальні; цукерки на медичні потреби; цукор на медичні потреби; шампуні проти педикульозу; щоденні прокладки (гігієнічні); юююба лікувальна; ялапа.

---

(111) **281151** **(210)** **m 2018 15811**
(151) **25.08.2020** **(220)** **05.07.2018**
(181) **05.07.2028**
(732) **Стрідес Фарма Сайенс Лімітед (Strides Pharma Science Limited);**
201, Деваврата, Сектор 17, Ваші, Наві Мумбаї, Мумбаї, Махараштра, Індія, 400703 (201, Devavrata, Sector 17, Vashi, Navi Mumbai, Mumbai City, Maharashtra, India, 400703) (IN)

(540) **ТРУПРЭП**

(511)
Кл. 5: Фармацевтичні, медичні та ветеринарні препарати; гігієнічні препарати на медичні потреби; дієтичні харчові продукти і речовини, призначені для медичного чи ветеринарного використання, продукти для дитячого харчування; дієтичні добавки для людей і тварин; пластири, перев'язувальні матеріали; матеріали для пломбування зубів, стоматологічний віск; дезінфікувальні засоби; препарати для знищування шкідників; фунгіциди, гербіциди; абсорбційна бавовняна вата; абсорбційна вата; ад'юванти на медичні потреби; аерозолі охолоджувальні на медичні потреби; акарициди; аконітин; алкалоїди на медичні потреби; альбумінові дієтичні добавки; альгінати на фармацевтичні потреби; альгінатні дієтичні добавки; альгіциди; альдегіди на фармацевтичні потреби; амінокислоти на ветеринарні потреби; амінокислоти на медичні потреби; анальгетики; анестетики; антибактеріальне мило; антибактеріальні

мийні засоби для рук; антибіотики; антигельмінтні препарати; антидіуретичні препарати; антисептики; антисептична бавовняна вата; аптечки першої допомоги, заповнені; асептична бавовняна вата; ацетат алюмінію на фармацевтичні потреби; ацетати на фармацевтичні потреби; бавовняна вата на медичні потреби; бактерицидні засоби; бактерійні отрути; бактерійні препарати для медичного та ветеринарного використання; бактеріологічні препарати для медичного та ветеринарного використання; бальзами на медичні потреби; бальзамічні препарати на медичні потреби; бджолине маточне молочко на фармацевтичні потреби; безтютюнові сигарети на медичні потреби; бинти для перев'язування; бікарбонат натрію на фармацевтичні потреби; білкові препарати на медичні потреби; білкові харчові продукти на медичні потреби; біологічні препарати на ветеринарні потреби; біологічні препарати на медичні потреби; біоциди; бісмут азотнокислий основний на фармацевтичні потреби; борошно грубого помелу на фармацевтичні потреби; борошно з насіння льону на фармацевтичні потреби; борошно на фармацевтичні потреби; бром на фармацевтичні потреби; бронхолітичні препарати; вагінальні промивальні засоби на медичні потреби; вазелін на медичні потреби; вакцини; вата на медичні потреби; ватні палички на медичні потреби; винний камінь на фармацевтичні потреби; відвари на фармацевтичні потреби; вітамінні препарати; води мінеральні на медичні потреби; водний розчин хлоралю на фармацевтичні потреби; волокно дієтичне; вугілля деревне на фармацевтичні потреби; в'яжучі речовини на медичні потреби; гази на медичні потреби; галова кислота на фармацевтичні потреби; гваякол на фармацевтичні потреби; гелі для стимулювання сексуального збудження; гематоген; гемоглобін; гемостатичні олівці; гігієнічні панталони; гігієнічні тампони; гігієнічні труси; гідрастин; гідрастинін; гірчиця на фармацевтичні потреби; гірчична олія на медичні потреби; гірчичники; гліцерин на медичні потреби; гліцерофосфати; глюкоза на медичні потреби; гомогенізовані продукти харчування, призначені на медичні потреби; гормони на медичні потреби; грязі для ванн; грязі лікувальні; губки для загоювання ран; гума на стоматологічні потреби; гумігут на медичні потреби; гур'юновий бальзам на медичні потреби; дезінфікувальне мило; дезінфікувальні засоби для хімічних туалетів; дезінфікувальні засоби на гігієнічні потреби; дезодоранти для одягу і текстильних виробів; дезодоранти, крім призначених для людей або тварин; деревина кедрова, що використовується як репелент; детергенти на медичні потреби; дигіталін; дитячі суміші; діагностичні препарати на ветеринарні потреби; діагностичні препарати на медичні потреби; діастаза на медичні потреби; дієтичні добавки з бджолиного маточного молочка; дієтичні добавки з глюкози; дієтичні добавки з квіткового пилку; дієтичні добавки з косметичним ефектом; дієтичні добавки з насіння льону; дієтичні добавки з олії льону; дієтичні добавки з порошку ягід асаї; дієтичні добавки з прополісу; дієтичні добавки із зародків пшениці; дієтичні напої, призначені на медичні потреби; дріжджі на фармацевтичні потреби; дріжджові дієтичні добавки; евкаліпт на фармацевтичні потреби; евкаліптол на фармацевтичні потреби; екстракти рослин на фармацевтичні потреби; екстракти трав на медичні потреби; екстракти хмелю на фармацевтичні потреби; еліксири (фармацевтичні препарати); ензими на ветеринарні потреби; ензими на медичні потреби; ензимні дієтичні добавки; ензимні препарати на медичні потреби; естери на фармацевтичні потреби; естери целюлози на фармацевтичні потреби; етери на фармацевтичні потреби; етери целюлози на фармацевтичні потреби; жарознижувальні засоби; желатин на медичні потреби; жири для доїння; жири на ветеринарні потреби; жири на медичні потреби; жувальні гумки з нікотином, що використовуються як засоби для відмови від куріння; жувальні гумки на медичні потреби; заспокійливі препарати; захисні подушечки при бурситі великого пальця стопи; ізотопи на медичні потреби; імуностимулятори; індикаторний папір на ветеринарні потреби; індикаторний папір на медичні потреби; інсектициди; інсектицидні ветеринарні мийні засоби; інсектицидні шампуні для тварин; ірландський мох на медичні потреби; йод на фармацевтичні потреби; йодиди лужних металів на фармацевтичні потреби; йодиди на фармацевтичні потреби; йодоформ; казеїнові дієтичні добавки; каломель (фунгіцид); камеді на медичні потреби; камфора на медичні потреби; камфорна олія на медичні потреби; капсули для ліків; карболінеум (паразитицид); каустики на фармацевтичні потреби; каустичні олівці; кашу на фармацевтичні потреби; квасія на медичні потреби; квебрахо на медичні потреби; кисень на медичні потреби; кислоти на фармацевтичні потреби; кисневі ванни; кістковий цемент на хірургічні та ортопедичні потреби; клейкі препарати для ловіння мух; клейкі смуги на медичні потреби; клейкі стрічки на медичні потреби; клеючі препарати для зубних протезів; кокаїн; колаген на медичні потреби; колодій на фармацевтичні потреби; компреси; контрацептиви хімічні; кора ангустури на медичні потреби; кора кондуранго на медичні потреби; кора кротонова; кора мангрового дерева на фармацевтичні потреби; кора миробаланова на фармацевтичні потреби; кора на фармацевтичні потреби; кора хінного дерева на медичні потреби; коріння ревеню на фармацевтичні потреби; корпія на медичні потреби; краплі для очей; крем з винного каменю на фармацевтичні потреби; креозот на фармацевтичні потреби; кров на медичні потреби; кровоочищальні засоби; кровоспинні препарати; кропова олія на медичні потреби; крохмаль на дієтичні або фармацевтичні потреби; культури біологічних тканин на ветеринарні потреби; культури біологічних тканин на медичні потреби; культури мікроорганізмів для медичного або ветеринарного використання; кураре; лаки для зубів; лактаційні вкладки; лактоза (молочний цукор) на фармацевтичні потреби; лейкопластири; лецитин на медичні потреби; лецитинові дієтичні добавки; липкий папір для ловіння мух; ліки від закрепів; ліки для людей; ліки на ветеринарні потреби; ліки на медичні потреби; ліки на стоматологічні потреби; лікувальне коріння; лікувальне мило; лікувальний корм для тварин; лікувальний чай; лікувальні засоби від мозолів; лікува-

льні засоби від надмірного пітніння; лікувальні засоби від надмірного пітніння ніг; лікувальні зубні порошки і пасти; лікувальні лосьйони для волосся; лікувальні лосьйони після гоління; лікувальні напої; лікувальні настої; лікувальні олії; лікувальні парфумерно-косметичні препарати; лікувальні препарати для росту волосся; лікувальні розчини для промивання очей; лікувальні сухі шампуні; лікувальні трави; лікувальні шампуні; лікувальні шампуні для домашніх тварин; лініменти; локриця на фармацевтичні потреби; лосьйони на ветеринарні потреби; лосьйони на фармацевтичні потреби; лубриканти інтимні; лупулін на фармацевтичні потреби; магнезія на фармацевтичні потреби; мазі від сонячних опіків; мазі на фармацевтичні потреби; мазі проти обмороження на фармацевтичні потреби; марля для перев'язування; масажні свічки лікувальні; матеріали для зубних відбитків; медичний спирт; медичні аптечки переносні, заповнені; медичні препарати для схуднення; мелісова вода на фармацевтичні потреби; менструальні тампони; ментол; мигдалеве молоко на фармацевтичні потреби; мийні засоби для собак (інсектициди); мийні засоби для тварин (інсектициди); мийні засоби для худоби (інсектициди); мінеральні біологічно активні харчові добавки; моделювальний віск стоматологічний; молескін на медичні потреби; молоко сухе для дитячого харчування; молочні суміші для дитячого харчування; молочні ферменти на фармацевтичні потреби; морська вода для лікувальних ванн; м'ята на фармацевтичні потреби; наліпки з вітамінними добавками; наліпки з нікотином, що використовуються як засоби для відмови від куріння; наплічні пов'язки на хірургічні потреби; наривні засоби; наркотики; насіння льону на фармацевтичні потреби; настоянки йоду; настоянки на медичні потреби; нутрицевтичні препарати на терапевтичні або медичні потреби; обкурювальні палички; обкурювальні препарати на медичні потреби; обкурювальні таблетки; облатки на фармацевтичні потреби; олівці від бородавок; олія скипидарна на фармацевтичні потреби; опіати; опій; оподельдок; ополіскувачі для порожнини рота на медичні потреби; отрута для щурів; отрути; палички локриці на фармацевтичні потреби; папір для гірчичників; папір проти молі; паразитициди; пастилки на фармацевтичні потреби; пектин на фармацевтичні потреби; пелюшки поглинаючі для немовлят; пелюшки поглинаючі для хворих на нетримання; пепсини на фармацевтичні потреби; пептони на фармацевтичні потреби; перекис водню на медичні потреби; перлинна пудра на медичні потреби; пестициди; пігулки антиоксидантні; пігулки для засмагання; пігулки для стримування апетиту; пігулки для схуднення; підгузки для домашніх тварин; підгузки для немовлят; підгузки для хворих на нетримання; підгузки-трусики для немовлят; плазма крові; побічні продукти переробки злаків на дієтичні або медичні потреби; пов'язки на очі на медичні потреби; поживні добавки; поживні речовини для мікроорганізмів; поживні середовища для бактеріологічних культур; помади на медичні потреби; порошок із шпанських мушок; порошок піретруму; порцеляна для зубних протезів; послаблювальні засоби; послаблюючі препарати; препарати бісмуту на фармацевтичні потреби; препарати в шприцах на медичні потреби; препарати від геморою; препарати від загрубілої шкіри ніг; препарати від обмороження; препарати для ванн на медичні потреби; препарати для дезодорування повітря; препарати для захисту від молі; препарати для знижування сексуальної активності; препарати для знищування домового гриба; препарати для знищування личинок; препарати для знищування мишей; препарати для знищування мух; препарати для знищування слимаків; препарати для знищування шкідливих рослин; препарати для знищування шкідливих тварин; препарати для лікування акне; препарати для лікування опіків; препарати для лікування педикульозу (педикуліциди); препарати для органотерапії; препарати для очищання повітря; препарати для пригнічування апетиту на медичні потреби; препарати для стерилізування; препарати для стерилізування ґрунту; препарати для чищення контактних лінз; препарати з алое вера на фармацевтичні потреби; препарати з мікроелементами для людей і тварин; препарати з мікроорганізмів для медичного або ветеринарного використання; препарати, що полегшують прорізування зубів; припарки; провідники хімічні для електрокардіографічних електродів; прокладки гігієнічні жіночі; проносні препарати; прополіс на фармацевтичні потреби; протеїнові дієтичні добавки; протеїнові добавки для тварин; протиастматичний чай; протимозольні кільця для ніг; протипаразитарні нашийники для тварин; протипаразитарні препарати; протиспорові препарати; п'явки на медичні потреби; радій на медичні потреби; радіоактивні речовини на медичні потреби; реактиви діагностичних біомаркерів на медичні потреби; рентгенологічні контрастні речовини на медичні потреби; репеленти; репеленти для обкурювання від комах; репеленти для собак; речовини, що сприяють травленню, на фармацевтичні потреби; рибне борошно на фармацевтичні потреби; риб'ячий жир; рицинова олія на медичні потреби; ріжки житні на фармацевтичні потреби; розчини для контактних лінз; розчинники для видалення лейкопластирів; ртутна мазь; сарсапарель на медичні потреби; свинцева вода; седативні препарати; серветки гігієнічні; серветки, просочені фармацевтичними розчинами; серотерапевтичні ліки; сикативи (сушильні препарати) на медичні потреби; сироватки крові; сиропи на фармацевтичні потреби; сірчані палички (дезінфікувальні засоби); скипидар на фармацевтичні потреби; снодійні засоби; солі для ванн з мінеральних вод; солі для ванн на медичні потреби; солі для нюхання від зомління; солі калію на медичні потреби; солі мінеральних вод; солі на медичні потреби; солі натрію на медичні потреби; солод на фармацевтичні потреби; солодові молочні напої на медичні потреби; сперма для штучного запліднювання; спирт на фармацевтичні потреби; сплави дорогоцінних металів на стоматологічні потреби; спринцювальні препарати на медичні потреби; стероїди; стовбурові клітини на ветеринарні потреби; стовбурові клітини на медичні потреби; стоматологічні абразиви; стоматологічні амальгами; стоматологічні амальгами, що містять золото; стоматологічні мас-

тики; стоматологічні цементи; стрихнін; сублімоване м'ясо, призначене на медичні потреби; сублімовані продукти харчування, призначені на медичні потреби; сульфонаміди (ліки); супозиторії; таблетки для розсмоктування на фармацевтичні потреби; терапевтичні препарати для ванн; термальні води; тимол на фармацевтичні потреби; тирлич на фармацевтичні потреби; тонізуючі засоби (ліки); трави для куріння на медичні потреби; трав'яні чаї на медичні потреби; транквілізатори; трансплантати (живі тканини); труси абсорбувальні для хворих на нетримання; тютюнові екстракти (інсектициди); фармацевтичні препарати від лупи; фармацевтичні препарати для догляду за шкірою; фармацевтичні препарати для лікування сонячних опіків; фармацевтичні препарати на основі вапна; фармацевтичні продукти; фенол на фармацевтичні потреби; фенхель на медичні потреби; ферменти на фармацевтичні потреби; ферментні препарати на ветеринарні потреби; фітотерапевтичні препарати на медичні потреби; формальдегід на фармацевтичні потреби; фосфати на фармацевтичні потреби; хімікати для лікування винограду, ураженого хворобою; хіміко-фармацевтичні препарати; хімічні препарати для діагностування вагітності; хімічні препарати для лікування зернових культур, уражених сажковими хворобами; хімічні препарати для лікування мілдью; хімічні препарати для лікування філоксери; хімічні препарати на ветеринарні потреби; хімічні препарати на медичні потреби; хімічні препарати на фармацевтичні потреби; хімічні реактиви на медичні або ветеринарні потреби; хінін на медичні потреби; хінолін на медичні потреби; хірургічні імплантати, що складаються з живих тканин; хірургічні клеї; хірургічні перев'язувальні матеріали; хліб для діабетиків, призначений для медичного використання; хлороформ; цвіт сірковий на фармацевтичні потреби; цементи для копит тварин; цукерки лікувальні; цукерки на медичні потреби; цукор на медичні потреби; шампуні проти педикульозу; щоденні прокладки (гігієнічні); ююба лікувальна; ялапа.

---

(111) **281152** **(210)** **m 2018 15812**
(151) **25.08.2020** **(220)** **05.07.2018**
(181) **05.07.2028**
(732) **Стрідес Фарма Сайенс Лімітед (Strides Pharma Science Limited);**
201, Деваврата, Сектор 17, Ваші, Наві Мумбаї, Мумбаї, Махараштра, Індія, 400703 (201, Devavrata, Sector 17, Vashi, Navi Mumbai, Mumbai City, Maharashtra, India, 400703) (IN)

(540)

VIRTAF

(511)
Кл. 5: Фармацевтичні, медичні та ветеринарні препарати; гігієнічні препарати на медичні потреби; дієтичні харчові продукти і речовини, призначені для медичного чи ветеринарного використання, продукти для дитячого харчування; дієтичні добавки для людей і тварин; пластири, перев'язувальні матеріали; матеріали для пломбування зубів, стоматологічний віск; дезінфікувальні засоби; препарати для знищування шкідників; фунгіциди, гербіциди; абсорбційна бавовняна вата; абсорбційна вата; ад'юванти на медичні потреби; аерозолі охолоджувальні на медичні потреби; акарициди; аконітин; алкалоїди на медичні потреби; альбумінові дієтичні добавки; альгінати на фармацевтичні потреби; альгінатні дієтичні добавки; альгіциди; альдегіди на фармацевтичні потреби; амінокислоти на ветеринарні потреби; амінокислоти на медичні потреби; анальгетики; анестетики; антибактеріальне мило; антибактеріальні мийні засоби для рук; антибіотики; антигельмінтні препарати; антидіуретичні препарати; антисептики; антисептична бавовняна вата; аптечки першої допомоги, заповнені; асептична бавовняна вата; ацетат алюмінію на фармацевтичні потреби; ацетати на фармацевтичні потреби; бавовняна вата на медичні потреби; бактерицидні засоби; бактерійні отрути; бактерійні препарати для медичного та ветеринарного використання; бактеріологічні препарати для медичного та ветеринарного використання; бальзами на медичні потреби; бальзамічні препарати на медичні потреби; бджолине маточне молочко на фармацевтичні потреби; безтютюнові сигарети на медичні потреби; бинти для перев'язування; бікарбонат натрію на фармацевтичні потреби; білкові препарати на медичні потреби; білкові харчові продукти на медичні потреби; біологічні препарати на ветеринарні потреби; біологічні препарати на медичні потреби; біоциди; бісмут азотнокислий основний на фармацевтичні потреби; борошно грубого помелу на фармацевтичні потреби; борошно з насіння льону на фармацевтичні потреби; борошно на фармацевтичні потреби; бром на фармацевтичні потреби; бронхолітичні препарати; вагінальні промивальні засоби на медичні потреби; вазелін на медичні потреби; вакцини; вата на медичні потреби; ватні палички на медичні потреби; винний камінь на фармацевтичні потреби; відвари на фармацевтичні потреби; вітамінні препарати; води мінеральні на медичні потреби; водний розчин хлоралю на фармацевтичні потреби; волокно дієтичне; вугілля деревне на фармацевтичні потреби; в'яжучі речовини на медичні потреби; гази на медичні потреби; галова кислота на фармацевтичні потреби; гваякол на фармацевтичні потреби; гелі для стимулювання сексуального збудження; гематоген; гемоглобін; гемостатичні олівці; гігієнічні панталони; гігієнічні тампони; гігієнічні труси; гідрастин; гідрастинін; гірчиця на фармацевтичні потреби; гірчична олія на медичні потреби; гірчичники; гліцерин на медичні потреби; гліцерофосфати; глюкоза на медичні потреби; гомогенізовані продукти харчування, призначені на медичні потреби; гормони на медичні потреби; грязі для ванн; грязі лікувальні; губки для загоювання ран; гума на стоматологічні потреби; гумігут на медичні потреби; гур'юновий бальзам на медичні потреби; дезінфікувальне мило; дезінфікувальні засоби для хімічних туалетів; дезінфікувальні засоби на гігієнічні потреби; дезодоранти для одягу і текстильних виробів; дезодоранти, крім призначених для людей або тварин; деревина кедрова, що використовується як репелент;

детергенти на медичні потреби; дигіталін; дитячі суміші; діагностичні препарати на ветеринарні потреби; діагностичні препарати на медичні потреби; діастаза на медичні потреби; дієтичні добавки з бджолиного маточного молочка; дієтичні добавки з глюкози; дієтичні добавки з квіткового пилку; дієтичні добавки з косметичним ефектом; дієтичні добавки з насіння льону; дієтичні добавки з олії льону; дієтичні добавки з порошку ягід асаї; дієтичні добавки з прополісу; дієтичні добавки із зародків пшениці; дієтичні напої, призначені на медичні потреби; дріжджі на фармацевтичні потреби; дріжджові дієтичні добавки; евкаліпт на фармацевтичні потреби; евкаліптол на фармацевтичні потреби; екстракти рослин на фармацевтичні потреби; екстракти трав на медичні потреби; екстракти хмелю на фармацевтичні потреби; еліксири (фармацевтичні препарати); ензими на ветеринарні потреби; ензими на медичні потреби; ензимні дієтичні добавки; ензимні препарати на медичні потреби; естери на фармацевтичні потреби; естери целюлози на фармацевтичні потреби; етери на фармацевтичні потреби; етери целюлози на фармацевтичні потреби; жарознижувальні засоби; желатин на медичні потреби; жири для доїння; жири на ветеринарні потреби; жири на медичні потреби; жувальні гумки з нікотином, що використовуються як засоби для відмови від куріння; жувальні гумки на медичні потреби; заспокійливі препарати; захисні подушечки при бурситі великого пальця стопи; ізотопи на медичні потреби; імуностимулятори; індикаторний папір на ветеринарні потреби; індикаторний папір на медичні потреби; інсектициди; інсектицидні ветеринарні мийні засоби; інсектицидні шампуні для тварин; ірландський мох на медичні потреби; йод на фармацевтичні потреби; йодиди лужних металів на фармацевтичні потреби; йодиди на фармацевтичні потреби; йодоформ; казеїнові дієтичні добавки; каломель (фунгіцид); камеді на медичні потреби; камфора на медичні потреби; камфорна олія на медичні потреби; капсули для ліків; карболінеум (паразитицид); каустики на фармацевтичні потреби; каустичні олівці; кашу на фармацевтичні потреби; квасія на медичні потреби; квебрахо на медичні потреби; кисень на медичні потреби; кислоти на фармацевтичні потреби; кисневі ванни; кістковий цемент на хірургічні та ортопедичні потреби; клейкі препарати для ловіння мух; клейкі смуги на медичні потреби; клейкі стрічки на медичні потреби; клеючі препарати для зубних протезів; кокаїн; колаген на медичні потреби; колодій на фармацевтичні потреби; компреси; контрацептиви хімічні; кора ангустури на медичні потреби; кора кондуранго на медичні потреби; кора кротонова; кора мангрового дерева на фармацевтичні потреби; кора миробаланова на фармацевтичні потреби; кора на фармацевтичні потреби; кора хінного дерева на медичні потреби; коріння ревеню на фармацевтичні потреби; корпія на медичні потреби; краплі для очей; крем з винного каменю на фармацевтичні потреби; креозот на фармацевтичні потреби; кров на медичні потреби; кровоочищальні засоби; кровоспинні препарати; кропова олія на медичні потреби; крохмаль на дієтичні або фармацевтичні потреби; культури біологічних тканин на ветеринарні потреби; культури біологічних тканин на медичні потреби; культури мікроорганізмів для медичного або ветеринарного використання; кураре; лаки для зубів; лактаційні вкладки; лактоза (молочний цукор) на фармацевтичні потреби; лейкопластири; лецитин на медичні потреби; лецитинові дієтичні добавки; липкий папір для ловіння мух; ліки від закрепів; ліки для людей; ліки на ветеринарні потреби; ліки на медичні потреби; ліки на стоматологічні потреби; лікувальне коріння; лікувальне мило; лікувальний корм для тварин; лікувальний чай; лікувальні засоби від мозолів; лікувальні засоби від надмірного пітніння; лікувальні засоби від надмірного пітніння ніг; лікувальні зубні порошки і пасти; лікувальні лосьйони для волосся; лікувальні лосьйони після гоління; лікувальні напої; лікувальні настої; лікувальні олії; лікувальні парфумерно-косметичні препарати; лікувальні препарати для росту волосся; лікувальні розчини для промивання очей; лікувальні сухі шампуні; лікувальні трави; лікувальні шампуні; лікувальні шампуні для домашніх тварин; лініменти; локриця на фармацевтичні потреби; лосьйони на ветеринарні потреби; лосьйони на фармацевтичні потреби; лубриканти інтимні; лупулін на фармацевтичні потреби; магнезія на фармацевтичні потреби; мазі від сонячних опіків; мазі на фармацевтичні потреби; мазі проти обмороження на фармацевтичні потреби; марля для перев'язування; масажні свічки лікувальні; матеріали для зубних відбитків; медичний спирт; медичні аптечки переносні, заповнені; медичні препарати для схуднення; мелісова вода на фармацевтичні потреби; менструальні тампони; ментол; мигдалеве молоко на фармацевтичні потреби; мийні засоби для собак (інсектициди); мийні засоби для тварин (інсектициди); мийні засоби для худоби (інсектициди); мінеральні біологічно активні харчові добавки; моделювальний віск стоматологічний; молескін на медичні потреби; молоко сухе для дитячого харчування; молочні суміші для дитячого харчування; молочні ферменти на фармацевтичні потреби; морська вода для лікувальних ванн; м'ята на фармацевтичні потреби; наліпки з вітамінними добавками; наліпки з нікотином, що використовуються як засоби для відмови від куріння; наплічні пов'язки на хірургічні потреби; наривні засоби; наркотики; насіння льону на фармацевтичні потреби; настоянки йоду; настоянки на медичні потреби; нутрицевтичні препарати на терапевтичні або медичні потреби; обкурювальні палички; обкурювальні препарати на медичні потреби; обкурювальні таблетки; облатки на фармацевтичні потреби; олівці від бородавок; олія скипидарна на фармацевтичні потреби; опіати; опій; оподельдок; ополіскувачі для порожнини рота на медичні потреби; отрута для щурів; отрути; палички локриці на фармацевтичні потреби; папір для гірчичників; папір проти молі; паразитициди; пастилки на фармацевтичні потреби; пектин на фармацевтичні потреби; пелюшки поглинаючі для немовлят; пелюшки поглинаючі для хворих на нетримання; пепсини на фармацевтичні потреби; пептони на фармацевтичні потреби; перекис водню на медичні потреби; перлинна пудра на медичні потреби; пестициди; пігул-

ки антиоксидантні; пігулки для засмагання; пігулки для стримування апетиту; пігулки для схуднення; підгузки для домашніх тварин; підгузки для немовлят; підгузки для хворих на нетримання; підгузки-трусики для немовлят; плазма крові; побічні продукти переробки злаків на дієтичні або медичні потреби; пов'язки на очі на медичні потреби; поживні добавки; поживні речовини для мікроорганізмів; поживні середовища для бактеріологічних культур; помади на медичні потреби; порошок із шпанських мушок; порошок піретруму; порцеляна для зубних протезів; послаблювальні засоби; послаблюючі препарати; препарати бісмуту на фармацевтичні потреби; препарати в шприцах на медичні потреби; препарати від геморою; препарати від загрубілої шкіри ніг; препарати від обмороження; препарати для ванн на медичні потреби; препарати для дезодорування повітря; препарати для захисту від молі; препарати для знижування сексуальної активності; препарати для знищування домового гриба; препарати для знищування личинок; препарати для знищування мишей; препарати для знищування мух; препарати для знищування слимаків; препарати для знищування шкідливих рослин; препарати для знищування шкідливих тварин; препарати для лікування акне; препарати для лікування опіків; препарати для лікування педикульозу (педикуліциди); препарати для органотерапії; препарати для очищання повітря; препарати для пригнічування апетиту на медичні потреби; препарати для стерилізування; препарати для стерилізування ґрунту; препарати для чищення контактних лінз; препарати з алое вера на фармацевтичні потреби; препарати з мікроелементами для людей і тварин; препарати з мікроорганізмів для медичного або ветеринарного використання; препарати, що полегшують прорізування зубів; припарки; провідники хімічні для електрокардіографічних електродів; прокладки гігієнічні жіночі; проносні препарати; прополіс на фармацевтичні потреби; протеїнові дієтичні добавки; протеїнові добавки для тварин; протиастматичний чай; протимозольні кільця для ніг; протипаразитарні нашийники для тварин; протипаразитарні препарати; протиспорові препарати; п'явки на медичні потреби; радій на медичні потреби; радіоактивні речовини на медичні потреби; реактиви діагностичних біомаркерів на медичні потреби; рентгенологічні контрастні речовини на медичні потреби; репеленти; репеленти для обкурювання від комах; репеленти для собак; речовини, що сприяють травленню, на фармацевтичні потреби; рибне борошно на фармацевтичні потреби; риб'ячий жир; рицинова олія на медичні потреби; ріжки житні на фармацевтичні потреби; розчини для контактних лінз; розчинники для видалення лейкопластирів; ртутна мазь; сарсапарель на медичні потреби; свинцева вода; седативні препарати; серветки гігієнічні; серветки, просочені фармацевтичними розчинами; серотерапевтичні ліки; сикативи (сушильні препарати) на медичні потреби; сироватки крові; сиропи на фармацевтичні потреби; сірчані палички (дезінфікувальні засоби); скипидар на фармацевтичні потреби; снодійні засоби; солі для ванн з мінеральних вод; солі для ванн на медичні потреби; солі для нюхання від зомління; солі калію на медичні потреби; солі мінеральних вод; солі на медичні потреби; солі натрію на медичні потреби; солод на фармацевтичні потреби; солодові молочні напої на медичні потреби; сперма для штучного запліднювання; спирт на фармацевтичні потреби; сплави дорогоцінних металів на стоматологічні потреби; спринцювальні препарати на медичні потреби; стероїди; стовбурові клітини на ветеринарні потреби; стовбурові клітини на медичні потреби; стоматологічні абразиви; стоматологічні амальгами; стоматологічні амальгами, що містять золото; стоматологічні мастики; стоматологічні цементи; стрихнін; сублімоване м'ясо, призначене на медичні потреби; сублімовані продукти харчування, призначені на медичні потреби; сульфонаміди (ліки); супозиторії; таблетки для розсмоктування на фармацевтичні потреби; терапевтичні препарати для ванн; термальні води; тимол на фармацевтичні потреби; тирлич на фармацевтичні потреби; тонізуючі засоби (ліки); трави для куріння на медичні потреби; трав'яні чаї на медичні потреби; транквілізатори; трансплантати (живі тканини); труси абсорбувальні для хворих на нетримання; тютюнові екстракти (інсектициди); фармацевтичні препарати від лупи; фармацевтичні препарати для догляду за шкірою; фармацевтичні препарати для лікування сонячних опіків; фармацевтичні препарати на основі вапна; фармацевтичні продукти; фенол на фармацевтичні потреби; фенхель на медичні потреби; ферменти на фармацевтичні потреби; ферментні препарати на ветеринарні потреби; фітотерапевтичні препарати на медичні потреби; формальдегід на фармацевтичні потреби; фосфати на фармацевтичні потреби; хімікати для лікування винограду, ураженого хворобою; хіміко-фармацевтичні препарати; хімічні препарати для діагностування вагітності; хімічні препарати для лікування зернових культур, уражених сажковими хворобами; хімічні препарати для лікування мілдью; хімічні препарати для лікування філоксери; хімічні препарати на ветеринарні потреби; хімічні препарати на медичні потреби; хімічні препарати на фармацевтичні потреби; хімічні реактиви на медичні або ветеринарні потреби; хінін на медичні потреби; хінолін на медичні потреби; хірургічні імплантати, що складаються з живих тканин; хірургічні клеї; хірургічні перев'язувальні матеріали; хліб для діабетиків, призначений для медичного використання; хлороформ; цвіт сірковий на фармацевтичні потреби; цементи для копит тварин; цукерки лікувальні; цукерки на медичні потреби; цукор на медичні потреби; шампуні проти педикульозу; щоденні прокладки (гігієнічні); юююба лікувальна; ялапа.

---

(111) 281153 **(210) m 2018 15814**
(151) 25.08.2020 **(220) 05.07.2018**
(181) 05.07.2028
(732) Стрідес Фарма Сайенс Лімітед (Strides Pharma Science Limited);
201, Деваврата, Сектор 17, Ваші, Наві Мумбаї, Мумбаї, Махараштра, Індія, 400703 (201,

Devavrata, Sector 17, Vashi, Navi Mumbai, Mumbai City, Maharashtra, India, 400703) (IN)

(540)

ВИРСО

(511)

Кл. 5: Фармацевтичні, медичні та ветеринарні препарати; гігієнічні препарати на медичні потреби; дієтичні харчові продукти і речовини, призначені для медичного чи ветеринарного використання, продукти для дитячого харчування; дієтичні добавки для людей і тварин; пластири, перев'язувальні матеріали; матеріали для пломбування зубів, стоматологічний віск; дезінфікувальні засоби; препарати для знищування шкідників; фунгіциди, гербіциди; абсорбційна бавовняна вата; абсорбційна вата; ад'юванти на медичні потреби; аерозолі охолоджувальні на медичні потреби; акарициди; аконітин; алкалоїди на медичні потреби; альбумінові дієтичні добавки; альгінати на фармацевтичні потреби; альгінатні дієтичні добавки; альгіциди; альдегіди на фармацевтичні потреби; амінокислоти на ветеринарні потреби; амінокислоти на медичні потреби; анальгетики; анестетики; антибактеріальне мило; антибактеріальні мийні засоби для рук; антибіотики; антигельмінтні препарати; антидіуретичні препарати; антисептики; антисептична бавовняна вата; аптечки першої допомоги, заповнені; асептична бавовняна вата; ацетат алюмінію на фармацевтичні потреби; ацетати на фармацевтичні потреби; бавовняна вата на медичні потреби; бактерицидні засоби; бактерійні отрути; бактерійні препарати для медичного та ветеринарного використання; бактеріологічні препарати для медичного та ветеринарного використання; бальзами на медичні потреби; бальзамічні препарати на медичні потреби; бджолине маточне молочко на фармацевтичні потреби; безтютюнові сигарети на медичні потреби; бинти для перев'язування; бікарбонат натрію на фармацевтичні потреби; білкові препарати на медичні потреби; білкові харчові продукти на медичні потреби; біологічні препарати на ветеринарні потреби; біологічні препарати на медичні потреби; біоциди; бісмут азотнокислий основний на фармацевтичні потреби; борошно грубого помелу на фармацевтичні потреби; борошно з насіння льону на фармацевтичні потреби; борошно на фармацевтичні потреби; бром на фармацевтичні потреби; бронхолітичні препарати; вагінальні промивальні засоби на медичні потреби; вазелін на медичні потреби; вакцини; вата на медичні потреби; ватні палички на медичні потреби; винний камінь на фармацевтичні потреби; відвари на фармацевтичні потреби; вітамінні препарати; води мінеральні на медичні потреби; водний розчин хлоралю на фармацевтичні потреби; волокно дієтичне; вугілля деревне на фармацевтичні потреби; в'яжучі речовини на медичні потреби; гази на медичні потреби; галова кислота на фармацевтичні потреби; гваякол на фармацевтичні потреби; гелі для стимулювання сексуального збудження; гематоген; гемоглобін; гемостатичні олівці; гігієнічні панталони; гігієнічні тампони; гігієнічні трусси; гідрастин; гідрастинін; гірчиця на фармацевтичні потреби; гірчична олія на медичні потреби; гірчичники; гліцерин на медичні потреби; гліцерофосфати; глюкоза на медичні потреби; гомогенізовані продукти харчування, призначені на медичні потреби; гормони на медичні потреби; грязі для ванн; грязі лікувальні; губки для загоювання ран; гума на стоматологічні потреби; гумігут на медичні потреби; гур'юновий бальзам на медичні потреби; дезінфікувальне мило; дезінфікувальні засоби для хімічних туалетів; дезінфікувальні засоби на гігієнічні потреби; дезодоранти для одягу і текстильних виробів; дезодоранти, крім призначених для людей або тварин; деревина кедрова, що використовується як репелент; детергенти на медичні потреби; дигіталін; дитячі суміші; діагностичні препарати на ветеринарні потреби; діагностичні препарати на медичні потреби; діастаза на медичні потреби; дієтичні добавки з бджолиного маточного молочка; дієтичні добавки з глюкози; дієтичні добавки з квіткового пилку; дієтичні добавки з косметичним ефектом; дієтичні добавки з насіння льону; дієтичні добавки з олії льону; дієтичні добавки з порошку ягід асаї; дієтичні добавки з прополісу; дієтичні добавки із зародків пшениці; дієтичні напої, призначені на медичні потреби; дріжджі на фармацевтичні потреби; дріжджові дієтичні добавки; евкаліпт на фармацевтичні потреби; евкаліптол на фармацевтичні потреби; екстракти рослин на фармацевтичні потреби; екстракти трав на медичні потреби; екстракти хмелю на фармацевтичні потреби; еліксири (фармацевтичні препарати); ензими на ветеринарні потреби; ензими на медичні потреби; ензимні дієтичні добавки; ензимні препарати на медичні потреби; естери на фармацевтичні потреби; естери целюлози на фармацевтичні потреби; етери на фармацевтичні потреби; етери целюлози на фармацевтичні потреби; жарознижувальні засоби; желатин на медичні потреби; жири для доїння; жири на ветеринарні потреби; жири на медичні потреби; жувальні гумки з нікотином, що використовуються як засоби для відмови від куріння; жувальні гумки на медичні потреби; заспокійливі препарати; захисні подушечки при бурситі великого пальця стопи; ізотопи на медичні потреби; імуностимулятори; індикаторний папір на ветеринарні потреби; індикаторний папір на медичні потреби; інсектициди; інсектицидні ветеринарні мийні засоби; інсектицидні шампуні для тварин; ірландський мох на медичні потреби; йод на фармацевтичні потреби; йодиди лужних металів на фармацевтичні потреби; йодиди на фармацевтичні потреби; йодоформ; казеїнові дієтичні добавки; каломель (фунгіцид); камеді на медичні потреби; камфора на медичні потреби; камфорна олія на медичні потреби; капсули для ліків; карболінеум (паразитицид); каустики на фармацевтичні потреби; каустичні олівці; кашу на фармацевтичні потреби; квасія на медичні потреби; квебрахо на медичні потреби; кисень на медичні потреби; кислоти на фармацевтичні потреби; кисневі ванни; кістковий цемент на хірургічні та ортопедичні потреби; клейкі препарати для ловіння мух; клейкі смуги на медичні потреби; клейкі стрічки на медичні потреби; клеючі препарати для зубних протезів; кокаїн; колаген на

медичні потреби; колодій на фармацевтичні потреби; компреси; контрацептиви хімічні; кора ангустури на медичні потреби; кора кондуранго на медичні потреби; кора кротонова; кора мангрового дерева на фармацевтичні потреби; кора миробаланова на фармацевтичні потреби; кора на фармацевтичні потреби; кора хінного дерева на медичні потреби; коріння ревеню на фармацевтичні потреби; корпія на медичні потреби; краплі для очей; крем з винного каменю на фармацевтичні потреби; креозот на фармацевтичні потреби; кров на медичні потреби; кровоочищальні засоби; кровоспинні препарати; кропова олія на медичні потреби; крохмаль на дієтичні або фармацевтичні потреби; культури біологічних тканин на ветеринарні потреби; культури біологічних тканин на медичні потреби; культури мікроорганізмів для медичного або ветеринарного використання; кураре; лаки для зубів; лактаційні вкладки; лактоза (молочний цукор) на фармацевтичні потреби; лейкопластири; лецитин на медичні потреби; лецитинові дієтичні добавки; липкий папір для ловіння мух; ліки від закрепів; ліки для людей; ліки на ветеринарні потреби; ліки на медичні потреби; ліки на стоматологічні потреби; лікувальне коріння; лікувальне мило; лікувальний корм для тварин; лікувальний чай; лікувальні засоби від мозолів; лікувальні засоби від надмірного пітніння; лікувальні засоби від надмірного пітніння ніг; лікувальні зубні порошки і пасти; лікувальні лосьйони для волосся; лікувальні лосьйони після гоління; лікувальні напої; лікувальні настої; лікувальні олії; лікувальні парфумерно-косметичні препарати; лікувальні препарати для росту волосся; лікувальні розчини для промивання очей; лікувальні сухі шампуні; лікувальні трави; лікувальні шампуні; лікувальні шампуні для домашніх тварин; лініменти; локриця на фармацевтичні потреби; лосьйони на ветеринарні потреби; лосьйони на фармацевтичні потреби; лубриканти інтимні; лупулін на фармацевтичні потреби; магнезія на фармацевтичні потреби; мазі від сонячних опіків; мазі на фармацевтичні потреби; мазі проти обмороження на фармацевтичні потреби; марля для перев'язування; масажні свічки лікувальні; матеріали для зубних відбитків; медичний спирт; медичні аптечки переносні, заповнені; медичні препарати для схуднення; мелісова вода на фармацевтичні потреби; менструальні тампони; ментол; мигдалеве молоко на фармацевтичні потреби; мийні засоби для собак (інсектициди); мийні засоби для тварин (інсектициди); мийні засоби для худоби (інсектициди); мінеральні біологічно активні харчові добавки; моделювальний віск стоматологічний; молескін на медичні потреби; молоко сухе для дитячого харчування; молочні суміші для дитячого харчування; молочні ферменти на фармацевтичні потреби; морська вода для лікувальних ванн; м'ята на фармацевтичні потреби; наліпки з вітамінними добавками; наліпки з нікотином, що використовуються як засоби для відмови від куріння; наплічні пов'язки на хірургічні потреби; наривні засоби; наркотики; насіння льону на фармацевтичні потреби; настоянки йоду; настоянки на медичні потреби; нутрицевтичні препарати на терапевтичні або медичні потреби; обкурювальні палички; обкурювальні препарати на медичні потреби; обкурювальні таблетки; облатки на фармацевтичні потреби; олівці від бородавок; олія скипидарна на фармацевтичні потреби; опіати; опій; оподельдок; ополіскувачі для порожнини рота на медичні потреби; отрута для щурів; отрути; палички локриці на фармацевтичні потреби; папір для гірчичників; папір проти молі; паразитициди; пастилки на фармацевтичні потреби; пектин на фармацевтичні потреби; пелюшки поглинаючі для немовлят; пелюшки поглинаючі для хворих на нетримання; пепсини на фармацевтичні потреби; пептони на фармацевтичні потреби; перекис водню на медичні потреби; перлинна пудра на медичні потреби; пестициди; пігулки антиоксидантні; пігулки для засмагання; пігулки для стримування апетиту; пігулки для схуднення; підгузки для домашніх тварин; підгузки для немовлят; підгузки для хворих на нетримання; підгузки-трусики для немовлят; плазма крові; побічні продукти переробки злаків на дієтичні або медичні потреби; пов'язки на очі на медичні потреби; поживні добавки; поживні речовини для мікроорганізмів; поживні середовища для бактеріологічних культур; помади на медичні потреби; порошок із шпанських мушок; порошок піретруму; порцеляна для зубних протезів; послаблювальні засоби; послаблюючі препарати; препарати бісмуту на фармацевтичні потреби; препарати в шприцах на медичні потреби; препарати від геморою; препарати від загрубілої шкіри ніг; препарати від обмороження; препарати для ванн на медичні потреби; препарати для дезодорування повітря; препарати для захисту від молі; препарати для знижування сексуальної активності; препарати для знищування домового гриба; препарати для знищування личинок; препарати для знищування мишей; препарати для знищування мух; препарати для знищування слимаків; препарати для знищування шкідливих рослин; препарати для знищування шкідливих тварин; препарати для лікування акне; препарати для лікування опіків; препарати для лікування педикульозу (педикуліциди); препарати для органотерапії; препарати для очищання повітря; препарати для пригнічування апетиту на медичні потреби; препарати для стерилізування; препарати для стерилізування ґрунту; препарати для чищення контактних лінз; препарати з алое вера на фармацевтичні потреби; препарати з мікроелементами для людей і тварин; препарати з мікроорганізмів для медичного або ветеринарного використання; препарати, що полегшують прорізування зубів; припарки; провідники хімічні для електрокардіографічних електродів; прокладки гігієнічні жіночі; проносні препарати; прополіс на фармацевтичні потреби; протеїнові дієтичні добавки; протеїнові добавки для тварин; протиастматичний чай; протимозольні кільця для ніг; протипаразитарні нашийники для тварин; протипаразитарні препарати; протиспорові препарати; п'явки на медичні потреби; радій на медичні потреби; радіоактивні речовини на медичні потреби; реактиви діагностичних біомаркерів на медичні потреби; рентгенологічні контрастні речовини на медичні потреби; репеленти; репеленти для обкурювання від комах; репеленти для собак; речовини, що сприяють травленню, на

фармацевтичні потреби; рибне борошно на фармацевтичні потреби; риб'ячий жир; рицинова олія на медичні потреби; ріжки житні на фармацевтичні потреби; розчини для контактних лінз; розчинники для видаляння лейкопластирів; ртутна мазь; сарсапарель на медичні потреби; свинцева вода; седативні препарати; серветки гігієнічні; серветки, просочені фармацевтичними розчинами; серотерапевтичні ліки; сикативи (сушильні препарати) на медичні потреби; сироватки крові; сиропи на фармацевтичні потреби; сірчані палички (дезінфікувальні засоби); скипидар на фармацевтичні потреби; снодійні засоби; солі для ванн з мінеральних вод; солі для ванн на медичні потреби; солі для нюхання від зомління; солі калію на медичні потреби; солі мінеральних вод; солі на медичні потреби; солі натрію на медичні потреби; солод на фармацевтичні потреби; солодові молочні напої на медичні потреби; сперма для штучного запліднювання; спирт на фармацевтичні потреби; сплави дорогоцінних металів на стоматологічні потреби; спринцювальні препарати на медичні потреби; стероїди; стовбурові клітини на ветеринарні потреби; стовбурові клітини на медичні потреби; стоматологічні абразиви; стоматологічні амальгами; стоматологічні амальгами, що містять золото; стоматологічні мастики; стоматологічні цементи; стрихнін; сублімоване м'ясо, призначене на медичні потреби; сублімовані продукти харчування, призначені на медичні потреби; сульфонаміди (ліки); супозиторії; таблетки для розсмоктування на фармацевтичні потреби; терапевтичні препарати для ванн; термальні води; тимол на фармацевтичні потреби; тирлич на фармацевтичні потреби; тонізуючі засоби (ліки); трави для куріння на медичні потреби; трав'яні чаї на медичні потреби; транквілізатори; трансплантати (живі тканини); труси абсорбувальні для хворих на нетримання; тютюнові екстракти (інсектициди); фармацевтичні препарати від лупи; фармацевтичні препарати для догляду за шкірою; фармацевтичні препарати для лікування сонячних опіків; фармацевтичні препарати на основі вапна; фармацевтичні продукти; фенол на фармацевтичні потреби; фенхель на медичні потреби; ферменти на фармацевтичні потреби; ферментні препарати на ветеринарні потреби; фітотерапевтичні препарати на медичні потреби; формальдегід на фармацевтичні потреби; фосфати на фармацевтичні потреби; хімікати для лікування винограду, ураженого хворобою; хімікофармацевтичні препарати; хімічні препарати для діагностування вагітності; хімічні препарати для лікування зернових культур, уражених сажковими хворобами; хімічні препарати для лікування мілдью; хімічні препарати для лікування філоксери; хімічні препарати на ветеринарні потреби; хімічні препарати на медичні потреби; хімічні препарати на фармацевтичні потреби; хімічні реактиви на медичні або ветеринарні потреби; хінін на медичні потреби; хінолін на медичні потреби; хірургічні імплантати, що складаються з живих тканин; хірургічні клеї; хірургічні перев'язувальні матеріали; хліб для діабетиків, призначений для медичного використання; хлороформ; цвіт сірковий на фармацевтичні потреби; цементи для копит тварин; цукерки лікувальні; цукерки на медичні потреби; цукор на медичні потреби; шампуні проти педикульозу; щоденні прокладки (гігієнічні); ююба лікувальна; ялапа.

---

(111) **281154** **(210)** **m 2018 15816**
(151) **25.08.2020** **(220)** **05.07.2018**
(181) **05.07.2028**
(732) **Стрідес Фарма Сайенс Лімітед (Strides Pharma Science Limited);**
201, Деваврата, Сектор 17, Ваші, Наві Мумбаї, Мумбаї, Махараштра, Індія, 400703 (201, Devavrata, Sector 17, Vashi, Navi Mumbai, Mumbai City, Maharashtra, India, 400703) (IN)

(540) **СТАРФЛЮ**

(511)
Кл. 5: Фармацевтичні, медичні та ветеринарні препарати; гігієнічні препарати на медичні потреби; дієтичні харчові продукти і речовини, призначені для медичного чи ветеринарного використання, продукти для дитячого харчування; дієтичні добавки для людей і тварин; пластири, перев'язувальні матеріали; матеріали для пломбування зубів, стоматологічний віск; дезінфікувальні засоби; препарати для знищування шкідників; фунгіциди, гербіциди; абсорбційна бавовняна вата; абсорбційна вата; ад'юванти на медичні потреби; аерозолі охолоджувальні на медичні потреби; акарициди; аконітин; алкалоїди на медичні потреби; альбумінові дієтичні добавки; альгінати на фармацевтичні потреби; альгінатні дієтичні добавки; альгіциди; альдегіди на фармацевтичні потреби; амінокислоти на ветеринарні потреби; амінокислоти на медичні потреби; анальгетики; анестетики; антибактеріальне мило; антибактеріальні мийні засоби для рук; антибіотики; антигельмінтні препарати; антидіуретичні препарати; антисептики; антисептична бавовняна вата; аптечки першої допомоги, заповнені; асептична бавовняна вата; ацетат алюмінію на фармацевтичні потреби; ацетати на фармацевтичні потреби; бавовняна вата на медичні потреби; бактерицидні засоби; бактерійні отрути; бактерійні препарати для медичного та ветеринарного використання; бактеріологічні препарати для медичного та ветеринарного використання; бальзами на медичні потреби; бальзамічні препарати на медичні потреби; бджолине маточне молочко на фармацевтичні потреби; безтютюнові сигарети на медичні потреби; бинти для перев'язування; бікарбонат натрію на фармацевтичні потреби; білкові препарати на медичні потреби; білкові харчові продукти на медичні потреби; біологічні препарати на ветеринарні потреби; біологічні препарати на медичні потреби; біоциди; бісмут азотнокислий основний на фармацевтичні потреби; борошно грубого помелу на фармацевтичні потреби; борошно з насіння льону на фармацевтичні потреби; борошно на фармацевтичні потреби; бром на фармацевтичні потреби; бронхолітичні препарати; вагінальні промивальні засоби на медичні потреби; вазелін на медичні потреби; вакцини; вата на медичні потреби; ватні палички на медичні потреби; винний ка-

мінь на фармацевтичні потреби; відвари на фармацевтичні потреби; вітамінні препарати; води мінеральні на медичні потреби; водний розчин хлоралю на фармацевтичні потреби; волокно дієтичне; вугілля деревне на фармацевтичні потреби; в'яжучі речовини на медичні потреби; гази на медичні потреби; галова кислота на фармацевтичні потреби; гваякол на фармацевтичні потреби; гелі для стимулювання сексуального збудження; гематоген; гемоглобін; гемостатичні олівці; гігієнічні панталони; гігієнічні тампони; гігієнічні труси; гідрастин; гідрастинін; гірчиця на фармацевтичні потреби; гірчична олія на медичні потреби; гірчичники; гліцерин на медичні потреби; гліцерофосфати; глюкоза на медичні потреби; гомогенізовані продукти харчування, призначені на медичні потреби; гормони на медичні потреби; грязі для ванн; грязі лікувальні; губки для загоювання ран; гума на стоматологічні потреби; гумігут на медичні потреби; гур'юновий бальзам на медичні потреби; дезінфікувальне мило; дезінфікувальні засоби для хімічних туалетів; дезінфікувальні засоби на гігієнічні потреби; дезодоранти для одягу і текстильних виробів; дезодоранти, крім призначених для людей або тварин; деревина кедрова, що використовується як репелент; детергенти на медичні потреби; дигіталін; дитячі суміші; діагностичні препарати на ветеринарні потреби; діагностичні препарати на медичні потреби; діастаза на медичні потреби; дієтичні добавки з бджолиного маточного молочка; дієтичні добавки з глюкози; дієтичні добавки з квіткового пилку; дієтичні добавки з косметичним ефектом; дієтичні добавки з насіння льону; дієтичні добавки з олії льону; дієтичні добавки з порошку ягід асаї; дієтичні добавки з прополісу; дієтичні добавки із зародків пшениці; дієтичні напої, призначені на медичні потреби; дріжджі на фармацевтичні потреби; дріжджові дієтичні добавки; евкаліпт на фармацевтичні потреби; евкаліптол на фармацевтичні потреби; екстракти рослин на фармацевтичні потреби; екстракти трав на медичні потреби; екстракти хмелю на фармацевтичні потреби; еліксири (фармацевтичні препарати); ензими на ветеринарні потреби; ензими на медичні потреби; ензимні дієтичні добавки; ензимні препарати на медичні потреби; естери на фармацевтичні потреби; естери целюлози на фармацевтичні потреби; етери на фармацевтичні потреби; етери целюлози на фармацевтичні потреби; жарознижувальні засоби; желатин на медичні потреби; жири для доїння; жири на ветеринарні потреби; жири на медичні потреби; жувальні гумки з нікотином, що використовуються як засоби для відмови від куріння; жувальні гумки на медичні потреби; заспокійливі препарати; захисні подушечки при бурситі великого пальця стопи; ізотопи на медичні потреби; імуностимулятори; індикаторний папір на ветеринарні потреби; індикаторний папір на медичні потреби; інсектициди; інсектицидні ветеринарні мийні засоби; інсектицидні шампуні для тварин; ірландський мох на медичні потреби; йод на фармацевтичні потреби; йодиди лужних металів на фармацевтичні потреби; йодиди на фармацевтичні потреби; йодоформ; казеїнові дієтичні добавки; каломель (фунгіцид); камеді на медичні потреби; камфора на медичні потреби; камфорна олія на медичні потреби; капсули для ліків; карболінеум (паразитицид); каустики на фармацевтичні потреби; каустичні олівці; кашу на фармацевтичні потреби; квасія на медичні потреби; квебрахо на медичні потреби; кисень на медичні потреби; кислоти на фармацевтичні потреби; кисневі ванни; кістковий цемент на хірургічні та ортопедичні потреби; клейкі препарати для ловіння мух; клейкі смуги на медичні потреби; клейкі стрічки на медичні потреби; клеючі препарати для зубних протезів; кокаїн; колаген на медичні потреби; колодій на фармацевтичні потреби; компреси; контрацептиви хімічні; кора ангустури на медичні потреби; кора кондуранго на медичні потреби; кора кротонова; кора мангрового дерева на фармацевтичні потреби; кора миробаланова на фармацевтичні потреби; кора на фармацевтичні потреби; кора хінного дерева на медичні потреби; коріння ревеню на фармацевтичні потреби; корпія на медичні потреби; краплі для очей; крем з винного каменю на фармацевтичні потреби; креозот на фармацевтичні потреби; кров на медичні потреби; кровоочищальні засоби; кровоспинні препарати; кропова олія на медичні потреби; крохмаль на дієтичні або фармацевтичні потреби; культури біологічних тканин на ветеринарні потреби; культури біологічних тканин на медичні потреби; культури мікроорганізмів для медичного або ветеринарного використання; кураре; лаки для зубів; лактаційні вкладки; лактоза (молочний цукор) на фармацевтичні потреби; лейкопластири; лецитин на медичні потреби; лецитинові дієтичні добавки; липкий папір для ловіння мух; ліки від закрепів; ліки для людей; ліки на ветеринарні потреби; ліки на медичні потреби; ліки на стоматологічні потреби; лікувальне коріння; лікувальне мило; лікувальний корм для тварин; лікувальний чай; лікувальні засоби від мозолів; лікувальні засоби від надмірного пітніння; лікувальні засоби від надмірного пітніння ніг; лікувальні зубні порошки і пасти; лікувальні лосьйони для волосся; лікувальні лосьйони після гоління; лікувальні напої; лікувальні настої; лікувальні олії; лікувальні парфумерно-косметичні препарати; лікувальні препарати для росту волосся; лікувальні розчини для промивання очей; лікувальні сухі шампуні; лікувальні трави; лікувальні шампуні; лікувальні шампуні для домашніх тварин; ліniменти; локриця на фармацевтичні потреби; лосьйони на ветеринарні потреби; лосьйони на фармацевтичні потреби; лубриканти інтимні; лупулін на фармацевтичні потреби; магнезія на фармацевтичні потреби; мазі від сонячних опіків; мазі на фармацевтичні потреби; мазі проти обмороження на фармацевтичні потреби; марля для перев'язування; масажні свічки лікувальні; матеріали для зубних відбитків; медичний спирт; медичні аптечки переносні, заповнені; медичні препарати для схуднення; мелісова вода на фармацевтичні потреби; менструальні тампони; ментол; мигдалеве молоко на фармацевтичні потреби; мийні засоби для собак (інсектициди); мийні засоби для тварин (інсектициди); мийні засоби для худоби (інсектициди); мінеральні біологічно активні харчові добавки; моделювальний віск стоматологічний; молескін на медичні потреби; молоко сухе для дитячого

харчування; молочні суміші для дитячого харчування; молочні ферменти на фармацевтичні потреби; морська вода для лікувальних ванн; м'ята на фармацевтичні потреби; наліпки з вітамінними добавками; наліпки з нікотином, що використовуються як засоби для відмови від куріння; наплічні пов'язки на хірургічні потреби; наривні засоби; наркотики; насіння льону на фармацевтичні потреби; настоянки йоду; настоянки на медичні потреби; нутрицевтичні препарати на терапевтичні або медичні потреби; обкурювальні палички; обкурювальні препарати на медичні потреби; обкурювальні таблетки; облатки на фармацевтичні потреби; олівці від бородавок; олія скипидарна на фармацевтичні потреби; опіати; опій; оподельдок; ополіскувачі для порожнини рота на медичні потреби; отрута для щурів; отрути; палички локриці на фармацевтичні потреби; папір для гірчичників; папір проти молі; паразитициди; пастилки на фармацевтичні потреби; пектин на фармацевтичні потреби; пелюшки поглинаючі для немовлят; пелюшки поглинаючі для хворих на нетримання; пепсини на фармацевтичні потреби; пептони на фармацевтичні потреби; перекис водню на медичні потреби; перлинна пудра на медичні потреби; пестициди; пігулки антиоксидантні; пігулки для засмагання; пігулки для стримування апетиту; пігулки для схуднення; підгузки для домашніх тварин; підгузки для немовлят; підгузки для хворих на нетримання; підгузки-трусики для немовлят; плазма крові; побічні продукти переробки злаків на дієтичні або медичні потреби; пов'язки на очі на медичні потреби; поживні добавки; поживні речовини для мікроорганізмів; поживні середовища для бактеріологічних культур; помади на медичні потреби; порошок із шпанських мушок; порошок піретруму; порцеляна для зубних протезів; послаблювальні засоби; послаблюючі препарати; препарати бісмуту на фармацевтичні потреби; препарати в шприцах на медичні потреби; препарати від геморою; препарати від загрубілої шкіри ніг; препарати від обмороження; препарати для ванн на медичні потреби; препарати для дезодорування повітря; препарати для захисту від молі; препарати для знижування сексуальної активності; препарати для знищування домового гриба; препарати для знищування личинок; препарати для знищування мишей; препарати для знищування мух; препарати для знищування слимаків; препарати для знищування шкідливих рослин; препарати для знищування шкідливих тварин; препарати для лікування акне; препарати для лікування опіків; препарати для лікування педикульозу (педикуліциди); препарати для органотерапії; препарати для очищання повітря; препарати для пригнічування апетиту на медичні потреби; препарати для стерилізування; препарати для стерилізування ґрунту; препарати для чищення контактних лінз; препарати з алое вера на фармацевтичні потреби; препарати з мікроелементами для людей і тварин; препарати з мікроорганізмів для медичного або ветеринарного використання; препарати, що полегшують прорізування зубів; припарки; провідники хімічні для електрокардіографічних електродів; прокладки гігієнічні жіночі; проносні препарати; прополіс на фармацевтичні потреби; протеїнові дієтичні добавки; протеїнові добавки для тварин; протиастматичний чай; протимозольні кільця для ніг; протипаразитарні нашийники для тварин; протипаразитарні препарати; протиспорові препарати; п'явки на медичні потреби; радій на медичні потреби; радіоактивні речовини на медичні потреби; реактиви діагностичних біомаркерів на медичні потреби; рентгенологічні контрастні речовини на медичні потреби; репеленти; репеленти для обкурювання від комах; репеленти для собак; речовини, що сприяють травленню, на фармацевтичні потреби; рибне борошно на фармацевтичні потреби; риб'ячий жир; рицинова олія на медичні потреби; ріжки житні на фармацевтичні потреби; розчини для контактних лінз; розчинники для видаляння лейкопластирів; ртутна мазь; сарсапарель на медичні потреби; свинцева вода; седативні препарати; серветки гігієнічні; серветки, просочені фармацевтичними розчинами; серотерапевтичні ліки; сикативи (сушильні препарати) на медичні потреби; сироватки крові; сиропи на фармацевтичні потреби; сірчані палички (дезінфікувальні засоби); скипидар на фармацевтичні потреби; снодійні засоби; солі для ванн з мінеральних вод; солі для ванн на медичні потреби; солі для нюхання від зомління; солі калію на медичні потреби; солі мінеральних вод; солі на медичні потреби; солі натрію на медичні потреби; солод на фармацевтичні потреби; солодові молочні напої на медичні потреби; сперма для штучного запліднювання; спирт на фармацевтичні потреби; сплави дорогоцінних металів на стоматологічні потреби; спринцювальні препарати на медичні потреби; стероїди; стовбурові клітини на ветеринарні потреби; стовбурові клітини на медичні потреби; стоматологічні абразиви; стоматологічні амальгами; стоматологічні амальгами, що містять золото; стоматологічні мастики; стоматологічні цементи; стрихнін; сублімоване м'ясо, призначене на медичні потреби; сублімовані продукти харчування, призначені на медичні потреби; сульфонаміди (ліки); супозиторії; таблетки для розсмоктування на фармацевтичні потреби; терапевтичні препарати для ванн; термальні води; тимол на фармацевтичні потреби; тирлич на фармацевтичні потреби; тонізуючі засоби (ліки); трави для куріння на медичні потреби; трав'яні чаї на медичні потреби; транквілізатори; трансплантати (живі тканини); труси абсорбувальні для хворих на нетримання; тютюнові екстракти (інсектициди); фармацевтичні препарати від лупи; фармацевтичні препарати для догляду за шкірою; фармацевтичні препарати для лікування сонячних опіків; фармацевтичні препарати на основі вапна; фармацевтичні продукти; фенол на фармацевтичні потреби; фенхель на медичні потреби; ферменти на фармацевтичні потреби; ферментні препарати на ветеринарні потреби; фітотерапевтичні препарати на медичні потреби; формальдегід на фармацевтичні потреби; фосфати на фармацевтичні потреби; хімікати для лікування винограду, ураженого хворобою; хіміко-фармацевтичні препарати; хімічні препарати для діагностування вагітності; хімічні препарати для лікування зернових культур, уражених сажковими хворобами; хімічні препарати для лікування мілдью; хімічні препарати для

лікування філоксери; хімічні препарати на ветеринарні потреби; хімічні препарати на медичні потреби; хімічні препарати на фармацевтичні потреби; хімічні реактиви на медичні або ветеринарні потреби; хінін на медичні потреби; хінолін на медичні потреби; хірургічні імплантати, що складаються з живих тканин; хірургічні клеї; хірургічні перев'язувальні матеріали; хліб для діабетиків, призначений для медичного використання; хлороформ; цвіт сірковий на фармацевтичні потреби; цементи для копит тварин; цукерки лікувальні; цукерки на медичні потреби; цукор на медичні потреби; шампуні проти педикульозу; щоденні прокладки (гігієнічні); ююба лікувальна; ялапа.

---

(111) **281155** **(210)** **m 2018 15818**
(151) **25.08.2020** **(220)** **05.07.2018**
(181) **05.07.2028**
(732) **Стрідес Фарма Сайенс Лімітед (Strides Pharma Science Limited);**
201, Деваврата, Сектор 17, Ваші, Наві Мумбаї, Мумбаї, Махараштра, Індія, 400703 (201, Devavrata, Sector 17, Vashi, Navi Mumbai, Mumbai City, Maharashtra, India, 400703) (IN)

(540) **ВИРПАС**

(511)
Кл. 5: Фармацевтичні, медичні та ветеринарні препарати; гігієнічні препарати на медичні потреби; дієтичні харчові продукти і речовини, призначені для медичного чи ветеринарного використання, продукти для дитячого харчування; дієтичні добавки для людей і тварин; пластири, перев'язувальні матеріали; матеріали для пломбування зубів, стоматологічний віск; дезінфікувальні засоби; препарати для знищування шкідників; фунгіциди, гербіциди; абсорбційна бавовняна вата; абсорбційна вата; ад'юванти на медичні потреби; аерозолі охолоджувальні на медичні потреби; акарициди; аконітин; алкалоїди на медичні потреби; альбумінові дієтичні добавки; альгінати на фармацевтичні потреби; альгінатні дієтичні добавки; альгіциди; альдегіди на фармацевтичні потреби; амінокислоти на ветеринарні потреби; амінокислоти на медичні потреби; анальгетики; анестетики; антибактеріальне мило; антибактеріальні мийні засоби для рук; антибіотики; антигельмінтні препарати; антидіуретичні препарати; антисептики; антисептична бавовняна вата; аптечки першої допомоги, заповнені; асептична бавовняна вата; ацетат алюмінію на фармацевтичні потреби; ацетати на фармацевтичні потреби; бавовняна вата на медичні потреби; бактерицидні засоби; бактерійні отрути; бактерійні препарати для медичного та ветеринарного використання; бактеріологічні препарати для медичного та ветеринарного використання; бальзами на медичні потреби; бальзамічні препарати на медичні потреби; бджолине маточне молочко на фармацевтичні потреби; безтютюнові сигарети на медичні потреби; бинти для перев'язування; бікарбонат натрію на фармацевтичні потреби; білкові препарати на медичні потреби; білкові харчові продукти на медичні потреби; біологічні препарати на ветеринарні потреби; біологічні препарати на медичні потреби; біоциди; бісмут азотнокислий основний на фармацевтичні потреби; борошно грубого помелу на фармацевтичні потреби; борошно з насіння льону на фармацевтичні потреби; борошно на фармацевтичні потреби; бром на фармацевтичні потреби; бронхолітичні препарати; вагінальні промивальні засоби на медичні потреби; вазелін на медичні потреби; вакцини; вата на медичні потреби; ватні палички на медичні потреби; винний камінь на фармацевтичні потреби; відвари на фармацевтичні потреби; вітамінні препарати; води мінеральні на медичні потреби; водний розчин хлоралю на фармацевтичні потреби; волокно дієтичне; вугілля деревне на фармацевтичні потреби; в'яжучі речовини на медичні потреби; гази на медичні потреби; галова кислота на фармацевтичні потреби; гваякол на фармацевтичні потреби; гелі для стимулювання сексуального збудження; гематоген; гемоглобін; гемостатичні олівці; гігієнічні панталони; гігієнічні тампони; гігієнічні труси; гідрастин; гідрастинін; гірчиця на фармацевтичні потреби; гірчична олія на медичні потреби; гірчичники; гліцерин на медичні потреби; гліцерофосфати; глюкоза на медичні потреби; гомогенізовані продукти харчування, призначені на медичні потреби; гормони на медичні потреби; грязі для ванн; грязі лікувальні; губки для загоювання ран; гума на стоматологічні потреби; гумігут на медичні потреби; гур'юновий бальзам на медичні потреби; дезінфікувальне мило; дезінфікувальні засоби для хімічних туалетів; дезінфікувальні засоби на гігієнічні потреби; дезодоранти для одягу і текстильних виробів; дезодоранти, крім призначених для людей або тварин; деревина кедрова, що використовується як репелент; детергенти на медичні потреби; дигіталін; дитячі суміші; діагностичні препарати на ветеринарні потреби; діагностичні препарати на медичні потреби; діастаза на медичні потреби; дієтичні добавки з бджолиного маточного молочка; дієтичні добавки з глюкози; дієтичні добавки з квіткового пилку; дієтичні добавки з косметичним ефектом; дієтичні добавки з насіння льону; дієтичні добавки з олії льону; дієтичні добавки з порошку ягід асаї; дієтичні добавки з прополісу; дієтичні добавки із зародків пшениці; дієтичні напої, призначені на медичні потреби; дріжджі на фармацевтичні потреби; дріжджові дієтичні добавки; евкаліпт на фармацевтичні потреби; евкаліптол на фармацевтичні потреби; екстракти рослин на фармацевтичні потреби; екстракти трав на медичні потреби; екстракти хмелю на фармацевтичні потреби; еліксири (фармацевтичні препарати); ензими на ветеринарні потреби; ензими на медичні потреби; ензимні дієтичні добавки; ензимні препарати на медичні потреби; естери на фармацевтичні потреби; естери целюлози на фармацевтичні потреби; етери на фармацевтичні потреби; етери целюлози на фармацевтичні потреби; жарознижувальні засоби; желатин на медичні потреби; жири для доїння; жири на ветеринарні потреби; жири на медичні потреби; жувальні гумки з нікотином, що використовуються як засоби для

відмови від куріння; жувальні гумки на медичні потреби; заспокійливі препарати; захисні подушечки при бурситі великого пальця стопи; ізотопи на медичні потреби; імуностимулятори; індикаторний папір на ветеринарні потреби; індикаторний папір на медичні потреби; інсектициди; інсектицидні ветеринарні мийні засоби; інсектицидні шампуні для тварин; ірландський мох на медичні потреби; йод на фармацевтичні потреби; йодиди лужних металів на фармацевтичні потреби; йодиди на фармацевтичні потреби; йодоформ; казеїнові дієтичні добавки; каломель (фунгіцид); камеді на медичні потреби; камфора на медичні потреби; камфорна олія на медичні потреби; капсули для ліків; карболінеум (паразитицид); каустики на фармацевтичні потреби; каустичні олівці; кашу на фармацевтичні потреби; квасія на медичні потреби; квебрахо на медичні потреби; кисень на медичні потреби; кислоти на фармацевтичні потреби; кисневі ванни; кістковий цемент на хірургічні та ортопедичні потреби; клейкі препарати для ловіння мух; клейкі смуги на медичні потреби; клейкі стрічки на медичні потреби; клеючі препарати для зубних протезів; кокаїн; колаген на медичні потреби; колодій на фармацевтичні потреби; компреси; контрацептиви хімічні; кора ангустури на медичні потреби; кора кондуранго на медичні потреби; кора кротонова; кора мангрового дерева на фармацевтичні потреби; кора миробаланова на фармацевтичні потреби; кора на фармацевтичні потреби; кора хінного дерева на медичні потреби; коріння ревеню на фармацевтичні потреби; корпія на медичні потреби; краплі для очей; крем з винного каменю на фармацевтичні потреби; креозот на фармацевтичні потреби; кров на медичні потреби; кровоочищальні засоби; кровоспинні препарати; кропова олія на медичні потреби; крохмаль на дієтичні або фармацевтичні потреби; культури біологічних тканин на ветеринарні потреби; культури біологічних тканин на медичні потреби; культури мікроорганізмів для медичного або ветеринарного використання; кураре; лаки для зубів; лактаційні вкладки; лактоза (молочний цукор) на фармацевтичні потреби; лейкопластири; лецитин на медичні потреби; лецитинові дієтичні добавки; липкий папір для ловіння мух; ліки від закрепів; ліки для людей; ліки на ветеринарні потреби; ліки на медичні потреби; ліки на стоматологічні потреби; лікувальне коріння; лікувальне мило; лікувальний корм для тварин; лікувальний чай; лікувальні засоби від мозолів; лікувальні засоби від надмірного пітніння; лікувальні засоби від надмірного пітніння ніг; лікувальні зубні порошки і пасти; лікувальні лосьйони для волосся; лікувальні лосьйони після гоління; лікувальні напої; лікувальні настої; лікувальні олії; лікувальні парфумерно-косметичні препарати; лікувальні препарати для росту волосся; лікувальні розчини для промивання очей; лікувальні сухі шампуні; лікувальні трави; лікувальні шампуні; лікувальні шампуні для домашніх тварин; лініменти; локриця на фармацевтичні потреби; лосьйони на ветеринарні потреби; лосьйони на фармацевтичні потреби; лубриканти інтимні; лупулін на фармацевтичні потреби; магнезія на фармацевтичні потреби; мазі від сонячних опіків; мазі на фармацевтичні потреби; мазі проти обмороження на фармацевтичні потреби; марля для перев'язування; масажні свічки лікувальні; матеріали для зубних відбитків; медичний спирт; медичні аптечки переносні, заповнені; медичні препарати для схуднення; мелісова вода на фармацевтичні потреби; менструальні тампони; ментол; мигдалеве молоко на фармацевтичні потреби; мийні засоби для собак (інсектициди); мийні засоби для тварин (інсектициди); мийні засоби для худоби (інсектициди); мінеральні біологічно активні харчові добавки; моделювальний віск стоматологічний; молескін на медичні потреби; молоко сухе для дитячого харчування; молочні суміші для дитячого харчування; молочні ферменти на фармацевтичні потреби; морська вода для лікувальних ванн; м'ята на фармацевтичні потреби; наліпки з вітамінними добавками; наліпки з нікотином, що використовуються як засоби для відмови від куріння; наплічні пов'язки на хірургічні потреби; наривні засоби; наркотики; насіння льону на фармацевтичні потреби; настоянки йоду; настоянки на медичні потреби; нутрицевтичні препарати на терапевтичні або медичні потреби; обкурювальні палички; обкурювальні препарати на медичні потреби; обкурювальні таблетки; облатки на фармацевтичні потреби; олівці від бородавок; олія скипидарна на фармацевтичні потреби; опіати; опій; оподельдок; ополіскувачі для порожнини рота на медичні потреби; отрута для щурів; отрути; палички локриці на фармацевтичні потреби; папір для гірчичників; папір проти молі; паразитициди; пастилки на фармацевтичні потреби; пектин на фармацевтичні потреби; пелюшки поглинаючі для немовлят; пелюшки поглинаючі для хворих на нетримання; пепсини на фармацевтичні потреби; пептони на фармацевтичні потреби; перекис водню на медичні потреби; перлинна пудра на медичні потреби; пестициди; пігулки антиоксидантні; пігулки для засмагання; пігулки для стримування апетиту; пігулки для схуднення; підгузки для домашніх тварин; підгузки для немовлят; підгузки для хворих на нетримання; підгузки-трусики для немовлят; плазма крові; побічні продукти переробки злаків на дієтичні або медичні потреби; пов'язки на очі на медичні потреби; поживні добавки; поживні речовини для мікроорганізмів; поживні середовища для бактеріологічних культур; помади на медичні потреби; порошок із шпанських мушок; порошок піретруму; порцеляна для зубних протезів; послаблювальні засоби; послаблюючі препарати; препарати бісмуту на фармацевтичні потреби; препарати в шприцах на медичні потреби; препарати від геморою; препарати від загрубілої шкіри ніг; препарати від обмороження; препарати для ванн на медичні потреби; препарати для дезодорування повітря; препарати для захисту від молі; препарати для знижування сексуальної активності; препарати для знищування домового гриба; препарати для знищування личинок; препарати для знищування мишей; препарати для знищування мух; препарати для знищування слимаків; препарати для знищування шкідливих рослин; препарати для знищування шкідливих тварин; препарати для лікування акне; препарати для лікування опіків; препарати для лікування педикульозу (педикуліциди); препа-

рати для органотерапії; препарати для очищання повітря; препарати для пригнічування апетиту на медичні потреби; препарати для стерилізування; препарати для стерилізування ґрунту; препарати для чищення контактних лінз; препарати з алое вера на фармацевтичні потреби; препарати з мікроелементами для людей і тварин; препарати з мікроорганізмів для медичного або ветеринарного використання; препарати, що полегшують прорізування зубів; припарки; провідники хімічні для електрокардіографічних електродів; прокладки гігієнічні жіночі; проносні препарати; прополіс на фармацевтичні потреби; протеїнові дієтичні добавки; протеїнові добавки для тварин; протиастматичний чай; протимозольні кільця для ніг; протипаразитарні нашийники для тварин; протипаразитарні препарати; протиспорові препарати; п'явки на медичні потреби; радій на медичні потреби; радіоактивні речовини на медичні потреби; реактиви діагностичних біомаркерів на медичні потреби; рентгенологічні контрастні речовини на медичні потреби; репеленти; репеленти для обкурювання від комах; репеленти для собак; речовини, що сприяють травленню, на фармацевтичні потреби; рибне борошно на фармацевтичні потреби; риб'ячий жир; рицинова олія на медичні потреби; ріжки житні на фармацевтичні потреби; розчини для контактних лінз; розчинники для видаляння лейкопластирів; ртутна мазь; сарсапарель на медичні потреби; свинцева вода; седативні препарати; серветки гігієнічні; серветки, просочені фармацевтичними розчинами; серотерапевтичні ліки; сикативи (сушильні препарати) на медичні потреби; сироватки крові; сиропи на фармацевтичні потреби; сірчані палички (дезінфікувальні засоби); скипидар на фармацевтичні потреби; снодійні засоби; солі для ванн з мінеральних вод; солі для ванн на медичні потреби; солі для нюхання від зомління; солі калію на медичні потреби; солі мінеральних вод; солі на медичні потреби; солі натрію на медичні потреби; солод на фармацевтичні потреби; солодові молочні напої на медичні потреби; сперма для штучного запліднювання; спирт на фармацевтичні потреби; сплави дорогоцінних металів на стоматологічні потреби; спринцювальні препарати на медичні потреби; стероїди; стовбурові клітини на ветеринарні потреби; стовбурові клітини на медичні потреби; стоматологічні абразиви; стоматологічні амальгами; стоматологічні амальгами, що містять золото; стоматологічні мастики; стоматологічні цементи; стрихнін; сублімоване м'ясо, призначене на медичні потреби; сублімовані продукти харчування, призначені на медичні потреби; сульфонаміди (ліки); супозиторії; таблетки для розсмоктування на фармацевтичні потреби; терапевтичні препарати для ванн; термальні води; тимол на фармацевтичні потреби; тирлич на фармацевтичні потреби; тонізуючі засоби (ліки); трави для куріння на медичні потреби; трав'яні чаї на медичні потреби; транквілізатори; трансплантати (живі тканини); труси абсорбувальні для хворих на нетримання; тютюнові екстракти (інсектициди); фармацевтичні препарати від лупи; фармацевтичні препарати для догляду за шкірою; фармацевтичні препарати для лікування сонячних опіків; фармацевтичні препарати на основі вапна; фармацевтичні продукти; фенол на фармацевтичні потреби; фенхель на медичні потреби; ферменти на фармацевтичні потреби; ферментні препарати на ветеринарні потреби; фітотерапевтичні препарати на медичні потреби; формальдегід на фармацевтичні потреби; фосфати на фармацевтичні потреби; хімікати для лікування винограду, ураженого хворобою; хіміко-фармацевтичні препарати; хімічні препарати для діагностування вагітності; хімічні препарати для лікування зернових культур, уражених сажковими хворобами; хімічні препарати для лікування мілдью; хімічні препарати для лікування філоксери; хімічні препарати на ветеринарні потреби; хімічні препарати на медичні потреби; хімічні препарати на фармацевтичні потреби; хімічні реактиви на медичні або ветеринарні потреби; хінін на медичні потреби; хінолін на медичні потреби; хірургічні імплантати, що складаються з живих тканин; хірургічні клеї; хірургічні перев'язувальні матеріали; хліб для діабетиків, призначений для медичного використання; хлороформ; цвіт сірковий на фармацевтичні потреби; цементи для копит тварин; цукерки лікувальні; цукерки на медичні потреби; цукор на медичні потреби; шампуні проти педикульозу; щоденні прокладки (гігієнічні); юююба лікувальна; ялапа.

---

(111) **281156** **(210)** **m 2018 15819**
(151) **25.08.2020** **(220)** **05.07.2018**
(181) **05.07.2028**
(732) **Стрідес Фарма Сайенс Лімітед (Strides Pharma Science Limited);**
201, Деваврата, Сектор 17, Ваші, Наві Мумбаї, Мумбаї, Махараштра, Індія, 400703 (201, Devavrata, Sector 17, Vashi, Navi Mumbai, Mumbai City, Maharashtra, India, 400703) (IN)

(540) **ВИРКИЛ**

(511)
Кл. 5: Фармацевтичні, медичні та ветеринарні препарати; гігієнічні препарати на медичні потреби; дієтичні харчові продукти і речовини, призначені для медичного чи ветеринарного використання, продукти для дитячого харчування; дієтичні добавки для людей і тварин; пластири, перев'язувальні матеріали; матеріали для пломбування зубів, стоматологічний віск; дезінфікувальні засоби; препарати для знищування шкідників; фунгіциди, гербіциди; абсорбційна бавовняна вата; абсорбційна вата; ад'юванти на медичні потреби; аерозолі охолоджувальні на медичні потреби; акарициди; аконітин; алкалоїди на медичні потреби; альбумінові дієтичні добавки; альгінати на фармацевтичні потреби; альгінатні дієтичні добавки; альгіциди; альдегіди на фармацевтичні потреби; амінокислоти на ветеринарні потреби; амінокислоти на медичні потреби; анальгетики; анестетики; антибактеріальне мило; антибактеріальні мийні засоби для рук; антибіотики; антигельмінтні препарати; антидіуретичні препарати; антисептики; антисептична бавовняна вата; аптечки пер-

шої допомоги, заповнені; асептична бавовняна вата; ацетат алюмінію на фармацевтичні потреби; ацетати на фармацевтичні потреби; бавовняна вата на медичні потреби; бактерицидні засоби; бактерійні отрути; бактерійні препарати для медичного та ветеринарного використання; бактеріологічні препарати для медичного та ветеринарного використання; бальзами на медичні потреби; бальзамічні препарати на медичні потреби; бджолине маточне молочко на фармацевтичні потреби; безтютюнові сигарети на медичні потреби; бинти для перев'язування; бікарбонат натрію на фармацевтичні потреби; білкові препарати на медичні потреби; білкові харчові продукти на медичні потреби; біологічні препарати на ветеринарні потреби; біологічні препарати на медичні потреби; біоциди; бісмут азотнокислий основний на фармацевтичні потреби; борошно грубого помелу на фармацевтичні потреби; борошно з насіння льону на фармацевтичні потреби; борошно на фармацевтичні потреби; бром на фармацевтичні потреби; бронхолітичні препарати; вагінальні промивальні засоби на медичні потреби; вазелін на медичні потреби; вакцини; вата на медичні потреби; ватні палички на медичні потреби; винний камінь на фармацевтичні потреби; відвари на фармацевтичні потреби; вітамінні препарати; води мінеральні на медичні потреби; водний розчин хлоралю на фармацевтичні потреби; волокно дієтичне; вугілля деревне на фармацевтичні потреби; в'яжучі речовини на медичні потреби; гази на медичні потреби; галова кислота на фармацевтичні потреби; гваякол на фармацевтичні потреби; гелі для стимулювання сексуального збудження; гематоген; гемоглобін; гемостатичні олівці; гігієнічні панталони; гігієнічні тампони; гігієнічні труси; гідрастин; гідрастинін; гірчиця на фармацевтичні потреби; гірчична олія на медичні потреби; гірчичники; гліцерин на медичні потреби; гліцерофосфати; глюкоза на медичні потреби; гомогенізовані продукти харчування, призначені на медичні потреби; гормони на медичні потреби; грязі для ванн; грязі лікувальні; губки для загоювання ран; гума на стоматологічні потреби; гумігут на медичні потреби; гур'юновий бальзам на медичні потреби; дезінфікувальне мило; дезінфікувальні засоби для хімічних туалетів; дезінфікувальні засоби на гігієнічні потреби; дезодоранти для одягу і текстильних виробів; дезодоранти, крім призначених для людей або тварин; деревина кедрова, що використовується як репелент; детергенти на медичні потреби; дигіталін; дитячі суміші; діагностичні препарати на ветеринарні потреби; діагностичні препарати на медичні потреби; діастаза на медичні потреби; дієтичні добавки з бджолиного маточного молочка; дієтичні добавки з глюкози; дієтичні добавки з квіткового пилку; дієтичні добавки з косметичним ефектом; дієтичні добавки з насіння льону; дієтичні добавки з олії льону; дієтичні добавки з порошку ягід асаї; дієтичні добавки з прополісу; дієтичні добавки із зародків пшениці; дієтичні напої, призначені на медичні потреби; дріжджі на фармацевтичні потреби; дріжджові дієтичні добавки; евкаліпт на фармацевтичні потреби; евкаліптол на фармацевтичні потреби; екстракти рослин на фармацевтичні потреби; екстракти трав на медичні потреби; екстракти хмелю на фармацевтичні потреби; еліксири (фармацевтичні препарати); ензими на ветеринарні потреби; ензими на медичні потреби; ензимні дієтичні добавки; ензимні препарати на медичні потреби; естери на фармацевтичні потреби; естери целюлози на фармацевтичні потреби; етери на фармацевтичні потреби; етери целюлози на фармацевтичні потреби; жарознижувальні засоби; желатин на медичні потреби; жири для доїння; жири на ветеринарні потреби; жири на медичні потреби; жувальні гумки з нікотином, що використовуються як засоби для відмови від куріння; жувальні гумки на медичні потреби; заспокійливі препарати; захисні подушечки при бурситі великого пальця стопи; ізотопи на медичні потреби; імуностимулятори; індикаторний папір на ветеринарні потреби; індикаторний папір на медичні потреби; інсектициди; інсектицидні ветеринарні мийні засоби; інсектицидні шампуні для тварин; ірландський мох на медичні потреби; йод на фармацевтичні потреби; йодиди лужних металів на фармацевтичні потреби; йодиди на фармацевтичні потреби; йодоформ; казеїнові дієтичні добавки; каломель (фунгіцид); камеді на медичні потреби; камфора на медичні потреби; камфорна олія на медичні потреби; капсули для ліків; карболінеум (паразитицид); каустики на фармацевтичні потреби; каустичні олівці; кашу на фармацевтичні потреби; квасія на медичні потреби; квебрахо на медичні потреби; кисень на медичні потреби; кислоти на фармацевтичні потреби; кисневі ванни; кістковий цемент на хірургічні та ортопедичні потреби; клейкі препарати для ловіння мух; клейкі смуги на медичні потреби; клейкі стрічки на медичні потреби; клеючі препарати для зубних протезів; кокаїн; колаген на медичні потреби; колодій на фармацевтичні потреби; компреси; контрацептиви хімічні; кора ангустури на медичні потреби; кора кондуранго на медичні потреби; кора кротонова; кора мангрового дерева на фармацевтичні потреби; кора миробаланова на фармацевтичні потреби; кора на фармацевтичні потреби; кора хінного дерева на медичні потреби; коріння ревеню на фармацевтичні потреби; корпія на медичні потреби; краплі для очей; крем з винного каменю на фармацевтичні потреби; креозот на фармацевтичні потреби; кров на медичні потреби; кровоочищальні засоби; кровоспинні препарати; кропова олія на медичні потреби; крохмаль на дієтичні або фармацевтичні потреби; культури біологічних тканин на ветеринарні потреби; культури біологічних тканин на медичні потреби; культури мікроорганізмів для медичного або ветеринарного використання; кураре; лаки для зубів; лактаційні вкладки; лактоза (молочний цукор) на фармацевтичні потреби; лейкопластири; лецитин на медичні потреби; лецитинові дієтичні добавки; липкий папір для ловіння мух; ліки від закрепів; ліки для людей; ліки на ветеринарні потреби; ліки на медичні потреби; ліки на стоматологічні потреби; лікувальне коріння; лікувальне мило; лікувальний корм для тварин; лікувальний чай; лікувальні засоби від мозолів; лікувальні засоби від надмірного пітніння; лікувальні засоби від надмірного пітніння ніг; лікувальні зубні порошки і пасти; лікувальні лосьйони для волосся; лі-

кувальні лосьйони після гоління; лікувальні напої; лікувальні настої; лікувальні олії; лікувальні парфумерно-косметичні препарати; лікувальні препарати для росту волосся; лікувальні розчини для промивання очей; лікувальні сухі шампуні; лікувальні трави; лікувальні шампуні; лікувальні шампуні для домашніх тварин; лініменти; локриця на фармацевтичні потреби; лосьйони на ветеринарні потреби; лосьйони на фармацевтичні потреби; лубриканти інтимні; лупулін на фармацевтичні потреби; магнезія на фармацевтичні потреби; мазі від сонячних опіків; мазі на фармацевтичні потреби; мазі проти обмороження на фармацевтичні потреби; марля для перев'язування; масажні свічки лікувальні; матеріали для зубних відбитків; медичний спирт; медичні аптечки переносні, заповнені; медичні препарати для схуднення; мелісова вода на фармацевтичні потреби; менструальні тампони; ментол; мигдалеве молоко на фармацевтичні потреби; мийні засоби для собак (інсектициди); мийні засоби для тварин (інсектициди); мийні засоби для худоби (інсектициди); мінеральні біологічно активні харчові добавки; моделювальний віск стоматологічний; молескін на медичні потреби; молоко сухе для дитячого харчування; молочні суміші для дитячого харчування; молочні ферменти на фармацевтичні потреби; морська вода для лікувальних ванн; м'ята на фармацевтичні потреби; наліпки з вітамінними добавками; наліпки з нікотином, що використовуються як засоби для відмови від куріння; наплічні пов'язки на хірургічні потреби; наривні засоби; наркотики; насіння льону на фармацевтичні потреби; настоянки йоду; настоянки на медичні потреби; нутрицевтичні препарати на терапевтичні або медичні потреби; обкурювальні палички; обкурювальні препарати на медичні потреби; обкурювальні таблетки; облатки на фармацевтичні потреби; олівці від бородавок; олія скипидарна на фармацевтичні потреби; опіати; опій; оподельдок; ополіскувачі для порожнини рота на медичні потреби; отрута для щурів; отрути; палички локриці на фармацевтичні потреби; папір для гірчичників; папір проти молі; паразитициди; пастилки на фармацевтичні потреби; пектин на фармацевтичні потреби; пелюшки поглинаючі для немовлят; пелюшки поглинаючі для хворих на нетримання; пепсини на фармацевтичні потреби; пептони на фармацевтичні потреби; перекис водню на медичні потреби; перлинна пудра на медичні потреби; пестициди; пігулки антиоксидантні; пігулки для засмагання; пігулки для стримування апетиту; пігулки для схуднення; підгузки для домашніх тварин; підгузки для немовлят; підгузки для хворих на нетримання; підгузки-трусики для немовлят; плазма крові; побічні продукти переробки злаків на дієтичні або медичні потреби; пов'язки на очі на медичні потреби; поживні добавки; поживні речовини для мікроорганізмів; поживні середовища для бактеріологічних культур; помади на медичні потреби; порошок із шпанських мушок; порошок піретруму; порцеляна для зубних протезів; послаблювальні засоби; послаблюючі препарати; препарати бісмуту на фармацевтичні потреби; препарати в шприцах на медичні потреби; препарати від геморою; препарати від загрубілої шкіри ніг; препарати від обмороження; препарати для ванн на медичні потреби; препарати для дезодорування повітря; препарати для захисту від молі; препарати для знижування сексуальної активності; препарати для знищування домового гриба; препарати для знищування личинок; препарати для знищування мишей; препарати для знищування мух; препарати для знищування слимаків; препарати для знищування шкідливих рослин; препарати для знищування шкідливих тварин; препарати для лікування акне; препарати для лікування опіків; препарати для лікування педикульозу (педикуліциди); препарати для органотерапії; препарати для очищання повітря; препарати для пригнічування апетиту на медичні потреби; препарати для стерилізування; препарати для стерилізування ґрунту; препарати для чищення контактних лінз; препарати з алое вера на фармацевтичні потреби; препарати з мікроелементами для людей і тварин; препарати з мікроорганізмів для медичного або ветеринарного використання; препарати, що полегшують прорізування зубів; припарки; провідники хімічні для електрокардіографічних електродів; прокладки гігієнічні жіночі; проносні препарати; прополіс на фармацевтичні потреби; протеїнові дієтичні добавки; протеїнові добавки для тварин; протиастматичний чай; протимозольні кільця для ніг; протипаразитарні нашийники для тварин; протипаразитарні препарати; протиспорові препарати; п'явки на медичні потреби; радій на медичні потреби; радіоактивні речовини на медичні потреби; реактиви діагностичних біомаркерів на медичні потреби; рентгенологічні контрастні речовини на медичні потреби; репеленти; репеленти для обкурювання від комах; репеленти для собак; речовини, що сприяють травленню, на фармацевтичні потреби; рибне борошно на фармацевтичні потреби; риб'ячий жир; рицинова олія на медичні потреби; ріжки житні на фармацевтичні потреби; розчини для контактних лінз; розчинники для видалення лейкопластирів; ртутна мазь; сарсапарель на медичні потреби; свинцева вода; седативні препарати; серветки гігієнічні; серветки, просочені фармацевтичними розчинами; серотерапевтичні ліки; сикативи (сушильні препарати) на медичні потреби; сироватки крові; сиропи на фармацевтичні потреби; сірчані палички (дезінфікувальні засоби); скипидар на фармацевтичні потреби; снодійні засоби; солі для ванн з мінеральних вод; солі для ванн на медичні потреби; солі для нюхання від зомління; солі калію на медичні потреби; солі мінеральних вод; солі на медичні потреби; солі натрію на медичні потреби; солод на фармацевтичні потреби; солодові молочні напої на медичні потреби; сперма для штучного запліднювання; спирт на фармацевтичні потреби; сплави дорогоцінних металів на стоматологічні потреби; спринцювальні препарати на медичні потреби; стероїди; стовбурові клітини на ветеринарні потреби; стовбурові клітини на медичні потреби; стоматологічні абразиви; стоматологічні амальгами; стоматологічні амальгами, що містять золото; стоматологічні мастики; стоматологічні цементи; стрихнін; сублімоване м'ясо, призначене на медичні потреби; сублімовані продукти харчування, призначені на медичні потреби; сульфонаміди (ліки); су-

позиторії; таблетки для розсмоктування на фармацевтичні потреби; терапевтичні препарати для ванн; термальні води; тимол на фармацевтичні потреби; тирлич на фармацевтичні потреби; тонізуючі засоби (ліки); трави для куріння на медичні потреби; трав'яні чаї на медичні потреби; транквілізатори; трансплантати (живі тканини); труси абсорбувальні для хворих на нетримання; тютюнові екстракти (інсектициди); фармацевтичні препарати від лупи; фармацевтичні препарати для догляду за шкірою; фармацевтичні препарати для лікування сонячних опіків; фармацевтичні препарати на основі вапна; фармацевтичні продукти; фенол на фармацевтичні потреби; фенхель на медичні потреби; ферменти на фармацевтичні потреби; ферментні препарати на ветеринарні потреби; фітотерапевтичні препарати на медичні потреби; формальдегід на фармацевтичні потреби; фосфати на фармацевтичні потреби; хімікати для лікування винограду, ураженого хворобою; хіміко-фармацевтичні препарати; хімічні препарати для діагностування вагітності; хімічні препарати для лікування зернових культур, уражених сажковими хворобами; хімічні препарати для лікування мілдью; хімічні препарати для лікування філоксери; хімічні препарати на ветеринарні потреби; хімічні препарати на медичні потреби; хімічні препарати на фармацевтичні потреби; хімічні реактиви на медичні або ветеринарні потреби; хінін на медичні потреби; хінолін на медичні потреби; хірургічні імплантати, що складаються з живих тканин; хірургічні клеї; хірургічні перев'язувальні матеріали; хліб для діабетиків, призначений для медичного використання; хлороформ; цвіт сірковий на фармацевтичні потреби; цементи для копит тварин; цукерки лікувальні; цукерки на медичні потреби; цукор на медичні потреби; шампуні проти педикульозу; щоденні прокладки (гігієнічні); ююба лікувальна; ялапа.

---

(111) **281157** **(210)** **m 2018 15820**
(151) **25.08.2020** **(220)** **05.07.2018**
(181) **05.07.2028**
(732) **Стрідес Фарма Сайенс Лімітед (Strides Pharma Science Limited);**
201, Деваврата, Сектор 17, Ваші, Наві Мумбаї, Мумбаї, Махараштра, Індія, 400703 (201, Devavrata, Sector 17, Vashi, Navi Mumbai, Mumbai City, Maharashtra, India, 400703) (IN)

(540)

ВИРВЕЛ

(511)

Кл. 5: Фармацевтичні, медичні та ветеринарні препарати; гігієнічні препарати на медичні потреби; дієтичні харчові продукти і речовини, призначені для медичного чи ветеринарного використання, продукти для дитячого харчування; дієтичні добавки для людей і тварин; пластири, перев'язувальні матеріали; матеріали для пломбування зубів, стоматологічний віск; дезінфікувальні засоби; препарати для знищування шкідників; фунгіциди, гербіциди; абсорбційна бавовняна вата; абсорбційна вата; ад'юванти на медичні потреби; аерозолі охолоджувальні на медичні потреби; акарициди; аконітин; алкалоїди на медичні потреби; альбумінові дієтичні добавки; альгінати на фармацевтичні потреби; альгінатні дієтичні добавки; альгіциди; альдегіди на фармацевтичні потреби; амінокислоти на ветеринарні потреби; амінокислоти на медичні потреби; анальгетики; анестетики; антибактеріальне мило; антибактеріальні мийні засоби для рук; антибіотики; антигельмінтні препарати; антидіуретичні препарати; антисептики; антисептична бавовняна вата; аптечки першої допомоги, заповнені; асептична бавовняна вата; ацетат алюмінію на фармацевтичні потреби; ацетати на фармацевтичні потреби; бавовняна вата на медичні потреби; бактерицидні засоби; бактерійні отрути; бактерійні препарати для медичного та ветеринарного використання; бактеріологічні препарати для медичного та ветеринарного використання; бальзами на медичні потреби; бальзамічні препарати на медичні потреби; бджолине маточне молочко на фармацевтичні потреби; безтютюнові сигарети на медичні потреби; бинти для перев'язування; бікарбонат натрію на фармацевтичні потреби; білкові препарати на медичні потреби; білкові харчові продукти на медичні потреби; біологічні препарати на ветеринарні потреби; біологічні препарати на медичні потреби; біоциди; бісмут азотнокислий основний на фармацевтичні потреби; борошно грубого помелу на фармацевтичні потреби; борошно з насіння льону на фармацевтичні потреби; борошно на фармацевтичні потреби; бром на фармацевтичні потреби; бронхолітичні препарати; вагінальні промивальні засоби на медичні потреби; вазелін на медичні потреби; вакцини; вата на медичні потреби; ватні палички на медичні потреби; винний камінь на фармацевтичні потреби; відвари на фармацевтичні потреби; вітамінні препарати; води мінеральні на медичні потреби; водний розчин хлоралю на фармацевтичні потреби; волокно дієтичне; вугілля деревне на фармацевтичні потреби; в'яжучі речовини на медичні потреби; гази на медичні потреби; галова кислота на фармацевтичні потреби; гваякол на фармацевтичні потреби; гелі для стимулювання сексуального збудження; гематоген; гемоглобін; гемостатичні олівці; гігієнічні панталони; гігієнічні тампони; гігієнічні труси; гідрастин; гідрастинін; гірчиця на фармацевтичні потреби; гірчична олія на медичні потреби; гірчичники; гліцерин на медичні потреби; гліцерофосфати; глюкоза на медичні потреби; гомогенізовані продукти харчування, призначені на медичні потреби; гормони на медичні потреби; грязі для ванн; грязі лікувальні; губки для загоювання ран; гума на стоматологічні потреби; гумігут на медичні потреби; гур'юновий бальзам на медичні потреби; дезінфікувальне мило; дезінфікувальні засоби для хімічних туалетів; дезінфікувальні засоби на гігієнічні потреби; дезодоранти для одягу і текстильних виробів; дезодоранти, крім призначених для людей або тварин; деревина кедрова, що використовується як репелент; детергенти на медичні потреби; дигіталін; дитячі суміші; діагностичні препарати на ветеринарні потреби; діагностичні препарати на медичні потреби; діастаза на медичні потреби; дієтичні добавки з бджолиного маточного

молочка; дієтичні добавки з глюкози; дієтичні добавки з квіткового пилку; дієтичні добавки з косметичним ефектом; дієтичні добавки з насіння льону; дієтичні добавки з олії льону; дієтичні добавки з порошку ягід асаї; дієтичні добавки з прополісу; дієтичні добавки із зародків пшениці; дієтичні напої, призначені на медичні потреби; дріжджі на фармацевтичні потреби; дріжджові дієтичні добавки; евкаліпт на фармацевтичні потреби; евкаліптол на фармацевтичні потреби; екстракти рослин на фармацевтичні потреби; екстракти трав на медичні потреби; екстракти хмелю на фармацевтичні потреби; еліксири (фармацевтичні препарати); ензими на ветеринарні потреби; ензими на медичні потреби; ензимні дієтичні добавки; ензимні препарати на медичні потреби; естери на фармацевтичні потреби; естери целюлози на фармацевтичні потреби; етери на фармацевтичні потреби; етери целюлози на фармацевтичні потреби; жарознижувальні засоби; желатин на медичні потреби; жири для доїння; жири на ветеринарні потреби; жири на медичні потреби; жувальні гумки з нікотином, що використовуються як засоби для відмови від куріння; жувальні гумки на медичні потреби; заспокійливі препарати; захисні подушечки при бурситі великого пальця стопи; ізотопи на медичні потреби; імуностимулятори; індикаторний папір на ветеринарні потреби; індикаторний папір на медичні потреби; інсектициди; інсектицидні ветеринарні мийні засоби; інсектицидні шампуні для тварин; ірландський мох на медичні потреби; йод на фармацевтичні потреби; йодиди лужних металів на фармацевтичні потреби; йодиди на фармацевтичні потреби; йодоформ; казеїнові дієтичні добавки; каломель (фунгіцид); камеді на медичні потреби; камфора на медичні потреби; камфорна олія на медичні потреби; капсули для ліків; карболінеум (паразитицид); каустики на фармацевтичні потреби; каустичні олівці; кашу на фармацевтичні потреби; квасія на медичні потреби; квебрахо на медичні потреби; кисень на медичні потреби; кислоти на фармацевтичні потреби; кисневі ванни; кістковий цемент на хірургічні та ортопедичні потреби; клейкі препарати для ловіння мух; клейкі смуги на медичні потреби; клейкі стрічки на медичні потреби; клеючі препарати для зубних протезів; кокаїн; колаген на медичні потреби; колодій на фармацевтичні потреби; компреси; контрацептиви хімічні; кора ангустури на медичні потреби; кора кондуранго на медичні потреби; кора кротонова; кора мангрового дерева на фармацевтичні потреби; кора миробаланова на фармацевтичні потреби; кора на фармацевтичні потреби; кора хінного дерева на медичні потреби; коріння ревеню на фармацевтичні потреби; корпія на медичні потреби; краплі для очей; крем з винного каменю на фармацевтичні потреби; креозот на фармацевтичні потреби; кров на медичні потреби; кровоочищальні засоби; кровоспинні препарати; кропова олія на медичні потреби; крохмаль на дієтичні або фармацевтичні потреби; культури біологічних тканин на ветеринарні потреби; культури біологічних тканин на медичні потреби; культури мікроорганізмів для медичного або ветеринарного використання; кураре; лаки для зубів; лактаційні вкладки; лактоза (молочний цукор) на фармацевтичні потреби; лейкопластири; лецитин на медичні потреби; лецитинові дієтичні добавки; липкий папір для ловіння мух; ліки від закрепів; ліки для людей; ліки на ветеринарні потреби; ліки на медичні потреби; ліки на стоматологічні потреби; лікувальне коріння; лікувальне мило; лікувальний корм для тварин; лікувальний чай; лікувальні засоби від мозолів; лікувальні засоби від надмірного пітніння; лікувальні засоби від надмірного пітніння ніг; лікувальні зубні порошки і пасти; лікувальні лосьйони для волосся; лікувальні лосьйони після гоління; лікувальні напої; лікувальні настої; лікувальні олії; лікувальні парфумерно-косметичні препарати; лікувальні препарати для росту волосся; лікувальні розчини для промивання очей; лікувальні сухі шампуні; лікувальні трави; лікувальні шампуні; лікувальні шампуні для домашніх тварин; лініменти; локриця на фармацевтичні потреби; лосьйони на ветеринарні потреби; лосьйони на фармацевтичні потреби; лубриканти інтимні; лупулін на фармацевтичні потреби; магнезія на фармацевтичні потреби; мазі від сонячних опіків; мазі на фармацевтичні потреби; мазі проти обмороження на фармацевтичні потреби; марля для перев'язування; масажні свічки лікувальні; матеріали для зубних відбитків; медичний спирт; медичні аптечки переносні, заповнені; медичні препарати для схуднення; мелісова вода на фармацевтичні потреби; менструальні тампони; ментол; мигдалеве молоко на фармацевтичні потреби; мийні засоби для собак (інсектициди); мийні засоби для тварин (інсектициди); мийні засоби для худоби (інсектициди); мінеральні біологічно активні харчові добавки; моделювальний віск стоматологічний; молескін на медичні потреби; молоко сухе для дитячого харчування; молочні суміші для дитячого харчування; молочні ферменти на фармацевтичні потреби; морська вода для лікувальних ванн; м'ята на фармацевтичні потреби; наліпки з вітамінними добавками; наліпки з нікотином, що використовуються як засоби для відмови від куріння; наплічні пов'язки на хірургічні потреби; наривні засоби; наркотики; насіння льону на фармацевтичні потреби; настоянки йоду; настоянки на медичні потреби; нутрицевтичні препарати на терапевтичні або медичні потреби; обкурювальні палички; обкурювальні препарати на медичні потреби; обкурювальні таблетки; облатки на фармацевтичні потреби; олівці від бородавок; олія скипидарна на фармацевтичні потреби; опіати; опій; оподельдок; ополіскувачі для порожнини рота на медичні потреби; отрута для щурів; отрути; палички локриці на фармацевтичні потреби; папір для гірчичників; папір проти молі; паразитициди; пастилки на фармацевтичні потреби; пектин на фармацевтичні потреби; пелюшки поглинаючі для немовлят; пелюшки поглинаючі для хворих на нетримання; пепсини на фармацевтичні потреби; пептони на фармацевтичні потреби; перекис водню на медичні потреби; перлинна пудра на медичні потреби; пестициди; пігулки антиоксидантні; пігулки для засмагання; пігулки для стримування апетиту; пігулки для схуднення; підгузки для домашніх тварин; підгузки для немовлят; підгузки для хворих на нетримання; підгузки-трусики для немовлят; плазма крові; побічні продукти перероб-

ки злаків на дієтичні або медичні потреби; пов'язки на очі на медичні потреби; поживні добавки; поживні речовини для мікроорганізмів; поживні середовища для бактеріологічних культур; помади на медичні потреби; порошок із шпанських мушок; порошок піретруму; порцеляна для зубних протезів; послаблювальні засоби; послаблюючі препарати; препарати бісмуту на фармацевтичні потреби; препарати в шприцах на медичні потреби; препарати від геморою; препарати від загрубілої шкіри ніг; препарати від обмороження; препарати для ванн на медичні потреби; препарати для дезодорування повітря; препарати для захисту від молі; препарати для знижування сексуальної активності; препарати для знищування домового гриба; препарати для знищування личинок; препарати для знищування мишей; препарати для знищування мух; препарати для знищування слимаків; препарати для знищування шкідливих рослин; препарати для знищування шкідливих тварин; препарати для лікування акне; препарати для лікування опіків; препарати для лікування педикульозу (педикуліциди); препарати для органотерапії; препарати для очищання повітря; препарати для пригнічування апетиту на медичні потреби; препарати для стерилізування; препарати для стерилізування ґрунту; препарати для чищення контактних лінз; препарати з алое вера на фармацевтичні потреби; препарати з мікроелементами для людей і тварин; препарати з мікроорганізмів для медичного або ветеринарного використання; препарати, що полегшують прорізування зубів; припарки; провідники хімічні для електрокардіографічних електродів; прокладки гігієнічні жіночі; проносні препарати; прополіс на фармацевтичні потреби; протеїнові дієтичні добавки; протеїнові добавки для тварин; протиастматичний чай; протимозольні кільця для ніг; протипаразитарні нашийники для тварин; протипаразитарні препарати; протиспорові препарати; п'явки на медичні потреби; радій на медичні потреби; радіоактивні речовини на медичні потреби; реактиви діагностичних біомаркерів на медичні потреби; рентгенологічні контрастні речовини на медичні потреби; репеленти; репеленти для обкурювання від комах; репеленти для собак; речовини, що сприяють травленню, на фармацевтичні потреби; рибне борошно на фармацевтичні потреби; риб'ячий жир; рицинова олія на медичні потреби; ріжки житні на фармацевтичні потреби; розчини для контактних лінз; розчинники для видалення лейкопластирів; ртутна мазь; сарсапарель на медичні потреби; свинцева вода; седативні препарати; серветки гігієнічні; серветки, просочені фармацевтичними розчинами; серотерапевтичні ліки; сикативи (сушильні препарати) на медичні потреби; сироватки крові; сиропи на фармацевтичні потреби; сірчані палички (дезінфікувальні засоби); скипидар на фармацевтичні потреби; снодійні засоби; солі для ванн з мінеральних вод; солі для ванн на медичні потреби; солі для нюхання від зомління; солі калію на медичні потреби; солі мінеральних вод; солі на медичні потреби; солі натрію на медичні потреби; солод на фармацевтичні потреби; солодові молочні напої на медичні потреби; сперма для штучного запліднювання; спирт на фармацевтичні потреби; сплави дорогоцінних металів на стоматологічні потреби; спринцювальні препарати на медичні потреби; стероїди; стовбурові клітини на ветеринарні потреби; стовбурові клітини на медичні потреби; стоматологічні абразиви; стоматологічні амальгами; стоматологічні амальгами, що містять золото; стоматологічні мастики; стоматологічні цементи; стрихнін; сублімоване м'ясо, призначене на медичні потреби; сублімовані продукти харчування, призначені на медичні потреби; сульфонаміди (ліки); супозиторії; таблетки для розсмоктування на фармацевтичні потреби; терапевтичні препарати для ванн; термальні води; тимол на фармацевтичні потреби; тирлич на фармацевтичні потреби; тонізуючі засоби (ліки); трави для куріння на медичні потреби; трав'яні чаї на медичні потреби; транквілізатори; трансплантати (живі тканини); труси абсорбувальні для хворих на нетримання; тютюнові екстракти (інсектициди); фармацевтичні препарати від лупи; фармацевтичні препарати для догляду за шкірою; фармацевтичні препарати для лікування сонячних опіків; фармацевтичні препарати на основі вапна; фармацевтичні продукти; фенол на фармацевтичні потреби; фенхель на медичні потреби; ферменти на фармацевтичні потреби; ферментні препарати на ветеринарні потреби; фітотерапевтичні препарати на медичні потреби; формальдегід на фармацевтичні потреби; фосфати на фармацевтичні потреби; хімікати для лікування винограду, ураженого хворобою; хіміко-фармацевтичні препарати; хімічні препарати для діагностування вагітності; хімічні препарати для лікування зернових культур, уражених сажковими хворобами; хімічні препарати для лікування мілдью; хімічні препарати для лікування філоксери; хімічні препарати на ветеринарні потреби; хімічні препарати на медичні потреби; хімічні препарати на фармацевтичні потреби; хімічні реактиви на медичні або ветеринарні потреби; хінін на медичні потреби; хінолін на медичні потреби; хірургічні імплантати, що складаються з живих тканин; хірургічні клеї; хірургічні перев'язувальні матеріали; хліб для діабетиків, призначений для медичного використання; хлороформ; цвіт сірковий на фармацевтичні потреби; цементи для копит тварин; цукерки лікувальні; цукерки на медичні потреби; цукор на медичні потреби; шампуні проти педикульозу; щоденні прокладки (гігієнічні); ююба лікувальна; ялапа.

---

(111) **281158** **(210)** **m 2018 15859**
(151) **25.08.2020** **(220)** **06.07.2018**
(181) **06.07.2028**
(591) синій, червоний
(732) **Товариство з обмеженою відповідальністю "Поштово-логістична група "Міст Груп"; вул. Зелена, 147, м. Львів, 79035 (UA)**

(540)

Дивись кольорову копію з оригіналу зображення знака в кінці бюлетеня

(511)

Кл. 35: Рекламування; керування підприємницькою діяльністю; адміністрування у сфері підприємницької діяльності; офісні роботи; адміністративна допомога щодо запитів про подання комерційних пропозицій; адміністративна допомога щодо запрошень до участі у тендерних процедурах; адміністративне оброблення замовлень на купівлю; адміністрування програм лояльності для клієнтів; адміністрування програм лояльності для постійних клієнтів авіакомпаній; аналізування собівартості; аудит підприємницької діяльності; аудит фінансовий; аукціонний продаж; аутсорсингове адміністративне керування для компаній; бухгалтерський облік; веб-індексування на комерційні або рекламні потреби; ведення бухгалтерських книг; ведення переговорів щодо укладання угод у сфері підприємницької діяльності для інших; вивчання ринку; визначання громадської думки; виписування рахунків; влаштовування передплати газет для інших; влаштовування передплати телекомунікаційних послуг для інших; готування платіжних документів; готування податкових декларацій; демонстрування товарів; довідкові послуги у сфері підприємницької діяльності; допомога в керуванні підприємницькою діяльністю; допомога у комерційному або промисловому керуванні; дорадчі послуги для керування підприємницькою діяльністю; досліджування щодо підприємницької діяльності; економічне прогнозування; забезпечування інформацією в сфері підприємницької діяльності за допомогою веб-сайтів; збирання інформації у комп'ютерні бази даних; збирання статистичних даних; інформування щодо підприємницької діяльності; керування діяльністю артистів-виконавців; керування діяльністю вільнонайманих працівників; керування діяльністю готелів; керування діяльністю спортсменів; керування діяльністю щодо програм з відшкодовування витрат для інших; керування підприємницькою діяльністю в перехідний період; комерційне інформування та поради для споживачів у виборі товарів і послуг; комерційне керування ліцензуванням товарів і послуг для інших; комп'ютеризоване ведення справ; консультування з керування персоналом; консультування з керування підприємницькою діяльністю; консультування з комунікаційних стратегій щодо рекламування; консультування з комунікаційної стратегії щодо зв'язків з громадськістю; консультування з організовування підприємницької діяльності; маркетинг; маркетинг у рамках робіт з видання програмного забезпечення; маркетинг цільовий; маркетингові досліджування; машинописні роботи; надавання інформації щодо комерційних та ділових контактів; надавання онлайнових торговельних майданчиків для покупців та продавців товарів і послуг; написання біографічних довідок для інших; написання резюме для інших; написання рекламних текстів; написання сценаріїв на рекламні потреби; оброблення текстів; оновлювання рекламних матеріалів; оновлювання та ведення даних у комп'ютерних базах даних; оновлювання та ведення інформації в реєстрах; оптимізація відвідуваності веб-сайтів; організовування виставок на комерційні або рекламні потреби; організовування показів мод на рекламні потреби; організовування ярмарків на комерційні або рекламні потреби; орендування рекламного місця; оформляння вітрин; оцінювання підприємницької діяльності; підбирання персоналу; поради щодо організовування і керування підприємницькою діяльністю; посередницькі послуги у сфері підприємницької діяльності щодо підбору потенційних приватних інвесторів для підприємців, які потребують фінансування; послуги агентств комерційного інформування; послуги агентств працевлаштування; послуги експертів з ефективності підприємницької діяльності; послуги з аутсорсингу (допомога у сфері підприємницької діяльності); послуги з керування підприємницькими проектами для об'єктів будівництва; послуги з комерційного посередництва; послуги з конкурентного розвідування ринку; послуги з макетування на рекламні потреби; послуги з нагадування про ділові зустрічі (офісні роботи); послуги з огляду преси; послуги з порівнювання цін; послуги з релокації для підприємств; послуги з розвідування ринку; послуги з фотокопіювання; послуги закупівельні для інших (закуповування товарів та послуг для інших підприємств); послуги зі складання графіків ділових зустрічей (офісні роботи); послуги зі створювання та керування списками подарунків; послуги із заповнювання податкової декларації; послуги імпортно-експортних агентств; послуги манекенників для рекламування або сприяння продажам; послуги рекламних агентств; послуги секретарів; послуги щодо зв'язків з громадськістю; послуги щодо оптового продажу фармацевтичних, ветеринарних і гігієнічних препаратів та товарів медичного призначення; послуги щодо роздрібного продажу завантажних музичних творів у цифровому форматі в режимі онлайн; послуги щодо роздрібного продажу завантажних рингтонів у режимі он-лайн; послуги щодо роздрібного продажу завантажних та попередньо записаних музичних творів та фільмів у режимі онлайн; послуги щодо роздрібного продажу творів мистецтва художніми галереями; послуги щодо роздрібного продажу фармацевтичних, ветеринарних і гігієнічних препаратів та товарів медичного призначення; пошук даних у комп'ютерних файлах для інших; пошук спонсорів; пошукова оптимізація для сприяння продажам; представляння товарів на засобах інформування з метою роздрібного продажу; приймання телефонних дзвінків для недоступних абонентів; прокат білбордів (рекламних щитів); прокат офісних машин і обладнання; прокат рекламних матеріалів; прокат рекламного часу на засобах інформування; прокат торговельних автоматів; прокат торговельних стендів; прокат фотокопіювальних машин; пряме поштове рекламування; психологічне тестування для відбирання персоналу; публікування рекламних текстів; радіорекламування; реєстрування письмових повідомлень та даних; рекламування з оплатою переходів на веб-сторінку за рекламним оголошенням; рекламування зовнішнє; рекламування поштою; рекламування через комп'ютерну мережу в режимі он-лайн; репродукування документів; розклеювання рекламних плакатів; розповсюджування зразків; розповсюджування рекламних матеріалів; розробляння рекламних матеріалів; розслідування у сфері підприємницької діяльності; систематизування інформації у комп'ютерні бази даних; складання звітів

про стан рахунків; складання індексів інформації на комерційні або рекламні потреби; сприяння продажам для інших; сприяння продажам товарів і послуг шляхом спонсорської підтримки спортивних подій; створювання програм щодо замовляння товарів через телерекламу; створювання рекламних фільмів; стенографування; текстове записування інформації (офісні роботи); телевізійне рекламування; телемаркетингові послуги; узгоджування та укладання комерційних угод для третіх сторін; фахове консультування щодо підприємницької діяльності.

Кл. 36: Страхування; фінансові операції; кредитно-грошові операції; операції з нерухомим майном; актуарні послуги; аналізування фінансове; банківські послуги; брокерські послуги на фондовому ринку; брокерські послуги щодо акцій та облігацій; брокерські послуги щодо вуглецевих кредитів; брокерські послуги щодо нерухомого майна; брокерські послуги щодо страхування; брокерські послуги щодо цінних паперів; брокерські послуги; визначання вартості ремонту (фінансове оцінювання); випускання дорожніх чеків; випускання кредитних карток; випускання цінних паперів; вкладання коштів; влаштовування фінансування для об'єктів будівництва; дистанційне банківське обслуговування; довірче керування фінансовими активами; дорадчі послуги щодо заборгованості; електронне переказування коштів; забезпечування фінансовою інформацією за допомогою веб-сайтів; зберігання у сейфах; зберігання цінностей; збирання коштів на благодійність; збирання орендної плати; інвестування капіталу; іпотечні банківські операції; керування житловим будинком; керування нерухомим майном; кліринг фінансовий; консультування щодо страхування; котирування біржове; кредитування під заставу; морське страхування; надавання знижок іншим особам у закладах-учасниках, за умови використання членської картки; надавання позик (фінансування); надавання позик з розстроченням платежу; надавання поручительств; обмінювання грошей; оброблення платежів за дебетовими картками; оброблення платежів за кредитними картками; організовування збору коштів; орендування житла (квартир); орендування нерухомого майна; орендування офісів (нерухомого майна); орендування офісів для коворкінгу; орендування сільськогосподарських ферм; оцінювання антикваріату; оцінювання марок; оцінювання нерухомого майна; оцінювання предметів нумізматики; оцінювання творів мистецтва; оцінювання у сфері оподаткування; оцінювання ювелірних виробів; перевіряння дійсності чеків; позичання під заставу; послуги агентств із забезпечування житлом (квартирами); послуги агентств нерухомого майна; послуги бюро кредитних історій; послуги взаємних фондів; послуги з надавання фінансових гарантій; послуги колекторських агентств; послуги ощадних банків; послуги резервних фондів; страхове інформування; страхування від нещасних випадків; страхування від пожеж; страхування життя; страхування здоров'я; факторингові операції; фінансове інформування; фінансове керування; фінансове керування виплатами з відшкодовування витрат для інших; фінансове консультування; фінансове оцінювання вовни; фінансове оцінювання лісу на пні; фінансове оцінювання щодо страхування, банківських операцій, нерухомого майна; фінансове спонсорство; фінансові послуги; фінансові послуги з митної брокерської діяльності; фінансові послуги клірингових установ; фінансові послуги щодо купівлі товарів із розстроченням платежу; фінансові послуги щодо лізингу майна з правом його купівлі; фінансові послуги щодо ліквідування фірм; фінансові послуги щодо пенсійного забезпечування.

Кл. 39: Перевезення; пакування і зберігання товарів; влаштовування подорожей; автобусне перевезення; автомобільне перевезення; баржеве перевезення; брокерські послуги з фрахтування; буксирування; вантажні перевезення (перевезення товарів суднами); влаштовування круїзів; влаштовування транспортних перевезень для туристичних турів; водопостачання; доставляння газет; доставляння квітів; доставляння повідомлень; доставляння посилок; доставляння товарів; доставляння товарів поштою на замовлення; забезпечування інформацією щодо напрямків руху на потреби подорожуючих; завантажувально-розвантажувальні роботи; залізничне перевезення; замовляння квитків для подорожей; запускання супутників для інших; захищене перевезення цінностей; зберігання на складах; зберігання човнів; зберігання; збирання вторинної сировини (перевезення); знімання з мілин суден; інформування про рух транспорту; інформування щодо зберігання; інформування щодо перевезення; керування шлюзами судноплавних каналів; ліхтерні послуги; логістика транспортна; лоцманські послуги; морське перевезення; навігаційні послуги; обгортання товарів; орендування гаражів; орендування місць для паркування; орендування складів; паркування автомобілів; пасажирське перевезення; перевезення автомобілями швидкої допомоги; перевезення броньованими автомобілями; перевезення вантажними автомобілями; перевезення готівки для наповнювання автоматичних касових машин; перевезення гужовим транспортом; перевезення і зберігання відходів; перевезення і зберігання сміття; перевезення меблів; перевезення подорожуючих; перевезення прогулянковими човнами; перевезення човнами; перенесення вантажу; підіймання затонулих суден; пілотування; повітряне перевезення; попереднє замовляння подорожей; попереднє замовляння транспортних засобів; поромне перевезення; посередницькі послуги у перевезенні; послуги з буксирування транспортних засобів у разі поломки; послуги з короткострокового прокату автомобілів; послуги з перевезення під час переїзду; послуги з розливання у пляшки; послуги криголамів; послуги кур'єрів (доставляння повідомлень або товарів); послуги суднових брокерів; послуги таксі; послуги шоферів; послуги щодо рятування майна; прокат авіадвигунів; прокат автобусів далекого прямування; прокат автомобілів; прокат багажників на дах транспортних засобів; прокат вантажних залізничних вагонів; прокат водолазних дзвонів; прокат водолазних костюмів; прокат гоночних автомобілів; прокат електричних шаф для вина; прокат камер для заморожених харчів; прокат коней; прокат контейнерів для зберігання; прокат крісел-візків; прокат літальних апаратів; прокат морозильних камер; про-

кат навігаційних систем; прокат пасажирських залізничних вагонів; прокат тракторів; прокат транспортних засобів; прокат холодильників; прокат човнів; річкове перевезення; розвантажування вантажів; розподіляння води; розподіляння електричної енергії; розподіляння енергії; рятувальні операції (перевезення); рятування на воді; рятування суден; супроводжування подорожуючих; трамвайне перевезення; транспортне експедирування; транспортні послуги для екскурсійних турів; транспортування трубопроводами; упаковування подарунків; фізичне зберігання даних або документів, записаних на електронних носіях; франкування пошти; фрахтування.

---

(111) **281159** **(210)** **m 2018 15910**
(151) **25.08.2020** **(220)** **06.07.2018**
(181) **06.07.2028**
(732) **Товариство з обмеженою відповідальністю науково-виробниче підприємство "Дніпро-Контакт";**
вул. Північна, 4 Б, м. Новомосковськ, Дніпропетровська обл., 51200 (UA)

(540) **FLORA COLOUR**

(511)

Кл. 2: Азбестові фарби; акварельні фарби для художніх робіт; алізаринові барвники; алюмінієві порошки для фарбування; алюмінієві фарби; анілінові барвники; аннато (забарвлювальна речовина); антикорозійні препарати; антикорозійні стрічки; аурамін; бактерицидні фарби; барвники для взуття; барвники для шкур; барвники з деревини; барвники; барвні екстракти деревини; бітумні лаки; бронзовий порошок для художньо-декоративних робіт; вапно для білення; вогнетривкі фарби; глазурі (фарби, політури); ґрунтовки; гумігут для фарбування; гумілак; діоксид титану (пігмент); друкарські пасти (фарби); друкарські фарби; емалеві фарби; емалі (лаки); емалі для фарбування; емульсії срібла (пігменти); забарвлювальні речовини для лікерів; забарвлювальні речовини для масла; забарвлювальні речовини для напоїв; забарвлювальні речовини для пива; забарвлювальні речовини; загусники для фарб; захисні покриття для шасі транспортних засобів; захисні препарати для металів; зв'язувальні речовини для фарб; індиго (забарвлювальна речовина); їстівні чорнила; камеді-смоли; канадський бальзам; каніфоль; карамель (харчова забарвлювальна речовина); карбоніл (консервант для деревини); картриджі, заправлені їстівними чорнилами, для принтерів; керамічні фарби; клейові фарби; консерванти для деревини; копал; копаловий лак; кошеніль-кармін; креозот для консервування деревини; куркума (забарвлювальна речовина); лаки для бронзування; лаки; маркувальна фарба для тварин; масла проти іржавіння; мастики (природні смоли); мастила проти іржавіння; металева фольга для фарбування, декорування, друкування та художніх робіт; метали у формі порошку для фарбування, декорування, друкування та художніх робіт; морилки для деревини; необростаючі фарби; оксид кобальту (забарвлювальна речовина); оксид цинку (пігмент); олії для консервування деревини; олійні фарби для художніх робіт; папір для фарбування великодніх яєць; пігменти; покриття (фарби); покриття для деревини (фарби); покриття для руберойду (фарби); покриття для толю (фарби); політури; порошки для сріблення; препарати проти іржавіння; препарати, що запобігають тьмянінню металів; протрави для вичиненої шкіри; протрави для деревини; протрави; розріджувачі для політур; розріджувачі для фарб; розчини для білення; сажа (забарвлювальна речовина); сажа газова (пігмент); сажа лампова (пігмент); сандарак; свинцеве білило; свинцевий глет; свинцевий сурик; сикативи (сушильні препарати) для фарб; сієна; скипидар (розріджувач для фарб); склеювальні речовини для фарб; смоли природні необроблені; солодова карамель (харчова забарвлювальна речовина); солодові забарвлювальні речовини; срібна паста; сумах для лаків; темперні фарби; тонери (чорнила) для фотокопіювальних апаратів; тонер-картриджі, заправлені, для принтерів та фотокопіювальних апаратів; фарба для вичиненої шкіри; фарби для виготовляння гравюр; фарби; фарбові латки переміщувальні; фіксативи (лаки); фіксативи для акварельних фарб; фустин (забарвлювальна речовина); харчові барвники; харчові забарвлювальні речовини; шафран (забарвлювальна речовина); шелак; японський лак.

Кл. 35: Адміністративна допомога щодо запитів про подання комерційних пропозицій; адміністративна допомога щодо запрошень до участі у тендерних процедурах; адміністративне оброблення замовлень на купівлю; адміністрування програм лояльності для клієнтів; адміністрування програм лояльності для постійних клієнтів авіакомпаній; аналізування собівартості; аудит підприємницької діяльності; аудит фінансовий; аукціонний продаж; аутсорсингове адміністративне керування для компаній; бухгалтерський облік; веб-індексування на комерційні або рекламні потреби; ведення бухгалтерських книг; ведення переговорів щодо укладання угод у сфері підприємницької діяльності для інших; вивчання ринку; визначання громадської думки; виписування рахунків; влаштовування передплати газет для інших; влаштовування передплати телекомунікаційних послуг для інших; готування платіжних документів; готування податкових декларацій; демонстрування товарів; довідкові послуги у сфері підприємницької діяльності; допомога в керуванні підприємницькою діяльністю; допомога у комерційному або промисловому керуванні; дорадчі послуги для керування підприємницькою діяльністю; дослідження щодо підприємницької діяльності; економічне прогнозування; забезпечування інформацією в сфері підприємницької діяльності за допомогою веб-сайтів; збирання інформації у комп'ютерні бази даних; збирання статистичних даних; інформування щодо підприємницької діяльності; керування діяльністю артистів-виконавців; керування діяльністю вільнонайманих працівників; керування діяльністю готелів; керування діяльністю спортсменів; керування діяльністю щодо програм з відшкодовування витрат для інших; керування підприємницькою дія-

льністю в перехідний період; комерційне інформування та поради для споживачів у виборі товарів і послуг; комерційне керування ліцензуванням товарів і послуг для інших; комп'ютеризоване ведення справ; консультування з керування персоналом; консультування з керування підприємницькою діяльністю; консультування з комунікаційних стратегій щодо рекламування; консультування з комунікаційної стратегії щодо зв'язків з громадськістю; консультування з організовування підприємницької діяльності; маркетинг; маркетинг у рамках робіт з видання програмного забезпечення; маркетинг цільовий; маркетингові досліджування; машинописні роботи; надавання інформації щодо комерційних та ділових контактів; надавання онлайнових торговельних майданчиків для покупців та продавців товарів і послуг; написання біографічних довідок для інших; написання резюме для інших; написання рекламних текстів; написання сценаріїв на рекламні потреби; обробляння текстів; оновлювання рекламних матеріалів; оновлювання та ведення даних у комп'ютерних базах даних; оновлювання та ведення інформації в реєстрах; оптимізація відвідуваності веб-сайтів; організовування виставок на комерційні або рекламні потреби; організовування показів мод на рекламні потреби; організовування ярмарків на комерційні або рекламні потреби; орендування рекламного місця; оформляння вітрин; оцінювання підприємницької діяльності; підбирання персоналу; поради щодо організовування і керування підприємницькою діяльністю; посередницькі послуги у сфері підприємницької діяльності щодо підбору потенційних приватних інвесторів для підприємців, які потребують фінансування; послуги агентств комерційного інформування; послуги агентств працевлаштування; послуги експертів з ефективності підприємницької діяльності; послуги з аутсорсингу (допомога у сфері підприємницької діяльності); послуги з керування підприємницькими проектами для об'єктів будівництва; послуги з комерційного посередництва; послуги з конкурентного розвідування ринку; послуги з макетування на рекламні потреби; послуги з нагадування про ділові зустрічі (офісні роботи); послуги з огляду преси; послуги з порівнювання цін; послуги з релокації для підприємств; послуги з розвідування ринку; послуги з фотокопіювання; послуги закупівельні для інших (закуповування товарів та послуг для інших підприємств); послуги зі складання графіків ділових зустрічей (офісні роботи); послуги зі створювання та керування списками подарунків; послуги із заповнювання податкової декларації; послуги імпортно-експортних агентств; послуги манекенників для рекламування або сприяння продажам; послуги рекламних агентств; послуги секретарів; послуги щодо зв'язків з громадськістю; послуги щодо оптового продажу фармацевтичних, ветеринарних і гігієнічних препаратів та товарів медичного призначення; послуги щодо роздрібного продажу завантажних музичних творів у цифровому форматі в режимі онлайн; послуги щодо роздрібного продажу завантажних рингтонів у режимі он-лайн; послуги щодо роздрібного продажу завантажних та попередньо записаних музичних творів та фільмів у режимі онлайн; послуги щодо роздрібного продажу творів мистецтва художніми галереями; послуги щодо роздрібного продажу фармацевтичних, ветеринарних і гігієнічних препаратів та товарів медичного призначення; пошук даних у комп'ютерних файлах для інших; пошук спонсорів; пошукова оптимізація для сприяння продажам; представляння товарів на засобах інформування з метою роздрібного продажу; приймання телефонних дзвінків для недоступних абонентів; прокат білбордів (рекламних щитів); прокат офісних машин і обладнання; прокат рекламних матеріалів; прокат рекламного часу на засобах інформування; прокат торговельних автоматів; прокат торговельних стендів; прокат фотокопіювальних машин; пряме поштове рекламування; психологічне тестування для відбирання персоналу; публікування рекламних текстів; радіорекламування; реєстрування письмових повідомлень та даних; рекламування; рекламування з оплатою переходів на веб-сторінку за рекламним оголошенням; рекламування зовнішнє; рекламування поштою; рекламування через комп'ютерну мережу в режимі он-лайн; репродукування документів; розклеювання рекламних плакатів; розповсюджування зразків; розповсюджування рекламних матеріалів; розробляння рекламних матеріалів; розслідування у сфері підприємницької діяльності; систематизування інформації у комп'ютерні бази даних; складання звітів про стан рахунків; складання індексів інформації на комерційні або рекламні потреби; сприяння продажам для інших; сприяння продажам товарів і послуг шляхом спонсорської підтримки спортивних подій; створювання програм щодо замовляння товарів через телерекламу; створювання рекламних фільмів; стенографування; текстове записування інформації (офісні роботи); телевізійне рекламування; телемаркетингові послуги; узгоджування та укладання комерційних угод для третіх сторін; фахове консультування щодо підприємницької діяльності.

---

(111) **281160** **(210)** **m 2018 15921**
(151) **25.08.2020** **(220)** **06.07.2018**
(181) **06.07.2028**
(591) синій, відтінки синього, чорний, коричневий, відтінки коричневого, бежевий, відтінки бежевого
(732) **ТОВАРИСТВО З ОБМЕЖЕНОЮ ВІДПОВІДАЛЬНІСТЮ "Епоксі Україна";**
вул. Автозаводська, 83, оф. 202, м. Київ, 04114 (UA)
(540)

Дивись кольорову копію з оригіналу зображення знака в кінці бюлетеня

(511)

Кл. 1: Склеювальні речовини для взуття; склеювальні речовини для лагодження розбитих речей; клеї для вичиненої шкіри; клеї на промислові потреби; клеючі препарати для наклеювання афіш; клеючі препарати для стінної плитки; клеючі препарати для шпалер; клеючі препарати на промислові потреби; епоксидні смоли необроблені; полімерні смоли необроблені; штучні смоли необроблені.

Кл. 20: Буфети; вивіски дерев'яні або пластмасові; вирізьблені вироби; виставкові стенди; візки (меблі); вітрини (меблі); вітрини-органайзери для ювелірних виробів; вмістища неметалеві і немуровані; газетні вітрини; дверцята для меблів; дзеркала; дивани; диванчики-канапе; дитячі ліжка; дитячі ліжка з боковими стінками; дошки для ключів; драбини дерев'яні або пластмасові; етажерки; заслони плетені дерев'яні (меблі); каркаси ліжок дерев'яні; кафедри; книжкові підставки (меблі); книжкові стелажі; комоди; конторки; коробки дерев'яні або пластмасові; кошики неметалеві; коші (великі кошики) для транспортування речей; креслярські столи; кришки неметалеві для вмістин; крісла (стільці); крісла з підлокітниками; лавки (меблі); ліжка; масажні столи; меблеві переділки дерев'яні; меблеві полиці; меблі; ніжки для меблів; основи для ліжок; офісні меблі; переділки вільностоячі (меблі); перемісні буфети (меблі); пилялні верстаки (меблі); письмові столи; підноси неметалеві; підпірки для рослин або дерев неметалеві; підпори для меблів; підставки (меблі); підставки для парасольок; підставки під горщики квіткові; підставки під кімнатні рослини (меблі); плетені вироби; полиці для зберігання; полиці для картотечних шаф; поштові скриньки, крім металевих або мурованих; прилавки (столи); реєстраційні таблички неметалеві; скрині неметалеві; скриньки на іграшки; стелажі (меблі); стелажі для журналів; стелажі для пляшок; стелажі для рушниць; стелажі для тарілок; стільниці; стільці; столи для друкарських машинок; столи для роботи стоячи; столи консольні; столи; столики на коліщатах для комп'ютерів (меблі); столики сервірувальні на коліщатах; табурети; табурети для ніг; туалетні столики; шафи; шафи для документів; ширми (меблі); шкільні меблі; шухляди; ящики неметалеві.

---

(111) 281161 **(210) m 2018 15924**
(151) 25.08.2020 **(220) 06.07.2018**
(181) 06.07.2028
(732) Товариство з обмеженою відповідальністю "Мірекл Сіті";
вул. Київська, 139 Б, м. Бровари, Київська обл., 07400 (UA)

(540)

MIRACLE CITY

(511)

Кл. 37: Споруджування будівель; ремонтування; послуги з встановлювання устаткування; асфальтування; балансування коліс; брукування доріг; будівельні роботи у суднобудуванні; будування хвилерізів; будування ярмаркових рундуків та крамниць; буріння глибоких нафтових або газових свердловин; буріння свердловин; відновлювання зношених або частково зруйнованих двигунів; відновлювання зношених або частково зруйнованих машин; відновлювання шин; встановлювання дверей і вікон; встановлювання і ремонтування вантажних підіймачів; встановлювання і ремонтування електроприладів; встановлювання і ремонтування іригаційних пристроїв; встановлювання і ремонтування ліфтів; встановлювання і ремонтування опалювального обладнання; встановлювання і ремонтування охоронної сигналізації; встановлювання і ремонтування печей; встановлювання і ремонтування пожежної сигналізації; встановлювання і ремонтування пристроїв для кондиціонування повітря; встановлювання і ремонтування телефонів; встановлювання і ремонтування холодильного обладнання; встановлювання кухонного обладнання; встановлювання риштовань; встановлювання, технічне обслуговування і ремонтування комп'ютерного апаратного забезпечення; встановлювання, технічне обслуговування і ремонтування машин; встановлювання, технічне обслуговування та ремонтування офісних машин та обладнання; вулканізування шин (ремонтування); герметизація будівель; гідроізолювання (будівництво); гостріння ножів; дезінфікування; добування копалин; доглядання, чищення і ремонтування вичиненої шкіри; доглядання, чищення і ремонтування хутра; заряджання батарей транспортних засобів; змащування транспортних засобів; знесення будівель; знищування шкідників, крім у сільському господарстві, аквакультурі, плодівництві та лісівництві; знищування щурів; ізолювання будівель; інформування щодо ремонтування; інформування щодо споруджування; клепання; консультування щодо споруджування; лакування; малярні роботи внутрішні і зовнішні; миття транспортних засобів; мурування кам'яне; мурування цегляне; наглядання за споруджуванням будівель; настроювання музичних інструментів; оббивання меблів; обслуговування на станціях транспортних засобів (заправляння пальним і технічне обслуговування); очищання димоходів; перезаправляння тонер-картриджів; підводне ремонтування; підводне споруджування; повторне лудіння; покрівельні послуги; полірування транспортних засобів; поновлювання одягу; послуги з гідравлічного розриву пластів; послуги з ремонтування транспортних засобів у разі поломки; послуги з розробляння кар'єрів; послуги зі створювання штучного снігового покриву; послуги щодо боротьби та контролю шкідників, крім у сільському господарстві, аквакультурі, плодівництві та лісівництві; прання; прання білизни; прання білизни в пральнях; прасування білизни; пресування одягу; прибирання вулиць; прокат бульдозерів; прокат дорожніх підмітальних машин; прокат дренажних насосів; прокат екскаваторів; прокат кранів (споруджувального обладнання); прокат посудомийних

машин; прокат пральних машин у пральнях; прокат споруджувального обладнання; прокат сушильних машин для посуду; прокат чистильних машин; прокладання кабелів; протикорозійне оброблення; протикорозійне оброблення транспортних засобів; ремонтування взуття; ремонтування годинників; ремонтування електропередавальних ліній; ремонтування і технічне обслуговування кінопроекторів; ремонтування насосів; ремонтування оббивки меблів; ремонтування одягу; ремонтування парасольок від дощу; ремонтування парасольок від сонця; ремонтування секретних замків; ремонтування фотоапаратів; реставрування меблів; реставрування музичних інструментів; реставрування творів мистецтва; споруджування заводів, фабрик; споруджування і ремонтування складів; споруджування і технічне обслуговування трубопроводів; споруджування портів; споруджування; стерилізування медичних інструментів; сухе чищення; теслярські послуги; технічне обслуговування басейнів; технічне обслуговування і ремонтування кімнат-сейфів; технічне обслуговування і ремонтування літаків; технічне обслуговування і ремонтування моторних транспортних засобів; технічне обслуговування і ремонтування пальників; технічне обслуговування і ремонтування сейфів; технічне обслуговування меблів; технічне обслуговування транспортних засобів; трубопровідні слюсарно-технічні роботи; усування завад в електричному устаткованні; фарбування або ремонтування знаків; чищення будівель (внутрішнє); чищення будівель (зовнішніх поверхонь); чищення вікон; чищення і ремонтування бойлерів; чищення одягу; чищення пелюшок; чищення пемзою; чищення піском; чищення транспортних засобів; шпалерні роботи; штукатурні роботи.

---

(111) **281162** **(210)** **m 2018 15994**
(151) **25.08.2020** **(220)** **09.07.2018**
(181) **09.07.2028**
(732) **Амакса Фарма ЛТД (Amaxa Pharma LTD); 72 Хаммерсміт Роад, Лондон, W14 8TH, Велика Британія (72 Hammersmith Road, London, W14 8TH, United Kingdom) (GB)**

(540) Otex

(511)
Кл. 5: Абсорбційна бавовняна вата; абсорбційна вата; ад'юванти на медичні потреби; аерозолі охолоджувальні на медичні потреби; акарициди; аконітин; алкалоїди на медичні потреби; альбумінові дієтичні добавки; альгінати на фармацевтичні потреби; альгінатні дієтичні добавки; альгіциди; альдегіди на фармацевтичні потреби; амінокислоти на ветеринарні потреби; амінокислоти на медичні потреби; анальгетики; анестетики; антибактеріальне мило; антибактеріальні мийні засоби для рук; антибіотики; антигельмінтні препарати; антидіуретичні препарати; антисептики; антисептична бавовняна вата; аптечки першої допомоги, заповнені; асептична бавовняна вата; ацетат алюмінію на фармацевтичні потреби; ацетати на фармацевтичні потреби; бавовняна вата на медичні потреби; бактерицидні засоби; бактерійні отрути; бактерійні препарати для медичного та ветеринарного використання; бактеріологічні препарати для медичного та ветеринарного використання; бальзами на медичні потреби; бальзамічні препарати на медичні потреби; бджолине маточне молочко на фармацевтичні потреби; безтютюнові сигарети на медичні потреби; бинти для перев'язування; бікарбонат натрію на фармацевтичні потреби; білкові препарати на медичні потреби; білкові харчові продукти на медичні потреби; біологічні препарати на ветеринарні потреби; біологічні препарати на медичні потреби; біоциди; бісмут азотнокислий основний на фармацевтичні потреби; борошно грубого помелу на фармацевтичні потреби; борошно з насіння льону на фармацевтичні потреби; борошно на фармацевтичні потреби; бром на фармацевтичні потреби; бронхолітичні препарати; вагінальні промивальні засоби на медичні потреби; вазелін на медичні потреби; вакцини; вата на медичні потреби; ватні палички на медичні потреби; ветеринарні препарати; винний камінь на фармацевтичні потреби; відвари на фармацевтичні потреби; вітамінні препарати; води мінеральні на медичні потреби; водний розчин хлоралю на фармацевтичні потреби; волокно дієтичне; вугілля деревне на фармацевтичні потреби; в'яжучі речовини на медичні потреби; гази на медичні потреби; галова кислота на фармацевтичні потреби; гваякол на фармацевтичні потреби; гелі для стимулювання сексуального збудження; гематоген; гемоглобін; гемостатичні олівці; гербіциди; гігієнічні панталони; гігієнічні тампони; гігієнічні труси; гідрастин; гідрастинін; гірчиця на фармацевтичні потреби; гірчична олія на медичні потреби; гірчичники; гліцерин на медичні потреби; гліцерофосфати; глюкоза на медичні потреби; гомогенізовані продукти харчування, призначені на медичні потреби; гормони на медичні потреби; грязі для ванн; грязі лікувальні; губки для загоювання ран; гума на стоматологічні потреби; гумігут на медичні потреби; гур'юновий бальзам на медичні потреби; дезінфікувальне мило; дезінфікувальні засоби; дезінфікувальні засоби для хімічних туалетів; дезінфікувальні засоби на гігієнічні потреби; дезодоранти для одягу і текстильних виробів; дезодоранти, крім призначених для людей або тварин; деревина кедрова, що використовується як репелент; детергенти на медичні потреби; дигіталін; дитячі суміші; діагностичні препарати на ветеринарні потреби; діагностичні препарати на медичні потреби; діастаза на медичні потреби; дієтичні добавки для тварин; дієтичні добавки з бджолиного маточного молочка; дієтичні добавки з глюкози; дієтичні добавки з квіткового пилку; дієтичні добавки з косметичним ефектом; дієтичні добавки з насіння льону; дієтичні добавки з олії льону; дієтичні добавки з порошку ягід асаї; дієтичні добавки з прополісу; дієтичні добавки із зародків пшениці; дієтичні напої, призначені на медичні потреби; дієтичні речовини, призначені для медичного використання; дієтичні харчові продукти, призначені на медичні потреби; дріжджі на фармацевтичні потреби; дріжджові дієтичні добавки; евкаліпт

на фармацевтичні потреби; евкаліптол на фармацевтичні потреби; екстракти рослин на фармацевтичні потреби; екстракти трав на медичні потреби; екстракти хмелю на фармацевтичні потреби; еліксири (фармацевтичні препарати); ензими на ветеринарні потреби; ензими на медичні потреби; ензимні дієтичні добавки; ензимні препарати на медичні потреби; естери на фармацевтичні потреби; естери целюлози на фармацевтичні потреби; етери на фармацевтичні потреби; етери целюлози на фармацевтичні потреби; жарознижувальні засоби; желатин на медичні потреби; жири для доїння; жири на ветеринарні потреби; жири на медичні потреби; жувальні гумки з нікотином, що використовуються як засоби для відмови від куріння; жувальні гумки на медичні потреби; заспокійливі препарати; захисні подушечки при бурситі великого пальця стопи; ізотопи на медичні потреби; імуностимулятори; індикаторний папір на ветеринарні потреби; індикаторний папір на медичні потреби; інсектициди; інсектицидні ветеринарні мийні засоби; інсектицидні шампуні для тварин; ірландський мох на медичні потреби; йод на фармацевтичні потреби; йодиди лужних металів на фармацевтичні потреби; йодиди на фармацевтичні потреби; йодоформ; казеїнові дієтичні добавки; каломель (фунгіцид); камеді на медичні потреби; камфора на медичні потреби; камфорна олія на медичні потреби; капсули для ліків; карболінеум (паразитицид); каустики на фармацевтичні потреби; каустичні олівці; кашу на фармацевтичні потреби; квасія на медичні потреби; квебрахо на медичні потреби; кисень на медичні потреби; кислоти на фармацевтичні потреби; кисневі ванни; кістковий цемент на хірургічні та ортопедичні потреби; клейкі препарати для ловіння мух; клейкі смуги на медичні потреби; клейкі стрічки на медичні потреби; клеючі препарати для зубних протезів; кокаїн; колаген на медичні потреби; колодій на фармацевтичні потреби; компреси; контрацептиви хімічні; кора ангустури на медичні потреби; кора кондуранго на медичні потреби; кора кротонова; кора мангрового дерева на фармацевтичні потреби; кора миробаланова на фармацевтичні потреби; кора на фармацевтичні потреби; кора хінного дерева на медичні потреби; коріння ревеню на фармацевтичні потреби; корпія на медичні потреби; краплі для очей; крем з винного каменю на фармацевтичні потреби; креозот на фармацевтичні потреби; кров на медичні потреби; кровоочищальні засоби; кровоспинні препарати; кропова олія на медичні потреби; крохмаль на дієтичні або фармацевтичні потреби; культури біологічних тканин на ветеринарні потреби; культури біологічних тканин на медичні потреби; культури мікроорганізмів для медичного або ветеринарного використання; курарe; лаки для зубів; лактаційні вкладки; лактоза (молочний цукор) на фармацевтичні потреби; лейкопластири; лецитин на медичні потреби; лецитинові дієтичні добавки; липкий папір для ловіння мух; ліки від закрепів; ліки для людей; ліки на ветеринарні потреби; ліки на медичні потреби; ліки на стоматологічні потреби; лікувальне коріння; лікувальне мило; лікувальний корм для тварин; лікувальний чай; лікувальні засоби від мозолів; лікувальні засоби від надмірного пітніння; лікувальні засоби від надмірного пітніння ніг; лікувальні зубні порошки і пасти; лікувальні лосьйони для волосся; лікувальні лосьйони після гоління; лікувальні напої; лікувальні настої; лікувальні олії; лікувальні парфумерно-косметичні препарати; лікувальні препарати для росту волосся; лікувальні розчини для промивання очей; лікувальні сухі шампуні; лікувальні трави; лікувальні шампуні; лікувальні шампуні для домашніх тварин; лініменти; локриця на фармацевтичні потреби; лосьйони на ветеринарні потреби; лосьйони на фармацевтичні потреби; лубриканти інтимні; лупулін на фармацевтичні потреби; магнезія на фармацевтичні потреби; мазі від сонячних опіків; мазі на фармацевтичні потреби; мазі проти обмороження на фармацевтичні потреби; марля для перев'язування; масажні свічки лікувальні; матеріали для зубних відбитків; матеріали для пломбування зубів; медичний спирт; медичні аптечки переносні, заповнені; медичні препарати для схуднення; мелісова вода на фармацевтичні потреби; менструальні тампони; ментол; мигдалеве молоко на фармацевтичні потреби; мийні засоби для собак (інсектициди); мийні засоби для тварин (інсектициди); мийні засоби для худоби (інсектициди); мінеральні біологічно активні харчові добавки; моделювальний віск стоматологічний; молескін на медичні потреби; молоко сухе для дитячого харчування; молочні суміші для дитячого харчування; молочні ферменти на фармацевтичні потреби; морська вода для лікувальних ванн; м'ята на фармацевтичні потреби; наліпки з вітамінними добавками; наліпки з нікотином, що використовуються як засоби для відмови від куріння; наплічні пов'язки на хірургічні потреби; наривні засоби; наркотики; насіння льону на фармацевтичні потреби; настоянки йоду; настоянки на медичні потреби; нутрицевтичні препарати на терапевтичні або медичні потреби; обкурювальні палички; обкурювальні препарати на медичні потреби; обкурювальні таблетки; облатки на фармацевтичні потреби; олівці від бородавок; олія скипидарна на фармацевтичні потреби; опіати; опій; оподельдок; ополіскувачі для порожнини рота на медичні потреби; отрута для щурів; отрути; палички локриці на фармацевтичні потреби; папір для гірчичників; папір проти молі; паразитициди; пастилки на фармацевтичні потреби; пектин на фармацевтичні потреби; пелюшки поглинаючі для немовлят; пелюшки поглинаючі для хворих на нетримання; пепсини на фармацевтичні потреби; пептони на фармацевтичні потреби; перев'язувальні матеріали медичні; перекис водню на медичні потреби; перлинна пудра на медичні потреби; пестициди; пігулки антиоксидантні; пігулки для засмагання; пігулки для стримування апетиту; пігулки для схуднення; підгузки для домашніх тварин; підгузки для немовлят; підгузки для хворих на нетримання; підгузки-трусики для немовлят; плазма крові; побічні продукти переробки злаків на дієтичні або медичні потреби; пов'язки на очі на медичні потреби; поживні добавки; поживні речовини для мікроорганізмів; поживні середовища для бактеріологічних культур; помади на медичні потреби; порошок із шпанських мушок; порошок піретруму; порцеляна для зубних протезів; послаб-

лювальні засоби; послаблюючі препарати; препарати бісмуту на фармацевтичні потреби; препарати в шприцах на медичні потреби; препарати від геморою; препарати від загрубілої шкіри ніг; препарати від обмороження; препарати для ванн на медичні потреби; препарати для дезодорування повітря; препарати для захисту від молі; препарати для знижування сексуальної активності; препарати для знищування домового гриба; препарати для знищування личинок; препарати для знищування мишей; препарати для знищування мух; препарати для знищування слимаків; препарати для знищування шкідливих рослин; препарати для знищування шкідливих тварин; препарати для знищування шкідників; препарати для лікування акне; препарати для лікування опіків; препарати для лікування педикульозу (педикуліциди); препарати для органотерапії; препарати для очищання повітря; препарати для пригнічування апетиту на медичні потреби; препарати для стерилізування; препарати для стерилізування ґрунту; препарати для чищення контактних лінз; препарати з алое вера на фармацевтичні потреби; препарати з мікроелементами для людей і тварин; препарати з мікроорганізмів для медичного або ветеринарного використання; препарати, що полегшують прорізування зубів; припарки; провідники хімічні для електрокардіографічних електродів; продукти для дитячого харчування; прокладки гігієнічні жіночі; проносні препарати; прополіс на фармацевтичні потреби; протеїнові дієтичні добавки; протеїнові добавки для тварин; протиастматичний чай; протимозольні кільця для ніг; протипаразитарні нашийники для тварин; протипаразитарні препарати; протиспорові препарати; п'явки на медичні потреби; радій на медичні потреби; радіоактивні речовини на медичні потреби; реактиви діагностичних біомаркерів на медичні потреби; рентгенологічні контрастні речовини на медичні потреби; репеленти; репеленти для обкурювання від комах; репеленти для собак; речовини, що сприяють травленню, на фармацевтичні потреби; рибне борошно на фармацевтичні потреби; риб'ячий жир; рицинова олія на медичні потреби; ріжки житні на фармацевтичні потреби; розчини для контактних лінз; розчинники для видалення лейкопластирів; ртутна мазь; сарсапарель на медичні потреби; свинцева вода; седативні препарати; серветки гігієнічні; серветки, просочені фармацевтичними розчинами; серотерапевтичні ліки; сикативи (сушильні препарати) на медичні потреби; сироватки крові; сиропи на фармацевтичні потреби; сірчані палички (дезінфікувальні засоби); скипидар на фармацевтичні потреби; снодійні засоби; солі для ванн з мінеральних вод; солі для ванн на медичні потреби; солі для нюхання від зомління; солі калію на медичні потреби; солі мінеральних вод; солі на медичні потреби; солі натрію на медичні потреби; солод на фармацевтичні потреби; солодові молочні напої на медичні потреби; сперма для штучного запліднювання; спирт на фармацевтичні потреби; сплави дорогоцінних металів на стоматологічні потреби; спринцювальні препарати на медичні потреби; стероїди; стовбурові клітини на ветеринарні потреби; стовбурові клітини на медичні потреби; стоматологічні абразиви; стоматологічні амальгами; стоматологічні амальгами, що містять золото; стоматологічні мастики; стоматологічні цементи; стрихнін; сублімоване м'ясо, призначене на медичні потреби; сублімовані продукти харчування, призначені на медичні потреби; сульфонаміди (ліки); супозиторії; таблетки для розсмоктування на фармацевтичні потреби; терапевтичні препарати для ванн; термальні води; тимол на фармацевтичні потреби; тирлич на фармацевтичні потреби; тонізуючі засоби (ліки); трави для куріння на медичні потреби; трав'яні чаї на медичні потреби; транквілізатори; трансплантати (живі тканини); труси абсорбувальні для хворих на нетримання; тютюнові екстракти (інсектициди); фармацевтичні препарати; фармацевтичні препарати від лупи; фармацевтичні препарати для догляду за шкірою; фармацевтичні препарати для лікування сонячних опіків; фармацевтичні препарати на основі вапна; фармацевтичні продукти; фенол на фармацевтичні потреби; фенхель на медичні потреби; ферменти на фармацевтичні потреби; ферментні препарати на ветеринарні потреби; фітотерапевтичні препарати на медичні потреби; формальдегід на фармацевтичні потреби; фосфати на фармацевтичні потреби; фунгіциди; хімікати для лікування винограду, ураженого хворобою; хіміко-фармацевтичні препарати; хімічні препарати для діагностування вагітності; хімічні препарати для лікування зернових культур, уражених сажковими хворобами; хімічні препарати для лікування мілдью; хімічні препарати для лікування філоксери; хімічні препарати на ветеринарні потреби; хімічні препарати на медичні потреби; хімічні препарати на фармацевтичні потреби; хімічні реактиви на медичні або ветеринарні потреби; хінін на медичні потреби; хінолін на медичні потреби; хірургічні імплантати, що складаються з живих тканин; хірургічні клеї; хірургічні перев'язувальні матеріали; хліб для діабетиків, призначений для медичного використання; хлороформ; цвіт сірковий на фармацевтичні потреби; цементи для копит тварин; цукерки лікувальні; цукерки на медичні потреби; цукор на медичні потреби; шампуні проти педикульозу; щоденні прокладки (гігієнічні); юююба лікувальна; ялапа.

---

(111) **281163** **(210)** **m 2018 15998**
(151) **25.08.2020** **(220)** **09.07.2018**
(181) **09.07.2028**
(732) **Амакса Фарма ЛТД (Amaxa Pharma LTD); 72 Хаммерсміт Роад, Лондон, W14 8TH, Велика Британія (72 Hammersmith Road, London, W14 8TH, United Kingdom) (GB)**

(540) Trevcor

(511)
Кл. 5: Абсорбційна бавовняна вата; абсорбційна вата; ад'юванти на медичні потреби; аерозолі охолоджувальні на медичні потреби; акарициди; аконітин; алкалоїди на медичні потреби; альбумінові дієтичні

добавки; альгінати на фармацевтичні потреби; альгінатні дієтичні добавки; альгіциди; альдегіди на фармацевтичні потреби; амінокислоти на ветеринарні потреби; амінокислоти на медичні потреби; анальгетики; анестетики; антибактеріальне мило; антибактеріальні мийні засоби для рук; антибіотики; антигельмінтні препарати; антидіуретичні препарати; антисептики; антисептична бавовняна вата; аптечки першої допомоги, заповнені; асептична бавовняна вата; ацетат алюмінію на фармацевтичні потреби; ацетати на фармацевтичні потреби; бавовняна вата на медичні потреби; бактерицидні засоби; бактерійні отрути; бактерійні препарати для медичного та ветеринарного використання; бактеріологічні препарати для медичного та ветеринарного використання; бальзами на медичні потреби; бальзамічні препарати на медичні потреби; бджолине маточне молочко на фармацевтичні потреби; безтютюнові сигарети на медичні потреби; бинти для перев'язування; бікарбонат натрію на фармацевтичні потреби; білкові препарати на медичні потреби; білкові харчові продукти на медичні потреби; біологічні препарати на ветеринарні потреби; біологічні препарати на медичні потреби; біоциди; бісмут азотнокислий основний на фармацевтичні потреби; борошно грубого помелу на фармацевтичні потреби; борошно з насіння льону на фармацевтичні потреби; борошно на фармацевтичні потреби; бром на фармацевтичні потреби; бронхолітичні препарати; вагінальні промивальні засоби на медичні потреби; вазелін на медичні потреби; вакцини; вата на медичні потреби; ватні палички на медичні потреби; ветеринарні препарати; винний камінь на фармацевтичні потреби; відвари на фармацевтичні потреби; вітамінні препарати; води мінеральні на медичні потреби; водний розчин хлоралю на фармацевтичні потреби; волокно дієтичне; вугілля деревне на фармацевтичні потреби; в'яжучі речовини на медичні потреби; гази на медичні потреби; галова кислота на фармацевтичні потреби; гваякол на фармацевтичні потреби; гелі для стимулювання сексуального збудження; гематоген; гемоглобін; гемостатичні олівці; гербіциди; гігієнічні панталони; гігієнічні тампони; гігієнічні труси; гідрастин; гідрастинін; гірчиця на фармацевтичні потреби; гірчична олія на медичні потреби; гірчичники; гліцерин на медичні потреби; гліцерофосфати; глюкоза на медичні потреби; гомогенізовані продукти харчування, призначені на медичні потреби; гормони на медичні потреби; грязі для ванн; грязі лікувальні; губки для загоювання ран; гума на стоматологічні потреби; гумігут на медичні потреби; гур'юновий бальзам на медичні потреби; дезінфікувальне мило; дезінфікувальні засоби; дезінфікувальні засоби для хімічних туалетів; дезінфікувальні засоби на гігієнічні потреби; дезодоранти для одягу і текстильних виробів; дезодоранти, крім призначених для людей або тварин; деревина кедрова, що використовується як репелент; детергенти на медичні потреби; дигіталін; дитячі суміші; діагностичні препарати на ветеринарні потреби; діагностичні препарати на медичні потреби; діастаза на медичні потреби; дієтичні добавки для тварин; дієтичні добавки з бджолиного маточного молочка; дієтичні добавки з глюкози; дієтичні добавки з квіткового пилку; дієтичні добавки з косметичним ефектом; дієтичні добавки з насіння льону; дієтичні добавки з олії льону; дієтичні добавки з порошку ягід асаї; дієтичні добавки з прополісу; дієтичні добавки із зародків пшениці; дієтичні напої, призначені на медичні потреби; дієтичні речовини, призначені для медичного використання; дієтичні харчові продукти, призначені на медичні потреби; дріжджі на фармацевтичні потреби; дріжджові дієтичні добавки; евкаліпт на фармацевтичні потреби; евкаліптол на фармацевтичні потреби; екстракти рослин на фармацевтичні потреби; екстракти трав на медичні потреби; екстракти хмелю на фармацевтичні потреби; еліксири (фармацевтичні препарати); ензими на ветеринарні потреби; ензими на медичні потреби; ензимні дієтичні добавки; ензимні препарати на медичні потреби; естери на фармацевтичні потреби; естери целюлози на фармацевтичні потреби; етери на фармацевтичні потреби; етери целюлози на фармацевтичні потреби; жарознижувальні засоби; желатин на медичні потреби; жири для доїння; жири на ветеринарні потреби; жири на медичні потреби; жувальні гумки з нікотином, що використовуються як засоби для відмови від куріння; жувальні гумки на медичні потреби; заспокійливі препарати; захисні подушечки при бурситі великого пальця стопи; ізотопи на медичні потреби; імуностимулятори; індикаторний папір на ветеринарні потреби; індикаторний папір на медичні потреби; інсектициди; інсектицидні ветеринарні мийні засоби; інсектицидні шампуні для тварин; ірландський мох на медичні потреби; йод на фармацевтичні потреби; йодиди лужних металів на фармацевтичні потреби; йодиди на фармацевтичні потреби; йодоформ; казеїнові дієтичні добавки; каломель (фунгіцид); камеді на медичні потреби; камфора на медичні потреби; камфорна олія на медичні потреби; капсули для ліків; карболінеум (паразитицид); каустики на фармацевтичні потреби; каустичні олівці; кашу на фармацевтичні потреби; квасія на медичні потреби; квебрахо на медичні потреби; кисень на медичні потреби; кислоти на фармацевтичні потреби; кисневі ванни; кістковий цемент на хірургічні та ортопедичні потреби; клейкі препарати для ловіння мух; клейкі смуги на медичні потреби; клейкі стрічки на медичні потреби; клеючі препарати для зубних протезів; кокаїн; колаген на медичні потреби; колодій на фармацевтичні потреби; компреси; контрацептиви хімічні; кора ангустури на медичні потреби; кора кондуранго на медичні потреби; кора кротонова; кора мангрового дерева на фармацевтичні потреби; кора миробаланова на фармацевтичні потреби; кора на фармацевтичні потреби; кора хінного дерева на медичні потреби; коріння ревеню на фармацевтичні потреби; корпія на медичні потреби; краплі для очей; крем з винного каменю на фармацевтичні потреби; креозот на фармацевтичні потреби; кров на медичні потреби; кровоочищальні засоби; кровоспинні препарати; кропова олія на медичні потреби; крохмаль на дієтичні або фармацевтичні потреби; культури біологічних тканин на ветеринарні потреби; культури біологічних тканин на медичні потреби; культури мікроорганізмів для

медичного або ветеринарного використання; курарре; лаки для зубів; лактаційні вкладки; лактоза (молочний цукор) на фармацевтичні потреби; лейкопластири; лецитин на медичні потреби; лецитинові дієтичні добавки; липкий папір для ловіння мух; ліки від закрепів; ліки для людей; ліки на ветеринарні потреби; ліки на медичні потреби; ліки на стоматологічні потреби; лікувальне коріння; лікувальне мило; лікувальний корм для тварин; лікувальний чай; лікувальні засоби від мозолів; лікувальні засоби від надмірного пітніння; лікувальні засоби від надмірного пітніння ніг; лікувальні зубні порошки і пасти; лікувальні лосьйони для волосся; лікувальні лосьйони після гоління; лікувальні напої; лікувальні настої; лікувальні олії; лікувальні парфумерно-косметичні препарати; лікувальні препарати для росту волосся; лікувальні розчини для промивання очей; лікувальні сухі шампуні; лікувальні трави; лікувальні шампуні; лікувальні шампуні для домашніх тварин; лініменти; локриця на фармацевтичні потреби; лосьйони на ветеринарні потреби; лосьйони на фармацевтичні потреби; лубриканти інтимні; лупулін на фармацевтичні потреби; магнезія на фармацевтичні потреби; мазі від сонячних опіків; мазі на фармацевтичні потреби; мазі проти обмороження на фармацевтичні потреби; марля для перев'язування; масажні свічки лікувальні; матеріали для зубних відбитків; матеріали для пломбування зубів; медичний спирт; медичні аптечки переносні, заповнені; медичні препарати для схуднення; мелісова вода на фармацевтичні потреби; менструальні тампони; ментол; мигдалеве молоко на фармацевтичні потреби; мийні засоби для собак (інсектициди); мийні засоби для тварин (інсектициди); мийні засоби для худоби (інсектициди); мінеральні біологічно активні харчові добавки; моделювальний віск стоматологічний; молескін на медичні потреби; молоко сухе для дитячого харчування; молочні суміші для дитячого харчування; молочні ферменти на фармацевтичні потреби; морська вода для лікувальних ванн; м'ята на фармацевтичні потреби; наліпки з вітамінними добавками; наліпки з нікотином, що використовуються як засоби для відмови від куріння; наплічні пов'язки на хірургічні потреби; наривні засоби; наркотики; насіння льону на фармацевтичні потреби; настоянки йоду; настоянки на медичні потреби; нутрицевтичні препарати на терапевтичні або медичні потреби; обкурювальні палички; обкурювальні препарати на медичні потреби; обкурювальні таблетки; облатки на фармацевтичні потреби; олівці від бородавок; олія скипидарна на фармацевтичні потреби; опіати; опій; оподельдок; ополіскувачі для порожнини рота на медичні потреби; отрута для щурів; отрути; палички локриці на фармацевтичні потреби; папір для гірчичників; папір проти молі; паразитициди; пастилки на фармацевтичні потреби; пектин на фармацевтичні потреби; пелюшки поглинаючі для немовлят; пелюшки поглинаючі для хворих на нетримання; пепсини на фармацевтичні потреби; пептони на фармацевтичні потреби; перев'язувальні матеріали медичні; перекис водню на медичні потреби; перлинна пудра на медичні потреби; пестициди; пігулки антиоксидантні; пігулки для засмагання; пігулки для стримування апетиту; пігулки для схуднення; підгузки для домашніх тварин; підгузки для немовлят; підгузки для хворих на нетримання; підгузки-трусики для немовлят; плазма крові; побічні продукти переробки злаків на дієтичні або медичні потреби; пов'язки на очі на медичні потреби; поживні добавки; поживні речовини для мікроорганізмів; поживні середовища для бактеріологічних культур; помади на медичні потреби; порошок із шпанських мушок; порошок піретруму; порцеляна для зубних протезів; послаблювальні засоби; послаблюючі препарати; препарати бісмуту на фармацевтичні потреби; препарати в шприцах на медичні потреби; препарати від геморою; препарати від загрубілої шкіри ніг; препарати від обмороження; препарати для ванн на медичні потреби; препарати для дезодорування повітря; препарати для захисту від молі; препарати для знижування сексуальної активності; препарати для знищування домового гриба; препарати для знищування личинок; препарати для знищування мишей; препарати для знищування мух; препарати для знищування слимаків; препарати для знищування шкідливих рослин; препарати для знищування шкідливих тварин; препарати для знищування шкідників; препарати для лікування акне; препарати для лікування опіків; препарати для лікування педикульозу (педикуліциди); препарати для органотерапії; препарати для очищання повітря; препарати для пригнічування апетиту на медичні потреби; препарати для стерилізування; препарати для стерилізування ґрунту; препарати для чищення контактних лінз; препарати з алое вера на фармацевтичні потреби; препарати з мікроелементами для людей і тварин; препарати з мікроорганізмів для медичного або ветеринарного використання; препарати, що полегшують прорізування зубів; припарки; провідники хімічні для електрокардіографічних електродів; продукти для дитячого харчування; прокладки гігієнічні жіночі; проносні препарати; прополіс на фармацевтичні потреби; протеїнові дієтичні добавки; протеїнові добавки для тварин; протиастматичний чай; протимозольні кільця для ніг; протипаразитарні нашийники для тварин; протипаразитарні препарати; протиспорові препарати; п'явки на медичні потреби; радій на медичні потреби; радіоактивні речовини на медичні потреби; реактиви діагностичних біомаркерів на медичні потреби; рентгенологічні контрастні речовини на медичні потреби; репеленти; репеленти для обкурювання від комах; репеленти для собак; речовини, що сприяють травленню, на фармацевтичні потреби; рибне борошно на фармацевтичні потреби; риб'ячий жир; рицинова олія на медичні потреби; ріжки житні на фармацевтичні потреби; розчини для контактних лінз; розчинники для видалення лейкопластирів; ртутна мазь; сарсапарель на медичні потреби; свинцева вода; седативні препарати; серветки гігієнічні; серветки, просочені фармацевтичними розчинами; серотерапевтичні ліки; сикативи (сушильні препарати) на медичні потреби; сироватки крові; сиропи на фармацевтичні потреби; сірчані палички (дезінфікувальні засоби); скипидар на фармацевтичні потреби; снодійні засоби; солі для ванн з мінеральних вод; солі для ванн на медичні потреби; солі для

нюхання від зомління; солі калію на медичні потреби; солі мінеральних вод; солі на медичні потреби; солі натрію на медичні потреби; солод на фармацевтичні потреби; солодові молочні напої на медичні потреби; сперма для штучного запліднювання; спирт на фармацевтичні потреби; сплави дорогоцінних металів на стоматологічні потреби; спринцювальні препарати на медичні потреби; стероїди; стовбурові клітини на ветеринарні потреби; стовбурові клітини на медичні потреби; стоматологічні абразиви; стоматологічні амальгами; стоматологічні амальгами, що містять золото; стоматологічні мастики; стоматологічні цементи; стрихнін; сублімоване м'ясо, призначене на медичні потреби; сублімовані продукти харчування, призначені на медичні потреби; сульфонаміди (ліки); супозиторії; таблетки для розсмоктування на фармацевтичні потреби; терапевтичні препарати для ванн; термальні води; тимол на фармацевтичні потреби; тирлич на фармацевтичні потреби; тонізуючі засоби (ліки); трави для куріння на медичні потреби; трав'яні чаї на медичні потреби; транквілізатори; трансплантати (живі тканини); труси абсорбувальні для хворих на нетримання; тютюнові екстракти (інсектициди); фармацевтичні препарати; фармацевтичні препарати від лупи; фармацевтичні препарати для догляду за шкірою; фармацевтичні препарати для лікування сонячних опіків; фармацевтичні препарати на основі вапна; фармацевтичні продукти; фенол на фармацевтичні потреби; фенхель на медичні потреби; ферменти на фармацевтичні потреби; ферментні препарати на ветеринарні потреби; фітотерапевтичні препарати на медичні потреби; формальдегід на фармацевтичні потреби; фосфати на фармацевтичні потреби; фунгіциди; хімікати для лікування винограду, ураженого хворобою; хімікофармацевтичні препарати; хімічні препарати для діагностування вагітності; хімічні препарати для лікування зернових культур, уражених сажковими хворобами; хімічні препарати для лікування мілдью; хімічні препарати для лікування філоксери; хімічні препарати на ветеринарні потреби; хімічні препарати на медичні потреби; хімічні препарати на фармацевтичні потреби; хімічні реактиви на медичні або ветеринарні потреби; хінін на медичні потреби; хінолін на медичні потреби; хірургічні імплантати, що складаються з живих тканин; хірургічні клеї; хірургічні перев'язувальні матеріали; хліб для діабетиків, призначений для медичного використання; хлороформ; цвіт сірковий на фармацевтичні потреби; цементи для копит тварин; цукерки лікувальні; цукерки на медичні потреби; цукор на медичні потреби; шампуні проти педикульозу; щоденні прокладки (гігієнічні); ююба лікувальна; ялапа.

---

(111) **281164** **(210)** **m 2018 15999**
(151) **25.08.2020** **(220)** **09.07.2018**
(181) **09.07.2028**
(732) **Амакса Фарма ЛТД (Amaxa Pharma LTD); 72 Хаммерсміт Роад, Лондон, W14 8TH, Велика Британія (72 Hammersmith Road, London, W14 8TH, United Kingdom) (GB)**

(540) **Cristalmina**

(511)
Кл. 5: Абсорбційна бавовняна вата; абсорбційна вата; ад'юванти на медичні потреби; аерозолі охолоджувальні на медичні потреби; акарициди; аконітин; алкалоїди на медичні потреби; альбумінові дієтичні добавки; альгінати на фармацевтичні потреби; альгінатні дієтичні добавки; альгіциди; альдегіди на фармацевтичні потреби; амінокислоти на ветеринарні потреби; амінокислоти на медичні потреби; анальгетики; анестетики; антибактеріальне мило; антибактеріальні мийні засоби для рук; антибіотики; антигельмінтні препарати; антидіуретичні препарати; антисептики; антисептична бавовняна вата; аптечки першої допомоги, заповнені; асептична бавовняна вата; ацетат алюмінію на фармацевтичні потреби; ацетати на фармацевтичні потреби; бавовняна вата на медичні потреби; бактерицидні засоби; бактерійні отрути; бактерійні препарати для медичного та ветеринарного використання; бактеріологічні препарати для медичного та ветеринарного використання; бальзами на медичні потреби; бальзамічні препарати на медичні потреби; бджолине маточне молочко на фармацевтичні потреби; безтютюнові сигарети на медичні потреби; бинти для перев'язування; бікарбонат натрію на фармацевтичні потреби; білкові препарати на медичні потреби; білкові харчові продукти на медичні потреби; біологічні препарати на ветеринарні потреби; біологічні препарати на медичні потреби; біоциди; бісмут азотнокислий основний на фармацевтичні потреби; борошно грубого помелу на фармацевтичні потреби; борошно з насіння льону на фармацевтичні потреби; борошно на фармацевтичні потреби; бром на фармацевтичні потреби; бронхолітичні препарати; вагінальні промивальні засоби на медичні потреби; вазелін на медичні потреби; вакцини; вата на медичні потреби; ватні палички на медичні потреби; ветеринарні препарати; винний камінь на фармацевтичні потреби; відвари на фармацевтичні потреби; вітамінні препарати; води мінеральні на медичні потреби; водний розчин хлоралю на фармацевтичні потреби; волокно дієтичне; вугілля деревне на фармацевтичні потреби; в'яжучі речовини на медичні потреби; гази на медичні потреби; галова кислота на фармацевтичні потреби; гваякол на фармацевтичні потреби; гелі для стимулювання сексуального збудження; гематоген; гемоглобін; гемостатичні олівці; гербіциди; гігієнічні панталони; гігієнічні тампони; гігієнічні труси; гідрастин; гідрастинін; гірчиця на фармацевтичні потреби; гірчична олія на медичні потреби; гірчичники; гліцерин на медичні потреби; гліцерофосфати; глюкоза на медичні потреби; гомогенізовані продукти харчування, призначені на медичні потреби; гормони на медичні потреби; грязі для ванн; грязі лікувальні; губки для загоювання ран; гума на стоматологічні потреби; гумігут на медичні потреби; гур'юновий бальзам на медичні потреби; дезінфікувальне мило; дезінфікувальні засоби; дезінфікувальні засоби для хімічних туалетів; дезінфікувальні засоби на гігієнічні потреби; дезодоранти для одягу і текстильних виро-

бів; дезодоранти, крім призначених для людей або тварин; деревина кедрова, що використовується як репелент; детергенти на медичні потреби; дигіталін; дитячі суміші; діагностичні препарати на ветеринарні потреби; діагностичні препарати на медичні потреби; діастаза на медичні потреби; дієтичні добавки для тварин; дієтичні добавки з бджолиного маточного молочка; дієтичні добавки з глюкози; дієтичні добавки з квіткового пилку; дієтичні добавки з косметичним ефектом; дієтичні добавки з насіння льону; дієтичні добавки з олії льону; дієтичні добавки з порошку ягід асаї; дієтичні добавки з прополісу; дієтичні добавки із зародків пшениці; дієтичні напої, призначені на медичні потреби; дієтичні речовини, призначені для медичного використання; дієтичні харчові продукти, призначені на медичні потреби; дріжджі на фармацевтичні потреби; дріжджові дієтичні добавки; евкаліпт на фармацевтичні потреби; евкаліптол на фармацевтичні потреби; екстракти рослин на фармацевтичні потреби; екстракти трав на медичні потреби; екстракти хмелю на фармацевтичні потреби; еліксири (фармацевтичні препарати); ензими на ветеринарні потреби; ензими на медичні потреби; ензимні дієтичні добавки; ензимні препарати на медичні потреби; естери на фармацевтичні потреби; естери целюлози на фармацевтичні потреби; етери на фармацевтичні потреби; етери целюлози на фармацевтичні потреби; жарознижувальні засоби; желатин на медичні потреби; жири для доїння; жири на ветеринарні потреби; жири на медичні потреби; жувальні гумки з нікотином, що використовуються як засоби для відмови від куріння; жувальні гумки на медичні потреби; заспокійливі препарати; захисні подушечки при бурситі великого пальця стопи; ізотопи на медичні потреби; імуностимулятори; індикаторний папір на ветеринарні потреби; індикаторний папір на медичні потреби; інсектициди; інсектицидні ветеринарні мийні засоби; інсектицидні шампуні для тварин; ірландський мох на медичні потреби; йод на фармацевтичні потреби; йодиди лужних металів на фармацевтичні потреби; йодиди на фармацевтичні потреби; йодоформ; казеїнові дієтичні добавки; каломель (фунгіцид); камеді на медичні потреби; камфора на медичні потреби; камфорна олія на медичні потреби; капсули для ліків; карболінеум (паразитицид); каустики на фармацевтичні потреби; каустичні олівці; кашу на фармацевтичні потреби; квасія на медичні потреби; квебрахо на медичні потреби; кисень на медичні потреби; кислоти на фармацевтичні потреби; кисневі ванни; кістковий цемент на хірургічні та ортопедичні потреби; клейкі препарати для ловіння мух; клейкі смуги на медичні потреби; клейкі стрічки на медичні потреби; клеючі препарати для зубних протезів; кокаїн; колаген на медичні потреби; колодій на фармацевтичні потреби; компреси; контрацептиви хімічні; кора ангустури на медичні потреби; кора кондуранго на медичні потреби; кора кротонова; кора мангрового дерева на фармацевтичні потреби; кора миробаланова на фармацевтичні потреби; кора на фармацевтичні потреби; кора хінного дерева на медичні потреби; коріння ревеню на фармацевтичні потреби; корпія на медичні потреби; краплі для очей; крем з винного каменю на фармацевтичні потреби; креозот на фармацевтичні потреби; кров на медичні потреби; кровоочищальні засоби; кровоспинні препарати; кропова олія на медичні потреби; крохмаль на дієтичні або фармацевтичні потреби; культури біологічних тканин на ветеринарні потреби; культури біологічних тканин на медичні потреби; культури мікроорганізмів для медичного або ветеринарного використання; кураре; лаки для зубів; лактаційні вкладки; лактоза (молочний цукор) на фармацевтичні потреби; лейкопластири; лецитин на медичні потреби; лецитинові дієтичні добавки; липкий папір для ловіння мух; ліки від закрепів; ліки для людей; ліки на ветеринарні потреби; ліки на медичні потреби; ліки на стоматологічні потреби; лікувальне коріння; лікувальне мило; лікувальний корм для тварин; лікувальний чай; лікувальні засоби від мозолів; лікувальні засоби від надмірного пітніння; лікувальні засоби від надмірного пітніння ніг; лікувальні зубні порошки і пасти; лікувальні лосьйони для волосся; лікувальні лосьйони після гоління; лікувальні напої; лікувальні настої; лікувальні олії; лікувальні парфумерно-косметичні препарати; лікувальні препарати для росту волосся; лікувальні розчини для промивання очей; лікувальні сухі шампуні; лікувальні трави; лікувальні шампуні; лікувальні шампуні для домашніх тварин; лініменти; локриця на фармацевтичні потреби; лосьйони на ветеринарні потреби; лосьйони на фармацевтичні потреби; лубриканти інтимні; лупулін на фармацевтичні потреби; магнезія на фармацевтичні потреби; мазі від сонячних опіків; мазі на фармацевтичні потреби; мазі проти обмороження на фармацевтичні потреби; марля для перев'язування; масажні свічки лікувальні; матеріали для зубних відбитків; матеріали для пломбування зубів; медичний спирт; медичні аптечки переносні, заповнені; медичні препарати для схуднення; мелісова вода на фармацевтичні потреби; менструальні тампони; ментол; мигдалеве молоко на фармацевтичні потреби; мийні засоби для собак (інсектициди); мийні засоби для тварин (інсектициди); мийні засоби для худоби (інсектициди); мінеральні біологічно активні харчові добавки; моделювальний віск стоматологічний; молескін на медичні потреби; молоко сухе для дитячого харчування; молочні суміші для дитячого харчування; молочні ферменти на фармацевтичні потреби; морська вода для лікувальних ванн; м'ята на фармацевтичні потреби; наліпки з вітамінними добавками; наліпки з нікотином, що використовуються як засоби для відмови від куріння; наплічні пов'язки на хірургічні потреби; наривні засоби; наркотики; насіння льону на фармацевтичні потреби; настоянки йоду; настоянки на медичні потреби; нутрицевтичні препарати на терапевтичні або медичні потреби; обкурювальні палички; обкурювальні препарати на медичні потреби; обкурювальні таблетки; облатки на фармацевтичні потреби; олівці від бородавок; олія скипидарна на фармацевтичні потреби; опіати; опій; оподельдок; ополіскувачі для порожнини рота на медичні потреби; отрута для щурів; отрути; палички локриці на фармацевтичні потреби; папір для гірчичників; папір проти молі; паразитициди; пастилки на фармацевтичні потре-

би; пектин на фармацевтичні потреби; пелюшки поглинаючі для немовлят; пелюшки поглинаючі для хворих на нетримання; пепсини на фармацевтичні потреби; пептони на фармацевтичні потреби; перев'язувальні матеріали медичні; перекис водню на медичні потреби; перлинна пудра на медичні потреби; пестициди; пігулки антиоксидантні; пігулки для засмагання; пігулки для стримування апетиту; пігулки для схуднення; підгузки для домашніх тварин; підгузки для немовлят; підгузки для хворих на нетримання; підгузки-трусики для немовлят; плазма крові; побічні продукти переробки злаків на дієтичні або медичні потреби; пов'язки на очі на медичні потреби; поживні добавки; поживні речовини для мікроорганізмів; поживні середовища для бактеріологічних культур; помади на медичні потреби; порошок із шпанських мушок; порошок піретруму; порцеляна для зубних протезів; послаблювальні засоби; послаблюючі препарати; препарати бісмуту на фармацевтичні потреби; препарати в шприцах на медичні потреби; препарати від геморою; препарати від загрубілої шкіри ніг; препарати від обмороження; препарати для ванн на медичні потреби; препарати для дезодорування повітря; препарати для захисту від молі; препарати для знижування сексуальної активності; препарати для знищування домового гриба; препарати для знищування личинок; препарати для знищування мишей; препарати для знищування мух; препарати для знищування слимаків; препарати для знищування шкідливих рослин; препарати для знищування шкідливих тварин; препарати для знищування шкідників; препарати для лікування акне; препарати для лікування опіків; препарати для лікування педикульозу (педикуліциди); препарати для органотерапії; препарати для очищання повітря; препарати для пригнічування апетиту на медичні потреби; препарати для стерилізування; препарати для стерилізування ґрунту; препарати для чищення контактних лінз; препарати з алое вера на фармацевтичні потреби; препарати з мікроелементами для людей і тварин; препарати з мікроорганізмів для медичного або ветеринарного використання; препарати, що полегшують прорізування зубів; припарки; провідники хімічні для електрокардіографічних електродів; продукти для дитячого харчування; прокладки гігієнічні жіночі; проносні препарати; прополіс на фармацевтичні потреби; протеїнові дієтичні добавки; протеїнові добавки для тварин; протиастматичний чай; протимозольні кільця для ніг; протипаразитарні нашийники для тварин; протипаразитарні препарати; протиспорові препарати; п'явки на медичні потреби; радій на медичні потреби; радіоактивні речовини на медичні потреби; реактиви діагностичних біомаркерів на медичні потреби; рентгенологічні контрастні речовини на медичні потреби; репеленти; репеленти для обкурювання від комах; репеленти для собак; речовини, що сприяють травленню, на фармацевтичні потреби; рибне борошно на фармацевтичні потреби; риб'ячий жир; рицинова олія на медичні потреби; ріжки житні на фармацевтичні потреби; розчини для контактних лінз; розчинники для видаляння лейкопластирів; ртутна мазь; сарсапарель на медичні потреби; свинцева вода; седативні препарати; серветки гігієнічні; серветки, просочені фармацевтичними розчинами; серотерапевтичні ліки; сикативи (сушильні препарати) на медичні потреби; сироватки крові; сиропи на фармацевтичні потреби; сірчані палички (дезінфікувальні засоби); скипидар на фармацевтичні потреби; снодійні засоби; солі для ванн з мінеральних вод; солі для ванн на медичні потреби; солі для нюхання від зомління; солі калію на медичні потреби; солі мінеральних вод; солі на медичні потреби; солі натрію на медичні потреби; солод на фармацевтичні потреби; солодові молочні напої на медичні потреби; сперма для штучного запліднювання; спирт на фармацевтичні потреби; сплави дорогоцінних металів на стоматологічні потреби; спринцювальні препарати на медичні потреби; стероїди; стовбурові клітини на ветеринарні потреби; стовбурові клітини на медичні потреби; стоматологічні абразиви; стоматологічні амальгами; стоматологічні амальгами, що містять золото; стоматологічні мастики; стоматологічні цементи; стрихнін; сублімоване м'ясо, призначене на медичні потреби; сублімовані продукти харчування, призначені на медичні потреби; сульфонаміди (ліки); супозиторії; таблетки для розсмоктування на фармацевтичні потреби; терапевтичні препарати для ванн; термальні води; тимол на фармацевтичні потреби; тирлич на фармацевтичні потреби; тонізуючі засоби (ліки); трави для куріння на медичні потреби; трав'яні чаї на медичні потреби; транквілізатори; трансплантати (живі тканини); труси абсорбувальні для хворих на нетримання; тютюнові екстракти (інсектициди); фармацевтичні препарати; фармацевтичні препарати від лупи; фармацевтичні препарати для догляду за шкірою; фармацевтичні препарати для лікування сонячних опіків; фармацевтичні препарати на основі вапна; фармацевтичні продукти; фенол на фармацевтичні потреби; фенхель на медичні потреби; ферменти на фармацевтичні потреби; ферментні препарати на ветеринарні потреби; фітотерапевтичні препарати на медичні потреби; формальдегід на фармацевтичні потреби; фосфати на фармацевтичні потреби; фунгіциди; хімікати для лікування винограду, ураженого хворобою; хімікофармацевтичні препарати; хімічні препарати для діагностування вагітності; хімічні препарати для лікування зернових культур, уражених сажковими хворобами; хімічні препарати для лікування мілдью; хімічні препарати для лікування філоксери; хімічні препарати на ветеринарні потреби; хімічні препарати на медичні потреби; хімічні препарати на фармацевтичні потреби; хімічні реактиви на медичні або ветеринарні потреби; хінін на медичні потреби; хінолін на медичні потреби; хірургічні імплантати, що складаються з живих тканин; хірургічні клеї; хірургічні перев'язувальні матеріали; хліб для діабетиків, призначений для медичного використання; хлороформ; цвіт сірковий на фармацевтичні потреби; цементи для копит тварин; цукерки лікувальні; цукерки на медичні потреби; цукор на медичні потреби; шампуні проти педикульозу; щоденні прокладки (гігієнічні); юююба лікувальна; ялапа.

(111) **281165** (210) **m 2018 16002**
(151) **25.08.2020** (220) **09.07.2018**
(181) **09.07.2028**
(732) **Горячев Сергій Вікторович;**
вул. Терешкової, 13, м. Одеса, 65001 (UA)

(540) **Sergio Vittory Jottre**

Серхио Виттори Хоттре

(511)
Кл. 16: Брошури; друкована продукція; друковані видання; друковані графічні роботи; журнали (періодичні видання); книги; книжки-комікси; навчальні матеріали (крім апаратів); періодичні видання друковані; підручники; посібники.
Кл. 41: Публікування електронних книжок та журналів у режимі он-лайн; публікування книжок; публікування текстів, крім рекламних.

---

(111) **281166** (210) **m 2018 16022**
(151) **25.08.2020** (220) **09.07.2018**
(181) **09.07.2028**
(732) **Приватне акціонерне товариство "Люботинський завод "Продтовари";**
вул. Слобожанська, 53, м. Люботин, Харківська обл., 62433 (UA)

(540) SILVER LAND

(511)
Кл. 16: Бланки друковані; блокноти (канцелярські товари); брошури; буклети; вивіски паперові або картонні; віскозні листи для обгортання; вітальні листівки; вощений папір; газети; графічні зображення; друкована продукція; етикетки паперові або картонні; інформаційні бюлетені; календарі; калька з зображеннями; калька паперова; калька тканинна; каталоги; конверти (канцелярські товари); конусні паперові пакети; коробки паперові або картонні; купони на знижку друковані; листи з відновленої целюлози для обгортання; листи паперові або пластмасові абсорбуючі, призначені для пакування харчових продуктів; листи паперові або пластмасові для контролювання вологості, призначені для пакування харчових продуктів; листівки рекламні; носові хустинки паперові; опакування для пляшок паперове або картонне; пакети для пляшок паперові або картонні; пакувальні (перекладкові, набивкові) матеріали паперові або картонні; папір для пакування; підставки паперові під вмістини для напоїв; підставки під пивні кухлі; підстилки паперові на столи; плакати; полотнища з написами або зображеннями паперові; прапори паперові; проспекти рекламні; рушники для обличчя паперові; рушники паперові; серветки настільні паперові; скатерки столові паперові; сумки (пакети, торбинки) паперові або пластмасові для пакування; таблички паперові або картонні.
Кл. 33: Алкогольні напої, крім пива; алкогольні напої, що містять фрукти; анісова настоянка (лікер); анісовий лікер; аперитиви; арак; байцзю (китайський алкогольний напій); бренді; вина; віскі; горілка; горілка вишнева; грушевий сидр; джин; дигестиви (лікери та алкогольні напої); коктейлі; кюрасо; лікери; медовуха (напій медовий); м'ятні лікери; напої алкогольні змішані, крім напоїв на основі пива; настоянки гіркі; ніра (алкогольний напій на основі цукрової тростини); перегінні алкогольні напої; пікети (вино з виноградних вичавків); рисовий спирт; ром; саке; сидр; спиртні напої; спиртові екстракти; спиртові есенції; фруктові екстракти спиртові.

---

(111) **281167** (210) **m 2018 16025**
(151) **25.08.2020** (220) **09.07.2018**
(181) **09.07.2028**
(732) **Резніченко Юлія Володимирівна;**
вул. Бабушкіна, 28/32, кв. 23, м. Дніпро, 49009 (UA)

(540) СЕРЦЕ ПРИРОДИ

(511)
Кл. 3: Абразиви; абразивне полотно; абразивне скляне полотно; абразивний папір; аерозолі для освіження подиху; алмазний пил (абразив); алюмінієві галуни (в'яжучі засоби); амбра (парфумерія); аміак (леткий луг) (мийний засіб); антиперспіранти (парфумерно-косметичні препарати); антистатики на побутові потреби; ароматизатори для напоїв (ефірні олії); ароматизатори для тістечок, тортів (ефірні олії); ароматизатори для харчових продуктів (ефірні олії); ароматичні палички; ароматичні речовини (ефірні олії); ароматичні суміші пелюсток (пахощі); бальзами, крім призначених на медичні потреби; бергамотова олія; білила косметичні; блиск для губ; бодянова есенція; вагінальні промивальні засоби для особистої гігієни або для дезодорування; вазелін на косметичні потреби; вата на косметичні потреби; ватні палички на косметичні потреби; вибілювальна сода; вибілювальні препарати для прання; вибілювальні препарати на косметичні потреби; вибілювальні препарати на побутові потреби; вибілювальні солі; візерунки перевідні на косметичні потреби; віск для взуття; віск для вусів; віск для депіляції; віск для паркетної підлоги; віск для підлоги; воски для вичиненої шкіри; вулканічний попіл для чищення; в'яжучі речовини на косметичні потреби; ганчірки, просочені мийними засобами для чищення; гаультерієва олія; гелі для вибілювання зубів; геліотропін; гераніол; гострильні препарати; грим; губна помада; дезодоранти для домашніх тварин; дезодоранти для людей або тварин; дезодорувальне мило; детергенти, крім призначених для використання у виробничих процесах та на медичні потреби; духмяна вода; духмяна деревина; екстракти квітів (парфумерія); екстракти трав на косметичні потреби; ефірні есенції; ефірні олії; ефірні олії кедрові; ефірні олії лимонні; ефірні олії цитронові; жавелева вода; жасминна олія; жири на косметичні потреби; забарвлювальні речовини для волосся; забарвлювальні речовини для туалетів; захисні препарати

для вичиненої шкіри (полірувальні); знебарвлювальні препарати; знежирювачі, крім призначених для використання у виробничих процесах; зубні порошки і пасти; іонон (парфумерія); камені для гоління (в'яжучі засоби); карбід кремнію (абразив); карбіди металів (абразиви); клеючі препарати для кріплення штучних вій; клеючі препарати для кріплення штучного волосся; клеючі препарати на косметичні потреби; колагенові препарати на косметичні потреби; кондиціонери для догляду за волоссям; кора мильного дерева для миття та прання; корунд (абразив); косметика; косметика для брів; косметика для дітей; косметика для тварин; косметичні маски; косметичні препарати для ванн; косметичні препарати для випрямляння волосся; косметичні препарати для вій; косметичні препарати для догляду за шкірою; косметичні препарати для схуднення; кравецький віск; креми для взуття; креми для вибілювання шкіри; креми для вичиненої шкіри; креми для полірування; креми косметичні; крокус; крохмаль для надавання блиску білизні; крохмаль для прання; кускове туалетне мило; лавандова вода; лавандова олія; ладан; лаки для волосся; лаки для нігтів; лосьйони для волосся; лосьйони на косметичні потреби; лосьйони після гоління; масажні гелі, крім призначених на медичні потреби; масажні свічки на косметичні потреби; мастики протиковзні для підлоги; мигдалева олія; мигдалеве мило; мигдалеве молоко на косметичні потреби; мийна сода для чищення; мило для гоління; мило для яскравлення текстилю; мило кускове; мило проти надмірного потовиділення; мило проти пітніння ніг; мило; мускус (парфумерія); м'ята для парфумерних виробів; м'ятна есенція (ефірна олія); набори косметики; наждак; наждачне полотно; наждачний папір; наклейки декоративні на нігті; нейтралізанти для перманентного завивання; обкурювальні препарати (парфумерія); одеколони; олівці для брів; олівці косметичні; олії для догляду за тілом; олії для парфумів; олії на косметичні потреби; олії чистильні; олія скипидарна для знежирювання; ополіскувачі для порожнини рота, крім призначених на медичні потреби; основи для квіткових парфумів; осушувальні речовини для посудомийних машин; очищальне молочко для догляду за тілом; очищальні засоби для інтимної гігієни нелікувальні; очищальні препарати; очищальні розчини; парфумерні вироби; парфумерно-косметичні препарати; парфуми; пасти для ременів для правлення бритв; пемза; перекис водню на косметичні потреби; полірувальний віск; полірувальний папір; полірувальний порошок; полірувальні камені; полірувальні препарати; полірувальні препарати для взуття; полірувальні препарати для меблів та підлоги; помади на косметичні потреби; пом'якшувачі тканин для прання; пральна синька; пральні препарати; препарати для ароматизації повітря; препарати для ванн, крім призначених на медичні потреби; препарати для вибілювання вичиненої шкіри; препарати для видалення воску з підлоги (очищальні препарати); препарати для видалення іржі; препарати для видалення лаків; препарати для видалення лакофарбового покриття; препарати для видалення накипу на побутові потреби; препарати для видалення плям; препарати для видалення політур; препарати для гоління; препарати для депіляції; препарати для догляду за нігтями; препарати для завивання волосся; препарати для замочування білизни; препарати для засмагання (косметичні); препарати для знімання макіяжу; препарати для макіяжу; препарати для надавання блиску (полірувальні); препарати для надавання блиску білизні; препарати для надавання блиску листю рослин; препарати для освіження подиху для особистої гігієни; препарати для полірування зубних протезів; препарати для розблоковування засмічених стічних труб; препарати для розгладжування (крохмалення); препарати для сухого чищення; препарати для чищення зубних протезів; препарати для чищення шпалер; препарати з алое вера на косметичні потреби; пристрої для ароматизації повітря з паличками-дифузорами; пудра для макіяжу; рідини для зняття лаку з нігтів; рідини для чищення вітрового скла; рідини протиковзні для підлоги; розчини для промивання очей, не на медичні потреби; сафрол; саше для духмянення білизни; серветки, просочені косметичними лосьйонами; серветки, просочені препаратами для знімання макіяжу; скипидар для знежирювання; смужки для вибілювання зубів; смужки для освіження подиху; сода лужна; солі для ванн, крім призначених на медичні потреби; сонцезахисні препарати; спринцювальні препарати для інтимної гігієни або для дезодорування (парфумерно-косметичні препарати); стиснене повітря в контейнерах для чищення або видалення пилу; сухі шампуні; талькова присипка для догляду за тілом; терпени (ефірні олії); трепел для полірування; трояндова олія; туалетна вода; туш для вій; фарби для бороди; фарби для волосся; фарби косметичні; фітокосметичні препарати; футляри для губної помади; хімікати для яскравлення барв під час прання на побутові потреби; хна (косметичний барвник); чистильна крейда; чистильні препарати; чистильні препарати хімічні на побутові потреби; шампуні для домашніх тварин (нелікувальні препарати для догляду за тваринами); шампуні для тварин (нелікувальні препарати для догляду за тваринами); шампуні; шевський вар; шевський віск; шліфувальна шкурка; шліфувальне полотно; шліфувальні камені; шліфувальні препарати; штучні вії; штучні нігті.

---

(111) **281168** **(210)** **m 2018 16026**
(151) **25.08.2020** **(220)** **09.07.2018**
(181) **09.07.2028**
(732) **Резніченко Юлія Володимирівна; вул. Бабушкіна, 28/32, кв. 23, м. Дніпро, 49009 (UA)**

(540)

HEART
OF NATURE

(511)
Кл. 3: Абразиви; абразивне полотно; абразивне скляне полотно; абразивний папір; аерозолі для освіження

подиху; алмазний пил (абразив); алюмінієві галуни (в'яжучі засоби); амбра (парфумерія); аміак (леткий луг) (мийний засіб); антиперспіранти (парфумерно-косметичні препарати); антистатики на побутові потреби; ароматизатори для напоїв (ефірні олії); ароматизатори для тістечок, тортів (ефірні олії); ароматизатори для харчових продуктів (ефірні олії); ароматичні палички; ароматичні речовини (ефірні олії); ароматичні суміші пелюсток (пахощі); бальзами, крім призначених на медичні потреби; бергамотова олія; білила косметичні; блиск для губ; бодянова есенція; вагінальні промивальні засоби для особистої гігієни або для дезодорування; вазелін на косметичні потреби; вата на косметичні потреби; ватні палички на косметичні потреби; вибілювальна сода; вибілювальні препарати для прання; вибілювальні препарати на косметичні потреби; вибілювальні препарати на побутові потреби; вибілювальні солі; візерунки перевідні на косметичні потреби; віск для взуття; віск для вусів; віск для депіляції; віск для паркетної підлоги; віск для підлоги; воски для вичиненої шкіри; вулканічний попіл для чищення; в'яжучі речовини на косметичні потреби; ганчірки, просочені мийними засобами для чищення; гаултерієва олія; гелі для вибілювання зубів; геліотропін; гераніол; гострильні препарати; грим; губна помада; дезодоранти для домашніх тварин; дезодоранти для людей або тварин; дезодорувальне мило; детергенти, крім призначених для використання у виробничих процесах та на медичні потреби; духмяна вода; духмяна деревина; екстракти квітів (парфумерія); екстракти трав на косметичні потреби; ефірні есенції; ефірні олії; ефірні олії кедрові; ефірні олії лимонні; ефірні олії цитронові; жавелева вода; жасминна олія; жири на косметичні потреби; забарвлювальні речовини для волосся; забарвлювальні речовини для туалетів; захисні препарати для вичиненої шкіри (полірувальні); знебарвлювальні препарати; знежирювачі, крім призначених для використання у виробничих процесах; зубні порошки і пасти; іонон (парфумерія); камені для гоління (в'яжучі засоби); карбід кремнію (абразив); карбіди металів (абразиви); клеючі препарати для кріплення штучних вій; клеючі препарати для кріплення штучного волосся; клеючі препарати на косметичні потреби; колагенові препарати на косметичні потреби; кондиціонери для догляду за волоссям; кора мильного дерева для миття та прання; корунд (абразив); косметика; косметика для брів; косметика для дітей; косметика для тварин; косметичні маски; косметичні препарати для ванн; косметичні препарати для випрямляння волосся; косметичні препарати для вій; косметичні препарати для догляду за шкірою; косметичні препарати для схуднення; кравецький віск; креми для взуття; креми для вибілювання шкіри; креми для вичиненої шкіри; креми для полірування; креми косметичні; крокус; крохмаль для надавання блиску білизні; крохмаль для прання; кускове туалетне мило; лавандова вода; лавандова олія; ладан; лаки для волосся; лаки для нігтів; лосьйони для волосся; лосьйони на косметичні потреби; лосьйони після гоління; масажні гелі, крім призначених на медичні потреби; масажні свічки на косметичні потреби; мастики протиковзні для підлоги; мигдалева олія; мигдалеве мило; мигдалеве молоко на косметичні потреби; мийна сода для чищення; мило для гоління; мило для яскравлення текстилю; мило кускове; мило проти надмірного потовиділення; мило проти пітніння ніг; мило; мускус (парфумерія); м'ята для парфумерних виробів; м'ятна есенція (ефірна олія); набори косметики; наждак; наждачне полотно; наждачний папір; наклейки декоративні на нігті; нейтралізанти для перманентного завивання; обкурювальні препарати (парфумерія); одеколони; олівці для брів; олівці косметичні; олії для догляду за тілом; олії для парфумів; олії на косметичні потреби; олії чистильні; олія скипидарна для знежирювання; ополіскувачі для порожнини рота, крім призначених на медичні потреби; основи для квіткових парфумів; осушувальні речовини для посудомийних машин; очищальне молочко для догляду за тілом; очищальні засоби для інтимної гігієни нелікувальні; очищальні препарати; очищальні розчини; парфумерні вироби; парфумерно-косметичні препарати; парфуми; пасти для ременів для правлення бритв; пемза; перекис водню на косметичні потреби; полірувальний віск; полірувальний папір; полірувальний порошок; полірувальні камені; полірувальні препарати; полірувальні препарати для взуття; полірувальні препарати для меблів та підлоги; помади на косметичні потреби; пом'якшувачі тканин для прання; пральна синька; пральні препарати; препарати для ароматизації повітря; препарати для ванн, крім призначених на медичні потреби; препарати для вибілювання вичиненої шкіри; препарати для видаляння воску з підлоги (очищальні препарати); препарати для видаляння іржі; препарати для видаляння лаків; препарати для видаляння лакофарбового покриття; препарати для видаляння накипу на побутові потреби; препарати для видаляння плям; препарати для видаляння політур; препарати для гоління; препарати для депіляції; препарати для догляду за нігтями; препарати для завивання волосся; препарати для замочування білизни; препарати для засмагання (косметичні); препарати для знімання макіяжу; препарати для макіяжу; препарати для надавання блиску (полірувальні); препарати для надавання блиску білизні; препарати для надавання блиску листю рослин; препарати для освіження подиху для особистої гігієни; препарати для полірування зубних протезів; препарати для розблоковування засмічених стічних труб; препарати для розгладжування (крохмалення); препарати для сухого чищення; препарати для чищення зубних протезів; препарати для чищення шпалер; препарати з алое вера на косметичні потреби; пристрої для ароматизації повітря з паличками-дифузорами; пудра для макіяжу; рідини для зняття лаку з нігтів; рідини для чищення вітрового скла; рідини протиковзні для підлоги; розчини для промивання очей, не на медичні потреби; сафрол; саше для духмяненння білизни; серветки, просочені косметичними лосьйонами; серветки, просочені препаратами для знімання макіяжу; скипидар для знежирювання; смужки для вибілювання зубів; смужки для освіження подиху; сода лужна; солі для ванн, крім призначених на медичні потреби; сонцезахисні препарати; сприн-

цювальні препарати для інтимної гігієни або для дезодорування (парфумерно-косметичні препарати); стиснене повітря в контейнерах для чищення або видалення пилу; сухі шампуні; талькова присипка для догляду за тілом; терпени (ефірні олії); трепел для полірування; трояндова олія; туалетна вода; туш для вій; фарби для бороди; фарби для волосся; фарби косметичні; фітокосметичні препарати; футляри для губної помади; хімікати для яскравлення барв під час прання на побутові потреби; хна (косметичний барвник); чистильна крейда; чистильні препарати; чистильні препарати хімічні на побутові потреби; шампуні для домашніх тварин (нелікувальні препарати для догляду за тваринами); шампуні для тварин (нелікувальні препарати для догляду за тваринами); шампуні; шевський вар; шевський віск; шліфувальна шкурка; шліфувальне полотно; шліфувальні камені; шліфувальні препарати; штучні вії; штучні нігті.

---

(111) **281169** **(210)** **m 2018 16030**
(151) **25.08.2020** **(220)** **09.07.2018**
(181) **09.07.2028**
(732) **Шаринов Євгеній Павлович;**
просп. Слобожанський, 1, кв. 178, м. Дніпро, 49000 (UA)

(540)

iFresh sport

ZERO

(511)

Кл. 32: Безалкогольні напої; води (напої); газовані води; напої енергетичні безалкогольні; коктейлі безалкогольні; лимонади; мінеральні води (напої); сидр безалкогольний; сиропи для напоїв; складники для виготовлення газованих вод; складники для виготовлення напоїв; смузі; спортивні напої, збагачені протеїном; столові води; сусла; тонізуючі охолоджуючі напої.

---

(111) **281170** **(210)** **m 2018 16053**
(151) **25.08.2020** **(220)** **09.07.2018**
(181) **09.07.2028**
(732) **Товариство з обмеженою відповідальністю "РОНФАРМ";**
вул. Олени Теліги, 4, м. Київ, 04112 (UA)

(540)

СОРБИ-НОРМ
SORBI-NORM

(511)

Кл. 3: Косметика; косметичні маски; косметичні препарати для догляду за шкірою; косметичні препарати для схуднення; креми косметичні.

Кл. 5: Біологічно активні харчові добавки до їжі; дієтичні добавки рослинного походження; дієтичні добавки для людини; мінеральні біологічно активні харчові добавки; поживні (харчові) добавки рослинного походження; вугілля деревне на фармацевтичні потреби; дієтичні речовини, призначені для медичного використання; ентеросорбенти; кровоочищальні засоби; лікувально-профілактичні препарати, що застосовуються при погіршенні роботи шлунково-кишкового тракту, дисбактеріозі, діареї, шлункових розладах, харчових отруєннях та інтоксикації; пігулки антиоксидантні; лікувальні препарати антиоксидантної та поновлювальної дії (лікувальні препарати); лікувальні препарати для нормалізації обміну речовин; фармацевтичні препарати; фармацевтичні продукти.

Кл. 35: Адміністративне оброблення замовлень на купівлю; аукціонний продаж; веб-індексування на комерційні або рекламні потреби; вивчання ринку; демонстрування товарів; маркетинг; оновлювання рекламних матеріалів; оновлювання та ведення даних у комп'ютерних базах даних; організовування виставок на комерційні або рекламні потреби; організовування ярмарків на комерційні або рекламні потреби; послуги закупівельні для інших (закуповування товарів та замовляння послуг для інших підприємств); послуги щодо оптового продажу фармацевтичних, ветеринарних і гігієнічних препаратів та товарів медичного призначення; послуги щодо роздрібного продажу фармацевтичних, ветеринарних і гігієнічних препаратів та товарів медичного призначення; пошук спонсорів; пошукова оптимізація для сприяння продажам; представляння товарів на засобах інформування з метою роздрібного продажу; пряме поштове рекламування; публікування рекламних текстів; радіорекламування; рекламування; рекламування з оплатою переходів на веб-сторінку за рекламним оголошенням; рекламування через комп'ютерну мережу в режимі он-лайн щодо товарів 3 та 5 класів, зазначених у переліку; розміщування в одному місці, на користь іншим особам, інформації щодо товарів 3 та 5 класів, зазначених у переліку, яке дає змогу споживачам зручно оглядати та замовляти ці товари за допомогою каталогів посилкової торгівлі або електронних засобів, через веб-сайти або програми телемагазинів; розміщування в одному місці, асортименту товарів 3 та 5 класів, зазначених у переліку (крім їх транспортування), яке дає змогу покупцям зручно оглядати і купувати ці товари у магазинах роздрібної торгівлі, на підприємствах оптової торгівлі; розповсюджування зразків; розповсюджування рекламних матеріалів; розробляння рекламних матеріалів; систематизування інформації у комп'ютерні бази даних; сприяння продажам для інших; створювання рекламних фільмів; телевізійне рекламування; телемаркетингові послуги; усі вищезазначені послуги, пов'язані з введенням в цивільний обіг товарів 3 та 5 класів, зазначених у переліку.

---

(111) **281171** (210) **m 2018 16066**
(151) **25.08.2020** (220) **09.07.2018**
(181) **09.07.2028**
(591) червоний, темно-коричневий, білий
(732) **Поплавський Михайло Михайлович; вул. Срібнокільська, 4, кв. 127, м. Київ, 02095 (UA)**

(540)

Дивись кольорову копію з оригіналу зображення знака в кінці бюлетеня

(511)
Кл. 35: Рекламування; адміністративне оброблення замовлень на купівлю; комерційне інформування та поради для споживачів у виборі товарів і послуг; комерційне керування ліцензуванням товарів і послуг для інших; маркетинг; надавання онлайнових торговельних майданчиків для покупців та продавців товарів і послуг; організовування виставок на комерційні або рекламні потреби; організовування ярмарків на комерційні або рекламні потреби; послуги закупівельні для інших (закуповування товарів та послуг для інших підприємств); пошукова оптимізація для сприяння продажам; представляння товарів на засобах інформування з метою роздрібного продажу; прокат торговельних автоматів; прокат торговельних стендів; розміщування в одному місці, на користь іншим особам, асортименту товарів, в тому числі: кави, чаю, какао, замінників кави, кавових ароматизаторів, кавових напоїв з молоком, какаових напоїв з молоком, квіток або листя рослин, що використовуються як замінники чаю, напоїв на основі кави, напоїв на основі какао, напоїв на основі ромашки та трав, напоїв на основі чаю, напоїв на основі шоколаду, чаю охолодженого, топінгів фруктових, шоколадних напоїв з молоком (крім їх транспортування) та рекламної інформації щодо надаваних послуг, яке дає змогу покупцям зручно оглядати і купувати ці товари в магазинах роздрібної торгівлі, підприємствах оптової торгівлі, за допомогою торговельних автоматів, каталогів посилкової торгівлі або через веб-сайти або програми телемагазинів.
Кл. 43: Послуги із забезпечування їжею та напоями; кейтерингові послуги щодо забезпечування їжею та напоями; орендування приміщень для зустрічей; послуги барів; послуги їдалень; послуги кафе; послуги кафетеріїв; послуги ресторанів; послуги ресторанів самообслуговування; послуги снек-барів; прокат диспенсерів для питної води; прокат обладнання для куховарення та приготування напоїв із кави, чаю, какао, шоколаду; прокат стільців, столів, столової білизни, скляного посуду; створювання композицій з харчових продуктів.

(111) **281172** (210) **m 2018 16077**
(151) **25.08.2020** (220) **09.07.2018**
(181) **09.07.2028**
(732) **Лаванд Дженерал Трейдінг ФЗЕ. (Lawand General Trading FZE.); ДЖАФЗА ВЬЮ - ЛОБ 19 - 2603, ДЖЕБЕЛЬ-АЛІ, П.О. Бокс: 113518, Дубай, Об'єднані Арабські Емірати (JAFZA VIEW - LOB 19 – 2603, JEBEL ALI, P.O. Box: 113518, Dubai, United Arab Emirates) (AE)**

(540)

Candy

(511)
Кл. 34: Тютюн; курильне приладдя; сірники; сигарниці; портсигари; сигаретні фільтри; сигарети; сигарети, що містять замінники тютюну, не на медичні потреби; сигарили; трави для куріння; запальнички для курців.

(111) **281173** (210) **m 2018 16087**
(151) **25.08.2020** (220) **10.07.2018**
(181) **10.07.2028**
(591) темно-синій, червоний, білий
(732) **Ткаченко Олександр Віталійович; вул. Регенераторна, 4, кв. 7-202, м. Київ, 02160 (UA)**

(540)

Дивись кольорову копію з оригіналу зображення знака в кінці бюлетеня

(511)
Кл. 12: Автобуси; автобуси далекого прямування; автомобілі вантажні; автомобілі легкові; автомобілі спортивні; автомобілі швидкої допомоги; автомобілі-бетономішалки; автомобільні капоти; автомобільні кузови; автомобільні ланцюги; автомобільні прикурювачі; автомобільні шасі; автомобільні шини; автономні підводні транспортні засоби для оглядань морського дна; авторефрижератори; автофургони житлові; аеростати теплові; амортизатори для автомобілів; амортизатори підвісок для транспортних засобів; антиблікові пристрої для транспортних засобів; багажники для транспортних засобів; багажники лижні для автомобілів; бампери автомобільні; бампери транспортних засобів; бандажі для коліс транспортних засобів; бандажі для маточин коліс; баржі; баркаси; безпечні крісла для дітей для транспортних засобів; безпілотні автомобілі (автономні автомобілі); бокові дзеркала для транспортних засобів; борти підйомні відкидні (частини наземних транспортних засобів); будиночки-автопричепи; буфери для рухомого залізничного складу; вагонетки; вагонетки перекидні вантажні; вагони залізничні; вагони спальні; вагони-ресторани; вагони-рефрижератори залізничні; велосипеди; велосипедні відкидні підніжки; велосипедні гальма; велосипедні двигуни; велосипедні дзвоники; велосипедні захисні сітки для

одягу; велосипедні керма; велосипедні колеса; велосипедні кошики; велосипедні ланцюги; велосипедні педалі; велосипедні рами; велосипедні сідла; велосипедні шатуни; велосипедні шестерні; велосипедні шини; велосипедні шини безкамерні; велосипедні щитки протигрязьові; верх відкидний для дитячих прогулянкових колясок; весла; весла для каное; весла кормові; вилкові автонавантажувачі; візки багажні; візки двоколісні; візки для залізничних вагонів; візки для покупок; візки для прибирання; візки для рибальського знаряддя; візки для шлангів; візки ливарні; візки перекидні; візки; візки-кліті на коліщатах; візки-скутери для людей з обмеженими можливостями; вікна для транспортних засобів; гайки, пристосовані для кріплення коліс транспортних засобів; гальма для транспортних засобів; гальмові башмаки для транспортних засобів; гальмові накладки для транспортних засобів; гальмові сегменти для транспортних засобів; гвинти (пропелери) для суден; гідравлічні системи для транспортних засобів; гідроплани; гідротрансформатори для наземних транспортних засобів; гірськолижні підіймачі; глісери; гольф-мобілі (транспортні засоби); гоночні автомобілі; гофровані частини переходів для зчленованих автобусів; гребні гвинти; гребні гвинти для човнів; гусеничні стрічки для транспортних засобів (роликові); гусеничні стрічки для транспортних засобів (тракторні); двері для транспортних засобів; двигуни для наземних транспортних засобів; демпферні пружини для транспортних засобів; джойстики для транспортних засобів; дзеркала заднього виду; димарі для локомотивів; димові труби для суден; дирижаблі; диски гальмові для транспортних засобів; дрезини; дрони військового призначення; дрони з відеокамерами; дрони з фотокамерами; дрони цивільного призначення; евакуатори для транспорту; електричні велосипеди; електродвигуни для наземних транспортних засобів; залізничні зчепи; заслони від сонця, пристосовані для автомобілів; затискачі спиць коліс; звукові сигнальні пристрої для транспортних засобів; землечерпалки (судна); зчепи до причепів для транспортних засобів; зчеплення для наземних транспортних засобів; ілюмінатори; кабіни для підвісних канатних доріг; камери для велосипедних шин; камери для пневматичних шин; каное; капоти двигунів для транспортних засобів; капоти для транспортних засобів; картери для деталей наземних транспортних засобів, крім призначених для двигунів; катапультні крісла для літальних апаратів; керма; кермові колеса для транспортних засобів; кікследи (сани); клапани для шин транспортних засобів; кліпси, пристосовані для кріплення частин автомобілів до кузовів автомобілів; ковпаки маточин коліс; колеса для рудникових вагонеток; колеса для транспортних засобів; коліщата для візків (транспортних засобів); колодки гальмові для автомобілів; коляски дитячі прогулянкові; коляски-люльки для немовлят; конвеєри підвісні; кораблі; коробки передач для наземних транспортних засобів; корпуси суден; космічні апарати; кочети для човнів; кранці для суден; кришки паливних баків для транспортних засобів; кріпильні планки (морські); крісельні підіймачі; крісла для транспортних засобів; крісла-візки; кузови для транспортних засобів; кузови перекидні для вантажних автомобілів; ланцюги протиковзні; латки клейкі гумові для ремонтування камер шин; літаки; літаки-амфібії; літальні апарати; локомотиви; маточини для велосипедних коліс; маточини для коліс транспортних засобів; механізми для керування суднами; монтажні опори двигуна для наземних транспортних засобів; мопеди; моторолери; мотоциклетні відкидні підніжки; мотоциклетні двигуни; мотоциклетні керма; мотоциклетні коляски; мотоциклетні ланцюги; мотоциклетні рами; мотоциклетні сідла; мотоцикли; муфти вільного ходу для наземних транспортних засобів; муфти для ніг для дитячих прогулянкових колясок; муфти для ніг для колясок-люльок для немовлят; муфти зчеплення для наземних транспортних засобів; набори інструментів для ремонтування камер шин; насоси для велосипедних шин; оббивка внутрішня для транспортних засобів; ободи велосипедних коліс; ободи коліс транспортних засобів; омнібуси; осі для транспортних засобів; осьові шийки; парашути; паси безпеки для крісел транспортних засобів; паси безпеки прив'язні для крісел транспортних засобів; передавальні зубчасті механізми для наземних транспортних засобів; передки артилерійської зброї (транспортні засоби); перекидачі (частини залізничних вагонів); підвіски пружинні для транспортних засобів; підголівники для крісел транспортних засобів; підніжки для транспортних засобів; пінні вставки для шин; повітроплавні апарати, машини та пристрої; повітряні насоси (приладдя для транспортних засобів); повітряні транспортні засоби; подушки безпеки (засоби безпеки для автомобілів); покажчики повертання на транспортних засобах виносні; покришки для пневматичних шин; поливальні автомашини; понтони; попільниці для автомобілів; пороми; причепи (транспортні засоби); причепи для велосипедів; причепи для перевезення велосипедів; противаги для балансування коліс транспортних засобів; протиковзні пристрої для шин транспортних засобів; протирадіжні пристрої для транспортних засобів; протирадіжні сигнальні пристрої для транспортних засобів; протимоскітні сітки для дитячих прогулянкових колясок; рангоути для суден; реактивні двигуни для наземних транспортних засобів; редуктори для наземних транспортних засобів; роботизовані автомобілі; розчіплювальні пристрої для суден; рухомий склад залізничний; рухомий склад фунікулерів; ручні візки; рушійні механізми для наземних транспортних засобів; самокати (транспортні засоби); сани (транспортні засоби); сани для рятувальних операцій; сигнальні пристрої заднього ходу для транспортних засобів; сітки багажні для транспортних засобів; скло вітрове; склоочисники вітрового скла; склоочисники фар; сміттєвози; снігоходи; спальні місця для транспортних засобів; спиці для велосипедних коліс; спиці коліс для транспортних засобів; спойлери для транспортних засобів; стапелі похилі для перевезення човнів; стрічки для відновлювання протекторів шин; суднові гаки; сумки, пристосовані для велосипедних багажників; сумки, пристосовані для велосипедних сідел; сумки, пристосовані для дитячих прогулянкових колясок; сумки, пристосовані для мотоциклетних багажників; тачки; тельфери (канатні підвісні дороги); торсіони для транспортних засобів; трактори; трамваї; трансмісії для наземних

транспортних засобів; трансмісійні вали для наземних транспортних засобів; трансмісійні ланцюги для наземних транспортних засобів; транспорт для військових перевезень; транспортні засоби броньовані; транспортні засоби водні; транспортні засоби електричні; транспортні засоби з дистанційним керуванням для підводних оглядань; транспортні засоби з дистанційним керуванням, крім іграшкових; транспортні засоби на повітряній подушці; транспортні засоби наземні, повітряні, водні та рейкові; транспортні засоби триколісні; транспортні засоби триколісні для доставки вантажів; турбіни для наземних транспортних засобів; тягачі аварійні для транспорту; тягові двигуни для наземних транспортних засобів; тягові ланцюги для наземних транспортних засобів; устаткування для підвісних канатних доріг; фланці для бандажів залізничних коліс; фунікулери; фургони (транспортні засоби); ходові частини транспортних засобів; човни; чохли для дитячих прогулянкових колясок; чохли для керм транспортних засобів; чохли на запасні колеса; чохли на запасні покришки; чохли на крісла для транспортних засобів; чохли на сідла велосипедів; чохли на сідла мотоциклів; чохли певної форми на транспортні засоби; шасі транспортних засобів; шатуни для наземних транспортних засобів, крім частин двигунів; шини пневматичні; шини тверді для коліс транспортних засобів; шипи для шин; шлюпбалки для піднімання та спускання човнів; шлюпки; шпангоути для суден; щитки протигрязьові; щогли для човнів; яхти.

Кл. 35: Адміністративна допомога щодо запитів про подання комерційних пропозицій; адміністративна допомога щодо запрошень до участі у тендерних процедурах; адміністративне оброблення замовлень на купівлю; адміністрування програм лояльності для клієнтів; адміністрування програм лояльності для постійних клієнтів авіакомпаній; аналізування собівартості; аудит підприємницької діяльності; аудит фінансовий; аукціонний продаж; аутсорсингове адміністративне керування для компаній; бухгалтерський облік; веб-індексування на комерційні або рекламні потреби; ведення бухгалтерських книг; ведення переговорів щодо укладання угод у сфері підприємницької діяльності для інших; вивчання ринку; визначання громадської думки; виписування рахунків; влаштовування передплати газет для інших; влаштовування передплати телекомунікаційних послуг для інших; готування платіжних документів; готування податкових декларацій; демонстрування товарів; довідкові послуги у сфері підприємницької діяльності; допомога в керуванні підприємницькою діяльністю; допомога у комерційному або промисловому керуванні; дорадчі послуги для керування підприємницькою діяльністю; дослідження щодо підприємницької діяльності; економічне прогнозування; забезпечування інформацією в сфері підприємницької діяльності за допомогою веб-сайтів; збирання інформації у комп'ютерні бази даних; збирання статистичних даних; інформування щодо підприємницької діяльності; керування діяльністю артистів-виконавців; керування діяльністю вільнонайманих працівників; керування діяльністю готелів; керування діяльністю спортсменів; керування діяльністю щодо програм з відшкодовування витрат для інших; керування підприємницькою діяльністю в перехідний період; комерційне інформування та поради для споживачів у виборі товарів і послуг; комерційне керування ліцензуванням товарів і послуг для інших; комп'ютеризоване ведення справ; консультування з керування персоналом; консультування з керування підприємницькою діяльністю; консультування з комунікаційних стратегій щодо рекламування; консультування з комунікаційної стратегії щодо зв'язків з громадськістю; консультування з організовування підприємницької діяльності; маркетинг; маркетинг у рамках робіт з видання програмного забезпечення; маркетинг цільовий; маркетингові досліджування; машинописні роботи; надавання інформації щодо комерційних та ділових контактів; надавання онлайнових торговельних майданчиків для покупців та продавців товарів і послуг; написання біографічних довідок для інших; написання резюме для інших; написання рекламних текстів; написання сценаріїв на рекламні потреби; оброблення текстів; оновлювання рекламних матеріалів; оновлювання та ведення даних у комп'ютерних базах даних; оновлювання та ведення інформації в реєстрах; оптимізація відвідуваності веб-сайтів; організовування виставок на комерційні або рекламні потреби; організовування показів мод на рекламні потреби; організовування ярмарків на комерційні або рекламні потреби; орендування рекламного місця; оформляння вітрин; оцінювання підприємницької діяльності; підбирання персоналу; поради щодо організовування і керування підприємницькою діяльністю; посередницькі послуги у сфері підприємницької діяльності щодо підбору потенційних приватних інвесторів для підприємців, які потребують фінансування; послуги агентств комерційного інформування; послуги агентств працевлаштування; послуги експертів з ефективності підприємницької діяльності; послуги з аутсорсингу (допомога у сфері підприємницької діяльності); послуги з керування підприємницькими проектами для об'єктів будівництва; послуги з комерційного посередництва; послуги з конкурентного розвідування ринку; послуги з макетування на рекламні потреби; послуги з нагадування про ділові зустрічі (офісні роботи); послуги з огляду преси; послуги з порівнювання цін; послуги з релокації для підприємств; послуги з розвідування ринку; послуги з фотокопіювання; послуги закупівельні для інших (закуповування товарів та послуг для інших підприємств); послуги зі складання графіків ділових зустрічей (офісні роботи); послуги зі створювання та керування списками подарунків; послуги із заповнювання податкової декларації; послуги імпортно-експортних агентств; послуги манекенників для рекламування або сприяння продажам; послуги рекламних агентств; послуги секретарів; послуги щодо зв'язків з громадськістю; послуги щодо оптового продажу фармацевтичних, ветеринарних і гігієнічних препаратів та товарів медичного призначення; послуги щодо роздрібного продажу завантажних музичних творів у цифровому форматі в режимі он-лайн; послуги щодо роздрібного продажу завантажних рингтонів у режимі он-лайн; послуги щодо роздрібного продажу заван-

тажних та попередньо записаних музичних творів та фільмів у режимі он-лайн; послуги щодо роздрібного продажу творів мистецтва художніми галереями; послуги щодо роздрібного продажу фармацевтичних, ветеринарних і гігієнічних препаратів та товарів медичного призначення; пошук даних у комп'ютерних файлах для інших; пошук спонсорів; пошукова оптимізація для сприяння продажам; представляння товарів на засобах інформування з метою роздрібного продажу; приймання телефонних дзвінків для недоступних абонентів; прокат білбордів (рекламних щитів); прокат офісних машин і обладнання; прокат рекламних матеріалів; прокат рекламного часу на засобах інформування; прокат торговельних автоматів; прокат торговельних стендів; прокат фотокопіювальних машин; пряме поштове рекламування; психологічне тестування для відбирання персоналу; публікування рекламних текстів; радіорекламування; реєстрування письмових повідомлень та даних; рекламування; рекламування з оплатою переходів на веб-сторінку за рекламним оголошенням; рекламування зовнішнє; рекламування поштою; рекламування через комп'ютерну мережу в режимі он-лайн; репродукування документів; розклеювання рекламних плакатів; розповсюджування зразків; розповсюджування рекламних матеріалів; розробляння рекламних матеріалів; розслідування у сфері підприємницької діяльності; систематизування інформації у комп'ютерні бази даних; складання звітів про стан рахунків; складання індексів інформації на комерційні або рекламні потреби; сприяння продажам для інших; сприяння продажам товарів і послуг шляхом спонсорської підтримки спортивних подій; створювання програм щодо замовляння товарів через телерекламу; створювання рекламних фільмів; стенографування; текстове записування інформації (офісні роботи); телевізійне рекламування; телемаркетингові послуги; узгоджування та укладання комерційних угод для третіх сторін; фахове консультування щодо підприємницької діяльності, розміщування в одному місці, на користь третіх осіб, товарів 1, 2, 3, 4, 5, 6, 7, 8, 9, 10, 11, 12, 13, 14, 15, 16, 17, 18, 19, 20, 21, 22, 23, 24, 25, 26, 27, 28, 29, 30, 31, 32, 33, 34 класів (крім їх транспортування), яке дає змогу покупцям зручно оглядати та купувати ці товари на підприємствах оптової та роздрібної торгівлі.

---

(111) **281174** **(210)** **m 2018 16097**
(151) **25.08.2020** **(220)** **10.07.2018**
(181) **10.07.2028**
(591) синій
(732) **Недержавна некомерційна професійна організація "Національна асоціація адвокатів України"; вул. Борисоглібська, 3, 2-й поверх, м. Київ, 04070 (UA)**

(540) UNBA NEXT GEN

Дивись кольорову копію з оригіналу зображення знака в кінці бюлетеня

(511)
Кл. 25: Одяг, взуття, наголовні убори.
Кл. 35: Рекламування; керування підприємницькою діяльністю; адміністрування у сфері підприємницької діяльності; офісні роботи.
Кл. 41: Освіта; забезпечування навчання; розважальні послуги; влаштовування спортивних і культурних заходів.
Кл. 45: Юридичні послуги; послуги з безпеки щодо фізичної охорони матеріального майна і фізичних осіб; персональні та соціальні послуги для задоволення потреб людини, що надаються іншими особами.

---

(111) **281175** **(210)** **m 2018 16098**
(151) **25.08.2020** **(220)** **10.07.2018**
(181) **10.07.2028**
(591) синій
(732) **Недержавна некомерційна професійна організація "Національна асоціація адвокатів України"; вул. Борисоглібська, 3, 2-й поверх, м. Київ, 04070 (UA)**

(540) НОВЕ ПОКОЛІННЯ АДВОКАТІВ

Дивись кольорову копію з оригіналу зображення знака в кінці бюлетеня

(511)
Кл. 41: Освіта; забезпечування навчання; розважальні послуги; влаштовування спортивних і культурних заходів.

---

(111) **281176** **(210)** **m 2018 16101**
(151) **25.08.2020** **(220)** **10.07.2018**
(181) **10.07.2028**
(732) **Недержавна некомерційна професійна організація "Національна асоціація адвокатів України"; вул. Борисоглібська, 3, 2-й поверх, м. Київ, 04070 (UA)**

(540) Young Lawyer Gathering

(511)
Кл. 41: Освіта; забезпечування навчання; розважальні послуги; влаштовування спортивних і культурних заходів.

---

(111) **281177** **(210)** **m 2018 16104**
(151) **25.08.2020** **(220)** **10.07.2018**
(181) **10.07.2028**
(732) **Швед Ірина Володимирівна; вул. Леніна, 83, с. Стрижівка, Любарський р-н, Житомирська обл., 12525 (UA)**

(540) BRANDISSIMO

(511)
Кл. 25: Одяг, взуття, наголовні убори; альби; апостольники; бандани (хустки); берети; боа (горжетки); боді (спідня білизна); ботильйони; бриджі; бутси футбольні; взуття для гри в футбол; бюстгальтери; бюст-

гальтери-корсети; валянки (взуття з валяної вовни); одяг верхній; передки взуттєві; взуття для купання; вилоги рукавів; манжети (одяг); вовняні куртки; водонепроникні костюми для катання на водних лижах; вставки для сорочок; вуалі (одяг); пояси-гаманці (одяг); гамаші; теплі панчішні вироби; гетри; краги; туфлі гімнастичні; одяг готовий; готові підкладки (частини одягу); грації; взуття дерев'яне; деталі металеві для взуття; джемпери; пуловери; светри; дитячі нагрудники непаперові; дитячі труси (спідня білизна); шапочки для душу; еспадрильї; жилети; безрукавки; знімні коміри; калоші; капелюхи; каптури (одяг); капці; каркаси (остови) для капелюхів; кашне; кишені для одягу; кімоно; кімоно для дзюдо; кімоно для карате; козирки (наголовні убори); козирки для наголовних уборів; колготки; комбінації (спідня білизна); комбінезони (одяг); коміри (одяг); корсажі (жіноча білизна); корсети (спідня білизна); костюми; костюми для купання; купальники; краватки; куртки; легінси (штани); рукавиці лижні; черевики лижні; лівреї; манишки для сорочок; мантильї; костюми маскарадні; маски для сну; митри (наголовні убори); мітенки; муфти (одяг); муфти для ніг неелектронагрівні; набійки для взуття; навушники (одяг); пов'язки наголовні (одяг); напівчоботи; натільний одяг; спідня білизна; одяг непромокальний; носкові частини взуття; одяг для автомобілістів; одяг для велосипедистів; одяг для гімнастики; одяг з вичиненої шкіри; одяг з габардину; одяг з джерсі; одяг із штучної шкіри; орарі; пальта; панталони; жіночі труси; панчішні вироби; панчохи; панчохи, що поглинають піт; одяг паперовий; капелюхи паперові (одяг); парки; пелерини; перев'язи для одягу; перукарські пеньюари; підбори; підв'язки для панчіх; підошви для взуття; підпахівники; підтяжки; шлейки для одягу (підтяжки); піжами; плавки; пластрони; плащі; взуття пляжне; одяг пляжний; пончо; пояси (одяг); придане для новонароджених (одяг); вироби протиковзні для взуття; п'ятки для панчіх; ранти для взуття; рибальський верхній одяг; ризи; робочий одяг; робочі халати; рукавички (одяг); сандалі; сандалі для купання; сарафани; сарі; саронги; сорочки; сорочки з короткими рукавами; спідниці; спідниці-шорти; спідні пояси; спідниці спідні; спідня білизна, що поглинає піт; спортивне взуття; спортивний трикотажний одяг; спортивні майки; туфлі спортивні; сукні; танцювальне трико; тоги; вироби трикотажні (одяг); труси; труси-боксери; туфлі; тюбетейки; ярмулки; тюрбани; устілки для взуття; фартухи (одяг); формений одяг; футболки; халати; халати банні; халяви чобіт; хустинки для нагрудних кишень; хустки нашийні; шарфи; хутро (одяг); накидки хутряні; циліндри (наголовні убори); чоботи; чоботи зі шнурками; шалі; шапки; кепки; шапочки для купання; шипи для футбольних бутсів; шкарпетки; шкарпетки, що поглинають піт; шлейки для панчіх; шлейки для шкарпеток; штани; штрипки для штанів; штрипки для гетрів; шуби.

Кл. 35: Рекламування; керування підприємницькою діяльністю; адміністрування у сфері підприємницької діяльності; офісні роботи; адміністративне оброблення замовлень на купівлю; адміністрування програм лояльності для клієнтів; адміністрування програм лояльності для постійних клієнтів авіакомпаній; аналізування собівартості; аудит підприємницької діяльності; аукціонний продаж; аутсорсингове адміністративне керування для компаній; бухгалтерський облік; ведення бухгалтерських книг; веб-індексування на комерційні або рекламні потреби; вивчання ринку; визначання громадської думки; виписування рахунків; влаштовування передплати газет для інших; влаштовування передплати телекомунікаційних послуг для інших; готування платіжних документів; готування податкових декларацій; демонстрування товарів; довідкові послуги у сфері підприємницької діяльності; допомога в керуванні підприємницькою діяльністю; допомога у комерційному або промисловому керуванні; дорадчі послуги для керування підприємницькою діяльністю; дослідження щодо підприємницької діяльності; економічне прогнозування; забезпечування інформацією в сфері підприємницької діяльності за допомогою веб-сайтів; збирання інформації у комп'ютерні бази даних; збирання статистичних даних; інформування щодо підприємницької діяльності; керування діяльністю артистів-виконавців; керування діяльністю вільнонайманих працівників; керування діяльністю готелів; керування діяльністю спортсменів; керування діяльністю щодо програм з відшкодовування витрат для інших; комерційне інформування та поради для споживачів (центри підтримки споживачів); комерційне керування ліцензуванням товарів і послуг для інших; комп'ютеризоване ведення справ; консультування з керування персоналом; консультування з керування підприємницькою діяльністю; консультування з організовування підприємницької діяльності; маркетинг; маркетингові дослідження; машинописні роботи; надавання інформації щодо комерційних та ділових контактів; надавання онлайнових торговельних майданчиків для покупців та продавців товарів і послуг; написання біографічних довідок для інших; написання резюме для інших; написання рекламних текстів; написання сценаріїв на рекламні потреби; оброблення текстів; оновлювання рекламних матеріалів; оновлювання та ведення даних у комп'ютерних базах даних; оптимізація відвідуваності веб-сайтів; організовування виставок на комерційні або рекламні потреби; організовування показів мод на рекламні потреби; організовування ярмарків на комерційні або рекламні потреби; орендування рекламного місця; оформлення вітрин; оцінювання підприємницької діяльності; підбирання персоналу; поради щодо організовування і керування підприємницькою діяльністю; послуги агентств комерційного інформування; послуги агентств працевлаштування; послуги експертів з ефективності підприємницької діяльності; послуги з аутсорсингу (допомога у сфері підприємницької діяльності); послуги з керування підприємницькими проектами для об'єктів будівництва; послуги з комерційного посередництва; послуги з макетування на рекламні потреби; послуги з нагадування про ділові зустрічі (офісні роботи); послуги з огляду преси; послуги з порівнювання цін; послуги закупівельні для інших (закуповування товарів та замовляння послуг для інших підприємств); послуги з релокації для підприємств; послуги з фотокопіювання; послуги зі складання графіків ділових зу-

стрічей (офісні роботи); послуги із заповнювання податкової декларації; послуги імпортно-експортних агентств; послуги манекенників для рекламування або сприяння продажам; послуги рекламних агентств; послуги секретарів; послуги щодо зв'язків з громадськістю; послуги щодо роздрібного продажу фармацевтичних, ветеринарних і гігієнічних препаратів та медичних товарів; послуги щодо оптового продажу фармацевтичних, ветеринарних і гігієнічних препаратів та медичних товарів; пошук даних у комп'ютерних файлах для інших; пошук спонсорів; пошукова оптимізація для сприяння продажам; представляння товарів на засобах інформування з метою роздрібного продажу; приймання телефонних дзвінків для недоступних абонентів; прокат білбордів (рекламних щитів); прокат офісних машин і обладнання; прокат рекламних матеріалів; прокат рекламного часу на засобах інформування; прокат торговельних автоматів; прокат торговельних стендів; прокат фотокопіювальних машин; пряме поштове рекламування; психологічне тестування для відбирання персоналу; публікування рекламних текстів; радіорекламування; рекламування з оплатою переходів на веб-сторінку за рекламним оголошенням; рекламування зовнішнє; розклеювання рекламних плакатів; рекламування поштою; рекламування через комп'ютерну мережу в режимі он-лайн; репродукування документів; розповсюджування зразків; розповсюджування рекламних матеріалів; розробляння рекламних матеріалів; розслідування у сфері підприємницької діяльності; систематизування інформації у комп'ютерні бази даних; складання звітів про стан рахунків; сприяння продажам для інших; створювання рекламних фільмів; стенографування; текстове записування інформації (офісні роботи); телевізійне рекламування; телемаркетингові послуги; узгоджування та укладання комерційних угод для третіх сторін; фахове консультування щодо підприємницької діяльності.

---

(111) **281178** **(210)** **m 2018 16147**
(151) **25.08.2020** **(220)** **10.07.2018**
(181) **10.07.2028**
(732) **Коваленко Максим Віталійович; вул. Паторжинського, 3, кв. 75, м. Дніпро, 49044 (UA)**

(540)

SUPSTATION

(511)

Кл. 39: Влаштовування круїзів; влаштовування транспортних перевезень для туристичних турів; доставляння повідомлень; доставляння посилок; доставляння товарів; доставляння товарів поштою на замовлення; забезпечування інформацією щодо напрямків руху на потреби подорожуючих; зберігання товарів; зберігання човнів; зберігання; знімання з мілин суден; інформування про рух транспорту; інформування щодо зберігання; інформування щодо перевезення; ліхтерні послуги; логістика транспортна; лоцманські послуги; морське перевезення; навігаційні послуги; орендування гаражів; орендування місць для паркування; орендування складів; пакування товарів; паркування автомобілів; пасажирське перевезення; перевезення; перевезення вантажними автомобілями; перевезення подорожуючих; перевезення прогулянковими човнами; перевезення човнами; перенесення вантажу; підіймання затонулих суден; пілотування; попереднє замовляння подорожей; попереднє замовляння транспортних засобів; поромне перевезення; посередницькі послуги у перевезенні; послуги з буксирування транспортних засобів у разі поломки; послуги з перевезення під час переїзду; послуги криголамів; послуги кур'єрів (доставляння повідомлень або товарів); послуги суднових брокерів; послуги таксі; послуги шоферів; послуги щодо рятування майна; прокат багажників на дах транспортних засобів; прокат водолазних дзвонів; прокат водолазних костюмів; прокат коней; прокат контейнерів для зберігання; прокат крісел-візків; прокат навігаційних систем; прокат транспортних засобів; прокат човнів; річкове перевезення; розвантажування вантажів; розподіляння води; рятувальні операції (перевезення); рятування на воді; рятування суден; супроводжування подорожуючих; транспортне експедирування; транспортні послуги для екскурсійних турів; фрахтування.

---

(111) **281179** **(210)** **m 2018 16161**
(151) **25.08.2020** **(220)** **10.07.2018**
(181) **10.07.2028**
(732) **Амадеус АЛС ГмбХ (Amadeus ALS GmbH); Himmelhofgasse 14, 1130, Wien, Austria (AT)(Гіммелгофгассе 14, 1130, Відень, Австрія (AT)**

(540)

Bim&Ba

(511)

Кл. 29: М'ясо, риба, птиця та дичина; м'ясні екстракти; законсервовані, заморожені, сухі та скуховарені фрукти і овочі; желе, джеми, варення; яйця; молоко та молочні продукти; харчові олії та жири; арахіс оброблений; арахісове масло; варення сухе; вироби з тіста на основі картоплі; поглазуровані сирки; горіхи зі смаковими та ароматичними добавками; горіхи оброблені; горіхові, горіхово-фруктові, горіхово-макові та фруктово-макові суміші, начинки, пасти, топінги; журавлинне варення; закуски на основі фруктів та овочів; зацукрований арахіс; зацукровані горіхи; збиті вершки; згущене молоко; згущені вершки; йогурт; йогурти з фруктами або фруктово-ягідними та зерновими наповнювачами; йогуртові напої; кисломолочні продукти; кисломолочні напої; кокосові горіхи сухі; коктейлі молочні; коктейлі молочні з фруктами; композиції з оброблених фруктів та овочів; конфітюри; корн-доги; креми на основі овочів; крокети; мармелад (фруктові та ягідні консерви); масло; масло топлене; шоколадне масло; масляний крем; мигдаль товчений; молочний крем; молочний

крем з какао та лісовими горіхами; молочні і сиркові десерти, крім кондитерських виробів; насіння оброблене, в тому числі підсолене, смажене; насіння оброблене зі смаковими та ароматичними добавками; насіння гарбузове оброблене; насіння соняшнику оброблене; овочеві та фруктові страви, снеки, крім кондитерських виробів; овочеві чипси; пилок, приготований як харчовий продукт; пресована фруктова та ягідна паста; родзинки; родзинки, поглазуровані цукром; сири; сирки, поглазуровані шоколадом; сирки з родзинками; сирки солодкі; сирники; сирні запіканки; снеки на основі родзинок, горіхів, насіння, сухофруктів; спреди (бутербродні пасти) на основі горіхів; сублімовані овочі; сухі молочні продукти; суміші, що містять жири, для бутербродів; сушені ягоди; тагіні (паста з насіння кунжуту); фініки; фрукти зацукровані; фрукти, поглазуровані цукром; фрукти, законсервовані спиртом; фруктова цедра; фруктовий м'якуш; фруктове повидло пресоване; фруктові желе; фруктові та ягідні консерви сухі; фруктові чипси; фундук оброблений; цукати; цукати з фруктів, цитрусових, ягід та овочів; цукати з овочів, фруктів та ягід (асорті); чипси картопляні; ядро соняшнику оброблене.

Кл. 30: Кава, чай, какао та замінники кави; рис; тапіока і саго; борошно та зернові продукти; хліб, кондитерські вироби; харчові льоди; цукор, мед, меляса; дріжджі, пекарські порошки; сіль; гірчиця; оцет, соуси (приправи); прянощі; морозиво; арахісові кондитерські вироби; арахіс, вкритий шоколадом або какао (кондитерські вироби); ароматичні суміші харчові; батончики злакові; батончики злакові з високим вмістом білка; батончики злакові пресовані з різноманітними добавками, в тому числі з ягодами, фруктами, сухофруктами, фініками, кокосом, цукатами, медом, горіхами, насінням, родзинками, соком, корицею, шоколадом; батончики рисові з різноманітними добавками; батончики з граноли; бісквіти (кондитерські вироби); борошняні кондитерські вироби; вареники (вироби з тіста з начинкою); вафлі; вафельні торти; вироби з тіста на основі борошна; вівсяні батончики пресовані; галетне печиво; печиво; горішки, вкриті шоколадом або какао; грильяж; грильяж глазурований; грильяжні цукерки; десерти (кондитерські вироби); дзеркальна глазур; драже (кондитерські вироби); дульсе-де-лече; желейні кондитерські вироби; желейні цукерки; закуски на основі злаків; закуски на основі рису; заморожений йогурт (льодяні кондитерські вироби); заморожений кефір (льодяні кондитерські вироби); заморожені пекарські напівфабрикати; зародки пшениці для споживання людьми; зернові снеки; зефір (кондитерські вироби); капкейки (борошняні кондитерські вироби); карамелі (цукерки); кекси; козинаки; козинаки горіхові; козинаки соняшникові; козинаки кунжутні; козинаки арахісові; кондитерські вироби з цукром; кондитерські вироби для прикрашання новорічних ялинок; крекери; круасани; крутони; кукурудза смажена; льодяники (цукерки); лукум (кондитерські вироби); макаруни (кондитерські вироби); марципани; марципанові начинки, пасти; мафіни (борошняні кондитерські вироби); мед з горіхами та родзинками; мед з горіхами та сухофруктами; мигдалеве печиво; мигдалеві кондитерські вироби; набори цукерок; нуга (кондитерські вироби); оброблене насіння, вкрите шоколадом або какао (кондитерські вироби); оброблене насіння, що використовується як приправа; онігірі (рисові кульки); пастила (кондитерські вироби); пастилки (кондитерські вироби); петіфури (тістечка); пластівці (зернові продукти); помадки (кондитерські вироби); пончики; попкорн; праліне; прикраси з цукерок для тортів, тістечок; пряники; пудинги; рисові батончики пресовані з різноманітними добавками, в тому числі: з ягодами, фруктами, сухофруктами, фініками, кокосом, цукатами, медом, горіхами, насінням, родзинками, соком, корицею, шоколадом; рисовий крекер; рисовий пудинг; рисові торти, тістечка; родзинки, вкриті шоколадом або какао (кондитерські вироби); рулети із різною начинкою (борошняні кондитерські вироби); сенбей (рисові крекери); солодощі (цукерки); сорбети (льоди); спреди (бутербродні пасти) на основі шоколаду; спреди (бутербродні пасти) шоколадні, що містять горіхи; сублімовані страви з рисом як основним інгредієнтом; суфле (кондитерські вироби); суфле шоколадне (кондитерські вироби); сухарики-грінки; сухарі; сухарики з різноманітними добавками; сухе печиво; тарти; тістечка; тістечка-цукерки; торти; фруктові та ягідні желе (кондитерські вироби); фруктово-грильяжні цукерки; халва; халва ванільна; халва глазурована; халва молочна; халва тахінна; халва соняшникова; халва шоколадна; халва фісташкова; халва з горіхами, родзинками, арахісом, какао, курагою, фісташками, кунжутом; халва на основі цукрової вати; хлібобулочні вироби; хлібці хрусткі; цукати з фруктів, цитрусових, ягід та овочів, вкриті шоколадом (кондитерські вироби); цукерки; цукерки на основі халви; чипси зернові; шоколад; шоколадні і шоколадно-горіхові десерти.

---

(111) **281180** **(210)** **m 2018 16184**
(151) **25.08.2020** **(220)** **10.07.2018**
(181) **10.07.2028**
(732) **ФМТМ Дістріб'юшн Лтд (FMTM Distribution Ltd); 3А енд 3Б Айл ов Мен Фріпорт, Балласалла IM9 2АП, Острів Мен (3A and 3B Isle of Man Freeport, Ballasalla IM9 2AP, ISLE OF MAN) (IM)**

(540) CAMOUFLAGE

(511)

Кл. 14: Дорогоцінні метали, необроблені або напівоброблені; сплави дорогоцінних металів; годинникові механізми; наручні годинники; хронометричні прилади; хронографи (годинники); хронометри; секундоміри з зупинником (апарати для замірювання часу під час занять спортом); годинники (настільні, баштові, настінні); рухомі деталі для механізмів годинників; складові частини та деталі для годинників, в тому числі наручних; ремінці для наручних годинників; браслети для годинників; застібки для годинникових браслетів; завідні головки для годинників; корпуси наручних годинників (частини наручних годинників); годинникові пружини; циферблати годинникові; стрілки годинників, в тому числі наручних; годинникові скельця; складові частини та де-

талі для будильників, секундомірів (з зупинником), хронометричних приладів; корпуси годинників; футляри для годинників, в тому числі наручних; футляри для демонстрування годинників; подарункові коробки та футляри для годинників, крім наручних; подарункові коробки та футляри для годинників; подарункові коробки та футляри для ювелірних виробів, запонок та шпильок для краваток; дорогоцінне каміння; напівдорогоцінне каміння; діаманти; біжутерія, що імітує дорогоцінне каміння; ювелірні вироби; біжутерія, в тому числі з напівдорогоцінного каміння; ювелірні прикраси; футляри для ювелірних виробів (скриньки); скриньки для ювелірних виробів з дорогоцінних металів; шпильки для краваток; запонки; брелоки (ювелірні вироби); скриньки для запонок; скриньки для шпильок для краваток; скриньки для брелоків (ювелірних виробів); футляри для демонстрування ювелірних виробів, запонок і шпильок для краваток; футляри для зберігання і перевезення, спеціально призначені для годинників; чохли для зберігання і перевезення, спеціально призначені для ювелірних виробів; подарункові футляри для брелоків (ювелірних виробів) та чохли для зберігання і перевезення, спеціально призначені для запонок, шпильок для краваток і брелоків (ювелірних виробів).

---

(111) **281181** **(210)** **m 2018 16186**
(151) **25.08.2020** **(220)** **10.07.2018**
(181) **10.07.2028**
(732) **ФМТМ Дістріб'юшн Лтд (FMTM Distribution Ltd); 3А енд 3Б Айл ов Мен Фріпорт, Балласалла IM9 2АП, Острів Мен (3A and 3B Isle of Man Freeport, Ballasalla IM9 2AP, ISLE OF MAN) (IM)**

(540) ENCHANTRESS

(511)
Кл. 14: Дорогоцінні метали, необроблені або напівоброблені; сплави дорогоцінних металів; годинникові механізми; наручні годинники; хронометричні прилади; хронографи (годинники); хронометри; секундоміри з зупинником (апарати для замірювання часу під час занять спортом); годинники (настільні, баштові, настінні); рухомі деталі для механізмів годинників; складові частини та деталі для годинників, в тому числі наручних; ремінці для наручних годинників; браслети для годинників; застібки для годинникових браслетів; завідні головки для годинників; корпуси наручних годинників (частини наручних годинників); годинникові пружини; циферблати годинникові; стрілки годинників, в тому числі наручних; годинникові скельця; складові частини та деталі для будильників, секундомірів (з зупинником), хронометричних приладів; корпуси годинників; футляри для годинників, в тому числі наручних; футляри для демонстрування годинників; подарункові коробки та футляри для годинників, крім наручних; подарункові коробки та футляри для годинників; подарункові коробки та футляри для ювелірних виробів, запонок та шпильок для краваток; дорогоцінне каміння; напівдорогоцінне каміння; діаманти; біжутерія, що імітує дорогоцінне каміння; ювелірні вироби; біжутерія, в тому числі з напівдорогоцінного каміння; ювелірні прикраси; футляри для ювелірних виробів (скриньки); скриньки для ювелірних виробів з дорогоцінних металів; шпильки для краваток; запонки; брелоки (ювелірні вироби); скриньки для запонок; скриньки для шпильок для краваток; скриньки для брелоків (ювелірних виробів); футляри для демонстрування ювелірних виробів, запонок і шпильок для краваток; футляри для зберігання і перевезення, спеціально призначені для годинників; чохли для зберігання і перевезення, спеціально призначені для ювелірних виробів; подарункові футляри для брелоків (ювелірних виробів) та чохли для зберігання і перевезення, спеціально призначені для запонок, шпильок для краваток і брелоків (ювелірних виробів).

---

(111) **281182** **(210)** **m 2018 16187**
(151) **25.08.2020** **(220)** **10.07.2018**
(181) **10.07.2028**
(732) **ФМТМ Дістріб'юшн Лтд (FMTM Distribution Ltd); 3А енд 3Б Айл ов Мен Фріпорт, Балласалла IM9 2АП, Острів Мен (3A and 3B Isle of Man Freeport, Ballasalla IM9 2AP, ISLE OF MAN) (IM)**

(540) MASTER BANKER

(511)
Кл. 14: Дорогоцінні метали, необроблені або напівоброблені; сплави дорогоцінних металів; годинникові механізми; наручні годинники; хронометричні прилади; хронографи (годинники); хронометри; секундоміри з зупинником (апарати для замірювання часу під час занять спортом); годинники (настільні, баштові, настінні); рухомі деталі для механізмів годинників; складові частини та деталі для годинників, в тому числі наручних; ремінці для наручних годинників; браслети для годинників; застібки для годинникових браслетів; завідні головки для годинників; корпуси наручних годинників (частини наручних годинників); годинникові пружини; циферблати годинникові; стрілки годинників, в тому числі наручних; годинникові скельця; складові частини та деталі для будильників, секундомірів (з зупинником), хронометричних приладів; корпуси годинників; футляри для годинників, в тому числі наручних; футляри для демонстрування годинників; подарункові коробки та футляри для годинників, крім наручних; подарункові коробки та футляри для годинників; подарункові коробки та футляри для ювелірних виробів, запонок та шпильок для краваток; дорогоцінне каміння; напівдорогоцінне каміння; діаманти; біжутерія, що імітує дорогоцінне каміння; ювелірні вироби; біжутерія, в тому числі з напівдорогоцінного каміння; ювелірні прикраси; футляри для ювелірних виробів (скриньки); скриньки для ювелірних виробів з дорогоцінних металів; шпильки для краваток; запонки; брелоки (ювелірні вироби); скриньки для запонок; скриньки для шпильок для краваток; скриньки для брелоків (ювелірних виробів); футляри для демонстрування ювелірних виробів, за-

понок і шпильок для краваток; футляри для зберігання і перевезення, спеціально призначені для годинників; чохли для зберігання і перевезення, спеціально призначені для ювелірних виробів; подарункові футляри для брелоків (ювелірних виробів) та чохли для зберігання і перевезення, спеціально призначені для запонок, шпильок для краваток і брелоків (ювелірних виробів).

---

(111) **281183** **(210)** **m 2018 16188**
(151) **25.08.2020** **(220)** **10.07.2018**
(181) **10.07.2028**
(732) **ФМТМ Дістріб'юшн Лтд (FMTM Distribution Ltd); 3А енд 3Б Айл ов Мен Фріпорт, Балласалла IM9 2АП, Острів Мен (3A and 3B Isle of Man Freeport, Ballasalla IM9 2AP, ISLE OF MAN) (IM)**

(540)

KRYPTON

(511)
Кл. 14: Дорогоцінні метали, необроблені або напівоброблені; сплави дорогоцінних металів; годинникові механізми; наручні годинники; хронометричні прилади; хронографи (годинники); хронометри; секундоміри з зупинником (апарати для замірювання часу під час занять спортом); годинники (настільні, баштові, настінні); рухомі деталі для механізмів годинників; складові частини та деталі для годинників, в тому числі наручних; ремінці для наручних годинників; браслети для годинників; застібки для годинникових браслетів; завідні головки для годинників; корпуси наручних годинників (частини наручних годинників); годинникові пружини; циферблати годинникові; стрілки годинників, в тому числі наручних; годинникові скельця; складові частини та деталі для будильників, секундомірів (з зупинником), хронометричних приладів; корпуси годинників; футляри для годинників, в тому числі наручних; футляри для демонстрування годинників; подарункові коробки та футляри для годинників, крім наручних; подарункові коробки та футляри для годинників; подарункові коробки та футляри для ювелірних виробів, запонок та шпильок для краваток; дорогоцінне каміння; напівдорогоцінне каміння; діаманти; біжутерія, що імітує дорогоцінне каміння; ювелірні вироби; біжутерія, в тому числі з напівдорогоцінного каміння; ювелірні прикраси; футляри для ювелірних виробів (скриньки); скриньки для ювелірних виробів з дорогоцінних металів; шпильки для краваток; запонки; брелоки (ювелірні вироби); скриньки для запонок; скриньки для шпильок для краваток; скриньки для брелоків (ювелірних виробів); футляри для демонстрування ювелірних виробів, запонок і шпильок для краваток; футляри для зберігання і перевезення, спеціально призначені для годинників; чохли для зберігання і перевезення, спеціально призначені для ювелірних виробів; подарункові футляри для брелоків (ювелірних виробів) та чохли для зберігання і перевезення, спеціально призначені для запонок, шпильок для краваток і брелоків (ювелірних виробів).

---

(111) **281184** **(210)** **m 2018 16189**
(151) **25.08.2020** **(220)** **10.07.2018**
(181) **10.07.2028**
(732) **Петрова Ганна Ігорівна; вул. Михайла Драгомирова, буд. 20, кв. 91, м. Київ, 01103 (UA)**

(540)

BTL
Business Travel Leisure

(511)
Кл. 39: Перевезення; пакування і зберігання товарів; влаштовування подорожей; автобусне перевезення; наймання (прокат) автомобілів; паркування автомобілів; наймання (прокат) перегонових автомобілів; автомобільне перевезення; наймання (орендування) місць на автостоянках; баржеве перевезення; перевезення коштовностей захищеним (броньованим) транспортом; буксирування; послуги з буксирування транспортних засобів у разі поломки; наймання (прокат) вагонів; перевезення суднами вантажів; послуги щодо експедирування (відправляння) вантажів; влаштовування подорожей морських; послуги водіїв; водіння транспортних засобів; водне перевезення; наймання (прокат) водолазних дзвонів; наймання (прокат) водолазних костюмів; водопостачання; розподіляння води; доставляння газет; наймання (орендування) гаражів; доставляння квітів; доставляння повідомлень; доставляння посилок; доставляння товарів; доставляння товарів поштою на замовлення; транспортні послуги для екскурсійних турів; розподіляння електричної енергії; розподіляння енергії; завантажування і розвантажування кораблів; залізничне перевезення; запускання супутників для інших; наймання (прокат) зберігальних вмістищ; фізичне зберігання даних або документів, записаних на електронних носіях; зберігання (товарів) на складах; інформування щодо зберігання (товарів) на складах; знімання з мілин суден; наймання (прокат) інвалідних візків; інформування про рух транспорту; інформування щодо перевезення; керування шлюзами судноплавних каналів; наймання (прокат) коней; послуги кур'єрів (доставляння повідомлень або товарів); послуги криголамів; перевезення меблів; морське перевезення; обгортання товарів; пасажирське перевезення; посередництво у перевезенні; послуги щодо перевезення; перевезення вантажними автомобілями; перевезення гужовим транспортом; перевезення і звалювання непотребу (сміття); перевезення подорожуючих; перенесення вантажу; підіймання затонулих суден; пілотування; повітряне

перевезення; попереднє замовляння подорожей; супроводжування подорожуючих; попереднє замовляння місць для подорожей; попереднє замовляння транспортних засобів; поромне перевезення; посередництво в морському перевезенні; посередництво у фрахтуванні; проводіння суден (лоцманські послуги); прогулянкові човни (послуги); наймання (прокат) рефрижераторів (холодильників); річкове перевезення; розвантажування вантажів; рятувальні операції (перевезення); послуги щодо рятування майна; рятування на воді; рятування суден; санітарне перевезення; наймання (орендування) складів; наймання (орендування) укритих стоянок для транспортних засобів; фрахтування (наймання) суден для перевезення вантажів; зберігання човнів; послуги таксі; трамвайне перевезення; наймання (прокат) транспортних засобів; наймання (прокат) пасажирських транспортних засобів; транспортування (переміщування) трубопроводами (трубопровідне переміщування); франкування пошти; наймання (прокат) човнів.

---

(111) 281185 **(210) m 2018 16203**
(151) 25.08.2020 **(220) 11.07.2018**
(181) 11.07.2028
(732) Мельник Мар'яна Євгенівна;
вул. Степана Бандери, 28, с. Зимна Вода, Пустомитівський р-н, Львівська обл., 81110 (UA)

(540)

(511)

Кл. 14: Агати; амулети (ювелірні вироби); анкери годинникові; атомні годинники; барабани годинникові; браслети (ювелірні вироби); браслети для наручних годинників; браслети з вишитого текстилю (ювелірні вироби); брошки (ювелірні вироби); будильники; гагат, необроблений або напівоброблений; годинники; годинники (настільні, баштові, настінні); годинники електричні; годинникові ланцюжки; годинникові механізми; годинникові пружини; годинникові скельця; діаманти; дорогоцінне каміння; дорогоцінні метали, необроблені або напівоброблені; дріт з дорогоцінних металів (ювелірні вироби); запонки; застібки для ювелірних виробів; затискачі для краваток; зливки дорогоцінних металів; значки з дорогоцінних металів; золоті нитки (ювелірні вироби); золото необроблене або коване; іридій; каблучки (ювелірні вироби); кабошони; католицькі чотки; кільця для ключів (рознімні кільця з брелоками або декоративними маячками); комплектуючі деталі та матеріали для ювелірних виробів; контрольні годинники; корпуси годинників; корпуси наручних годинників (частини наручних годинників); ланцюжки (ювелірні вироби); ланцюжки для ключів (рознімні кільця з брелоками або декоративними маячками); маятники годинникові; медалі; медальйони (ювелірні вироби); мідні жетони; місбаха (чотки); монети; намиста (ювелірні вироби); намистини для виготовлення ювелірних виробів; намисто із спресованого бурштину; напівдорогоцінне каміння; наручні годинники; нитки з дорогоцінних металів (ювелірні вироби); олівін (дорогоцінний камінь); осмій; паладій; перидот; перли (ювелірні вироби); підвіски для кілець ключів; підвіски для ланцюжків ключів; платина; погруддя з дорогоцінних металів; подарункові коробки для наручних годинників; подарункові коробки для ювелірних виробів; прикраси з гагату; прикрашальні шпильки; пряжа срібна; родій; рознімні кільця з дорогоцінних металів для ключів; розп'яття з дорогоцінних металів, крім ювелірних прикрас; розп'яття як ювелірні прикраси; рутеній; рухомі деталі для механізмів годинників; секундоміри (з зупинником); сережки; скриньки для ювелірних виробів; скриньки з дорогоцінних металів; сонячні годинники; сплави дорогоцінних металів; срібло необроблене або коване; срібні нитки (ювелірні вироби); статуї з дорогоцінних металів; стрази (біжутерія); стрілки годинників; стрілки наручних годинників; твори мистецтва з дорогоцінних металів; фігурки (статуетки) з дорогоцінних металів; футляри, що згортаються, для ювелірних виробів; християнські чотки; хронографи (годинники); хронометри; хронометричні прилади; хроноскопи; циферблати годинникові; шпильки (ювелірні вироби); шпильки для краваток; шпінелі (дорогоцінне каміння); ювелірні вироби; ювелірні вироби з жовтого бурштину; ювелірні вироби з клуазонне; ювелірні вироби зі слонової кістки; ювелірні підвіски; ювелірні прикраси для взуття; ювелірні прикраси для капелюхів.

Кл. 18: Альпенштоки; батоги; бирки багажні; бодрюш (газонепроникна плівка з кишок тварин); валізи; валізи багажні; вичинені шкури; віжки для водіння дітей; візитниці; вкладні органайзери для компактного укладання багажу; вмістини з вулканізованого волокна; вмістинки на ключі; вудила для тварин (упряж); вуздечки (упряж); гаманці; гаманці сітчасті; господарські сумки; гумові деталі для стремен; дорожні скрині; дорожні сумки; етикетки з вичиненої шкіри; замша, крім призначеної для чищення; застібки для сідел; канчуки багатокінцеві; каркаси для жіночих сумочок; каркаси для парасольок; кейси для документів; кишенькові гаманці; кільця для парасольок; клапани з вичиненої шкіри; кожухи з вичиненої шкіри для пружин; коробки з вичиненої шкіри або зі шкіряного картону; коробки з вичиненої шкіри для капелюхів; крупони (частини шкур); лайка (вичинена шкіра); ленчики для сідел; лимарні вироби; лямки для носіння немовлят; меблеві обшиви з вичиненої шкіри; мішки речові; молескін (штучна шкіра); набори сумок для подорожей (з вичиненої шкіри); наколінники для коней; налигачі (віжки); намордники; нашийники для тварин; недоуздки (оброті); несесери для туалетного приладдя незаповнені; нитки з вичиненої шкіри; нотні папки; обладунки для збруї; одяг для тварин; оздоби з вичиненої шкіри для меблів; парасольки від дощу; парасольки від сонця; паски вузькі з вичиненої шкіри; паски для військового спорядця; паски для ковзанів; паски для підборіддя з вичиненої шкіри; паски з вичиненої

шкіри (лимарні вироби); паски з вичиненої шкіри через плече (перевіси); підкови; пітники під кінські сідла; пляжні сумки; поводи, повідки з вичиненої шкіри; покривала для кінських сідел; покривала для тварин; попони для коней; попруги з вичиненої шкіри; портфелі з вичиненої шкіри; портфелі-папки; посторонки упряжеві; рандселі (японські шкільні ранці); ремені для стремен; ручки для парасольок; ручки для тримання господарських сумок; ручки для чемоданів; ручки тростин; рюкзаки (ранці); сідельні сумки; сідла кінські; сітки-сумки господарські; скриньки з вичиненої шкіри або зі шкіряного картону; спиці для парасольок; спортивні сумки; стремена; сумки (пакети, торбинки) з вичиненої шкіри для пакування; сумки для альпіністів; сумки для інструментів порожні; сумки для носіння дітей; сумки для одягу дорожні; сумки для покупок на коліщатах; сумки жіночі; сумки туристські; сумки; сумки-кенгуру для носіння дітей; торби для годування коней; трензелі; тростини для парасольок; тростини для піших прогулянок; тростини; тростини-сидіння; тфілін (філактерії); упряж для тварин; упряжеві паски; футляри для карток (бумажники); футляри для кредитних карток (гаманці); хомути для коней; хутро (шкурки); чапраки для коней; чемодани; чемодани моторизовані; чемодани на коліщатах; чохли для парасольок; шкільні ранці; шкіра штучна; шкіра, необроблена або напівоброблена; шкіряний картон; шкури тварин; шкури худоби; шнурки з вичиненої шкіри; шори (упряж); ягдташі (мисливське спорядження).

Кл. 25: Альби; апостольники; бандани (хустки); безрукавки; берети; боа (горжетки); боді (спідня білизна); ботильйони; бриджі; бутси футбольні; бюстгальтери; бюстгальтери-корсети; валянки (взуття з валяної вовни); взуття дерев'яне; взуття для гри в футбол; взуття для купання; взуття пляжне; взуття; вилоги рукавів; вироби протиковзні для взуття; вироби трикотажні (одяг); вовняні куртки; водонепроникні костюми для катання на водних лижах; вставки для сорочок; вуалі (одяг); гамаші; гетри; готові підкладки (частини одягу); грації; деталі металеві для взуття; джемпери; дитячі нагрудники з рукавами непаперові; дитячі нагрудники непаперові; дитячі труси (спідня білизна); еспадрильї; жилети; жилети рибальські; жіночі труси; знімні коміри; калоші; капелюхи; капелюхи паперові (одяг); каптури (одяг); капці; каркаси (остови) для капелюхів; кашне; кепки; кишені для одягу; кімоно; кімоно для дзюдо; кімоно для карате; козирки (наголовні убори); козирки для наголовних уборів; колготки; комбінації (спідня білизна); комбінезони (одяг); коміри (одяг); корсажі (жіноча білизна); корсети (спідня білизна); костюми; костюми для купання; костюми маскарадні; краватки; краги; круглі шапочки без крис; купальники; купальники гімнастичні; куртки; легінси (штани); ліврей; манжети (одяг); манишки; мантильї; маски для сну; митри (наголовні убори); мітенки; муфти (одяг); муфти для ніг неелектронагрівні; набійки для взуття; навушники (одяг); наголовні убори; накидки хутряні; напівчоботи; натільний одяг; носкові частини взуття; одяг верхній; одяг готовий; одяг для автомобілістів; одяг для велосипедистів; одяг для гімнастики; одяг з вичиненої шкіри; одяг з габардину; одяг з джерсі; одяг із штучної шкіри; одяг непромокальний; одяг паперовий; одяг пляжний; одяг; ораpі; пальта; панталони; панчішні вироби; панчохи; панчохи, що поглинають піт; парки; пелерини; перев'язи для одягу; передки взуттєві; перукарські пеньюари; підбори; підв'язки для панчіх; підошви для взуття; підпахівники; підтяжки; піжами; плавки; пластрони; плащі; пов'язки наголовні (одяг); пончо; пояси (одяг); пояси-гаманці (одяг); придане для новонароджених (одяг); пуловери; п'ятки для панчіх; ранти для взуття; ризи; робочий одяг; робочі халати; рукавиці лижні; рукавички (одяг); сандалі; сандалі для купання; сарафани; сарі; саронги; светри; сорочки; сорочки з короткими рукавами; спідниці; спідниці спідні; спідниці-шорти; спідні пояси; спідня білизна; спідня білизна, що поглинає піт; спортивне взуття; спортивний трикотажний одяг; спортивні майки; сукні; теплі панчішні вироби; тоги; трико гімнастичні; труси; труси-боксери; туфлі; туфлі гімнастичні; туфлі спортивні; тюрбани; устілки для взуття; фартухи (одяг); формений одяг; футболки; халати; халати банні; халяви чобіт; хустинки для нагрудних кишень; хустки нашийні; хутро (одяг); циліндри (наголовні убори); черевики лижні; чоботи; чоботи зі шнурками; шалі; шапки; шапочки для душу; шапочки для купання; шарфи; шипи для футбольних бутсів; шкарпетки; шкарпетки, що поглинають піт; шлейки для одягу (підтяжки); шлейки для панчіх; шлейки для шкарпеток; штани; штрипки для гетрів; штрипки для штанів; шуби.

Кл. 26: Банти галантерейні; банти для волосся; блочки взуттєві; бобіни для утримування вишивальних шовкових або вовняних ниток (не частини машин); брошки (аксесуари одягу); вишиті оздоби; вінки із штучних квітів; вінки новорічні штучні; вінки новорічні штучні з вмонтованими ліхтариками; волани для спідниць; волосся для нарощування; волосся людське; волосся накладне; волосся штучне; вуса штучні; в'язальні спиці; галантерейні вироби (швацькі вироби), крім ниток; гачки (галантерейні вироби); гачки взуттєві; гачки в'язальні; гачки для корсетів; гачки килимові; гірлянди новорічні штучні; гірлянди новорічні штучні з вмонтованими ліхтариками; гірлянди штучні; голки для вишивання; голки для гребенечесальних машин для вовни; голки для лимарної справи; голки для палітурних робіт; голки для шевських робіт; голки для шиття; голки для штопання; голки довгі тупі; голки; грибки для штопання; ґудзики; декоративні емблеми (нагрудні значки); дрібнички для прикрашання (вишиті оздоби); заколки для волосся; заколки-невидимки для волосся; застібки взуттєві; застібки для блузок; застібки для натільного одягу; застібки для одягу; застібки для підтяжок; застібки для поясів; застібки для шлейок; застібки-блискавки; застібки-блискавки для сумок; застібки-змійки; застібки-кнопки; застібки-липучки; затискачі для штанів велосипедистів; значки не з дорогоцінних металів для носіння на одязі; канти для одягу; квіти штучні; китиці (галантерейні вироби); китовий вус для корсетів; коси з волосся; літери для позначання білизни; мереживо вовняне; мереживо для окантовування; мереживо із зубчиками; набори швейного приладдя; намистини, крім призначених для виготовлення ювелірних виробів; наперстки для шиття; нашивки, наліпки декоративні (галантерейні вироби); несправжні пруги; ниткозасилювачі; оборки (мереживні); оборки для одягу; обручі для

волосся; обручі розтяжні для тримання рукавів; оздоби басонні; оздоби для волосся, декоративні; оздоби для одягу; оздоби мереживні; оздоби, вишиті золотом; оздоби, вишиті сріблом; паєтки для одягу; папільйотки паперові для завивання волосся; пасма волосся; перуки; петлі для одягу; підвіски, не для ювелірних виробів, кілець ключів або ланцюжків ключів; підплічники для одягу; пір'я (аксесуари для одягу); планшетки для корсетів; пов'язки нарукавні (аксесуари для одягу); пов'язки нарукавні для форменого одягу; подушечки для голок; подушечки для шпильок; позначки цифрові для учасників змагань; помпони; прикраси для взуття; прикраси для капелюхів; приладдя для завивання волосся, крім ручного знаряддя, електричне та неелектричне; пряжки (аксесуари для одягу); пряжки взуттєві; пташине пір'я (аксесуари для одягу); розетки (галантерейні вироби); рослини штучні, крім новорічних ялинок; синель (басонні оздоби); сітки для волосся; скриньки для голок; скриньки для шиття; слюдяні паєтки; страусове пір'я (аксесуари для одягу); стрічки галантерейні; стрічки для волосся; стрічки для занавісок; стрічки для капелюхів; стрічки для нагород; стрічки еластичні; стрічки та банти для упаковування подарунків непаперові; тасьма; теплоклейкі латки для лагодження текстильних виробів; теплоклейкі наліпки для оздоблювання текстильних виробів (галантерейні вироби); торочки; тримачі для комірів; фестони (вишиті оздоби); фрукти штучні; футляри для голок; цифри або літери для позначання білизни; цифри для позначання білизни; човники для плетення рибальських сіток; шапочки для фарбування волосся; шнури для одягу; шнури для оздоблювання; шнурки взуттєві; шпильки для волосся; шпильки для завивання волосся; шпильки ентомологічні; шпильки, крім ювелірних виробів; штучні бороди.

Кл. 35: Адміністративне оброблення замовлень на купівлю; адміністрування програм лояльності для клієнтів; аукціонний продаж; демонстрування товарів; комерційне інформування та поради для споживачів (центри підтримки споживачів); маркетинг; маркетингові досліджування; надавання онлайнових торговельних майданчиків для покупців та продавців товарів і послуг; організовування виставок на комерційні або рекламні потреби; організовування ярмарків на комерційні або рекламні потреби; оформляння вітрин; послуги з комерційного посередництва; послуги з порівнювання цін; послуги закупівельні для інших (закуповування товарів та послуг для інших підприємств); розміщування в одному місці, на користь іншим особам, асортименту товарів, в тому числі товарів 14, 18, 25, 26 класів (крім їх транспортування), для забезпечення покупцям зручного оглядання, вибору та придбання цих товарів у закладах оптової та роздрібної торгівлі; розміщування в мережі Інтернет на веб-сторінках і на веб-сайтах рекламної інформації щодо асортименту товарів, в тому числі товарів 14, 18, 25, 26 класів, що дозволяє покупцям зручно оглядати, замовляти та купувати ці товари з веб-сторінок і веб-сайтів в інтернеті, а також отримувати необхідну інформацію про ці товари; послуги імпортно-експортних агентств; пошукова оптимізація для сприяння продажам; представляння товарів на засобах інформування з метою роздрібного продажу; рекламування; рекламування через комп'ютерну мережу в режимі он-лайн; розповсюджування зразків; сприяння продажам для інших.

---

(111) 281186 **(210) m 2018 16220**
(151) 25.08.2020 **(220) 11.07.2018**
(181) 11.07.2028
(732) ТОВАРИСТВО З ОБМЕЖЕНОЮ ВІДПОВІДАЛЬНІСТЮ "ФОРМІКАБУД";
просп. Відрадний, 95, м. Київ, 03061 (UA)
БЛАГОДІЙНА ОРГАНІЗАЦІЯ "БЛАГОДІЙНИЙ ФОНД "БЕРЕМИЦЬКЕ БІОСФЕРА";
вул. Незалежності, 25, м. Остер, Козелецький р-н, Чернігівська обл., 17044 (UA)

(540)

Rewilding

(511)

Кл. 16: Авторучки; адресні пластинки для адресографів; адресні штампи; адресографи; акварелі (картини); альбоми; альбоми для вирізок; альманахи; апарати та машини для палітурних робіт (офісне обладнання); аркуші паперу для малювання та каліграфії; архітектурні макети; атласи; банкноти; банти паперові, крім галантерейних виробів або прикрас для волосся; бирки для облікових карток; біологічні зразки для досліджувань під мікроскопом (навчальні матеріали); бланки друковані; блокноти (канцелярські товари); блокноти для креслення та малювання; браслети на зап'ястки для утримування письмового приладдя; брошури; буклети; бульбашкове пластмасове опаковання; валики для друкарських машинок; валики для художників; верстатки; вивіски паперові або картонні; викрійки для шиття; віскозні листи для обгортання; вітальні листівки; вітальні листівки музичні; вкладиші паперові для шухляд ароматизовані або неароматизовані; вмістини для вершків паперові; вощений папір; вугільні олівці; газети; гальваностереотипи; гектографи; географічні карти; герби (паперові знаки); гігієнічний папір; гірлянди з прапорців паперових; гістологічні зрізи на навчальні потреби; глобуси земної кулі; готовальні; гравіювальні пластини; гравюри; графічні зображення; графічні репродукції; гребені для оздоблювання книжкових оправ; грифелі для олівців; гумки для стирання; диспенсери клейкої стрічки (канцелярське приладдя); дитячі нагрудники з рукавами паперові; дитячі нагрудники паперові; діаграми; діркопроколювачі (канцелярське приладдя); дошки для оголошень паперові або картонні; друкарські кліше; друкарські машинки електричні або неелектричні; друкарські шрифти; друкована продукція; друковані видання; друковані графічні роботи; еластичні гумки канцелярські; естампи (гравюри); етикетки паперові або картонні; журнали (періодичні видання); закладки книжкові; записники; затискачі для банкнот; затискачі для паперу; затискачі для ручок; затискачі для тримачів іменних беджів (канцелярське при-

ладдя); зволожувачі (канцелярське приладдя); зволожувачі для прогумованих поверхонь (канцелярське приладдя); з'єднувальні смуги (палітурні); знаряддя канцелярське для стирання тексту; знаряддя канцелярське для стирання тексту на письмових дошках; зображення перевідні; зошити для писання або креслення; зразки почерків для копіювання; імпринтери для кредитних карток неелектричні; інформаційні бюлетені; календарі; калька з зображеннями; калька паперова; калька тканинна; камеді (клеючі препарати) на канцелярські або побутові потреби; камені для змішування чорнил (вмістини для чорнил); канцелярські товари; картини (малюнки) обрамлені або необрамлені; картки для сповіщення (канцелярські товари); картки колекційні, крім призначених для ігор; картки; картон з деревинної маси (канцелярський товар); картон; картонні тубуси; картотеки (канцелярське приладдя); каталоги; кашпо паперові; квитанційні книжки (канцелярські товари); квитки; клавіші друкарських машинок; клеї на канцелярські або побутові потреби; клейкі смуги на канцелярські або побутові потреби; клейкі стрічки на канцелярські або побутові потреби; клейковина (клей) на канцелярські або побутові потреби; клейстер на канцелярські або побутові потреби; клеючі препарати (клеї) на канцелярські або побутові потреби; книги; книготримачі; книжки-комікси; кнопки канцелярські; кнопки креслярські; конверти (канцелярські товари); конусні паперові пакети; копіювальний папір; копіювальний папір (канцелярський товар); копіювальні голки креслярські; копіювально-розмножувальні апарати; корегувальні рідини (канцелярське приладдя); корегувальні чорнила (геліографія); коробки картонні для капелюхів; коробки паперові або картонні; косинці для креслення; котушки для чорнильних стрічок; крейда кравецька; крейда літографська; крейда у формі аерозолю; креслярські дошки; креслярські інструменти; креслярські лекала; креслярські матеріали; креслярські пера; крохмальна паста (клеюча речовина) на канцелярські або побутові потреби; купони на знижку друковані; ламінатори документів офісні; листи з відновленої целюлози для обгортання; листи паперові або пластмасові абсорбуючі, призначені для пакування харчових продуктів; листи паперові або пластмасові для контролювання вологості, призначені для пакування харчових продуктів; листівки рекламні; лінійки креслярські; літографії; літографічні твори мистецтва; літографські камені; лотки для фарб; люмінесцентний папір; малюнки; матеріали для запечатування на канцелярські потреби; матеріали для книжкових оправ; матеріали для моделювання; матеріали з крохмалю для пакування; машини для запечатування конвертів офісні; машини для запечатування офісні; машини франкувальні офісні; машинки для гостріння олівців електричні чи неелектричні; мішки паперові або пластикові для сміття; мішки пластикові для відходів хатніх тварин; моделювальна глина; моделювальний віск, крім призначеного на стоматологічні потреби; мольберти; набивкові матеріали паперові або картонні; набиральні дошки (друкарські); набиральні столи (друкарські); набори для друкування портативні (канцелярське приладдя); навчальні матеріали (крім апаратів); наклейки (канцелярські товари); накривки паперові на стоматологічні лотки; намотувальні котушки для тримачів іменних беджів (канцелярське приладдя); напальчники (канцелярське приладдя); настільні доріжки паперові; несесери з письмовим приладдям (канцелярські товари); несесери з письмовим приладдям (набори); ножі для паперу (пристосовання для відкривання конвертів); ножі фальцювальні для паперу (канцелярське приладдя); носові хустинки паперові; ноти надруковані; нумерувальні апарати; обкладинки (канцелярські товари); обкладинки для паспортів; облатки для запечатування; облікові картки (канцелярські товари); облікові книги; обчислювальні таблиці; олеографії; олівці; олівці автоматичні; олівці грифельні; опакування для пляшок паперове або картонне; офісне приладдя, крім меблів; офісні перфоратори; офорти; офортні голки; офсетне полотно нетекстильне; пакети для куховарення в мікрохвильовій печі; пакети для пляшок паперові або картонні; пакети паперові для використання при стерилізуванні медичних інструментів; пакувальні (перекладкові, набивкові) матеріали паперові або картонні; палітри для художників; пантографи (креслярські інструменти); паперові стрічки та картки для записування комп'ютерних програм; пап'є-маше; папір в аркушах (канцелярські товари); папір для електрокардіографів; папір для записувальних приладів; папір для медичних оглядів; папір для пакування; папір для рентгенівських знімків; папір з деревинної маси; папір; папки для документів (канцелярські товари); папки для паперів; папки-швидкозшивачі для вкладних аркушів; пастелі (олівці); пасти для моделювання; пенали; пензлі для малювання; пензлі для художників; пера письмові; пера письмові золоті; пергаментний папір; періодичні видання друковані; перочистки; перфоровані картки для жакардових ткацьких верстатів; печатки; письмова крейда; письмове приладдя; письмовий папір; письмові грифельні дошки; письмові інструменти; письмові пензлі; підноси для листів; підноси для сортування і рахування грошей; підручники; підставки для рук художникам; підставки для ручок і олівців; підставки для фотографій; підставки паперові під вмістини для напоїв; підставки під пивні кухлі; підставки під штампи; підстилки на письмові столи; підстилки паперові на столи; підстилки паперові під столові прибори; пісенники; плакати; планшети з затискачами для паперу; пластмаси для моделювання; плівки для обгортання пластмасові; плівки розтяжні для штабелювання пластмасові; плівки целулоїдні для створювання динамічних зображень; подрібнювачі паперу офісні; подушечки для штампів; полімерна моделювальна глина; полотнища з написами або зображеннями паперові; полотно для картин; полотно для книжкових оправ; портрети; посібники; поштові листівки; поштові марки; поштові штампи; прапори паперові; прес-пап'є; пристрої для виготовляння віньєток; пристрої для прикріплювання фотографій; прогумоване полотно на канцелярські потреби; прогумовані стрічки (канцелярські товари); прокладкові матеріали паперові або картонні; промокальний папір; проспекти рекламні; реглети друкарські; реєстраційні журнали (книги записів); рейсшини для креслення; риб'ячий клей на канцелярські або побутові потреби; рисо-

вий папір; різаки для паперу (канцелярське приладдя); розклади друковані; розмічальна крейда; ручки (канцелярське приладдя); ручки маркувальні (канцелярські товари); ручки перові; ручні етикетувальні пристрої; рушники для обличчя паперові; рушники паперові; самоклейні стрічки на канцелярські або побутові потреби; світлокопії; серветки настільні паперові; серветки паперові для знімання макіяжу; сигарні банти; скатерки столові паперові; скоби канцелярські; скребки (засоби для підчищання тексту) канцелярські; скріпки канцелярські; срібний папір; сталеві літери; сталеві пера; стеатит (крейда кравецька); степлери (канцелярське приладдя); столова білизна паперова; стрижні для кулькових ручок; стрічки для друкарських машинок; стрічки корегувальні (канцелярське приладдя); стрічки паперові, крім галантерейних виробів або прикрас для волосся; сумки (пакети, торбинки) паперові або пластмасові для пакування; сургуч; схеми вишивок (шаблони); таблички паперові або картонні; тканини для книжкових оправ; точилки для олівців електричні чи неелектричні; транспаранти (канцелярські товари); трафарети; трафарети (канцелярські товари); трафарети для малювання; трафаретні розмножувальні апарати; тримачі для документів (канцелярські товари); тримачі для крейди; тримачі для олівців; тримачі для чекових книжок; тримачі для штампів (печаток); тримачі іменних беджів (канцелярське приладдя); тримачі сторінок; туші; указки неелектронні; фарби в коробках (шкільне приладдя); фігурки (статуетки) з пап'є-маше; фільтри кавові паперові; фільтрувальний папір; фільтрувальні матеріали (паперові); форми для моделювальної глини (приладдя для художників); фотогравюри; фотографії (друковані); футляри для штампів (печаток); хромолітографії; циркулі для креслення; цифри (друкарські); чашечки для розводіння акварельних фарб; чорнило; чорнильниці; чорнильні пластини для копіювально-розмножувальних апаратів; чорнильні пластини для машин, що репродукують документи; чорнильні подушечки; чорнильні прибори; чорнильні стрижні; чорнильні стрічки; чорнильні стрічки для комп'ютерних принтерів; чотирикутні лінійки для креслення; чохли для викрійок; шаблони для стирання тексту; шафки для канцелярських товарів (офісне приладдя); шкільне приладдя (канцелярські товари); шкільні дошки; шнури для книжкових оправ; шрифти друкарські (цифрові і буквові); штампи; штампи для запечатування; японський папір.

Кл. 25: Альби; апостольники; бандани (хустки); безрукавки; берети; боа (горжетки); боді (спідня білизна); ботильйони; бриджі; бутси футбольні; бюстгальтери; бюстгальтери-корсети; валянки (взуття з валяної вовни); взуття дерев'яне; взуття для гри в футбол; взуття для купання; взуття пляжне; взуття; вилоги рукавів; вироби протиковзні для взуття; вироби трикотажні (одяг); вовняні куртки; водонепроникні костюми для катання на водних лижах; вставки для сорочок; вуалі (одяг); гамаші; гетри; готові підкладки (частини одягу); грації; деталі металеві для взуття; джемпери; дитячі нагрудники з рукавами непаперові; дитячі нагрудники непаперові; дитячі труси (спідня білизна); еспадрильї; жилети; жилети рибальські; жіночі труси; знімні коміри; калоші; капелюхи; капелюхи паперові (одяг); каптури (одяг); капці; каркаси (остови) для капелюхів; кашне; кепки; кишені для одягу; кімоно; кімоно для дзюдо; кімоно для карате; козирки (наголовні убори); козирки для наголовних уборів; колготки; комбінації (спідня білизна); комбінезони (одяг); коміри (одяг); корсажі (жіноча білизна); корсети (спідня білизна); костюми; костюми для купання; костюми маскарадні; краватки; краги; круглі шапочки без крис; купальники; купальники гімнастичні; куртки; легінси (штани); лівреї; манжети (одяг); манишки; мантильї; маски для сну; митри (наголовні убори); мітенки; муфти (одяг); муфти для ніг неелектронагрівні; набійки для взуття; навушники (одяг); наголовні убори; накидки хутряні; напівчоботи; натільний одяг; носкові частини взуття; одяг верхній; одяг готовий; одяг для автомобілістів; одяг для велосипедистів; одяг для гімнастики; одяг з вичиненої шкіри; одяг з габардину; одяг з джерсі; одяг із штучної шкіри; одяг непромокальний; одяг паперовий; одяг пляжний; одяг; орарі; пальта; панталони; панчішні вироби; панчохи; панчохи, що поглинають піт; парки; пелерини; перев'язи для одягу; передки взуттєві; перукарські пеньюари; підбори; підв'язки для панчіх; підошви для взуття; підпахівники; підтяжки; піжами; плавки; пластрони; плащі; пов'язки наголовні (одяг); пончо; пояси (одяг); пояси-гаманці (одяг); придане для новонароджених (одяг); пуловери; п'ятки для панчіх; ранти для взуття; ризи; робочий одяг; робочі халати; рукавиці лижні; рукавички (одяг); сандалі; сандалі для купання; сарафани; сарі; саронги; светри; сорочки; сорочки з короткими рукавами; спідниці; спідниці спідні; спідниці-шорти; спідні пояси; спідня білизна; спідня білизна, що поглинає піт; спортивне взуття; спортивний трикотажний одяг; спортивні майки; сукні; теплі панчішні вироби; тоги; трико гімнастичні; труси; труси-боксери; туфлі; туфлі гімнастичні; туфлі спортивні; тюрбани; устілки для взуття; фартухи (одяг); формений одяг; футболки; халати; халати банні; халяви чобіт; хустинки для нагрудних кишень; хустки нашийні; хутро (одяг); циліндри (наголовні убори); черевики лижні; чоботи; чоботи зі шнурками; шалі; шапки; шапочки для душу; шапочки для купання; шарфи; шипи для футбольних бутсів; шкарпетки; шкарпетки, що поглинають піт; шлейки для одягу (підтяжки); шлейки для панчіх; шлейки для шкарпеток; штани; штрипки для гетрів; штрипки для штанів; шуби.

Кл. 28: Автомати для аркадних відеоігор; автомати для відеоігор; альпіністське спорядження; апарати для кидання тенісних м'ячів; атлетичні раковини для чоловіків (спортивні товари); басейни для плавання (ігрові); батути; бити для ігор; більярдні кії; більярдні кулі; більярдні розмітники; більярдні столи; більярдні столи, що приводяться в дію монетами; бодіборди; боксерські груші; боксерські рукавиці; брязкальця (іграшки); будівельні блоки (іграшки); булави для художньої гімнастики; ведмеді плюшеві; велосипеди-тренажери стаціонарні; верші (рибальські пастки); візки для сумок для гольфа; волани бадмінтонні; волосіні для рибалення; волосінь з кишок для рибалення; вудки для рибалення; гантелі; гіроскопи та стабілізатори польоту для моделей літальних апаратів; гойдалки; голки для насосів для накачування м'ячів для ігор; головоломки; грудні ес-

пандери; дартс; датчики клювання (рибальські снасті); дельтаплани; джойстики для відеоігор; дзвоники для новорічних ялинок; дзиґи (іграшки); диски для спорту; дитячі гірки (ігрові); доміно; дошки для плавання підтримувальні; дошки для серфінгу; дошки для серфінгу з вітрилом; дошки пружинні (спортивні товари); дошки шахові; дошки шашкові; дрони (іграшки); електронні мішені; еспандери; жердини для стрибків; жетони для ігор; жилети для плавання; жумари (альпіністське знаряддя); запашні приманки для полювання або рибалення; захисні плівки для екранів портативних ігор; захисні прокладки (частини спортивних костюмів); іграшка слайм; іграшки для тварин; іграшки м'які; іграшки; іграшки-забавки для вечірок; іграшки-забавки для витівок; іграшкова косметика; іграшкові автомобілі; іграшкові моделі; іграшкові пістолети; іграшкові пневматичні пістолети; іграшкові роботи; іграшкові транспортні засоби з дистанційним керуванням; іграшкові фігури; ігри з кільцями; ігри та іграшки з функціями зв'язку переносні; ігри; ігрові автомати для азартних ігор; ігрові автомати, що приводяться в дію монетами; ігрові карти; ігрові конструктори; ігрові кулі; ігрові повітряні кулі; інструменти для відновлювання дерну (аксесуари для гольфа); калейдоскопи; камери м'ячів для ігор; каніфоль, що використовується атлетами; канти лиж; капелюшки паперові для вечірок; карнавальні маски; карти для гри бінго; кеглі; кеглі (гра); китайське доміно; кільця для кидання; кімнатні ігри; ключки для гольфа; ковзани; коники-гойдалки; контролери для іграшок; контролери для ігрових консолей; конфеті; кості ігрові; котушки для повітряних зміїв; котушки для рибалення; крейда для більярдних київ; кріплення для лиж; кульки для ігор; кульки з фарбою (боєприпаси для пейнтбольної зброї) (спортивне знаряддя); ласти для плавання; летючі диски (іграшки); лижі; лижі водні; лижі для серфінгу; луки для стрільби; ляльки; ляльковий одяг; лялькові будинки; лялькові кімнати; лялькові ліжка; маріонетки; маски (іграшки); маскувальні екрани (спортивні товари); масштабні моделі транспортних засобів; матрьошки; машини для подавання м'ячів; мильні бульбашки (іграшки); мисливські вабики для принаджування дичини; мішені; мобілі іграшкові; м'ячі для ігор; набори масштабних моделей (іграшки); надувні плавальні засоби для басейнів; накладки для бортів більярдних столів; наколінники (спортивні товари); наконечники для більярдних київ; налокітники (спортивні товари); нарди; нарукавники для плавання; насоси, спеціально пристосовані для м'ячів для ігор; настільні ігри; новорічні петарди для вечірок; новорічні ялинки з синтетичних матеріалів; однолінійні роликові ковзани; падлборди; параплани; патинко; пейнтбольна зброя (спортивне знаряддя); підкови для ігор; підошовні покриви на лижі; підсаки для рибалення; підставки під новорічні ялинки; піньята; пістони (іграшки); пістони для пістолетів (іграшки); плавальні перетинки (ласти); плавальні пояси; плюшеві іграшки; плюшеві іграшки з прикріпленими ковдрами; пляшечки з сосками для ляльок; повідки для серфінгових дощок; повітряні змії; покажчики клювання (рибальські снасті); поплавці для рибалення; портативні ігри з рідкокристалічними дисплеями; пояси для важкоатлетів (спортивні товари); прив'язі для вітрильних дощок; прикраси для новорічних ялинок, крім світильних і кондитерських виробів; приладдя для стрільби з лука; принади для полювання або рибалення; принади для рибалення штучні; пристрої для ігор; пристрої для показування фокусів; ракетки; рибальське приладдя; рибальські гачки; рогатки (спортивні товари); розвиваючі килимки для немовлят; ролики для велосипедів-тренажерів стаціонарних; роликові дошки для катання; роликові ковзани; рукавиці для бейсболу; рукавички для гольфа; рукавички для ігор; рулеткові колеса; рушниці гарпунні (спортивні товари); самокати (іграшки); сани (спортивні товари); сани для бобслею; свічники для новорічних ялинок; сітки для спорту; сітки на метеликів; скретч-картки для гри у лотерейні ігри; слот-машини (ігрові автомати); сніг штучний для новорічних ялинок; снігові кулі; снігоступи; сноуборди; спортивні штанги; стартові колодки для спорту; стенди для стрільби в летючі мішені; столи для настільного тенісу; стрічки для художньої гімнастики; струни для ракеток; струни з кишок для ракеток; сумки для крикету; сумки на коліщатах або без них для гольфа; тарілочки для стрільби (мішені); театральні маски; тенісні сітки; тісто для ліплення іграшкове; транспортні засоби триколісні для дітей (іграшки); тренажери для бодібілдингу; тренажери для фізичних вправ; тренажери фізкультурні; ударні рукавиці (аксесуари для ігор); устаткування для гімнастики; устаткування для гри в боулінг; устаткування для ярмаркових каруселей; фехтувальна зброя; фехтувальні маски; фехтувальні рукавички; фішки для азартних ігор; футбол настільний; хлопавки для вечірок; хокейні ключки; чашки для гральних костей; черевики з ковзанами; чохли, спеціально призначені для лиж та серфінгових дощок; шахи; шашки (гра); шкіра тюленяча (покриви для лиж); щитки (спортивні товари); щогли для вітрильних дощок.

Кл. 39: Автобусне перевезення; автомобільне перевезення; баржеве перевезення; брокерські послуги з фрахтування; буксирування; вантажні перевезення (перевезення товарів суднами); влаштовування круїзів; влаштовування транспортних перевезень для туристичних турів; водопостачання; доставляння газет; доставляння квітів; доставляння повідомлень; доставляння посилок; доставляння товарів; доставляння товарів поштою на замовлення; забезпечування інформацією щодо напрямків руху на потреби подорожуючих; завантажувально-розвантажувальні роботи; залізничне перевезення; замовляння квитків для подорожей; запускання супутників для інших; захищене перевезення цінностей; зберігання на складах; зберігання товарів; зберігання човнів; зберігання; збирання вторинної сировини (перевезення); знімання з мілин суден; інформування про рух транспорту; інформування щодо зберігання; інформування щодо перевезення; керування шлюзами судноплавних каналів; ліхтерні послуги; логістика транспортна; лоцманські послуги; морське перевезення; навігаційні послуги; обгортання товарів; орендування гаражів; орендування місць для паркування; орендування складів; пакування товарів; паркування автомобілів; пасажирське перевезення; перевезення; перевезення автомобілями швидкої допомоги; перевезення броньованими автомобілями; перевезення вантажними автомобілями;

перевезення готівки для наповнювання автоматичних касових машин; перевезення гужовим транспортом; перевезення і зберігання відходів; перевезення і зберігання сміття; перевезення меблів; перевезення подорожуючих; перевезення прогулянковими човнами; перевезення човнами; перенесення вантажу; підіймання затонулих суден; пілотування; повітряне перевезення; попереднє замовляння подорожей; попереднє замовляння транспортних засобів; поромне перевезення; посередницькі послуги у перевезенні; послуги з буксирування транспортних засобів у разі поломки; послуги з короткострокового прокату автомобілів; послуги з перевезення під час переїзду; послуги з розливання у пляшки; послуги криголамів; послуги кур'єрів (доставляння повідомлень або товарів); послуги суднових брокерів; послуги таксі; послуги шоферів; послуги щодо рятування майна; прокат авіадвигунів; прокат автобусів далекого прямування; прокат автомобілів; прокат багажників на дах транспортних засобів; прокат вантажних залізничних вагонів; прокат водолазних дзвонів; прокат водолазних костюмів; прокат гоночних автомобілів; прокат електричних шаф для вина; прокат камер для заморожених харчів; прокат коней; прокат контейнерів для зберігання; прокат крісел-візків; прокат літальних апаратів; прокат морозильних камер; прокат навігаційних систем; прокат пасажирських залізничних вагонів; прокат тракторів; прокат транспортних засобів; прокат холодильників; прокат човнів; річкове перевезення; розвантажування вантажів; розподіляння води; розподіляння електричної енергії; розподіляння енергії; рятувальні операції (перевезення); рятування на воді; рятування суден; супроводжування подорожуючих; трамвайне перевезення; транспортне експедирування; транспортні послуги для екскурсійних турів; транспортування трубопроводами; упаковування подарунків; фізичне зберігання даних або документів, записаних на електронних носіях; франкування пошти; фрахтування.

Кл. 41: Академії (освіта); викладання; відеознімання; влаштовування і проведення з'їздів; влаштовування і проведення колоквіумів; влаштовування і проведення конференцій; влаштовування і проведення концертів; влаштовування і проведення навчальних форумів з особистою присутністю; влаштовування і проведення практичних занять (навчання); влаштовування і проведення семінарів; влаштовування і проведення симпозіумів; влаштовування конкурсів краси; гімнастичне викладання; готування публікацій за допомогою електронних настільних видавничих засобів; дошкільні навчальні заклади; дресирування тварин; дубльований переклад; екзаменування у навчанні; забезпечування незавантажними відеозаписами в режимі он-лайн; забезпечування незавантажними електронними публікаціями в режимі он-лайн; забезпечування незавантажними музичними творами в режимі он-лайн; забезпечування незавантажними телевізійними програмами за допомогою відеосервісів за запитом; забезпечування незавантажними фільмами за допомогою відеосервісів за запитом; забезпечування спортивним устаткованням; забезпечування устаткованням для відпочинку; забезпечування устаткованням для гольфа; забезпечування устаткованням для казино (азартних ігор); замовляння квитків на видовища; заочні курси; ігрові послуги, що надаються в режимі он-лайн через комп'ютерну мережу; інформування щодо відпочинку; інформування щодо освіти; інформування щодо розваг; кінопокази; культурні, освітні або розважальні послуги, що надаються художніми галереями; мікрофільмування; монтування відеострічок; навчальні послуги, що надаються за допомогою симуляторів; навчання айкідо; навчання з проведення чайної церемонії; навчання індивідуальне; навчання у школах-інтернатах; надавання музейних послуг (презентації, виставки); написання кіносценаріїв; написання пісень; написання сценаріїв, крім призначених на рекламні потреби; написання текстів; організовування балів; організовування видовищ (послуги імпресаріо); організовування виставок на культурні або освітні потреби; організовування конкурсів (освітніх або розважальних); організовування лотерей; організовування показів мод на розважальні потреби; організовування розважальних костюмованих заходів; організовування спортивних змагань; освітні послуги; освітні послуги, що надаються школами; переклад мови жестів; планування вечірок (розваги); послуги артистів з розважання; послуги бібліотек з видавання книжок; послуги диск-жокеїв; послуги дискотек; послуги з каліграфії; послуги з макетування, крім призначених на рекламні потреби; послуги з усного перекладу; послуги залів ігрових автоматів; послуги зоопарків; послуги інструкторів (навчання); послуги караоке; послуги кіностудій; послуги клубів (розважальні або освітні); послуги клубів здоров'я (оздоровчі та фітнес-тренування); послуги натурників для художників; послуги нічних клубів (розваги); послуги оркестрів; послуги парків атракціонів; послуги перекладачів; послуги пересувних бібліотек; послуги персональних тренерів (фітнес-тренування); послуги репортерів; послуги спортивних таборів; послуги студій записування; послуги таборів вихідного дня (розважання); послуги театральних кас; послуги фоторепортерів; послуги щодо азартних ігор; послуги щодо музичного композиціювання; практичне навчання (демонстрування); представляння вистав наживо; представляння естрадних вистав; представляння циркових вистав; проведення альпіністських турів у супроводі гідів; проведення екскурсійних турів; проведення занять з фітнесу; прокат акваріумів хатніх; прокат аудіоапаратури; прокат видовищних декорацій; прокат відеокамер; прокат відеомагнітофонів; прокат відеострічок; прокат звукозаписувачів; прокат іграшок; прокат ігрового обладнання; прокат кіноапаратури; прокат кінофільмів; прокат обладнання для підводного плавання; прокат освітлювальної апаратури для театральних студій або телестудій; прокат радіо- і телевізійних приймачів; прокат спортивних майданчиків; прокат спортивного обладнання, крім транспортних засобів; прокат творів мистецтва; прокат театральних декорацій; прокат тенісних кортів; прокат устаткування для стадіонів; професійна перепідготовка; професійне орієнтування (поради щодо освіти або навчання); публікування електронних книжок та журналів у режимі он-лайн; публікування книжок; публікування текстів, крім рекламних; радіопередачі розважальні; релігійна освіта; розважальні послу-

ги; створювання видовищ; створювання музичних творів; створювання радіо- і телевізійних програм; створювання фільмів, крім рекламних; субтитрування; театральні постановки; телевізійні передачі розважальні; фізичне виховування; фотографування; хронометраж спортивних подій.

Кл. 42: Аналізування води; аналізування для розробляння нафтових родовищ; аналізування комп'ютерної системи; аналізування почерку (графологія); архітектурне консультування; архітектурні послуги; аутсорсингові послуги у сфері інформаційних технологій; будівельне проектування; випробовування матеріалів; випробовування нафтових свердловин; випробовування текстилю; відновлювання комп'ютерних даних; встановлювання справжності творів мистецтва; геологічне експертування; геологічне розвідування; дизайн інтер'єру; дизайн паковання; дистанційне резервне копіювання даних; досліджування в бактеріології; досліджування в біології; досліджування в геології; досліджування в косметології; досліджування в техніці; досліджування в хімії; досліджування і розробляння нових товарів для інших; досліджування у механіці; досліджування у сфері захисту навколишнього середовища; досліджування у фізиці; дублювання комп'ютерних програм; експертування нафтових родовищ; електронне зберігання даних; електронний моніторинг інформації щодо ідентифікації особи для виявляння крадіжок персональних даних через мережу Інтернет; електронний моніторинг операцій за кредитними картками для виявляння шахрайств через мережу Інтернет; енергоаудит; забезпечування інформацією з комп'ютерних технологій та програмування за допомогою веб-сайтів; забезпечування пошуковими засобами для інтернету; засівання хмар; інжиніринг; інсталювання комп'ютерного програмного забезпечення; калібрування (вимірювання); картографічні послуги; клінічні випробовування; комп'ютерне програмування; конвертування даних або документів з фізичних носіїв на електронні; конвертування даних і комп'ютерних програм, крім фізичного перетворювання; консультування з комп'ютерних технологій; консультування з телекомунікаційних технологій; консультування у сфері енергозбереження; консультування щодо безпеки в мережі Інтернет; консультування щодо безпеки даних; консультування щодо інформаційних технологій (IT); консультування щодо комп'ютерного програмного забезпечення; консультування щодо комп'ютерної безпеки; консультування щодо проектування та розробляння комп'ютерного апаратного забезпечення; консультування щодо розробляння веб-сайтів; контролювання якості; метеорологічне інформування; моделювання одягу; моніторинг комп'ютерних систем для виявляння несанкціонованого доступу або витоку даних; моніторинг комп'ютерних систем для виявляння поломок; моніторинг комп'ютерних систем за допомогою віддаленого доступу; надавання наукової інформації, порад, консультацій щодо зменшування викидів вуглекислого газу; наукові досліджування; науково-технічне експертування; обслуговування комп'ютерного програмного забезпечення; оновлювання комп'ютерного програмного забезпечення; оцифровування документів (сканування); оцінювання якості вовни; оцінювання якості лісу на пні; перевіряння щодо придатності до експлуатації транспортних засобів; підводне досліджування; планування розвитку міст; платформа як послуга (PaaS); послуги з шифрування даних; послуги наукових лабораторій; послуги фахівців з хімії; послуги щодо захисту від комп'ютерних вірусів; проведення досліджень технічних проектів; прогнозування погоди; програмне забезпечення як послуга (SaaS); проектування інтер'єру; проектування комп'ютерного програмного забезпечення; прокат веб-серверів; прокат комп'ютерів; прокат комп'ютерного програмного забезпечення; промисловий дизайн; розблоковування мобільних телефонів; розвідування нафти; розміщування комп'ютерних сайтів (веб-сайтів); розробляння комп'ютерних систем; розробляння програмного забезпечення в рамках робіт з видання програмного забезпечення; розробляння технічної документації; створювання та обслуговування веб-сайтів для інших; створювання та розробляння індексів інформації на основі веб-сайтів для інших (послуги у сфері інформаційних технологій); технологічне консультування; топографічне знімання; хімічний аналіз; хмарне обчислювання даних; хостинг серверів; художнє оформляння (промисловий дизайн); художній дизайн.

---

(111) **281187** **(210)** **m 2018 16222**
(151) **25.08.2020** **(220)** **11.07.2018**
(181) **11.07.2028**
(732) **ГІГА-БАЙТ ТЕХНОЛОДЖІ КО., ЛТД. (GIGA-BYTE Technology Co., Ltd.);**
No.6, Бау Чіанг Рд., Хсін-Тіен Діст., Нью Тайбей Сіті 231, Тайвань, Провінція Китаю (No.6, Baoqiang Rd., Xindian Dist., New Taipei City 231, Taiwan, Province of China) (TW)

(540)

(511)

Кл. 9: Комп'ютери; лептопи; ноутбуки; комп'ютерні клавіатури; комп'ютерні мишки; килимки під комп'ютерні мишки; комп'ютерні монітори; комп'ютерні периферійні пристрої; комп'ютерні системні блоки; комп'ютерні блоки живлення; аудіо-, відеоприймачі; з'єднувачі електричні; апарати для оброблення інформації; інтегральні схеми; схеми друковані; комп'ютерні материнські плати; інтерфейси для комп'ютерів; відеокарти; комп'ютерне програмне забезпечення записане; наголовні навушники; рупори до гучномовців; комп'ютерні колонки; аудіоколонки; проекційні апарати; трансформатори (електрика); мобільні телефони; стільникові телефони; сумки, пристосовані для лептопів та ноутбуків; матеріали для електропередавальних ліній (проводи, кабелі); 3D-окуляри; смарт-окуляри; гарнітури віртуальної

реальності; мікрофони; батареї електричні; твердотільні накопичувачі; пристрої динамічної оперативної пам'яті; комп'ютерні сервери; пристрої охолоджування центральних блоків обробляння даних (кулери); комп'ютерне ігрове програмне забезпечення (записане); комп'ютерне ігрове програмне забезпечення.

---

(111) **281188** **(210)** **m 2018 16223**
(151) **25.08.2020** **(220)** **11.07.2018**
(181) **11.07.2028**
(732) **ГІГА-БАЙТ ТЕХНОЛОДЖІ КО., ЛТД. (GIGA-BYTE Technology Co., Ltd.); No.6, Бау Чіанг Рд., Хсін-Тіен Діст., Нью Тайбей Сіті 231, Тайвань, Провінція Китаю (No.6, Baoqiang Rd., Xindian Dist., New Taipei City 231, Taiwan, Province of China) (TW)**

(540)

AORUS

(511)

Кл. 9: Комп'ютери; лептопи; ноутбуки; комп'ютерні клавіатури; комп'ютерні мишки; килимки під комп'ютерні мишки; комп'ютерні монітори; комп'ютерні периферійні пристрої; комп'ютерні системні блоки; комп'ютерні блоки живлення; аудіо-, відеоприймачі; з'єднувачі електричні; апарати для обробляння інформації; інтегральні схеми; схеми друковані; комп'ютерні материнські плати; інтерфейси для комп'ютерів; відеокарти; комп'ютерне програмне забезпечення записане; наголовні навушники; рупори до гучномовців; комп'ютерні колонки; аудіоколонки; проекційні апарати; трансформатори (електрика); мобільні телефони; стільникові телефони; сумки, пристосовані для лептопів та ноутбуків; матеріали для електропередавальних ліній (проводи, кабелі); 3D-окуляри; смарт-окуляри; гарнітури віртуальної реальності; мікрофони; батареї електричні; твердотільні накопичувачі; пристрої динамічної оперативної пам'яті; комп'ютерні сервери; пристрої охолоджування центральних блоків обробляння даних (кулери); комп'ютерне ігрове програмне забезпечення (записане); комп'ютерне ігрове програмне забезпечення.

---

(111) **281189** **(210)** **m 2018 16226**
(151) **25.08.2020** **(220)** **11.07.2018**
(181) **11.07.2028**
(732) **Шабшай Єфим Михайлович (Iefym Shabshai); 19 Ніссім Алон стріт, Тель-Авів, Ізраїль (19 Nissim Alon street, Tel Aviv, Israel) (IL)**

(540)

PRO женщин

(511)

Кл. 41: Академії (освіта); викладання; відеознімання; влаштовування і проведення з'їздів; влаштовування і проведення колоквіумів; влаштовування і проведення конференцій; влаштовування і проведення концертів; влаштовування і проведення навчальних форумів з особистою присутністю; влаштовування і проведення практичних занять (навчання); влаштовування і проведення семінарів; влаштовування і проведення симпозіумів; влаштовування конкурсів краси; гімнастичне викладання; готування публікацій за допомогою електронних настільних видавничих засобів; дошкільні навчальні заклади; дресирування тварин; дубльований переклад; екзаменування у навчанні; забезпечування незавантажними відеозаписами в режимі он-лайн; забезпечування незавантажними електронними публікаціями в режимі он-лайн; забезпечування незавантажними музичними творами в режимі он-лайн; забезпечування незавантажними телевізійними програмами за допомогою відеосервісів за запитом; забезпечування незавантажними фільмами за допомогою відеосервісів за запитом; забезпечування спортивним устаткованням; забезпечування устаткованням для відпочинку; забезпечування устаткованням для гольфа; забезпечування устаткованням для казино (азартних ігор); замовляння квитків на видовища; заочні курси; ігрові послуги, що надаються в режимі он-лайн через комп'ютерну мережу; інформування щодо відпочинку; інформування щодо освіти; інформування щодо розваг; кінопокази; культурні, освітні або розважальні послуги, що надаються художніми галереями; мікрофільмування; монтування відеострічок; навчальні послуги, що надаються за допомогою симуляторів; навчання айкідо; навчання з проведення чайної церемонії; навчання індивідуальне; навчання у школах-інтернатах; надавання музейних послуг (презентації, виставки); написання кіносценаріїв; написання пісень; написання сценаріїв, крім призначених на рекламні потреби; написання текстів; організовування балів; організовування видовищ (послуги імпресаріо); організовування виставок на культурні або освітні потреби; організовування конкурсів (освітніх або розважальних); організовування лотерей; організовування показів мод на розважальні потреби; організовування розважальних костюмованих заходів; організовування спортивних змагань; освітні послуги; освітні послуги, що надаються школами; переклад мови жестів; планування вечірок (розваги); послуги артистів з розважання; послуги бібліотек з видавання книжок; послуги диск-жокеїв; послуги дискотек; послуги з каліграфії; послуги з макетування, крім призначених на рекламні потреби; послуги з усного перекладу; послуги залів ігрових автоматів; послуги зоопарків; послуги інструкторів (навчання); послуги караоке; послуги кіностудій; послуги клубів (розважальні або освітні); послуги клубів здоров'я (оздоровчі та фітнес-тренування); послуги натурників для художників; послуги нічних клубів (розваги); послуги оркестрів; послуги парків атракціонів; послуги перекладачів; послуги пересувних бібліотек; послуги персональних тренерів (фітнес-тренування); послуги репортерів; послуги спортивних таборів; послуги студій записування; послуги таборів вихідного дня (розважання); послуги театральних кас; послуги фоторепортерів; послуги щодо азартних ігор; послуги щодо музичного ком-

позиціювання; практичне навчання (демонстрування); представляння вистав наживо; представляння естрадних вистав; представляння циркових вистав; проведення альпіністських турів у супроводі гідів; проведення екскурсійних турів; проведення занять з фітнесу; прокат акваріумів хатніх; прокат аудіоапаратури; прокат видовищних декорацій; прокат відеокамер; прокат відеомагнітофонів; прокат відеострічок; прокат звукозаписувачів; прокат іграшок; прокат ігрового обладнання; прокат кіноапаратури; прокат кінофільмів; прокат обладнання для підводного плавання; прокат освітлювальної апаратури для театральних студій або телестудій; прокат радіо- і телевізійних приймачів; прокат спортивних майданчиків; прокат спортивного обладнання, крім транспортних засобів; прокат творів мистецтва; прокат театральних декорацій; прокат тенісних кортів; прокат устаткування для стадіонів; професійна перепідготовка; професійне орієнтування (поради щодо освіти або навчання); публікування електронних книжок та журналів у режимі он-лайн; публікування книжок; публікування текстів, крім рекламних; радіопередачі розважальні; релігійна освіта; розважальні послуги; створювання видовищ; створювання музичних творів; створювання радіо- і телевізійних програм; створювання фільмів, крім рекламних; субтитрування; театральні постановки; телевізійні передачі розважальні; фізичне виховування; фотографування; хронометраж спортивних подій.

---

(111) **281190** **(210)** **m 2018 16227**
(151) **25.08.2020** **(220)** **11.07.2018**
(181) **11.07.2028**
(732) **Шабшай Єфим Михайлович (Iefym Shabshai); 19 Ніссім Алон стріт, Тель-Авів, Ізраїль (19 Nissim Alon street, Tel Aviv, Israel) (IL)**

(540) PRO мужчин

(511)
Кл. 41: Академії (освіта); викладання; відеознімання; влаштовування і проведення з'їздів; влаштовування і проведення колоквіумів; влаштовування і проведення конференцій; влаштовування і проведення концертів; влаштовування і проведення навчальних форумів з особистою присутністю; влаштовування і проведення практичних занять (навчання); влаштовування і проведення семінарів; влаштовування і проведення симпозіумів; влаштовування конкурсів краси; гімнастичне викладання; готування публікацій за допомогою електронних настільних видавничих засобів; дошкільні навчальні заклади; дресирування тварин; дубльований переклад; екзаменування у навчанні; забезпечування незавантажними відеозаписами в режимі он-лайн; забезпечування незавантажними електронними публікаціями в режимі он-лайн; забезпечування незавантажними музичними творами в режимі он-лайн; забезпечування незавантажними телевізійними програмами за допомогою відеосервісів за запитом; забезпечування незавантажними фільмами за допомогою відеосервісів за запитом; забезпечування спортивним устаткованням; забезпечування устаткованням для відпочинку; забезпечування устаткованням для гольфа; забезпечування устаткованням для казино (азартних ігор); замовляння квитків на видовища; заочні курси; ігрові послуги, що надаються в режимі он-лайн через комп'ютерну мережу; інформування щодо відпочинку; інформування щодо освіти; інформування щодо розваг; кінопокази; культурні, освітні або розважальні послуги, що надаються художніми галереями; мікрофільмування; монтування відеострічок; навчальні послуги, що надаються за допомогою симуляторів; навчання айкідо; навчання з проведення чайної церемонії; навчання індивідуальне; навчання у школах-інтернатах; надавання музейних послуг (презентації, виставки); написання кіносценаріїв; написання пісень; написання сценаріїв, крім призначених на рекламні потреби; написання текстів; організовування балів; організовування видовищ (послуги імпресаріо); організовування виставок на культурні або освітні потреби; організовування конкурсів (освітніх або розважальних); організовування лотерей; організовування показів мод на розважальні потреби; організовування розважальних костюмованих заходів; організовування спортивних змагань; освітні послуги; освітні послуги, що надаються школами; переклад мови жестів; планування вечірок (розваги); послуги артистів з розважання; послуги бібліотек з видавання книжок; послуги диск-жокеїв; послуги дискотек; послуги з каліграфії; послуги з макетування, крім призначених на рекламні потреби; послуги з усного перекладу; послуги залів ігрових автоматів; послуги зоопарків; послуги інструкторів (навчання); послуги караоке; послуги кіностудій; послуги клубів (розважальні або освітні); послуги клубів здоров'я (оздоровчі та фітнес-тренування); послуги натурників для художників; послуги нічних клубів (розваги); послуги оркестрів; послуги парків атракціонів; послуги перекладачів; послуги пересувних бібліотек; послуги персональних тренерів (фітнес-тренування); послуги репортерів; послуги спортивних таборів; послуги студій записування; послуги таборів вихідного дня (розважання); послуги театральних кас; послуги фоторепортерів; послуги щодо азартних ігор; послуги щодо музичного композиціювання; практичне навчання (демонстрування); представляння вистав наживо; представляння естрадних вистав; представляння циркових вистав; проведення альпіністських турів у супроводі гідів; проведення екскурсійних турів; проведення занять з фітнесу; прокат акваріумів хатніх; прокат аудіоапаратури; прокат видовищних декорацій; прокат відеокамер; прокат відеомагнітофонів; прокат відеострічок; прокат звукозаписувачів; прокат іграшок; прокат ігрового обладнання; прокат кіноапаратури; прокат кінофільмів; прокат обладнання для підводного плавання; прокат освітлювальної апаратури для театральних студій або телестудій; прокат радіо- і телевізійних приймачів; прокат спортивних майданчиків; прокат спортивного обладнання, крім транспортних засобів; прокат творів мистецтва; прокат театральних декорацій; прокат тенісних кортів; прокат устаткування для стадіонів; професійна пере-

підготовка; професійне орієнтування (поради щодо освіти або навчання); публікування електронних книжок та журналів у режимі он-лайн; публікування книжок; публікування текстів, крім рекламних; радіопередачі розважальні; релігійна освіта; розважальні послуги; створювання видовищ; створювання музичних творів; створювання радіо- і телевізійних програм; створювання фільмів, крім рекламних; субтитрування; театральні постановки; телевізійні передачі розважальні; фізичне виховування; фотографування; хронометраж спортивних подій.

---

(111) 281191 **(210) m 2018 16228**
(151) 25.08.2020 **(220) 11.07.2018**
(181) 11.07.2028
(732) Шабшай Єфим Михайлович (Iefym Shabshai); 19 Ніссім Алон стріт, Тель-Авів, Ізраїль (19 Nissim Alon street, Tel Aviv, Israel) (IL)

(540) High Studio

(511)

Кл. 41: Академії (освіта); викладання; відеознімання; влаштовування і проведення з'їздів; влаштовування і проведення колоквіумів; влаштовування і проведення конференцій; влаштовування і проведення концертів; влаштовування і проведення навчальних форумів з особистою присутністю; влаштовування і проведення практичних занять (навчання); влаштовування і проведення семінарів; влаштовування і проведення симпозіумів; влаштовування конкурсів краси; гімнастичне викладання; готування публікацій за допомогою електронних настільних видавничих засобів; дошкільні навчальні заклади; дресирування тварин; дубльований переклад; екзаменування у навчанні; забезпечування незавантажними відеозаписами в режимі он-лайн; забезпечування незавантажними електронними публікаціями в режимі он-лайн; забезпечування незавантажними музичними творами в режимі он-лайн; забезпечування незавантажними телевізійними програмами за допомогою відеосервісів за запитом; забезпечування незавантажними фільмами за допомогою відеосервісів за запитом; забезпечування спортивним устаткованням; забезпечування устаткованням для відпочинку; забезпечування устаткованням для гольфа; забезпечування устаткованням для казино (азартних ігор); замовляння квитків на видовища; заочні курси; ігрові послуги, що надаються в режимі он-лайн через комп'ютерну мережу; інформування щодо відпочинку; інформування щодо освіти; інформування щодо розваг; кінопоказ; культурні, освітні або розважальні послуги, що надаються художніми галереями; мікрофільмування; монтування відеострічок; навчальні послуги, що надаються за допомогою симуляторів; навчання айкідо; навчання з проведення чайної церемонії; навчання індивідуальне; навчання у школах-інтернатах; надавання музейних послуг (презентації, виставки); написання кіносценаріїв; написання пісень; написання сценаріїв, крім призначених на рекламні потреби; написання текстів; організовування балів; організовування видовищ (послуги імпресаріо); організовування виставок на культурні або освітні потреби; організовування конкурсів (освітніх або розважальних); організовування лотерей; організовування показів мод на розважальні потреби; організовування розважальних костюмованих заходів; організовування спортивних змагань; освітні послуги; освітні послуги, що надаються школами; переклад мови жестів; планування вечірок (розваги); послуги артистів з розважання; послуги бібліотек з видавання книжок; послуги диск-жокеїв; послуги дискотек; послуги з каліграфії; послуги з макетування, крім призначених на рекламні потреби; послуги з усного перекладу; послуги залів ігрових автоматів; послуги зоопарків; послуги інструкторів (навчання); послуги караоке; послуги кіностудій; послуги клубів (розважальні або освітні); послуги клубів здоров'я (оздоровчі та фітнес-тренування); послуги натурників для художників; послуги нічних клубів (розваги); послуги оркестрів; послуги парків атракціонів; послуги перекладачів; послуги пересувних бібліотек; послуги персональних тренерів (фітнес-тренування); послуги репортерів; послуги спортивних таборів; послуги студій записування; послуги таборів вихідного дня (розважання); послуги театральних кас; послуги фоторепортерів; послуги щодо азартних ігор; послуги щодо музичного композиціювання; практичне навчання (демонстрування); представляння вистав наживо; представляння естрадних вистав; представляння циркових вистав; проведення альпіністських турів у супроводі гідів; проведення екскурсійних турів; проведення занять з фітнесу; прокат акваріумів хатніх; прокат аудіоапаратури; прокат видовищних декорацій; прокат відеокамер; прокат відеомагнітофонів; прокат відеострічок; прокат звукозаписувачів; прокат іграшок; прокат ігрового обладнання; прокат кіноапаратури; прокат кінофільмів; прокат обладнання для підводного плавання; прокат освітлювальної апаратури для театральних студій або телестудій; прокат радіо- і телевізійних приймачів; прокат спортивних майданчиків; прокат спортивного обладнання, крім транспортних засобів; прокат творів мистецтва; прокат театральних декорацій; прокат тенісних кортів; прокат устаткування для стадіонів; професійна перепідготовка; професійне орієнтування (поради щодо освіти або навчання); публікування електронних книжок та журналів у режимі он-лайн; публікування книжок; публікування текстів, крім рекламних; радіопередачі розважальні; релігійна освіта; розважальні послуги; створювання видовищ; створювання музичних творів; створювання радіо- і телевізійних програм; створювання фільмів, крім рекламних; субтитрування; театральні постановки; телевізійні передачі розважальні; фізичне виховування; фотографування; хронометраж спортивних подій.

Кл. 44: Акушерські послуги; ветеринарна допомога; виготовляння вінків; виготовляння фармацевтами ліків за рецептами; воскова депіляція; гігієнічне та косметичне обслуговування домашніх тварин; гігієнічне та косметичне обслуговування тварин; доглядання газонів; знищування бур'янів; знищування шкідників у сільському господарстві, аквакультурі, плодівництві та лісівництві; імплантація волосся;

компонування квітів; консультування щодо здоров'я; ландшафтне садівництво; ландшафтний дизайн; масаж; медична допомога; медичне догляданння; медичне консультування для людей з обмеженими можливостями; медичне сестринське догляданння; паліативна допомога; перукарські послуги; пірсинг; пластична хірургія; плодівництво; повітряне і поверхневе розкидання добрив та інших сільськогосподарських хімікатів; послуги альтернативної медицини; послуги банку живих тканин; послуги банку крові; послуги будинків сестринського догляду; послуги візажистів; послуги громадських лазень; послуги з ароматерапії; послуги з відновлювання лісів; послуги курортів з мінеральними водами; послуги лікарень; послуги лікарів-ортодонтів; послуги медичних клінік; послуги медичних центрів; послуги оздоровчих закладів; послуги окулістів; послуги профілакторіїв; послуги психологів; послуги розсадників з вирощування рослин; послуги салонів краси; послуги санаторіїв; послуги саун; послуги соляріїв; послуги телемедицини; послуги турецьких лазень; послуги хоспісів; послуги центрів здоров'я; послуги щодо аквакультури; послуги щодо боротьби та контролю шкідників у сільському господарстві, аквакультурі, плодівництві та лісівництві; послуги щодо виправляння дефектів мови; послуги щодо запліднювання in vitro; послуги щодо манікюру; послуги щодо штучного запліднювання внутрішньоматкового; прокат медичного обладнання; прокат санітарного устаткування; прокат сільськогосподарського обладнання; реабілітація наркозалежних пацієнтів; розводіння тварин; рослинна хірургія; садівництво; садіння дерев для знижування шкідливого впливу викидів вуглекислого газу; стоматологічні послуги; татуювання; терапевтичні послуги; фармацевтичне консультування; фізіотерапія; хіропрактика.

---

(111) **281192** **(210)** **m 2018 16258**
(151) **25.08.2020** **(220)** **11.07.2018**
(181) **11.07.2028**
(732) **ФМТМ Дістріб'юшн Лтд (FMTM Distribution Ltd); 3А енд 3Б Айл ов Мен Фріпорт, Балласалла IM9 2AP, Острів Мен (3A and 3B Isle of Man Freeport, Ballasalla IM9 2AP, ISLE OF MAN) (IM)**

(540) SPARKLING PROMISE

(511)
Кл. 14: Дорогоцінні метали, необроблені або напівоброблені; сплави дорогоцінних металів; годинникові механізми; наручні годинники; хронометричні прилади; хронографи (годинники); хронометри; секундоміри з зупинником (апарати для замірювання часу під час занять спортом); годинники (настільні, баштові, настінні); рухомі деталі для механізмів годинників; складові частини та деталі для годинників, в тому числі наручних; ремінці для наручних годинників; браслети для годинників; застібки для годинникових браслетів; завідні головки для годинників; корпуси наручних годинників (частини наручних годинників); годинникові пружини; циферблати годинникові; стрілки годинників, в тому числі наручних; годинникові скельця; складові частини та деталі для будильників, секундомірів (з зупинником), хронометричних приладів; корпуси годинників; футляри для годинників, в тому числі наручних; футляри для демонстрування годинників; подарункові коробки та футляри для годинників, крім наручних; подарункові коробки та футляри для годинників; подарункові коробки та футляри для ювелірних виробів, запонок та шпильок для краваток; дорогоцінне каміння; напівдорогоцінне каміння; діаманти; біжутерія, що імітує дорогоцінне каміння; ювелірні вироби; біжутерія, в тому числі з напівдорогоцінного каміння; ювелірні прикраси; футляри для ювелірних виробів (скриньки); скриньки для ювелірних виробів з дорогоцінних металів; шпильки для краваток; запонки; брелоки (ювелірні вироби); скриньки для запонок; скриньки для шпильок для краваток; скриньки для брелоків (ювелірних виробів); футляри для демонстрування ювелірних виробів, запонок і шпильок для краваток; футляри для зберігання і перевезення, спеціально призначені для годинників; чохли для зберігання і перевезення, спеціально призначені для ювелірних виробів; подарункові футляри для брелоків (ювелірних виробів) та чохли для зберігання і перевезення, спеціально призначені для запонок, шпильок для краваток і брелоків (ювелірних виробів).

---

(111) **281193** **(210)** **m 2018 16259**
(151) **25.08.2020** **(220)** **11.07.2018**
(181) **11.07.2028**
(732) **ФМТМ Дістріб'юшн Лтд (FMTM Distribution Ltd); 3А енд 3Б Айл ов Мен Фріпорт, Балласалла IM9 2AP, Острів Мен (3A and 3B Isle of Man Freeport, Ballasalla IM9 2AP, ISLE OF MAN) (IM)**

(540) COLOR DROPS

(511)
Кл. 14: Дорогоцінні метали, необроблені або напівоброблені; сплави дорогоцінних металів; годинникові механізми; наручні годинники; хронометричні прилади; хронографи (годинники); хронометри; секундоміри з зупинником (апарати для замірювання часу під час занять спортом); годинники (настільні, баштові, настінні); рухомі деталі для механізмів годинників; складові частини та деталі для годинників, в тому числі наручних; ремінці для наручних годинників; браслети для годинників; застібки для годинникових браслетів; завідні головки для годинників; корпуси наручних годинників (частини наручних годинників); годинникові пружини; циферблати годинникові; стрілки годинників, в тому числі наручних; годинникові скельця; складові частини та деталі для будильників, секундомірів (з зупинником), хронометричних приладів; корпуси годинників; футляри для годинників, в тому числі наручних; футляри для демонстрування годинників; подарункові коробки та футляри для годинників, крім наручних; подарункові коробки та футляри для годинників; подарункові коробки та футляри для ювелірних виро-

бів, запонок та шпильок для краваток; дорогоцінне каміння; напівдорогоцінне каміння; діаманти; біжутерія, що імітує дорогоцінне каміння; ювелірні вироби; біжутерія, в тому числі з напівдорогоцінного каміння; ювелірні прикраси; футляри для ювелірних виробів (скриньки); скриньки для ювелірних виробів з дорогоцінних металів; шпильки для краваток; запонки; брелоки (ювелірні вироби); скриньки для запонок; скриньки для шпильок для краваток; скриньки для брелоків (ювелірних виробів); футляри для демонстрування ювелірних виробів, запонок і шпильок для краваток; футляри для зберігання і перевезення, спеціально призначені для годинників; чохли для зберігання і перевезення, спеціально призначені для ювелірних виробів; подарункові футляри для брелоків (ювелірних виробів) та чохли для зберігання і перевезення, спеціально призначені для запонок, шпильок для краваток і брелоків (ювелірних виробів).

---

(111) **281194** **(210)** **m 2018 16383**
(151) **25.08.2020** **(220)** **12.07.2018**
(181) **12.07.2028**
(732) **Черненко Володимир Володимирович; вул. Цвєтаєвої, 8, кв. 366, м. Київ, 02232 (UA)**

(540)

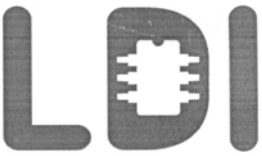

(511)

Кл. 9: Наукові, морські, геодезичні, фотографічні, кінематографічні, оптичні, зважувальні, вимірювальні, сигналізаційні, контрольні (перевіряльні), рятувальні і навчальні апарати та інструменти; апарати та інструменти для передавання, перемикання, перетворювання, акумулювання, регулювання або контролювання електрики; апарати для записування, передавання або відтворювання звуку чи зображень; магнітні носії інформації, записувальні диски; компакт-диски, DVD та інші цифрові записувальні носії інформації; механізми для приймання оплати для апаратів, що приводяться в дію монетами; касові апарати, рахувальні машини, обладдя для оброблення інформації, комп'ютери; комп'ютерне програмне забезпечення; пристрої для гасіння вогню.

Кл. 35: Рекламування; керування підприємницькою діяльністю; адміністрування у сфері підприємницької діяльності; офісні роботи.

---

(111) **281195** **(210)** **m 2018 16384**
(151) **25.08.2020** **(220)** **12.07.2018**
(181) **12.07.2028**
(732) **ФМТМ Дістріб'юшн Лтд (FMTM Distribution Ltd); 3А енд 3Б Айл ов Мен Фріпорт, Балласалла IM9 2АП, ОСТРІВ МЕН (3A and 3B Isle of Man Freeport, Ballasalla IM9 2AP, ISLE OF MAN) (IM)**

(540) QUATRE SAISONS

(511)

Кл. 14: Дорогоцінні метали, необроблені або напівоброблені; сплави дорогоцінних металів; годинникові механізми; наручні годинники; хронометричні прилади; хронографи (годинники); хронометри; секундоміри з зупинником (апарати для замірювання часу під час занять спортом); годинники (настільні, баштові, настінні); рухомі деталі для механізмів годинників; складові частини та деталі для годинників, в тому числі наручних; ремінці для наручних годинників; браслети для годинників; застібки для годинникових браслетів; завідні головки для годинників; корпуси наручних годинників (частини наручних годинників); годинникові пружини; циферблати годинникові; стрілки годинників, в тому числі наручних; годинникові скельця; складові частини та деталі для будильників, секундомірів (з зупинником), хронометричних приладів; корпуси годинників; футляри для годинників, в тому числі наручних; футляри для демонстрування годинників; подарункові коробки та футляри для годинників, крім наручних; подарункові коробки та футляри для годинників; подарункові коробки та футляри для ювелірних виробів, запонок та шпильок для краваток; дорогоцінне каміння; напівдорогоцінне каміння; діаманти; біжутерія, що імітує дорогоцінне каміння; ювелірні вироби; біжутерія, в тому числі з напівдорогоцінного каміння; ювелірні прикраси; футляри для ювелірних виробів (скриньки); скриньки для ювелірних виробів з дорогоцінних металів; шпильки для краваток; запонки; брелоки (ювелірні вироби); скриньки для запонок; скриньки для шпильок для краваток; скриньки для брелоків (ювелірних виробів); футляри для демонстрування ювелірних виробів, запонок і шпильок для краваток; футляри для зберігання і перевезення, спеціально призначені для годинників; чохли для зберігання і перевезення, спеціально призначені для ювелірних виробів; подарункові футляри для брелоків (ювелірних виробів) та чохли для зберігання і перевезення, спеціально призначені для запонок, шпильок для краваток і брелоків (ювелірних виробів).

---

(111) **281196** **(210)** **m 2018 16386**
(151) **25.08.2020** **(220)** **12.07.2018**
(181) **12.07.2028**
(591) чорний, синій, помаранчевий, рожевий, блакитний, жовтий, зелений
(732) **Барташевич Євген Вікторович; вул. Виговського, 1 Ю, кв. 21, м. Ірпінь, Київська обл., 08201 (UA)**

(540)

Дом Всем

Дивись кольорову копію з оригіналу зображення знака в кінці бюлетеня

(511)

Кл. 36: Актуарні послуги; аналізування фінансове; банківські послуги; брокерські послуги на фондовому ринку; брокерські послуги щодо акцій та облігацій; брокерські послуги щодо вуглецевих кредитів; брокерські послуги щодо нерухомого майна; брокерські послуги щодо страхування; брокерські послуги щодо цінних паперів; брокерські послуги; визначання вартості ремонту (фінансове оцінювання); випускання дорожніх чеків; випускання кредитних карток; випускання цінних паперів; вкладання коштів; влаштовування фінансування для об'єктів будівництва; дистанційне банківське обслуговування; довірче керування фінансовими активами; дорадчі послуги щодо заборгованості; електронне переказування коштів; забезпечування фінансовою інформацією за допомогою веб-сайтів; зберігання у сейфах; зберігання цінностей; збирання коштів на благодійність; збирання орендної плати; інвестування капіталу; іпотечні банківські операції; керування житловим будинком; керування нерухомим майном; кліринг фінансовий; консультування щодо страхування; котирування біржове; кредитування під заставу; морське страхування; надавання знижок іншим особам у закладах-учасниках, за умови використання членської картки; надавання позик (фінансування); надавання позик з розстроченням платежу; надавання поручительств; обмінювання грошей; оброблення платежів за дебетовими картками; оброблення платежів за кредитними картками; організовування збору коштів; орендування житла (квартир); орендування нерухомого майна; орендування офісів (нерухомого майна); орендування офісів для коворкінгу; орендування сільськогосподарських ферм; оцінювання антикваріату; оцінювання марок; оцінювання нерухомого майна; оцінювання предметів нумізматики; оцінювання творів мистецтва; оцінювання у сфері оподаткування; оцінювання ювелірних виробів; перевіряння дійсності чеків; позичання під заставу; послуги агентств із забезпечування житлом (квартирами); послуги агентств нерухомого майна; послуги бюро кредитних історій; послуги взаємних фондів; послуги з надавання фінансових гарантій; послуги колекторських агентств; послуги ощадних банків; послуги резервних фондів; страхове інформування; страхування; страхування від нещасних випадків; страхування від пожеж; страхування життя; страхування здоров'я; факторингові операції; фінансове інформування; фінансове керування; фінансове керування виплатами з відшкодовування витрат для інших; фінансове консультування; фінансове оцінювання вовни; фінансове оцінювання лісу на пні; фінансове оцінювання щодо страхування, банківських операцій, нерухомого майна; фінансове спонсорство; фінансові послуги; фінансові послуги з митної брокерської діяльності; фінансові послуги клірингових установ; фінансові послуги щодо купівлі товарів із розстроченням платежу; фінансові послуги щодо лізингу майна з правом його купівлі; фінансові послуги щодо ліквідування фірм; фінансові послуги щодо пенсійного забезпечування.

---

(111) **281197** **(210)** **m 2018 16486**
(151) **25.08.2020** **(220)** **13.07.2018**
(181) **13.07.2028**
(591) синій, темно-синій, червоний, жовтий, темно-жовтий, сірий
(732) **Новицький Дмитро Петрович; вул. Бориспільська, 12 В, кв. 48, м. Київ, 02099 (UA)**

(540)

Дивись кольорову копію з оригіналу зображення знака в кінці бюлетеня

(511)

Кл. 35: Рекламування; керування підприємницькою діяльністю; адміністрування у сфері підприємницької діяльності; офісні роботи; адміністративна допомога щодо запитів про подання комерційних пропозицій; адміністративна допомога щодо запрошень до участі у тендерних процедурах; адміністративне оброблення замовлень на купівлю; адміністрування програм лояльності для клієнтів; аналізування собівартості; ведення переговорів щодо укладання угод у сфері підприємницької діяльності для інших; вивчання ринку; демонстрування товарів; довідкові послуги у сфері підприємницької діяльності; допомога покупцям у виборі та придбанні різноманітних товарів та в здійсненні вибору надавачів послуг; досліджування щодо підприємницької діяльності; забезпечування інформацією в сфері підприємницької діяльності за допомогою веб-сайтів; збирання інформації у комп'ютерні бази даних; збирання статистичних даних; інформування щодо підприємницької діяльності; комерційне інформування та поради для споживачів у виборі товарів і послуг; комп'ютеризоване ведення справ; консультування з комунікаційних стратегій щодо рекламування; консультування з комунікаційної стратегії щодо зв'язків з громадськістю; маркетинг; маркетинг цільовий; маркетингові досліджування; надавання інформації щодо комерційних та ділових контактів; надавання онлайнових торговельних майданчиків для покупців та продавців товарів і послуг; написання рекламних текстів; оновлювання та ведення даних у комп'ютерних базах даних; оновлювання та ведення інформації в реєстрах; організовування і проведення виставок на комерційні або рекламні потреби; організовування і проведення різноманітних заходів, акцій, кампаній, медіа-акцій, піар-акцій, промо-акцій, опитувань і презентацій на комерційні або рекламні потреби; орендування рекламного місця; оцінювання підприємницької діяльності; послуги агентств комерційного інформування; послуги з аутсорсингу (допомога у сфері підприємницької діяльності); послуги з імпорту-експорту різноманітних товарів, в тому числі: датчиків рівня пального, покажчиків рівня бензину, покажчиків рівня пального, лічильників, лічильників витрат пального, витратомірів, підігрівачів дизельного палива, GPS-трекерів, вимірювальних і контрольно-вимірювальних приладів, навігаційних приладів, автозаправних комплексів та комплектуючих до них; послуги з комерційного посередництва; послуги з конкурентного розвідування

ринку; послуги з макетування на рекламні потреби; послуги з порівнювання цін; послуги з розвідування ринку; послуги імпортно-експортних агентств; пошук спонсорів; пошукова оптимізація для сприяння продажам; представляння товарів на засобах інформування з метою роздрібного продажу; прокат рекламних матеріалів; професійне консультування і поради щодо керування роботою торговельних підприємств та інтернет-магазинів; публікування рекламних текстів; рекламування через комп'ютерну мережу в режимі он-лайн; розміщування в одному місці, на користь іншим особам, різноманітних товарів, в тому числі: датчиків рівня пального, покажчиків рівня бензину, покажчиків рівня пального, лічильників, лічильників витрат пального, витратомірів, підігрівачів дизельного палива, GPS-трекерів, вимірювальних і контрольно-вимірювальних приладів, навігаційних приладів, автозаправних комплексів та комплектуючих до них (крім їх транспортування), яке дає змогу покупцям зручно оглядати і купувати ці товари в торговельних закладах, місцях спеціалізованого продажу, інтернет-магазинах або за допомогою електронних засобів; розміщування в мережі Інтернет на веб-сторінках і на веб-сайтах рекламної інформації щодо різноманітних товарів та переліку надаваних послуг, яке дозволяє покупцям зручно оглядати, замовляти та купувати ці товари і замовляти послуги з веб-сторінок і веб-сайтів в інтернеті, а також отримувати необхідну інформацію про ці товари чи надавані послуги; розповсюджування зразків; розслідування у сфері підприємницької діяльності; складання індексів інформації на комерційні або рекламні потреби; сприяння продажам для інших; сприяння продажам товарів і послуг шляхом спонсорської підтримки спортивних подій, різноманітних благодійних і розважальних заходів; узгоджування та укладання комерційних угод для третіх сторін; фахове консультування щодо підприємницької діяльності.

Кл. 37: Споруджування будівель; ремонтування; послуги з встановлювання устаткування; встановлювання і ремонтування електроприладів; встановлювання, технічне обслуговування і ремонтування комп'ютерного апаратного забезпечення; встановлювання, технічне обслуговування і ремонтування машин; встановлювання, технічне обслуговування і ремонтування вимірювальних і контрольно-вимірювальних приладів; встановлювання, технічне обслуговування і ремонтування вимірювальної та контрольно-вимірювальної апаратури і обладнання для підприємств і сервісних центрів; встановлювання, технічне обслуговування і ремонтування датчиків рівня пального, покажчиків рівня бензину, покажчиків рівня пального, лічильників витрат пального, підігрівачів дизельного палива, GPS-трекерів, навігаційних приладів; встановлювання, монтаж, технічне обслуговування і ремонтування автозаправних комплексів та супутнього обладнання до них; встановлювання і ремонтування лічильників та витратомірів; заряджання батарей транспортних засобів; заряджання електромобілів; інформування щодо ремонтування; послуги автозаправних станцій (заправляння пальним, заряджання енергією, технічне обслуговування, мийка транспортних засобів, діагностика транспортних засобів, підкачування шин); послуги з ремонтування транспортних засобів у разі поломки; пусконалагоджувальні роботи; ремонтні і оздоблювальні будівельні роботи; ремонтування, технічне і сервісне обслуговування різноманітної техніки, обладнання та інструментів; технічне доглядання транспортних засобів; технічне обслуговування і ремонтування моторних транспортних засобів; технічне обслуговування і ремонтування автомобілів; усування завад в електричному устаткованні.

---

(111) 281198 **(210) m 2018 16490**
(151) 25.08.2020 **(220) 13.07.2018**
(181) 13.07.2028
(732) Ніссан Дзідося Кабусікі Кайся (також торгуюча як Ніссан Мотор Ко., Лтд.) (Nissan Jidosha Kabushiki Kaisha (also trading as Nissan Motor Co., Ltd.));
No.2, Такара-хо, Канагава-ку, Іокогама-ші, Канагава-кен, Японія (No.2, Takara-cho, Kanagawa-ku, Yokohama-shi, Kanagawa-ken, Japan) (JP)
(540)

NV250

(511)
Кл. 12: Транспортні засоби наземні, повітряні, водні та рейкові, автомобілі; транспортні засоби електричні; вагонетки, вагони; фургони (транспортні засоби); позашляховики; автобуси; автомобілі спортивні; гоночні автомобілі; велосипеди; автомобілі вантажні; вилкові автонавантажувачі; трактори, включаючи трактори для буксирування транспортних засобів; колодки гальмові для автомобілів; бампери транспортних засобів; подушки безпеки (засоби безпеки для автомобілів); щитки протигрязьові для наземних транспортних засобів; двигуни для наземних транспортних засобів; електродвигуни для наземних транспортних засобів; кузови для транспортних засобів; автомобільні шасі; трансмісії для наземних транспортних засобів; амортизатори підвісок для транспортних засобів; демпферні пружини для транспортних засобів; колеса для транспортних засобів; гальма для транспортних засобів; скло вітрове; склоочисники фар для транспортних засобів; рульові колеса для наземних транспортних засобів; сигнальні пристрої для транспортних засобів; крісла для транспортних засобів; спойлери для транспортних засобів; багажники для транспортних засобів; кришки паливних баків для транспортних засобів; чохли на крісла для транспортних засобів; автомобільні прикурювачі; безпечні крісла для дітей для транспортних засобів.

---

(111) 281199 **(210) m 2018 16501**
(151) 25.08.2020 **(220) 13.07.2018**
(181) 13.07.2028
(732) Качмарик Володимир Стефанович;
вул. Шевченка, 7 А, кв. 11, с. Муроване, Пустомитівський р-н, Львівська обл., 81121 (UA)

(540) **КОМФОРТО**

(511)

Кл. 35: Адміністративна допомога щодо запитів про подання комерційних пропозицій; адміністративна допомога щодо запрошень до участі у тендерних процедурах; адміністративне оброблення замовлень на купівлю; адміністрування програм лояльності для клієнтів; адміністрування програм лояльності для постійних клієнтів авіакомпаній; аналізування собівартості; аудит підприємницької діяльності; аудит фінансовий; аукціонний продаж; аутсорсингове адміністративне керування для компаній; бухгалтерський облік; веб-індексування на комерційні або рекламні потреби; ведення бухгалтерських книг; ведення переговорів щодо укладання угод у сфері підприємницької діяльності для інших; вивчання ринку; визначання громадської думки; виписування рахунків; влаштовування передплати газет для інших; влаштовування передплати телекомунікаційних послуг для інших; готування платіжних документів; готування податкових декларацій; демонстрування товарів; довідкові послуги у сфері підприємницької діяльності; допомога в керуванні підприємницькою діяльністю; допомога у комерційному або промисловому керуванні; дорадчі послуги для керування підприємницькою діяльністю; досліджування щодо підприємницької діяльності; економічне прогнозування; забезпечування інформацією в сфері підприємницької діяльності за допомогою веб-сайтів; збирання інформації у комп'ютерні бази даних; збирання статистичних даних; інформування щодо підприємницької діяльності; керування діяльністю артистів-виконавців; керування діяльністю вільнонайманих працівників; керування діяльністю готелів; керування діяльністю спортсменів; керування діяльністю щодо програм з відшкодовування витрат для інших; керування підприємницькою діяльністю в перехідний період; комерційне інформування та поради для споживачів у виборі товарів і послуг; комерційне керування ліцензуванням товарів і послуг для інших; комп'ютеризоване ведення справ; консультування з керування персоналом; консультування з керування підприємницькою діяльністю; консультування з комунікаційних стратегій щодо рекламування; консультування з комунікаційної стратегії щодо зв'язків з громадськістю; консультування з організовування підприємницької діяльності; маркетинг; маркетинг у рамках робіт з видання програмного забезпечення; маркетинг цільовий; маркетингові досліджування; машинописні роботи; надавання інформації щодо комерційних та ділових контактів; надавання онлайнових торговельних майданчиків для покупців та продавців товарів і послуг; написання біографічних довідок для інших; написання резюме для інших; написання рекламних текстів; написання сценаріїв на рекламні потреби; оброблення текстів; оновлювання рекламних матеріалів; оновлювання та ведення даних у комп'ютерних базах даних; оновлювання та ведення інформації в реєстрах; оптимізація відвідуваності веб-сайтів; організовування виставок на комерційні або рекламні потреби; організовування показів мод на рекламні потреби; організовування ярмарків на комерційні або рекламні потреби; орендування рекламного місця; оформляння вітрин; оцінювання підприємницької діяльності; підбирання персоналу; поради щодо організовування і керування підприємницькою діяльністю; посередницькі послуги у сфері підприємницької діяльності щодо підбору потенційних приватних інвесторів для підприємців, які потребують фінансування; послуги агентств комерційного інформування; послуги агентств працевлаштування; послуги експертів з ефективності підприємницької діяльності; послуги з аутсорсингу (допомога у сфері підприємницької діяльності); послуги з керування підприємницькими проектами для об'єктів будівництва; послуги з комерційного посередництва; послуги з конкурентного розвідування ринку; послуги з макетування на рекламні потреби; послуги з нагадування про ділові зустрічі (офісні роботи); послуги з огляду преси; послуги з порівнювання цін; послуги з релокації для підприємств; послуги з розвідування ринку; послуги з фотокопіювання; послуги закупівельні для інших (закуповування товарів та послуг для інших підприємств); послуги зі складання графіків ділових зустрічей (офісні роботи); послуги зі створювання та керування списками подарунків; послуги із заповнювання податкової декларації; послуги імпортно-експортних агентств; послуги манекенників для рекламування або сприяння продажам; послуги рекламних агентств; послуги секретарів; послуги щодо зв'язків з громадськістю; послуги щодо оптового продажу фармацевтичних, ветеринарних і гігієнічних препаратів та товарів медичного призначення; послуги щодо роздрібного продажу завантажних музичних творів у цифровому форматі в режимі он-лайн; послуги щодо роздрібного продажу завантажних рингтонів у режимі он-лайн; послуги щодо роздрібного продажу завантажних та попередньо записаних музичних творів та фільмів у режимі он-лайн; послуги щодо роздрібного продажу творів мистецтва художніми галереями; послуги щодо роздрібного продажу фармацевтичних, ветеринарних і гігієнічних препаратів та товарів медичного призначення; пошук даних у комп'ютерних файлах для інших; пошук спонсорів; пошукова оптимізація для сприяння продажам; представляння товарів, у тому числі меблів та матраців, на засобах інформування з метою роздрібного продажу; приймання телефонних дзвінків для недоступних абонентів; прокат білбордів (рекламних щитів); прокат офісних машин і обладнання; прокат рекламних матеріалів; прокат рекламного часу на засобах інформування; прокат торговельних автоматів; прокат торговельних стендів; прокат фотокопіювальних машин; пряме поштове рекламування; психологічне тестування для відбирання персоналу; публікування рекламних текстів; радіорекламування; реєстрування письмових повідомлень та даних; рекламування; рекламування з оплатою переходів на веб-сторінку за рекламним оголошенням; рекламування зовнішнє; рекламування поштою; рекламування через комп'ютерну мережу в режимі он-лайн; репродукування докуме-

нтів; розклеювання рекламних плакатів; розповсюджування зразків; розповсюджування рекламних матеріалів; розробляння рекламних матеріалів; розслідування у сфері підприємницької діяльності; систематизування інформації у комп'ютерні бази даних; складання звітів про стан рахунків; складання індексів інформації на комерційні або рекламні потреби; сприяння продажам для інших; сприяння продажам товарів і послуг шляхом спонсорської підтримки спортивних подій; створювання програм щодо замовляння товарів через телерекламу; створювання рекламних фільмів; стенографування; текстове записування інформації (офісні роботи); телевізійне рекламування; телемаркетингові послуги; узгоджування та укладання комерційних угод для третіх сторін; фахове консультування щодо підприємницької діяльності.

---

(111) **281200** **(210)** **m 2018 16506**
(151) **25.08.2020** **(220)** **13.07.2018**
(181) **13.07.2028**
(732) **Горячев Сергій Вікторович;**
вул. Терешкової, 13, м. Одеса, 65001 (UA)

(540)

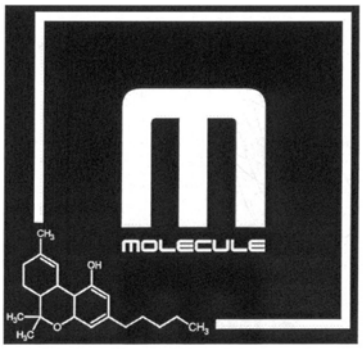

(511)

Кл. 41: Відеознімання; влаштовування і проведення концертів; інформування щодо розваг; організовування конкурсів (розважальних); планування вечірок (розваги); послуги артистів з розважання; послуги дискотек; послуги караоке; послуги клубів (розважальні); послуги нічних клубів (розваги); прокат аудіоапаратури; розважальні послуги; фотографування.

Кл. 43: Кейтерингові послуги щодо забезпечування їжею та напоями; послуги барів; послуги їдалень; послуги кафе; послуги кафетеріїв; послуги ресторанів; послуги ресторанів самообслуговування; послуги ресторанів японської кухні; послуги ресторанів, що спеціалізуються на стравах з локшини удон та соба; послуги снек-барів; створювання композицій з харчових продуктів.

---

(111) **281201** **(210)** **m 2018 16522**
(151) **25.08.2020** **(220)** **16.07.2018**
(181) **16.07.2028**
(591) червоний, білий
(732) **Чуніка Роман Миколайович;**
просп. Слави, 9, кв. 92, м. Харків, 31177 (UA)

(540)

Дивись кольорову копію з оригіналу зображення знака в кінці бюлетеня

(511)

Кл. 11: Абажури; автоклави електричні для готування їжі; акваріумні лампи; акваріумні нагрівачі; акваріумні фільтрувальні апарати; акумулятори пари; акумулятори тепла; антиблікові пристрої для транспортних засобів (лампове обладнання); антиобліднювачі для транспортних засобів; апарати гарячого повітря; апарати для дезінфікування книг; апарати для дезодорування повітря; апарати для завантажування печей; апарати для зневоджування харчових відходів; апарати для іонування повітря або води; апарати для охолоджування напоїв; апарати для охолоджування повітря; апарати для очищання газу; апарати для очищання олій; апарати для просушування; апарати для смагнення; апарати для смаження кави; апарати для сушіння кормів; апарати для сушіння рук в убиральнях; апарати для фільтрування води; апарати з парою сухою для обличчя (сауни); апарати з функцією нагрівання, охолоджування та розливання напоїв; апарати і машини для очищання повітря; апарати і устаткування для пом'якшування води; апарати та устаткування для освітлювання; апаратура для гідромасажних ванн; ацетиленові генератори; ацетиленові лампи; ацетиленові пальники; бактерицидні лампи для очищання повітря; барбекю (устаткування); бензинові пальники; біде; бойлери для пралень; ванни; ванни на мінеральну воду (посудини); варильні поверхні електричні; вафельниці електричні; велосипедні ліхтарі; вентилятори (кондиціювання повітря); вентилятори (частини кондиціювального устаткування); вентилятори для особистого використання, електричні; вентиляційне (кондиціювальне) устаткування для транспортних засобів; вентиляційне (кондиціювальне) устаткування і апарати; вибухобезпечні лампи; випалювальні печі; випарники; витяжники кухонні; витяжні ковпаки; витяжні ковпаки для лабораторій; відпарювачі для тканин; вмістища для води під тиском; водовирувальні апарати; водогінне устаткування; водогінні труби для санітарно-технічного устаткування; водозабірні апарати; водонагрівачі; водонагрівачі (апарати); водоочищальне устаткування; водоочищальні апарати і машини; водопостачальне устаткування; водоспускне устаткування; водоспускні бачки для туалетів; вугільні електроди для дугових ламп; газові запальники; газові конденсатори, крім частин машин; газові котли; газові пальники; газонаповнені лампи; газоочисники (частини газового устаткування); га-

зорозрядні трубки електричні для освітлювання; генератори мікробульбашок води для ванн; гідранти; гірлянди з ліхтариків святкові; ґноти, пристосовані для гасових плит; горна; грилі; грілки; грілки (металеві); грілки для ніг електричні або неелектричні; грілки для постелі; дезінфікувальні апарати; дезінфікувальні апарати на медичні потреби; дезодорувальні апарати, крім призначених для особистого використання; декоративні фонтани; димоходи; диспенсери дезінфікувальних засобів для туалетів; дистилятори; дистиляційні апарати; дистиляційні колони; дугові лампи; душі; душові кабіни; електричне устаткування для виготовляння йогурту; електричні лампи; електронагрівні килими; жарильні; жарильні для солоду; жарильні пристрої (куховарські); жарові труби для опалювальних котлів; живильники для опалювальних котлів; занурювальні нагрівачі; запальники; запобіжні пристрої для водяних або газових апаратів та труб; затулки димоходів; зволожувачі для радіаторів центрального опалення; змійовики (частини дистилювального, нагрівального чи охолоджувального устаткування); зольники для печей; зрошувачі (іригаційне обладнання); кавоварки електричні; калорифери; камені з вулканічної лави для барбекю; каміни хатні; канальні печі; каркаси металеві для печей; кисневоводневі пальники; китайські ліхтарики; кишенькові грілки; клапани для регулювання рівня у вмістищах; клапани повітряні для парового опалювального устаткування; ковдри електричні, крім призначених на медичні потреби; колосникові решітки для печей; кондиціонери; кондиціонери для транспортних засобів; крани для труб і трубопроводів; крани змішувальні для водогінних труб; крани; кришки для радіаторів; кузні перемісні; куховарське начиння електричне; куховарські апарати та устаткування; кухонні нагрівачі; кухонні печі; кухонні плити; лабораторні лампи; лабораторні пальники; лампи; лампи для завивання волосся; лампи для сушіння лаку на нігтях; лампи покажчиків напрямку руху для велосипедів; лампові трубки скляні; лампочки електричні для новорічних ялинок; ліхтарі вуличні; ліхтарі для автомобілів; ліхтарі для освітлювання; ліхтарі для транспортних засобів; ліхтарі зі свічками; ліхтарі кишенькові електричні; ліхтарі на стояки; ліхтарі налобні; люмінесцентні трубки для освітлювання; люстри; магнієві нитки для освітлювання; масляні лампи; машини для виготовляння морозива; машини для виготовляння рисових тістечок на побутові потреби, електричні; машини і апарати для виробляння льоду; мікрохвильові печі кухонні; мікрохвильові печі на промислові потреби; морозильні; мотоциклетні ліхтарі; мультиварки; мультипечі; муфти для ніг електронагрівні; нагрівальні апарати для захисту від обледеніння вікон транспортних засобів; нагрівальні елементи; нагрівальні плити; нагрівачі для ванн; нагрівачі для прасок; нагрівачі електричні для годувальних пляшок; нагрівачі повітря; насадки для газових пальників; нитки електронагрівачів; нитки розжарювання для електричних ламп; обертальні пристрої для жарильних рожнів; обігрівальні пластини; обігрівачі (опалювальні апарати); обкурювальні апарати, крім призначених на медичні потреби; обладнання для ванн; обладнання для лазень з гарячим повітрям; одяг електронагрівний; опалювальне водяне устаткування; опалювальне устаткування; опалювальне устаткування для транспортних засобів; опалювальні апарати електричні; опалювальні апарати на твердому, рідкому або газовому паливі; опалювальні котли; опори для випалювальних печей; освітлювальне устаткування для повітряних транспортних засобів; освітлювальні апарати світлодіодні (LED); осушувачі повітря; охолоджувальні баки для печей; охолоджувачі електричні; очищальне устаткування для стічної води; пальники; пальники для знищування бактерій; пальники для ламп; пальники рідкого палива; пароварки електричні; парові котли, крім частин машин; парогенератори, крім частин машин; пастеризатори; патрони для електричних ламп; перемісні кабіни для турецьких лазень; перколятори кавові електричні; печі стоматологічні; печі, крім призначених для лабораторного використання; підводні світильники; підігрівачі тарілок; пісуари (санітарно-технічне обладдя); плафони на лампи; подушки електронагрівні, крім призначених на медичні потреби; поливальне устаткування автоматичне; поливальні машини на сільськогосподарські потреби; полімеризаційне устаткування; пральні котли; преси для тортильї електричні; прилавки-вітрини з підігрівом; прилади і устаткування для охолоджування; пристрої для готування шоколадного фондю електричні; пристрої для нагрівання клею; прожектори; прокладки для водогінних кранів; протибризкові насадки на крани; радіатори (обігрівальні); радіатори електричні; радіатори центрального опалення; раковини (водогінні); рафінувальні дистиляційні колони; регенератори тепла; регулювальні пристрої для водяного або газового устаткування та труб; регулювальні та запобіжні пристрої для водогінних апаратів; регулювальні та запобіжні пристрої для газових апаратів; регулювальні та запобіжні пристрої для газопроводів; регулятори тяги (опалювання); рефлектори для ламп; рефлектори для транспортних засобів; рефрижератори; рожни для грильжаровень; розжарювальні пальники; розширні посудини для систем центрального опалення; санітарно-технічні апарати і устаткування; світиві номери будинків; світильні апарати для транспортних засобів; світильні лампи; світильні лампи електричні; світильні лампи покажчиків повертання для транспортних засобів; світлорозсіювачі; сидіння на унітази; сидячі ванни; скло лампове; скороварки електричні для готування їжі; скрубери (частини газового устаткування); сміттєспалювачі; сонячні печі; сонячні термальні колектори (нагрівання); спиртові пальники; стельові світильники; стерилізатори; стерилізатори води; стерилізатори повітря; стерильні камери (санітарно-технічне устаткування); структурні плити для печей; сушарки для білизни електричні; сушарки для тютюну; сушарки для фруктів; сушильні апарати; сушильні апарати і устаткування; теплові насоси; теплові пістолети; теплообмінники, крім частин машин; термостатичні клапани (частини теплового устаткування); тостери; тримачі для абажурів; труби (частини санітарно-технічного устаткування); труби котлів для опалювального устаткування; туалети (водоспускні); туалети перемісні; ультрафіолетові лампи, крім призначених на медичні потреби; умивальники (частини санітарно-тех-

нічного устаткування); унітази для туалетів; устаткування автоматичне для транспортування золи; устаткування для ванн; устаткування для виробляння пари; устаткування для готування їжі за технологією су-від, електричне; устаткування для знесолювання морської води; устаткування для кондиціювання повітря; устаткування для обробляння ядерного палива і сповільнювачів ядерних реакцій; устаткування для охолоджування води; устаткування для охолоджування молока; устаткування для охолоджування рідин; устаткування для охолоджування тютюну; устаткування для розподіляння води; устаткування для саун; устаткування для фільтрування повітря; устаткування для хлорування води басейнів для плавання; устаткування і машини для охолоджування; факели; факельні труби для використання у нафтовій промисловості; фари для автомобілів; фари для транспортних засобів; фасонна футерівка для печей; фени; фільтри для кондиціювання повітря; фільтри для питної води; фонтани; фрикційні запальники для запалювання газу; фритюрниці електричні; футерівка з вогнетривкої глини для печей; хлібопекарське устаткування; хлібопекарські машини; хлібопекарські печі; холодильники; холодильні апарати і машини; холодильні вмістини; холодильні камери; холодильні прилавки-вітрини; холодильні пристрої і устаткування; холодильні шафи; хроматографи на промислові потреби; цоколі ламп; чайники електричні; шафи для вина електричні; шахтарські лампи; шкарпетки електронагрівні; ядерні реактори.

Кл. 20: Багети для картинних рам; бамбукові вироби; бамбукові занавіски; барила неметалеві; бібліотечні полиці; бісерні занавіски декоративні; блочки пластмасові для штор; болти неметалеві; бочки дерев'яні для декантації вина; бочки неметалеві; бочки неметалеві для швартування; браслети ідентифікаційні неметалеві; буди для хатніх тварин; бурштинові пластини; бурштинові стрижні; буфети; вантажні піддони неметалеві; великогабаритні ящики для інструментів неметалеві порожні; верстаки; верстаки з лещатами (меблі); вивіски дерев'яні або пластмасові; вирізьблені вироби; високі кріселка для дітей; виставкові стенди; візки (меблі); віконна фурнітура неметалева; віконні засувки неметалеві; віконні стопори, крім металевих або гумових; віконні шпінгалети неметалеві; вітрини (меблі); вітрини-органайзери для ювелірних виробів; вітрові дзвоники (декоративні); вішалки для верхнього одягу; вішалки для одягу; вішалки неметалеві для сумок; вішалки-стояки для капелюхів; вішалки-стояки для костюмів; вішалки-стояки для одягу; вішалки-стояки для рушників (меблі); віяла для особистого використання, неелектричні; вмістини для дренажу олій та масел неметалеві; вмістини для пакування пластмасові; вмістини неметалеві на скраплене паливо; вмістища неметалеві і немуровані; внутрішні віконні жалюзі (меблі); внутрішні віконні світлозахисні штори (предмети інтер'єру); вощина штучна для вуликів; вулики; газетні вітрини; гайки неметалеві; гардеробні шафи; гачки для занавісок; гачки для одягу неметалеві; гачки неметалеві вішалок для одягу; гвинти неметалеві; гвинтові накривки неметалеві для пляшок; дверна фурнітура неметалева; дверні дзвоники неметалеві неелектричні; дверні молотки неметалеві; дверні ручки неметалеві; дверні стопори, крім металевих або гумових; дверні шпінгалети неметалеві; дверцята для меблів; дерев'яні смужки; дзеркала; дзеркальні плитки; дивани; диванчики-канапе; диспенсери для мішків для собачих відходів стаціонарні неметалеві; диспенсери рушників стаціонарні неметалеві; дитячі ліжка; дитячі ліжка з боковими стінками; дошки для ключів; драбини дерев'яні або пластмасові; драбинні щаблі; дюбелі неметалеві; екрани для камінів (меблі); етажерки; етикетки пластмасові; ємності неметалеві для замішування вапняного розчину; жовтий бурштин; зав'язки для занавісок; заглушки неметалеві; заклепки неметалеві; закупорювальні ковпачки неметалеві; замки неметалеві для транспортних засобів; замки, крім електричних, неметалеві; заслони плетені дерев'яні (меблі); застібки для пляшок неметалеві; засувки неметалеві для дверей; затискачі неметалеві для кабелів і труб; затискачі пластикові для пакетів; захисні перегородки для дитячих ліжок з боковими стінками, крім постільної білизни; знімні накривки для раковин; знімні підстилки для раковин; ідентифікаційні таблички неметалеві; інформаційні стенди-дошки; канапи; каністри неметалеві; каркаси ліжок дерев'яні; карнизи профільні для занавісок; карнизи штангові для занавісок; картинні рами; картки-ключі пластмасові некодовані та немагнітні; картотечні шафи (меблі); кафедри; килимки для дитячих манежів; килимки туристські; китовий вус, необроблений або напівоброблений; кігті тварин; кілки (штифти) неметалеві; кілки неметалеві для взуття; кілки неметалеві для наметів; кільця для занавісок; клапани дренажних труб пластмасові; клапани неметалеві, крім частин машин; клапани пластмасові для водогінних труб; клепки бочкові дерев'яні; ключі пластмасові; клямки неметалеві; книжкові підставки (меблі); книжкові стелажі; ковпачки неметалеві для пляшок; козли для пиляння дров; колиски; коліщата неметалеві для ліжок; коліщата неметалеві для меблів; колоди для рубання м'яса (столи); комоди; контейнери неметалеві (для зберігання, перевезення); конторки; копита тварин; корали; корки; корки для пляшок; кормові решітки; коробки дерев'яні або пластмасові; коробки для гніздування птахів; котки дерев'яні на пряжу, шовк, шнури; котушки неметалеві немеханічні для гнучких шлангів; кошики для рибалення; кошики неметалеві; коші (великі кошики) для транспортування речей; крани для бочок неметалеві; креслярські столи; кришки для пляшок неметалеві; кришки неметалеві для вмістин; кріпильні гвинти неметалеві для тросів; крісла (стільці); крісла для перукарень; крісла з підлокітниками; кромки пластмасові для меблів; кронштейни для картинних рам; кронштейни неметалеві для меблів; лавки (меблі); ліжечка-кошики для немовлят переносні; ліжка для хатніх тварин; ліжка надувні, крім призначених на медичні потреби; ліжка; лікарняні ліжка; манежі для дітей; манекени; масажні столи; матеріали, що імітують панцири черепах; матраци водяні, крім призначених на медичні потреби; матраци надувні, крім призначених на медичні потреби; матраци туристські; матраци; матрацики дитячі на сповивання; меблеві переділки дерев'яні; меблеві полиці; меблі; меблі металеві; медові стільники; мобілі (декоративні);

морська пінка; мушлі; надувні меблі; надувні рекламні предмети; намотувальні котки неметалеві, немеханічні для гнучких труб; наплічні коромисла; ніжки для меблів; номери будинків неметалеві несвітиві; номерні таблички неметалеві; обмежувачі навантажування для залізничних вагонів неметалеві; обручі неметалеві на барила; оздоби пластмасові для харчових продуктів; опори неметалеві; опудала птахів; опудала тварин; основи для ліжок; офісні меблі; очерет (матеріал для плетення); панцири черепах; пекарські кошики на хліб; переділки вільностоячі (меблі); перемісні буфети (меблі); перламутр, необроблений або напівоброблений; пилялні верстаки (меблі); письмові столи; підголівники (меблі); піддони для перевезення вантажів неметалеві; піддони для переміщування вантажів неметалеві; підноси неметалеві; підпірки для рослин або дерев неметалеві; підпори для меблів; підставки (меблі); підставки для парасольок; підставки неметалеві під бочки; підставки під горщики квіткові; підставки під кімнатні рослини (меблі); підставки під рахувальні машини; плавучі контейнери неметалеві; планки для картин (рами); пластинчасті внутрішні заслони; плетені вироби; пляшкові футляри дерев'яні; погруддя дерев'яні, воскові, гіпсові або пластмасові; погруддя для шиття одягу; подушки; подушки диванні; подушки для утримування голови немовлят в певному положенні; подушки для хатніх тварин; подушки надувні підтримувальні, крім призначених на медичні потреби; подушки надувні, крім призначених на медичні потреби; подушки-валики; подушки-валики для підтримування голови немовлят; подушки-валики для фіксації положення немовлят; полиці для зберігання; полиці для картотечних шаф; поручні неметалеві для ванної кімнати; посріблене скло (для дзеркал); постільні речі, крім білизни; поштові скриньки, крім металевих або мурованих; прилавки (столи); пробки нескляні, неметалеві та негумові; п'яльця для вишивання; рамки дерев'яні для вуликів; рампи для використання з транспортними засобами пластмасові; реєстраційні таблички неметалеві; резервуари неметалеві і немуровані; роги необроблені або напівоброблені; роги оленів; роги тварин; рознімні кільця для ключів неметалеві; розп'яття з дерева, воску, гіпсу або пластмаси, крім ювелірних виробів; ролики для занавісок; ротанг; ручки-кнопки неметалеві; ручні дзеркальця (туалетні дзеркальця); скрині неметалеві; скриньки на іграшки; слонова кістка рослинна; слонова кістка, необроблена або напівоброблена; собачі буди; солом'яне плетиво; солом'яні матраци; солом'яні смуги; софи; сплетені з соломи вироби, крім циновок; статуї дерев'яні, воскові, гіпсові або пластмасові; стелажі (меблі); стелажі для журналів; стелажі для пляшок; стелажі для рушниць; стелажі для тарілок; стільниці; стільці; стільці для приймання душу; стільці металеві; стільці-стрем'янки неметалеві; стінні заглушки неметалеві; стовпчики дряпальні для котів; столи для друкарських машинок; столи для роботи стоячи; столи консольні; столи металеві; столи настінні для сповивання дітей; столи; столики на коліщатах для комп'ютерів (меблі); столики сервірувальні на коліщатах; стрем'янки (драбини) неметалеві; стулки устричних черепашок; суднові пасажирські трапи перемісні неметалеві; таблички дерев'яні або пластмасові; таблички з іменами неметалеві; табурети; табурети для ніг; тара для транспортування скла або порцеляни; твори мистецтва дерев'яні, воскові, гіпсові або пластмасові; тримачі занавісок нетекстильні; труни; туалетні столики; умивальники (меблі); урни для праху; фігурки (статуетки) дерев'яні, воскові, гіпсові або пластмасові; флагштоки для прапорів ручні неметалеві; фурнітура для ліжок неметалева; фурнітура для трун неметалева; фурнітура меблева неметалева; ходунки для немовлят; хомути неметалеві для кріплення труб; чани неметалеві; чохли на одяг (гардероби); чохли на одяг (зберігальні); шарніри неметалеві; шафи; шафи для документів; шафи для зберігання м'яса; шафи для медикаментів; шезлонги; ширми (меблі); шкільні меблі; шпаківні; штифти неметалеві для взуття; штори віконні текстильні внутрішні; штори паперові; шухляди; щіткові колодки; ящики для інструментів неметалеві порожні; ящики для кубел домашніх тварин; ящики неметалеві.

Кл. 35: Адміністративна допомога щодо запитів про подання комерційних пропозицій; адміністративна допомога щодо запрошень до участі у тендерних процедурах; адміністративне оброблення замовлень на купівлю; адміністрування програм лояльності для клієнтів; адміністрування програм лояльності для постійних клієнтів авіакомпаній; аналізування собівартості; аудит підприємницької діяльності; аудит фінансовий; аукціонний продаж; аутсорсингове адміністративне керування для компаній; бухгалтерський облік; веб-індексування на комерційні або рекламні потреби; ведення бухгалтерських книг; ведення переговорів щодо укладання угод у сфері підприємницької діяльності для інших; вивчання ринку; визначання громадської думки; виписування рахунків; влаштовування передплати газет для інших; влаштовування передплати телекомунікаційних послуг для інших; готування платіжних документів; готування податкових декларацій; демонстрування товарів; довідкові послуги у сфері підприємницької діяльності; допомога в керуванні підприємницькою діяльністю; допомога у комерційному або промисловому керуванні; дорадчі послуги для керування підприємницькою діяльністю; досліджування щодо підприємницької діяльності; економічне прогнозування; забезпечування інформацією в сфері підприємницької діяльності за допомогою веб-сайтів; збирання інформації у комп'ютерні бази даних; збирання статистичних даних; інформування щодо підприємницької діяльності; керування діяльністю артистів-виконавців; керування діяльністю вільнонайманих працівників; керування діяльністю готелів; керування діяльністю спортсменів; керування діяльністю щодо програм з відшкодовування витрат для інших; керування підприємницькою діяльністю в перехідний період; комерційне інформування та поради для споживачів у виборі товарів і послуг; комерційне керування ліцензуванням товарів і послуг для інших; комп'ютеризоване ведення справ; консультування з керування персоналом; консультування з керування підприємницькою діяльністю; консультування з комунікаційних стратегій щодо рекламування; консультування з комунікацій-

ної стратегії щодо зв'язків з громадськістю; консультування з організовування підприємницької діяльності; маркетинг; маркетинг у рамках робіт з видання програмного забезпечення; маркетинг цільовий; маркетингові досліджування; машинописні роботи; надавання інформації щодо комерційних та ділових контактів; надавання онлайнових торговельних майданчиків для покупців та продавців товарів і послуг; написання біографічних довідок для інших; написання резюме для інших; написання рекламних текстів; написання сценаріїв на рекламні потреби; обробляння текстів; оновлювання рекламних матеріалів; оновлювання та ведення даних у комп'ютерних базах даних; оновлювання та ведення інформації в реєстрах; оптимізація відвідуваності веб-сайтів; організовування виставок на комерційні або рекламні потреби; організовування показів мод на рекламні потреби; організовування ярмарків на комерційні або рекламні потреби; орендування рекламного місця; оформляння вітрин; оцінювання підприємницької діяльності; підбирання персоналу; поради щодо організовування і керування підприємницькою діяльністю; посередницькі послуги у сфері підприємницької діяльності щодо підбору потенційних приватних інвесторів для підприємців, які потребують фінансування; послуги агентств комерційного інформування; послуги агентств працевлаштування; послуги експертів з ефективності підприємницької діяльності; послуги з аутсорсингу (допомога у сфері підприємницької діяльності); послуги з керування підприємницькими проектами для об'єктів будівництва; послуги з комерційного посередництва; послуги з конкурентного розвідування ринку; послуги з макетування на рекламні потреби; послуги з нагадування про ділові зустрічі (офісні роботи); послуги з огляду преси; послуги з порівнювання цін; послуги з релокації для підприємств; послуги з розвідування ринку; послуги з фотокопіювання; послуги закупівельні для інших (закуповування товарів та послуг для інших підприємств); послуги зі складання графіків ділових зустрічей (офісні роботи); послуги зі створювання та керування списками подарунків; послуги із заповнювання податкової декларації; послуги імпортно-експортних агентств; послуги манекенників для рекламування або сприяння продажам; послуги рекламних агентств; послуги секретарів; послуги щодо зв'язків з громадськістю; послуги щодо оптового продажу фармацевтичних, ветеринарних і гігієнічних препаратів та товарів медичного призначення; послуги щодо роздрібного продажу завантажних музичних творів у цифровому форматі в режимі онлайн; послуги щодо роздрібного продажу завантажних рингтонів у режимі он-лайн; послуги щодо роздрібного продажу завантажних та попередньо записаних музичних творів та фільмів у режимі онлайн; послуги щодо роздрібного продажу творів мистецтва художніми галереями; послуги щодо роздрібного продажу фармацевтичних, ветеринарних і гігієнічних препаратів та товарів медичного призначення; пошук даних у комп'ютерних файлах для інших; пошук спонсорів; пошукова оптимізація для сприяння продажам; представляння товарів на засобах інформування з метою роздрібного продажу; приймання телефонних дзвінків для недоступних абонентів; прокат білбордів (рекламних щитів); прокат офісних машин і обладнання; прокат рекламних матеріалів; прокат рекламного часу на засобах інформування; прокат торговельних автоматів; прокат торговельних стендів; прокат фотокопіювальних машин; пряме поштове рекламування; психологічне тестування для відбирання персоналу; публікування рекламних текстів; радіорекламування; реєстрування письмових повідомлень та даних; рекламування; рекламування з оплатою переходів на веб-сторінку за рекламним оголошенням; рекламування зовнішнє; рекламування поштою; рекламування через комп'ютерну мережу в режимі он-лайн; репродукування документів; розклеювання рекламних плакатів; розповсюджування зразків; розповсюджування рекламних матеріалів; розробляння рекламних матеріалів; розслідування у сфері підприємницької діяльності; систематизування інформації у комп'ютерні бази даних; складання звітів про стан рахунків; складання індексів інформації на комерційні або рекламні потреби; сприяння продажам для інших; сприяння продажам товарів і послуг шляхом спонсорської підтримки спортивних подій; створювання програм щодо замовляння товарів через телерекламу; створювання рекламних фільмів; стенографування; текстове записування інформації (офісні роботи); телевізійне рекламування; телемаркетингові послуги; узгоджування та укладання комерційних угод для третіх сторін; фахове консультування щодо підприємницької діяльності, розміщування в одному місці, на користь третіх осіб, асортименту товарів 1, 2, 3, 4, 5, 6, 7, 8, 9, 10, 11, 12, 13, 14, 15, 16, 17, 18, 19, 20, 21, 22, 23, 24, 25, 26, 27, 28, 29, 30, 31, 32, 33, 34 класів (крім їх транспортування), яке дає змогу покупцям зручно оглядати та купувати ці товари на підприємствах оптової та роздрібної торгівлі.

---

(111) **281202** **(210)** **m 2018 16523**
(151) **25.08.2020** **(220)** **16.07.2018**
(181) **16.07.2028**
(732) **Кошель Ігор Михайлович;**
пров. Академіка Амосова, 32/2, кв. 17, с. Софіївська Борщагівка, Києво-Святошинський р-н, Київська обл., 08131 (UA)

(540)

(511)
Кл. 9: Наукові, морські, геодезичні, фотографічні, кінематографічні, оптичні, зважувальні, вимірювальні, сигналізаційні, контрольні (перевірялні), рятувальні і навчальні апарати та інструменти; апарати та інструменти для передавання, перемикання, перетворювання, акумулювання, регулювання або контролювання електрики; апарати для записування, передавання або відтворювання звуку чи зображень; магнітні носії інформації, записувальні диски; компакт-диски, DVD та інші цифрові записувальні

носії інформації; механізми для приймання оплати для апаратів, що приводяться в дію монетами; касові апарати, рахувальні машини, обладдя для обробляння інформації, комп'ютери; комп'ютерне програмне забезпечення; пристрої для гасіння вогню; 3D-окуляри; автовідповідачі телефонні; автомати для продавання квитків; автоматичні вимикачі; автоматичні касові машини (банкомати); автоматичні керувальні пристрої до транспортних засобів; автоматичні покажчики низького тиску в шинах транспортних засобів; аерометри; азбестовий одяг для захисту від вогню; азбестові рукавиці для захисту у разі нещасних випадків; азбестові щити для пожежників; акселерометри; актинометри; акумулятори для електронних сигарет; акумулятори електричні; акумулятори електричні для транспортних засобів; акустичні пристрої зв'язку; алідади; альтиметри; амперметри; анемометри; аноди; анодні батареї; антени; антикатоди; апарати для дистанційного керування; апарати для монтування кіноплівок; апарати для обробляння інформації; апарати для перевіряння оплати поштовими марками; апарати для ферментації (лабораторні апарати); апарати електричні для дистанційного запалювання; апарати і устаткування, що виробляють рентгенівські промені, крім призначених на медичні потреби; апарати магнітно-резонансного зображування, крім призначених на медичні потреби; апарати навігаційні для системи глобального позиціонування (GPS); апаратура для аналізування, крім медичної; апертометри (оптика); ареометри для кислот; ареометри для кислот акумуляторні; астрономічні прилади та інструменти; аудіо-, відеоприймачі; аудіовізуальні навчальні апарати; аудіоінтерфейси; бакени світиві; балансувальні пристрої; баласти до освітлювальних пристроїв; банки акумуляторів електричних; барометри; батареї для запалювання; батареї електричні; батареї електричні для транспортних засобів; бездротові телефони; безміни (ваги); бетатрони; біноклі; біочипи; блискавковідводи; блоки пам'яті комп'ютера; бортові самописці (реєстратори даних); брандспойти; браслети, що під'єднуються до смарт-пристроїв (вимірювальні інструменти); бронежилети; ваги; ваги для новонароджених; ваги з аналізаторами маси тіла; ваги підлогові; ваги-платформи; важки прямовисні; вакуумметри; вакуумні лампи (радіо); варіометри; взуття для захисту у разі нещасних випадків, від проміння і вогню; вилки штепсельні, розетки та інші контакти (електричні з'єднувачі); вимірювальні покажчики; вимірювальні прилади; вимірювальні прилади електричні; вимірювальні пристрої; випрямлячі струму; високочастотна апаратура; витратоміри; відгалужувальні коробки (електрика); відеодисплеї для носіння на тілі; відеоекрани; відеокамери; відеокасети; відео-няня (відеопристрої для пильнування за немовлятами); відеотелефони; візири для фотоапаратів; візирні труби для вогнепальної зброї; візори для шоломів; віскозиметри; вітрові конуси для визначання напрямку вітру; віхи (геодезичні інструменти); вічка (збільшувальні лінзи) для дверей; вказівні буї; вогнегасники; водолазні костюми; водолазні маски; волоконно-оптичні кабелі; вольтметри; вушні затички для водолазів; газоаналізатори; газометри (вимірювальні інструменти); газорозрядні трубки електричні, крім призначених для освітлювання; галенітові кристали (детектори); гальванічні батареї; гальванічні елементи; гальванометри; гарнітури віртуальної реальності; гарнітури для телефонів; геліографи; геодезичні апарати; геодезичні мірні ланцюги; гирі для зважування; гігрометри; гідрометри; голки для компасів; голки для програвачів; голограми; градуйований скляний посуд; графічні зображення для мобільних телефонів завантажні; грузила для зондів, лотів; гучномовці; далекоміри; декомпресійні камери; денсиметри; денситометри; детектори; детектори диму; детектори фальшивих монет; джгути електричних проводів для автомобілів; дзвоники (попереджальні пристрої); дзеркала (оптика); дзеркала для контрольно-оглядових робіт; диктофони; динамометри; дискети; диски магнітні; дисководи до комп'ютерів; дисководи з автоматичною заміною дисків для комп'ютерів; дистанційні переривники; дистиляційні апарати на наукові потреби; дифракційні апарати (мікроскопія); дихальні апарати для підводного плавання; дихальні апарати, крім апаратів штучного дихання; діагностичні апарати, крім призначених на медичні потреби; діапозитиви (фотографія); діапроектори; діафрагми (акустика); діафрагми (фотографія); діафрагми для дослідницької апаратури; ДНК-чипи; додавальні машини; дозатори; дозувальні пристрої; дорожні знаки світиві або механічні; дорожні конуси; дріт плавкий; дросельні котушки (імпеданс); еквалайзери (аудіоапаратура); екрани (фотографія); екранні заставки (скринсейвери) для комп'ютерів, записані або завантажні; експонометри (вимірювачі освітлення); електрифіковані огорожі; електрифіковані шини для монтування точкових джерел світла; електричне устаткування для дистанційного керування виробничими процесами; електричні адаптери; електричні дверні дзвоники; електричні кабелепроводи; електродинамічна апаратура для дистанційного керування залізничними стрілками; електродинамічна апаратура для дистанційного керування сигналами; електролізери; електромагнітні котушки; електронні брелоки для ключів, що є апаратами дистанційного керування; електронні видання завантажні; електронні дисплеї для відображання даних у вигляді цифр; електронні інтерактивні дошки; електронні кишенькові перекладачі; електронні нашийники для дресирування тварин; електронні ноти завантажні; електронні олівці (елементи дисплеїв); електронні оповіщальні дошки; електронні системи контролю доступу для блокування дверей; електронні та електричні блоки ефектів для музичних інструментів; електронні ярлики для товарів; епідіаскопи; ергометри; закодовані ідентифікаційні браслети магнітні; замки електричні; записники електронні; запобіжники від перенапруги; запобіжники плавкі; зарядні пристрої для акумуляторних батарей; зарядні пристрої для електричних батарей; зарядні пристрої для електронних сигарет; зарядні станції для електричних транспортних засобів; засоби індивідуального захисту у разі нещасних випадків; захисні засоби від рентгенівських променів, крім призначених на медичні потреби; захисні костюми для пілотів; захисні маски; захисні окуляри для спорту; захисні плівки для екранів комп'ютерів; захисні плівки для смартфонів; захисні пристосовання для

голови спортивні; захисні пристосовання для рота спортивні; захисні шоломи; захисні шоломи для спорту; звукові сигнальні пристрої; звукозаписувальні диски; звукозаписувальні носії; звукозаписувальні стрічки; звукопроводи; з'єднувачі (електрика); з'єднувачі (обладдя для обробляння інформації); з'єднувачі електричних ліній; з'єднувачі електричні; з'єднувачі проводів (електрика); знаки механічні; знаки світиві; зонди на наукові потреби; зондувальні апарати і машини; зумери; зчитувачі (обладдя для обробляння інформації); зчитувачі штрихових кодів; ідентифікаційні картки магнітні; інвертори (електрика); індикатори нахилу; індикатори тиску; інклінометри; інкубатори для бактерійних культур; інструменти, що мають окуляри; інтегральні схеми; інтерактивні сенсорні термінали; інтерфейси для комп'ютерів; інфрачервоні детектори; іонізатори, крім призначених для обробляння повітря або води; іскрогасники; кабелі для стартерів; кабелі електричні; калібри; калібрувальні кільця; калориметри; калькулятори кишенькові; камери заднього виду для транспортних засобів; капи; капілярні трубки; карти пам'яті для відеоігрових автоматів; картки з інтегрованими мікросхемами (смарт-картки); картки-ключі кодовані; касети для фотопластин (фотографія); касети з відеоіграми; катоди; катодні антикорозійні пристрої; килимки під комп'ютерні мишки; кінематографічні плівки експоновані; кінокамери; клеми (електрика); клінометри; кнопки для дзвоників; коаксіальні кабелі; кодовані магнітні картки; колектори електричні; командові свистки для собак; компакт-диски (аудіодиски, відеодиски); компакт-диски (зчитна пам'ять); компаратори; компаси; компаси морські; комп'ютери для носіння на тілі; комп'ютери тонкі клієнти; комп'ютерне апаратне забезпечення; комп'ютерне ігрове програмне забезпечення; комп'ютерне програмне забезпечення записане; комп'ютерні джойстики, крім призначених для відеоігор; комп'ютерні клавіатури; комп'ютерні периферійні пристрої; комп'ютерні принтери; комп'ютерні пристрої для магнітних стрічок; комп'ютерні програми (завантажне програмне забезпечення); комп'ютерні програми записані; комп'ютерні програми оперативного обслуговування записані; комп'ютерні програмні платформи, записані або завантажні; комутатори; комутаційні електричні апарати; конденсатори електричні; контакти електричні; контактні лінзи; контейнери для контактних лінз; контрольно-вимірювальні прилади для парових котлів; коригувальні лінзи (оптика); коробки з'єднання (електрика); корпуси гучномовців; корпуси електричних акумуляторів; косинці для вимірювання; космографічні інструменти; костюми для захисту від вогню; котушки (фотографія); котушки електричні; котушки індуктивності (електрика); крапельнички; крокоміри; круглі логарифмічні лінійки; куленепробивний одяг; куленепробивні жилети; кутовимірювальні інструменти; лабораторні лотки; лаги (вимірювальні інструменти); лазери, крім призначених на медичні потреби; лактоденсиметри; лактометри; лампи оптичні; лампи фотолабораторні (фотографія); лампи-спалахи (фотографія); ланцюжки для окулярів; лептопи; лінзи для окулярів; лінійки (вимірювальні інструменти); лінійки розкладні; ліхтарі оптичні; лічильники; лічильники обертів; лічильники пройденої відстані; лічильники пройденої відстані для транспортних засобів; логарифмічні лінійки; лотліні; лупи (оптика); магніти; магніти декоративні; магнітні кодувальники; магнітні проводи; магнітні стрічки; магнітні стрічки для відеозаписування; манекени для аварійних випробувань; манометри; маски для зварювальників; математичні інструменти; матеріали для електропередавальних ліній (проводи, кабелі); машини для зважування; машини для рахування і сортування грошей; машини і прилади для випробовування матеріалів; меблі спеціальні лабораторні; мегафони; медіаплеєри портативні; металодетектори промислові або військові; метеорологічні інструменти; метеорологічні кулі-зонди; метри (вимірювальні інструменти); метри швацькі; метрономи; механізми для приймання оплати для апаратів, що приводяться в дію жетонами; механізми для приймання оплати для телевізорів, що приводяться в дію монетами; мишки (комп'ютерні периферійні пристрої); мідний дріт в ізоляції; мікрометри; мікрометричні гвинти для оптичних інструментів; мікропроцесори; мікроскопи; мікротоми; мікрофони; мікшерні пульти; мірні ложки; мобільні телефони; модеми; монітори (комп'ютерне апаратне забезпечення); монітори (комп'ютерні програми); морські глибиноміри; морські сигнальні апарати; музичні автомати, що приводяться в дію монетами; мультиплікаційні фільми; муфти з'єднувальні для електричних кабелів; навігаційні інструменти; навігаційні прилади для транспортних засобів (бортові комп'ютери); наголовні навушники; наколінники для робітників; накривки захисні для штепсельних розеток; напівпровідники; неонові знаки; нитки розпізнавальні для електричних проводів; нитколічильники; нівеліри; нівелювальні інструменти; ноніуси; носові затискачі для водолазів та плавців; ноутбуки; об'єктиви (лінзи) (оптика); об'єктиви для астрофотографування; об'єктиви для макрозйомки; об'єктиви для селфі; обмежувачі (електрика); оболонки для електричних кабелів; оболонки розпізнавальні для електричних проводів; овоскопи; одяг для захисту від вогню; одяг для захисту у разі нещасних випадків, від проміння і вогню; одяг, призначений для лабораторій; озонатори; октанти; окуляри; окуляри від сонця; окуляри оптичних приладів; омметри; оправи для окулярів; оптичні вироби; оптичні волокна (світловоди); оптичні диски; оптичні зчитувачі знаків; оптичні конденсори; оптичні лінзи; оптичні носії інформації; оптичні приціли для артилерії; оптичні приціли для вогнепальної зброї; осцилографи; очищальні пристрої для звукозаписувальних дисків; палки для селфі (ручні моноподи); паркомати; паси безпеки, крім призначених для транспортних засобів і спортивного спорядця; пенсне; перегінні куби для лабораторного досліджування; переговорні апарати; переговорні трубки; передавачі електронних сигналів; переливальні пристрої для кисню; перемикальні коробки (електрика); перемикальні щити; перемикачі електричні; перемикачі, що діють в установлений час, автоматичні; перетворювачі електричні; перископи; персональні стереопрогравачі; персональні цифрові секретарі; перфокартні машини офісні; печі для лабораторного використання; підсилювальні лампи електронні; підсилювачі; підставки під зап'ястя для роботи з ком-

п'ютером; пірометри; піскові годинники; планіметри; планшети (геодезичні інструменти); планшетні комп'ютери; пластини акумуляторні; плати для інтегральних схем; плати друковані; плеєри DVD; плеєри для касет; плеєри для компакт-дисків; плівки експоновані; плотери; пожежні драбини рятувальні; пожежні машини; пожежні насоси; пожежні покривала; пожежні пристрої для збивання полум'я; пожежні сигналізатори; пожежні судна; пожежні шланги; покажчики електровтрат; покажчики кількості; покажчики рівня бензину; покажчики рівня води; покажчики рівня пального; поливальні протипожежні системи; поляриметри; попереджальні трикутники для несправних транспортних засобів; поштові ваги; прецизійні терези; призми (оптика); прикладні програми комп'ютерного програмного забезпечення завантажні; приладдя для вимірювання розміру каблучок; приладдя для вимірювання розміру пальців; прилади для аналізування повітря; прилади для аналізування харчових продуктів; прилади для вимірювання відстані; прилади для вимірювання товщини вичиненої шкіри; прилади для вимірювання товщини шкур; прилади для перевіряння швидкості транспортних засобів; прилади для реєстрування часу; прискорювачі частинок; пристосовання для розмічання низу швейних виробів; пристрої безпеки руху на залізниці; пристрої для вимірювання швидкості (фотографія); пристрої для виписування рахунків; пристрої для відеозаписування; пристрої для записування на магнітну стрічку; пристрої для змінювання голок програвачів; пристрої для налаштування систем супутникового зв'язку; пристрої для різання плівки; пристрої для читання електронних книжок; пристрої сигнальні спалахові лазерні для рятувальних операцій; пристрої телекомунікаційні у вигляді ювелірних виробів; пробірки; проблискові ліхтарі (світлові сигнали); провідники електричні; проводи електричні; проводка (електрика); програвачі; проекційні апарати; проекційні екрани; промивальні посудини (фотографія); протизавадні пристрої (електрика); протикрадіжні запобіжні пристрої електричні; протикрадіжні попереджальні пристрої; процесори (центральні блоки обробляння даних); прутки для шукання підземних джерел води; прямовиси; пульти керування (електрика); радари; радіологічні апарати на промислові потреби; радіологічні екрани на промислові потреби; радіо-няня (пристрої для пильнування за немовлятами); радіопейджери; радіопередавачі (телекомунікації); радіоприймачі; радіоприймачі для транспортних засобів; радіостанції портативні; радіотелеграфні станції; радіотелефонні станції; радіощогли; рамки для фотографічних діапозитивів; растри для фотоцинкографії; рахівниці; рахувальні машини для виборів; реанімаційні манекени (навчальні пристрої); регулівні апарати електричні; регулятори напруги для транспортних засобів; регулятори освітлювання (світлорегулятори) електричні; регулятори освітлювання сцени; регулятори числа обертів для програвачів; редуктори (електричні); резистори електричні; рейки (геодезичні інструменти); рейсмуси (столярні); рейсшини для вимірювання; реле електричні; ремінці для стільникових телефонів; рентгенівські апарати, крім призначених на медичні потреби; рентгенівські плівки експоновані; рентгенівські трубки, крім призначених на медичні потреби; рентгенограми, крім призначених на медичні потреби; реостати; респіратори для фільтрування повітря; респіраторні маски, крім призначених для штучного дихання; реторти; рефрактометри; рефрактори; решітки до пластин електричних акумуляторів; рингтони для мобільних телефонів завантажні; рівні (інструменти для визначання горизонтальності); різьбові калібри; роботи для нагляду за безпекою; роботи лабораторні; роботи навчальні; роботи-гуманоїди зі штучним інтелектом; розмагнічувальні пристрої для магнітних стрічок; розподільні коробки (електрика); розподільні пульти (електрика); розподільні щити (електрика); розсувні калібри; ртутні рівні; рубильники; рукавиці для водолазів; рукавиці для захисту від рентгенівського проміння промислові; рукавиці для захисту у разі нещасних випадків; рупори до гучномовців; рятувальне спорядження; рятувальні брезенти; рятувальні буї; рятувальні жилети; рятувальні капсули на випадок стихійного лиха; рятувальні плоти; рятувальні пояси; рятувальні сітки; сабвуфери; свистки спортивні; свисткові сигнальні пристрої; світлові указки електронні; світловідбивальні вироби для одягу для запобігання нещасним випадкам; світловідбиваючі сигнальні жилети; світлодіоди (LED); світлозахисні бленди для об'єктивів; світлокопіювальні апарати; світлофори (сигнальні пристрої); секстанти; сигналізатори для подавання сигналів у тумані невибухові; сигналізація світлова або механічна; сигнальні буї; сигнальні дзвоники; сигнальні дзвоники електричні; сигнальні ліхтарі; сигнальні панелі світиві або механічні; сигнальні пристрої; сигнальні свистки; симулятори для керування або перевіряння транспортних засобів; симулятори для навчання реанімаційним заходам; сирени; сітки безпеки; сітки для захисту у разі нещасних випадків; сканери (обладдя для обробляння інформації); скло антиблікове; скло оптичне; слайди (фотографія); словники електронні ручні; смарт-годинники; смарт-кільця; смарт-окуляри; смартфони; солеміри; соленоїдні вентилі (електромагнітні перемикачі); сонари; сонячні батареї; сонячні панелі для виробляння електроенергії; спектрографи; спектроскопи; спиртові рівні; спиртометри; спідометри; спостерігальна апаратура, крім призначеної на медичні потреби; спостерігальні прилади; спускові механізми фотозатворів (фотографія); стереоскопи; стереоскопічні апарати; стільникові телефони; стрічки для чищення головок (записувальних); стробоскопи; сульфітометри; сумки, пристосовані для лептопів; супутники на наукові потреби; супутникові навігаційні апарати; сушильні апарати для фотографій; сушильні стелажі (фотографія); сферометри; схеми друковані; табель-годинники (часореєструвальні пристрої); таймери для варіння яєць (піскові годинники); таксометри; тахометри; телевізори; телеграфи (апарати); телеграфні проводи; телескопи; телесуфлери; телетайпи; телефонні апарати; телефонні передавачі; телефонні проводи; телефонні трубки; температурні індикатори; температурні індикаторні наклейки, крім призначених на медичні потреби; теодоліти; тепловізори; теплорегулювальні пристрої; термогігрометри; термоелектронні лампи; термоелектронні трубки; термометри, крім призначених на медичні по-

треби; термостати; термостати для транспортних засобів; тиглі (лабораторні); тискоміри; тископоказувальні затички до вентилів; токени автентифікації (шифрувальні пристрої); тонарми для програвачів; тонер-картриджі незаправлені для принтерів та фотокопіювальних апаратів; тоталізатори; точні вимірювальні прилади; транзистори (електроніка); трансмітери (телекомунікації); транспондери; транспортири (вимірювальні інструменти); трансформатори (електрика); трансформатори підвищувальні; тримачі для електричних котушок; триноги для фотоапаратів; тріоди; трубки для підводного плавання; трубки Піто; урометри; файли зображувальні завантажні; файли музичні завантажні; факсимільні апарати; фізичні апарати та інструменти; фільтри (фотографія); фільтри для респіраторних масок; фільтри для ультрафіолетових променів, що призначені для фотографії; фітнес-трекери; флеш-накопичувачі USB; флуоресцентні екрани; фотоапарати (фотографія); фотоглянцювачі; фотографічні підставки для стікання; фотоелементи; фотозатвори (фотографія); фотозбільшувачі (фотографія); фотокопіювальні апарати (фотографічні, електростатичні, теплові); фотолабораторії; фотометри; фотоспалахи (фотографія); фототелеграфні апарати; футляри для окулярів; футляри для предметних скелець мікроскопів; футляри для смартфонів; футляри спеціальні для фотографічних апаратів та інструментів; хвилеміри; хімічні апарати і інструменти; хроматографи лабораторні; хронографи (прилади для записування часу); центрифуги лабораторні; центрувальні пристрої для фотографічних діапозитивів; циклотрони; циркулі для вимірювання; цифрові метеорологічні станції; цифрові табло; цифрові фоторамки; цукроміри; чарівні ліхтарі; частотоміри; чашки Петрі; чипи (інтегральні схеми); чотирикутні лінійки для вимірювання; чохли для лептопів; чохли для персональних цифрових секретарів; чохли для планшетних комп'ютерів; чохли для смартфонів; шаблони (вимірювальні інструменти); шнурки для окулярів; шоломи для верхової їзди; штативи для реторт; штативи для фотоапаратів; шумоміри; щитки для захисту обличчя робітників; якорі електромагнітів (електрика).

Кл. 42: Наукові і технологічні послуги та дослідження і розробки, що їх стосуються; послуги промислового аналізування та досліджування; розробляння та проектування комп'ютерного апаратного і програмного забезпечення, аналізування води; аналізування для розробляння нафтових родовищ; аналізування комп'ютерної системи; аналізування почерку (графологія); архітектурне консультування; архітектурні послуги; аутсорсингові послуги у сфері інформаційних технологій; будівельне проектування; випробовування матеріалів; випробовування нафтових свердловин; випробовування текстилю; відновлювання комп'ютерних даних; встановлювання справжності творів мистецтва; геологічне експертування; геологічне розвідування; дизайн інтер'єру; дизайн паковання; дистанційне резервне копіювання даних; досліджування в бактеріології; досліджування в біології; досліджування в геології; досліджування в косметології; досліджування в техніці; досліджування в хімії; досліджування і розробляння нових товарів для інших; досліджування у механіці; досліджування у сфері захисту навколишнього середовища; досліджування у фізиці; дублювання комп'ютерних програм; експертування нафтових родовищ; електронне зберігання даних; електронний моніторинг інформації щодо ідентифікації особи для виявляння крадіжок персональних даних через мережу Інтернет; електронний моніторинг операцій за кредитними картками для виявляння шахрайств через мережу Інтернет; енергоаудит; забезпечування інформацією з комп'ютерних технологій та програмування за допомогою веб-сайтів; забезпечування пошуковими засобами для інтернету; засівання хмар; інжиніринг; інсталювання комп'ютерного програмного забезпечення; калібрування (вимірювання); картографічні послуги; клінічні випробовування; комп'ютерне програмування; конвертування даних або документів з фізичних носіїв на електронні; конвертування даних і комп'ютерних програм, крім фізичного перетворювання; консультування з комп'ютерних технологій; консультування з телекомунікаційних технологій; консультування у сфері енергозбереження; консультування щодо безпеки в мережі Інтернет; консультування щодо безпеки даних; консультування щодо інформаційних технологій (IT); консультування щодо комп'ютерного програмного забезпечення; консультування щодо комп'ютерної безпеки; консультування щодо проектування та розробляння комп'ютерного апаратного забезпечення; консультування щодо розробляння веб-сайтів; контролювання якості; метеорологічне інформування; моделювання одягу; моніторинг комп'ютерних систем для виявляння несанкціонованого доступу або витоку даних; моніторинг комп'ютерних систем для виявляння поломок; моніторинг комп'ютерних систем за допомогою віддаленого доступу; надавання наукової інформації, порад, консультацій щодо зменшування викидів вуглекислого газу; науково-технічне експертування; обслуговування комп'ютерного програмного забезпечення; оновлювання комп'ютерного програмного забезпечення; оцифровування документів (сканування); оцінювання якості вовни; оцінювання якості лісу на пні; перевіряння щодо придатності до експлуатації транспортних засобів; підводне досліджування; планування розвитку міст; платформа як послуга (PaaS); послуги з шифрування даних; послуги наукових лабораторій; послуги фахівців з хімії; послуги щодо захисту від комп'ютерних вірусів; проведення досліджень технічних проектів; прогнозування погоди; програмне забезпечення як послуга (SaaS); проектування інтер'єру; прокат веб-серверів; прокат комп'ютерів; прокат комп'ютерного програмного забезпечення; промисловий дизайн; розблоковування мобільних телефонів; розвідування нафти; розміщування комп'ютерних сайтів (веб-сайтів); розробляння комп'ютерних систем; розробляння програмного забезпечення в рамках робіт з видання програмного забезпечення; розробляння технічної документації; створювання та обслуговування веб-сайтів для інших; створювання та розробляння індексів інформації на основі веб-сайтів для інших (послуги у сфері інформаційних технологій); технологічне консультування; топографічне зні-

мання; хімічний аналіз; хмарне обчислювання даних; хостинг серверів; художнє оформляння (промисловий дизайн); художній дизайн.

---

(111) 281203 **(210) m 2018 16531**
(151) 25.08.2020 **(220) 16.07.2018**
(181) 16.07.2028
(732) Сидорко Віталій Миронович;
вул. Морозна, 8, кв. 96, м. Львів, 79066 (UA)

(540)

(511)
Кл. 43: Послуги із забезпечування їжею та напоями; кейтерингові послуги щодо забезпечування їжею та напоями; послуги барів; послуги їдалень; послуги кафе; послуги кафетеріїв; послуги ресторанів; послуги ресторанів самообслуговування; послуги ресторанів японської кухні; послуги ресторанів, що спеціалізуються на стравах з локшини удон та соба; послуги снек-барів; прокат диспенсерів для питної води; прокат обладнання для куховарення; прокат стільців, столів, столової білизни, скляного посуду; створювання композицій з харчових продуктів.

---

(111) 281204 **(210) m 2018 16545**
(151) 25.08.2020 **(220) 16.07.2018**
(181) 16.07.2028
(732) ДАБЛ МЕДІКАЛ ТЕКНОЛОДЖІ АйЕнСі (DOUBLE MEDICAL TECHNOLOGY INC.);
№ 18, Шанбіангонг Іст Роуд, Хайцанг Дістрікт, Ксіамен, 361026, Пі. Ер. Чайна, Китай (№18, Shanbianhong East Road, Haicang District. Xiamen, 361026, P.R. China) (CN)

(540)

Дивись кольорову копію з оригіналу зображення знака в кінці бюлетеня

(511)
Кл. 10: Аерозольні диспенсери на медичні потреби; акушерська апаратура; акушерські щипці; аналізатори для ідентифікації бактерій на медичні потреби; аналізатори жирових відкладень на медичні потреби; аналізатори композиційного складу тіла на медичні потреби; анестезійні маски; апарати гарячого повітря терапевтичні; апарати для вимірювання частоти серцевих скорочень; апарати для досліджувань ДНК та РНК на медичні потреби; апарати для косметичного масажу; апарати для лікування акне; апарати для масажу; апарати для мікродермабразії; апарати для променевої терапії; апарати для реабілітації функцій організму людини; апарати для регенерації стовбурових клітин на медичні потреби; апарати і устаткування для виробляння рентгенівського проміння на медичні потреби; апарати магнітно-резонансного зображування на медичні потреби; апарати ортопедичні для витягування на медичні потреби; апарати та інструменти стоматологічні; апарати та інструменти урологічні; апарати та інструменти хірургічні; апаратура для аналізування крові; апаратура для аналізування на медичні потреби; апаратура для анестезії; апаратура для лікування глухоти; апаратура для фізичних вправ на медичні потреби; апаратура для штучного дихання; апаратура стоматологічна електрична; бандажі для суглобів; бинти еластичні; бори стоматологічні; браслети на медичні потреби; бужі хірургічні; вагінальні шприци; валізки з медичними інструментами; вапоризатори на медичні потреби; взуття ортопедичне; вібратори гарячого повітря на медичні потреби; вібраційні апарати для ліжок; вібромасажери; вмістини на медичні потреби; вмістини спеціальні для медичних відходів; вушні затички (пристрої для захисту вух); вушні пінцети; гальванічні пояси на медичні потреби; гастроскопи; гемоцитометри; гіпогастральні пояси; голки для накладання швів; голки на медичні потреби; грижові бандажі; губки хірургічні; дефібрилятори; дзеркала стоматологічні; дзеркала хірургічні; діагностичні апарати на медичні потреби; діалізатори; дренажні трубки на медичні потреби; екрани для рентгенівських апаратів на медичні потреби; електричні інструменти для голкотерапії; електроди для медичного використання; електрокардіографи; електростимулятори мозку; ендоскопічні відеокамери на медичні потреби; затискачі хірургічні; захисні пристрої від рентгенівського проміння на медичні потреби; зонди на медичні потреби; зубні протези; імплантати, що біологічно розкладаються, для фіксації кісток; інгалятори; інгалятори водневі; ін'єктори на медичні потреби; інкубатори для немовлят; інкубатори на медичні потреби; інсуфлятори; канюлі; капи на стоматологічні потреби; кардіостимулятори; катетери; кварцові лампи на медичні потреби; кетгут; клізми на медичні потреби; ковдри електричні на медичні потреби; компресійна білизна; компресори хірургічні; контрацептиви нехімічні; корсети на медичні потреби; крапельниці на медичні потреби; крісла на медичні або стоматологічні потреби; крісла стоматологів; лазери на медичні потреби; лампи на медичні потреби; ланцети; ліжка надувні на медичні потреби; ліжка спеціальні на медичні потреби; лінзи (внутрішньоочні протези) для хірургічної імплантації; ложки для приймання ліків; масажні рукавички; маски для медичного персоналу; матеріали для накладання швів; маткові шприци; матраци водяні на медичні потреби; матраци надувні на медичні потреби; меблі спеціальні на медичні потреби; медичні апарати та інструменти; медичні дротяні напря-

мники; менструальні чаші; милиці; мішечки для вагінального спринцювання; набори інструментів для лікарів; назальні аспіратори; наконечники для милиць; наліпки охолоджувальні на медичні потреби; нитки хірургічні; ножиці хірургічні; ножі для зрізування мозолів; ножі на хірургічні потреби; носилки для хворих; носилки на колесах; обкурювальні апарати на медичні потреби; операційні столи; опорні ходунки для людей з обмеженими можливостями; ортодонтичне приладдя; ортодонтичні гумові стрічки, кільця; ортопедичні вироби; ортопедичні наколінники; ортопедичні підошви; ортопедичні пояси; офтальмометри; офтальмоскопи; панчохи еластичні на хірургічні потреби; панчохи противарикозні; перев'язи (підтримувальні бандажі); песарії; пилки на хірургічні потреби; підіймачі для осіб з обмеженими можливостями; підстилки для хворих; пісуари ручні переносні; плювальниці на медичні потреби; пов'язки гіпсові на ортопедичні потреби; подушки на медичні потреби; подушки надувні підтримувальні на медичні потреби; подушки охолоджувальні для надавання першої допомоги; пологові матраци; помпи та насоси на медичні потреби; посуд на медичні потреби; пояси для вагітних; пояси електричні на медичні потреби; пояси на медичні потреби; приладдя для промивання порожнин тіла; приладдя для чищення порожнин тіла; прилади для гальванотерапії; пристрої для введення пігулок; пристрої для захисту органів слуху; пристрої, що вживлюються під шкіру, для введення ліків; простирадла для хворих на нетримання; протези волосся; протези грудей; протези кінцівок; протези очей; протипролежневі подушки; протиревматичні браслети; протиревматичні кільця; пульсометри; пупкові пояси; радіологічні апарати на медичні потреби; реанімаційна апаратура; рентгенівські апарати на медичні потреби; рентгенівські трубки на медичні потреби; рентгенограми на медичні потреби; респіратори для штучного дихання; респіраторні маски для штучного дихання; різальні інструменти хірургічні; роботи хірургічні; розділювачі пальців на ортопедичні потреби; рукавички на медичні потреби; сечоприймачі (посудини); скальпелі; слухові апарати; спеціальний одяг для операційних приміщень; спірометри (медичні апарати); стенти; стерильні простирадла хірургічні; стетоскопи; судна підкладні; супінатори ортопедичні для взуття; суспензорії; температурні індикаторні наклейки на медичні потреби; термоелектричні компреси хірургічні; термокомпреси для першої допомоги; термометри на медичні потреби; томографи на медичні потреби; тонометри; торбинки для води на медичні потреби; торбинки для льоду на медичні потреби; троакари; трубки з радієм на медичні потреби; ультрафіолетові лампи на медичні потреби; уретральні зонди; уретральні шприци; устілки проти плоскостопості; фізіотерапевтична апаратура; фільтри для ультрафіолетових променів на медичні потреби; флакони-крапельниці на медичні потреби; хірургічні імплантати, що складаються з штучних матеріалів; пресформи для ортопедичних імплантатів; штучні матеріали для хірургічних імплантатів; хірургічні серветки; ходунки на колесах для людей з обмеженими можливостями; черевики на медичні потреби; черевні корсети; черевні пояси; черевні серветки на медичні потреби; шини хірургічні; шпателі для язика на медичні потреби; шприци для ін'єкцій; шприци для підшкірних ін'єкцій; шприци на медичні потреби; штифти зубопротезні; штучна шкіра на хірургічні потреби; штучні зуби; штучні щелепи.

---

(111) **281205** **(210)** **m 2018 16619**
(151) **25.08.2020** **(220)** **16.07.2018**
(181) **16.07.2028**
(732) **Товариство з обмеженою відповідальністю "ВИРОБНИЧА КОМПАНІЯ "АЙРОН-ТРЕЙД"; вул. Воїнів-афганців, 2, м. Бровари, Київська обл., 07400 (UA)**

(540)

АЙРОН ТРЕЙД

(511)
Кл. 6: Звичайні метали та їхні сплави, руди; металеві матеріали для будівель і конструкцій; перемісні будівельні конструкції металеві; неелектричні дроти і троси із звичайних металів; дрібні металеві вироби; металеві контейнери для зберігання або перевезення; сейфи; алюмінієва фольга; алюмінієвий дріт; алюміній; альтанки (конструкції) металеві; анкери; анкерні плити; антифрикційний метал; армувальні матеріали металеві будівельні; армувальні матеріали металеві для бетону; армувальні матеріали металеві для труб; армувальні матеріали металеві для тягових пасів; бакени металеві несвітиві; балки металеві; балони (вмістини металеві) для стисненого газу або скрапленого повітря; балюстради металеві; бар'єри дорожні металеві; барила металеві; басейни для плавання (конструкції) металеві; берилій; білий метал; блюми (металургія); болти з вушком; болти металеві; бочки металеві; бочки металеві для швартування; браслети ідентифікаційні металеві; бронза; броньовані двері металеві; броньові покриття металеві; бруси металеві; будівельна фурнітура металева; будівельні конструкції металеві; бункери металеві немеханічні; ванадій; ванни пташині (конструкції) металеві; вантажні піддони металеві; вивіски металеві; вікна металеві; віконниці металеві; віконні засувки металеві; віконні рами металеві; віконні стопори металеві; віконні шпінгалети металеві; вішалки металеві для сумок; вмістини для дренажу олій та масел металеві; вмістини металеві для зберігання кислот; вмістини металеві для пакування; вмістини металеві для скрапленого палива; вмістини металеві для стисненого газу або скрапленого повітря; вмістища металеві; вогнетривкі конструкційні матеріали металеві; водогінні труби металеві; водостічні жолоби металеві для покрівель; водостічні труби металеві; вольєри пташині (конструкції) металеві; вольфрам; ворота металеві; втулки (металеві вироби); вуличні водостічні жоло-

би металеві; гайки металеві; гаки (металеві вироби); гаки металеві для покрівельного шиферу; галеніт (руда); гафній; гачки для одягу металеві; гачки металеві вішалок для одягу; гачки металеві для казанів; гвинти з кільцем; гвинти металеві; гвинтові накривки металеві для пляшок; германій; ґрати металеві; ґрати металеві для камінів; ґратчасті конструкції металеві; губки лещат металеві; дахові покриття металеві; двері металеві; дверні дзвоники металеві неелектричні; дверні коробки металеві; дверні молотки металеві; дверні панелі металеві; дверні рами металеві; дверні ручки металеві; дверні стопори металеві; дверні шпінгалети металеві; двостулкові двері металеві; декоративні планки металеві будівельні; декоративні планки металеві для карнизів; дефлектори димарів металеві; дзвони; дзвоники для тварин; димарі металеві; димові труби металеві; диспенсери для мішків для собачих відходів стаціонарні металеві; диспенсери рушників стаціонарні металеві; дорожні плити металеві; дорожні покриття металеві; драбини металеві; дренажні труби металеві; дріт із сплавів звичайних металів, крім плавкого дроту; дріт металевий для паяння; дротяна сітка; дротяне полотно; емблеми металеві для транспортних засобів; етикетки металеві; ємності металеві для замішування вапняного розчину; жалюзі металеві; жерсть біла; жолобчаста черепиця металева; заглушки металеві; заклепки металеві; закупорювальні ковпачки металеві; залізний дріт; залізничні стрілочні переводи; залізничні шпали металеві; залізні обручі; залізні руди; залізні смуги; залізо, необроблене або напівоброблене; замки металеві для сумок; замки металеві для транспортних засобів; замки металеві, крім електричних; замки навісні; замки пружинні; запобіжні ланцюги металеві; застібки для коробок металеві; застібки металеві для пляшок; засуви плоскі; засувки замкові; засувки металеві для дверей; затискачі для коліс (башмаки для блокування); затискачі металеві (скоби); затискачі металеві для кабелів і труб; затискачі металеві для пакетів; захисні огорожі для дерев металеві; захищені ящики для зберігання грошей; збірні будинки (комплекти) металеві; звичайні метали, необроблені або напівоброблені; з'єднувальні деталі для труб металеві; з'єднувачі металеві для ланцюгів; з'єднувачі металеві для тягових пасів; з'єднувачі металеві неелектричні для тросів; зливки звичайних металів; знаки дорожні несвітиві та немеханічні металеві; знаки несвітиві та немеханічні, металеві; зовнішні заслони металеві; золотий припій; ідентифікаційні таблички металеві; індій; кабіни металеві для переодягання; кабіни металеві для фарбування пульверизатором; кабіни телефонні металеві; кадмій; канати металеві; каністри металеві; каркаси металеві будівельні; каркаси металеві для теплиць; карнизи металеві; кермети; кігті, шипи металеві на взуття (для лазіння); кілки металеві; кілки металеві для взуття; кілки металеві для наметів; кільця насадні металеві; кільця насадні металеві для держаків; кільця стопорні металеві; кільця металеві; клапани дренажних труб металеві; клапани металеві для водогінних труб; клапани металеві, крім частин машин; клітки металеві для диких тварин; ключі металеві; клямки металеві; кобальт необроблений; ковадла; ковадла (перемісні); ковані залізні вироби для вікон; ковані залізні вироби для дверей; ковзанки (конструкції) металеві; ковпаки металеві на димарі; ковпачки для пляшок металеві; кокілі (ливарні); колектори металеві для трубопроводів; коліна для труб металеві; коліщата металеві для ліжок; коліщата металеві для меблів; колони металеві будівельні; колючий дріт; консервні банки металеві; конструкції металеві для паркування велосипедів; контррейки залізничні металеві; коробки із звичайних металів; коробки металеві для ручних інструментів порожні; котушки металеві немеханічні для гнучких шлангів; кошики металеві; крани для бочок металеві; кременистий чавун; кришки металеві для вмістин; кришки металеві для пляшок; кришки металеві оглядових колодязів; кріпильні гвинти металеві для тросів; кронштейни металеві будівельні; кронштейни металеві для меблів; кульки сталеві; курники металеві; кутики металеві; ланцюги для худоби; ланцюги металеві; латунь, необроблена або напівоброблена; ливарні форми металеві; лимоніт; листи і плити металеві; литво сталеве; літери і цифри із звичайних металів, крім друкарських; магній; марганець; мастильні ніпелі; матеріали для внутрішнього облицювання металеві будівельні; матеріали для внутрішнього облицювання стін металеві будівельні; матеріали для зовнішнього облицювання металеві будівельні; матеріали для зовнішнього облицювання стін металеві будівельні; матеріали металеві для залізничних колій; матеріали металеві для рейкових колій фунікулерів; меморіальні плити металеві; металеві сляби; метали у формі порошку; метали у формі фольги або порошку для 3D-принтерів; мідний дріт неізольований; мідні кільця; мідь, необроблена або напівоброблена; молібден; муфти для труб металеві; надгробки металеві; надгробні пам'ятники з бронзи; надгробні пам'ятники металеві; надгробні плити металеві; надгробні стели металеві; накладки для гідроізоляції металеві будівельні; накладки стикові (рейкові); наконечники металеві для канатів; наконечники металеві для тростин; намотувальні котки металеві немеханічні для гнучких труб; напірні труби металеві; наручники; насадки металеві; настили металеві; натяжні ланки; нейзильбер; нитки металеві для підв'язування; нікель; ніобій; номери будинків металеві несвітиві; номерні таблички металеві; обв'язки металеві; обв'язки металеві для снопів; обмежувачі навантажування для залізничних вагонів металеві; обручі металеві на барила; обсадні труби металеві для нафтових свердловин; обшивки панельні стінні металеві; огорожі металеві; огорожі металеві для могил; олово; опакування з жерсті білої; опалубки металеві для бетону; опори металеві; опори металеві для ліній електропередач; ошурки металеві; пам'ятники металеві; панелі будівельні металеві; паси металеві для переміщування вантажів; пастки для диких тварин; патрубки металеві; перев'язувальні нитки металеві на сільськогосподарські потреби; переділки металеві; перемички дверні або віконні металеві; піддашки (конструкції) металеві; піддони для перевезення вантажів металеві; піддони для переміщування вантажів металеві; підковні цвяхи; підлоги металеві; підноси металеві; підпірки металеві для рослин або дерев; підпори металеві; підставки ме-

талеві під бочки; підставки під дрова у камінах (залізні підставки); пірофорні метали; плавучі контейнери металеві; плавучі причали металеві для швартування суден; платформи збірні металеві; платформи металеві для запускання ракет; плити будівельні металеві; плитка металева будівельна; плитка підлогова металева; плиткове підлогове покриття металеве; поворотні круги (рейкові колії); погруддя із звичайних металів; поздовжні балки (частини сходів) металеві; покрівельна черепиця металева; покрівельні матеріали металеві; покрівельні накладки для гідроізоляції металеві; покрівлі металеві з вмонтованими фотоелектричними елементами; полиці металеві для камінів; поперечки металеві; пороги дверні металеві; поручні металеві для ванної кімнати; посріблені сплави олова; поштові скриньки металеві; придверні скребки для взуття; пристосовання для натягування дроту (натяжні ланки); пристосовання для натягування металевих стрічок (натяжні ланки); пристосовання для натягування сталевих стрічок (натяжні ланки); пристосовання металеві для натягування пасів; пристрої для відчиняння вікон неелектричні; пристрої для відчиняння дверей неелектричні; пристрої для зачиняння вікон неелектричні; пристрої для зачиняння дверей неелектричні; пристрої металеві для відлякування птахів, що приводяться в дію вітром; пробки металеві; прокладки регулювальні металеві; пружини (металеві вироби); прутки металеві для зварювання; прутки металеві для паяння і зварювання твердими припоями; прутки металеві для паяння твердими припоями; рами металеві будівельні; рампи для використання з транспортними засобами металеві; реєстраційні таблички металеві; резервуари металеві; рейки металеві; решітки металеві; риштовання металеві; рогаті ковадла; роз'ємні кільця із звичайних металів для ключів; розп'яття із звичайних металів, крім ювелірних виробів; ролики для віконних рам; роликові заслони сталеві; руди металів; ручки-кнопки металеві; свинарники металеві; свинець, необроблений або напівоброблений; свинцеві пломби; сейфи електронні; сигнальні панелі несвітиві, немеханічні, металеві; силосні бункери металеві; сітка штукатурна металева; сітки протикомахові металеві; скельні гаки металеві; склепи металеві; скоби із звичайних металів (металеві вироби); скоби металеві для переміщування вантажів; скрині металеві; скрині металеві для ручних інструментів порожні; смуги металеві для переміщування вантажів; сопла металеві; срібний припій; сталевий дріт; сталеві будівельні конструкції; сталеві листи; сталеві обручі; сталеві смуги; сталеві труби; сталеві щогли; сталь легована; сталь, необроблена або напівоброблена; станіоль; статуї із звичайних металів; стелини металеві; стійла металеві; стільці-стрем'янки металеві; стінна плитка металева; стінні заглушки металеві; стовпи металеві; стовпи металеві для ліній електропередач; стопори металеві; стрем'янки (драбини) металеві; стрижні для засувів металеві; стрижні для металевих поручнів; стрижні з гарячекатаної сталі; стрижні з очищеного металу; стрижні з полірованого та протягнутого металу; стрижні зі сталі зі світлою поверхнею; стрічки металеві для обгортання або перев'язування; стропи металеві для переміщування вантажів; стулкові вікна металеві; стулкові двері металеві; суднові пасажирські трапи перемісні металеві; сходи металеві; сходинки (щаблі) металеві; таблички з іменами металеві; таблички металеві для надгробних каменів; тантал (метал); тверді припої; твори мистецтва з бронзи; твори мистецтва із звичайних металів; телеграфні стовпи металеві; теплиці перемісні металеві; титан; томпак; трампліни для стрибків у воду металеві; троси для тельферів; троси металеві; троси сталеві; труби металеві; труби металеві для вентиляційного і кондиціювального устаткування; труби металеві для систем центрального опалення; трубчасті конструкції металеві; тумби металеві для оголошень; тумби металеві для швартування; турнікети металеві; тюбінги металеві; феровольфрам; феромолібден; феротитан; ферохром; фігурки (статуетки) із звичайних металів; фітинги металеві для трубопроводів стисненого повітря; флагштоки (конструкції) металеві; флагштоки для прапорів ручні металеві; фланці металеві (хомути); флюгери металеві; фольга металева для обгортання і пакування; форми металеві для льоду; фурнітура дверна металева; фурнітура меблева металева; фурнітура металева для вікон; фурнітура металева для ліжок; фурнітура металева для трун; ходові ролики металеві для розсувних дверей; хомути металеві для кріплення труб; хром; хромові руди; цвяхи; цвяхи без головок; цвяхи оббивні; цинк; цирконій; чавун, необроблений або напівоброблений; чани металеві; частоколи металеві; шайби металеві; шарніри металеві; шарнірні петлі металеві; шківи металеві, крім призначених для машин; шпінгалети для віконних рам; шплінти металеві; шпори; шпунтові палі металеві; штифти (металеві вироби); штифти металеві для взуття; щогли металеві; ящики для зберігання грошей (металеві або неметалеві); ящики металеві.

Кл. 7: Машини, верстати, інструменти з механічним приводом; двигуни, крім призначених для наземних транспортних засобів; зчеплення та трансмісії, крім призначених для наземних транспортних засобів; сільськогосподарське знаряддя, крім ручного знаряддя з ручним приводом; інкубатори для яєць; торговельні автомати; 3D-принтери; 3D-ручки; автоматичні якорі морські; аерографи для фарбування; аероконденсатори; алмази склорізальні (частини машин); антифрикційні підкладки для машин; антифрикційні підшипники для машин; апарати для вулканізування; апарати для газування води; апарати для газування напоїв; апарати для керування вантажними підіймачами; апарати для керування ліфтами; апарати для механічного оброблення; апарати для очищання ацетилену; апарати для подавання пива під тиском; барабани (частини машин); бетономішалки (машини); блоки; бобіни (частини машин); бобіни для ткацьких верстатів; борони; борошномельні машини; букси для шийок валів (частини машин); бульдозери; бункери (вивантажувальні механічні); бурові вишки плавучі або неплавучі; бурові коронки (частини машин); вакуумні насоси (машини); вали ткацьких верстатів; вальці прокатних станів; вантажні апарати (гірничорудна промисловість); вантажні рампи; вентилятори для двигунів; верстати для нарізування різьби на внутрішній поверхні; верстати для нарізування різьби на зовнішній поверхні; ви-

крутки електричні; вихлопні колектори для двигунів; вихлопні труби для двигунів; вібратори (машини) для промислового використання; віджимальні машини для прання; відкидні клапани (частини машин); відцентрові млини; відцентрові насоси; віночки для збивання електричні на побутові потреби; віялки; водонагрівачі (частини машин); волочильні стани; ворсувальні машини; врубні пристрої (частини машин); врубові машини; всмоктувальні машини на промислові потреби; всмоктуючі насадки для пилососів; в'язальні машини; газонокосарки (машини); гайконарізувальні верстати; гальмові башмаки, крім призначених для транспортних засобів; гальмові колодки, крім призначених для транспортних засобів; гальмові накладки, крім призначених для транспортних засобів; гальмові сегменти, крім призначених для транспортних засобів; генератори аварійного живлення; генератори змінного струму; генератори постійного струму; генератори постійного струму для велосипедів; генератори струму; гідравлічні двигуни; гідравлічні турбіни; гідротрансформатори, крім призначених для наземних транспортних засобів; гірничі бури; гірничі машини; глушники для двигунів; головки циліндрів для двигунів; голчаста гарнітура (частини чесальних машин); гончарні круги; гострильні верстати; гострильні круги (частини машин); граблі для згрібальних машин; гравірувальні машини; гроновідокремлювачі (машини); ґрунтообробні машини на сільськогосподарські потреби; грязевловлювачі (машини); гудронатори; гумові гусеничні стрічки, що є частинами гусеничних ходів будівельних машин; гумові гусеничні стрічки, що є частинами гусеничних ходів гірничих машин; гумові гусеничні стрічки, що є частинами гусеничних ходів навантажувально-розвантажувальних машин; гумові гусеничні стрічки, що є частинами гусеничних ходів сільськогосподарських машин; гумові гусеничні стрічки, що є частинами гусеничних ходів снігоочисників; двигуни для літаків; двигуни для повітроплавних апаратів; двигуни для суден; двигуни для транспортних засобів на повітряній подушці; двигуни на стисненому повітрі; деаератори для живильної води; дезінтегратори; декелі (частини друкувальних верстатів); деревообробні верстати; дерик-крани; джойстики, що є частинами машин, крім призначених для відеоігрових пристроїв; диспенсери для клейких стрічок (машини); ділильні машини; довбальні верстати; доїльні апарати; долота для машин; домкрати (машини); домкрати пневматичні; дорожні котки; дорожні підмітальні машини самохідні; дорожньо-будівельні машини; дренажні машини; дрилі електричні ручні; дробарки кухонні електричні; друкарські машини; друкарські преси; друкарські форми; друкувальні валики для машин; друкувальні верстати; друкувальні машини; друкувальні циліндри; ежектори; економайзери для двигунів; екскаватори; електричні апарати для ущільнювання пластмаси (пакування); електричні зварювальні апарати; електричні молоти; електрогенератори; електродвигуни, крім призначених для наземних транспортних засобів; електроди для зварювальних машин; електродугові зварювальні апарати; електродугові різальні апарати; електромеханічні машини для хімічної промисловості; ескалатори; етикетувальні машини; жарові труби для котлів парових машин; живильники (частини машин); живильники для котлів парових машин; жниварки; жниварки-снопов'язалки; жорна млинові; завантажувально-розвантажувальні пристрої; залізнично-будівельні машини; запалювальні пристрої для двигунів внутрішнього згоряння; затискні патрони (частини машин); збирачі накипу для котлів парових машин; зварювальні апарати газові; зварювальні машини електричні; згинальні верстати; згрібальні машини; зернові сепаратори; зернозбиральні комбайни; з'єднувальні деталі (частини двигунів); з'єднувачі валів (машини); змішувальні машини; змішувачі (машини); змішувачі електричні на побутові потреби; зубчасті механізми машин; зшивальні машини; інжектори для двигунів; інструменти для загострювання кантів лиж електричні; кабелі керування для машин або двигунів; кабестани; кавові млинки, крім ручних; каландри; калібрувальні машини; каменеобробні верстати; канавокопачі (плуги); капоти (частини машин); карбюратори; карбюраторні живильники; каретки для в'язальних машин; картери машин і двигунів; каталітичні конвертори; кільця поршневі; клапани (частини машин); клейові пістолети електричні; клепальні машини; кожухи (частини машин); колеса машин; колінчасті вали; компресори (машини); компресори для холодильників; конвеєри (машини); конвеєри стрічкові; конвертори сталеварильні; конденсатори пари (частини машин); конденсувальне устаткування; копачі (машини); копри (машини); корби (частини машин); коробки для матриць (друкування); коробки передач, крім призначених для наземних транспортних засобів; корпуси (частини машин); котли парових машин; котушки механічні для гнучких труб; кошикові преси; крани (підіймальні механізми); крани (частини машин або двигунів); кронштейни підвісні (частини машин); кувальні молоти; кулькові кільця для підшипників; культиватори (машини); кухонні комбайни електричні; кухонні машини електричні; лампи паяльні газові; ланцюги для підіймачів (частини машин); ланцюгові пилки; лебідки; лезогострильні (заточувальні) верстати; лезогострильні верстати; лезотримачі (частини машин); ливарні машини; ливарні форми (частини машин); ліфти; лопати механічні; лопаті (частини машин); магнетозапалювачі; маніпулятори автоматичні (машини); маслоробки; маслоробні машини; мастильні кільця (частини машин); мастильні коробки (частини машин); мастильні насоси; мастильні пристрої (частини машин); матриці для використання у друкуванні; маховики машин; машини для білення; машини для виготовляння ковбасних виробів; машини для виготовляння кордів; машини для виготовляння мережива; машини для виготовляння стереотипів; машини для виробляння бітуму; машини для виробляння макаронних виробів; машини для виробляння мінеральної води; машини для виробляння цукру; машини для гальванопокривання; машини для гарячого штампування; машини для готування їжі електромеханічні; машини для готування напоїв електромеханічні; машини для друкування на металевих пластинах; машини для забарвлювання; машини для закривання пляшок ковпачками; машини для закупорювання пляшок пробками; машини для запечатування на промислові потреби; ма-

шини для запечатування пляшок; машини для збирання велосипедів; машини для збирання врожаю; машини для земляних робіт; машини для зрізання вичиненої шкіри; машини для кінцевого оброблянння; машини для лущіння зерна та кукурудзи; машини для миття пляшок; машини для набирання шрифтів (друкування); машини для наповнювання пляшок; машини для натягування струн ракеток; машини для оброблянння вичиненої шкіри; машини для оброблянння пластмас; машини для оброблянння руд; машини для оброблянння скла; машини для оброблянння тютюну; машини для очищання плодів та овочів; машини для паперового виробництва; машини для переробляння молока; машини для переробляння нафти; машини для пивоваріння; машини для підрублювання; машини для подрібнювання; машини для розбризкування; машини для розмелювання; машини для стриження тварин; машини для текстильної промисловості; машини для тиснення; машини для ущільнювання відходів; машини для ущільнювання сміття; машини для фарбування клейовими фарбами; машини і апарати для миття килимів електричні; машини і апарати для полірування (електричні); машини і апарати для полірування воском електричні; машини та апарати для прибирання електричні; мембрани для насосів; металообробні верстати; механізми керування гідравлічні для машин і двигунів; механізми керування для машин або двигунів; механізми керування пневматичні для машин і двигунів; механізовані годівниці для худоби; механічні молоти; мийки високого тиску; мийне устаткування для транспортних засобів; мийні апарати; міздрильні машини; міхи (частини машин); міхи ковальські; мішалки; млини (машини); млинки для перцю, крім ручних; млинки побутові, крім ручних; молотарки; молоти (частини машин); молочні сепаратори; монтажні опори двигуна, крім призначених для наземних транспортних засобів; мостові крани; мотокультиватори; мотори для човнів; муфти вільного ходу, крім призначених для наземних транспортних засобів; муфти зчеплення, крім призначених для наземних транспортних засобів; м'ясорубки (машини); нагнітальні клапани (частини машин); нагнітачі; намотувальні апарати механічні; напрямні для машин; насадки для пилососів для розпилювання парфумів та дезінфікувальних засобів; насоси (машини); насоси (частини машин і двигунів); насоси для аерації акваріумів; насоси для опалювального устаткування; насоси для пива; насоси для створювання протитечії у басейнах; ножиці для металу електричні; ножиці електричні; ножі для косарок; ножі для січкарень; ножі електричні; ножі консервні електричні; ножні стартери для мотоциклів; обгортальні машини; обертові друкувальні машини; обладнання для котлів парових машин; обплітальні машини; овочерізки спірального нарізування електричні; осі для машин; очищальне устаткування для видаляння пилу; очищальне устаткування для всмоктування пилу; пакувальні машини; паливні насоси для станцій технічного обслуговування; папероробні машини; парові каландри для тканин перемісні; парові котки; парові машини; пароолійні сепаратори; пароперегрівники; паросепаратори; паси вентиляторів для двигунів; паси для генераторів постійного струму; паси для двигунів; паси для ліфтів; паси для машин; паси фрикційні для шківів; паяльники газові; паяльники електричні; паяльні апарати газові; паяльні апарати електричні; паяльні газові трубки; паяльні лампи; педальні приводи для швейних машин; передавальні зубчасті механізми, крім призначених для наземних транспортних засобів; перетворювачі палива для двигунів внутрішнього згоряння; пилки (машини); пилкові полотна (частини машин); пилососи; пиляльні верстати (частини машин); підіймальні механізми; підіймачі вантажні; підіймачі для залізничних вагонів; підіймачі; підіймачі, крім гірськолижних; підшипники (частини машин); підшипники для трансмісійних валів; підшипники кулькові; підшипники роликові; підшипникові опори для машин; пістолети (інструменти, що використовують вибухівку); пістолети-розпилювачі фарби; плуги; плуги для видаляння дерну; плугові лемеші; пневматичні машини; пневматичні молоти; пневматичні насоси; пневматичні пістолети для видавлювання мастик; пневматичні транспортери; пневматичні трубопровідні транспортери; повітровсмоктувальні машини; повітродувні машини; повітродувні машини або вентилятори для ущільнювання, всмоктування і переміщування зерна; повітродувні машини для стискання, всмоктування і переміщування газів; повітряні конденсатори; повітряні насоси (гаражне устаткування); подавачі паперу (друкування); подрібнювачі кухонні електричні; полільні машини; поршні (частини машин або двигунів); поршні амортизаторів (частини машин); поршні двигунів; поршні циліндрів; посудомийні машини; правильні машини; пральні машини; пральні машини, що приводяться в дію монетами; прасувальні машини; прасувальні преси; преси (машини промислові); преси для вина; преси для кормів; преси для фруктів електричні на побутові потреби; пристрої для витягування руди; пристрої для відчиняння вікон гідравлічні; пристрої для відчиняння вікон електричні; пристрої для відчиняння вікон пневматичні; пристрої для відчиняння дверей гідравлічні; пристрої для відчиняння дверей електричні; пристрої для відчиняння дверей пневматичні; пристрої для в'язання сіна; пристрої для зачиняння вікон гідравлічні; пристрої для зачиняння вікон електричні; пристрої для зачиняння вікон пневматичні; пристрої для зачиняння дверей гідравлічні; пристрої для зачиняння дверей електричні; пристрої для зачиняння дверей пневматичні; пристрої для знежирювання (машини); пристрої для очищання випускних газів двигунів; пристрої для переміщування вантажів на повітряній подушці; пристрої для полірування взуття електричні; пристрої для полірування воском паркету електричні; пристрої для чищення парою; пристрої з електричним приводом для пересування занавісок; пристрої пневматичні для збирання відпрацьованих олій та масел; пристрої та машини для палітурних робіт на промислові потреби; пробивні машини; пробійники для пробивних машин; прокатні стани; промивальні машини; просіювальне устаткування; просіювальні машини; пружини (частини машин); прядильні верстати; прядильні машини; прядки; пудлінгувальні машини; пульверизатори (машини); пульверизатори для стічних вод; п'яльця для вишивальних ма-

шин; радіатори (охолоджувальні) для двигунів; реактивні двигуни, крім призначених для наземних транспортних засобів; регулятори (частини машин); регулятори кількості обертів для машин і двигунів; регулятори тиску (частини машин); редуктори, крім призначених для наземних транспортних засобів; редукційні клапани (частини машин); рейкові домкрати; рейковкладальні машини; ремізки ткацьких верстатів; різаки газові; різальні верстати; різальні інструменти (частини машин); різальні машини; різці (частини машин); роботи промислові; розливальні машини; розподільні вали для двигунів транспортних засобів; розподільчі машини автоматичні; розширні вмістища (частини машин); ручні інструменти, крім інструментів з ручним приводом; рушійні механізми, крім призначених для наземних транспортних засобів; сальники (частини машин); самозмащувальні підшипники; саморегулівні паливні насоси; сатинувальні машини; свердлильні верстати; свердлильні головки (частини машин); свердлильні патрони (частини машин); свічки запалювання для двигунів внутрішнього згоряння; свічки розжарювання для дизельних двигунів; сепаратори води; сигаретні машини промислові; сита (машини або частини машин); сита для попелу (машини); сівалки (машини); сільськогосподарське знаряддя, крім з ручним приводом; сільськогосподарські елеватори; сільськогосподарські машини; сіноворушилки (машини); сітковитягальні машини (рибалення); січкарні; скребки для чищення труб; снігоочисники; снопов'язальні машини; соковижималки електричні; сортувальні машини промислові; стакани для доїльних апаратів; станини верстатів; стартери для двигунів; статори (частини машин); столи машин; стригальні машини; стрічки для конвеєрів; стругальні верстати; супорти верстатів (частини машин); сушильні машини барабанного типу ненагрівні; теплообмінники (частини машин); термічні списи для пропалювання отворів (машини); тертки для овочів (машини); тіпальні машини; тіпальні машини електричні; тістомісильні машини; ткацькі верстати; ткацькі верстати для панчішно-шкарпеткових виробів; токарні верстати; торбинки для пилососів; точильні камені (частини машин); травелатори; трамбівки (машини); трансмісії для машин; трансмісійні вали, крім призначених для наземних транспортних засобів; трансмісійні ланцюги, крім призначених для наземних транспортних засобів; тримачі різальних інструментів для верстатів; труби парових котлів (частини машин); турбіни вітрові; турбіни, крім призначених для наземних транспортних засобів; турбокомпресори; тягові двигуни, крім призначених для наземних транспортних засобів; тягові ланцюги, крім призначених для наземних транспортних засобів; універсальні карданні шарніри; упаковувальні машини; утилізатори відходів; утилізатори сміття; фарбувальні машини; фартухи (частини машин); фільтри (частини машин або двигунів); фільтри для очищання охолоджувального повітря для двигунів; фільтри-картриджі для фільтрувальних машин; фільтрпреси; фільтрувальні машини; формувальні машини; фотонабірні машини; фрезерувальні верстати; хліборізальні машини; цапфи валів (частини машин); цвяхотяги електричні; центральне вакуумне очищальне устаткування; центрифуги (машини); циліндри двигунів; циліндри машин; цинкувальні машини; чесальні машини; човники (частини машин); чорнильні пристрої для друкувальних машин; шатуни для машин і двигунів; швейні машини; шевські копили (частини машин); шківи (частини машин); шланги для пилососів; шліфувальні верстати; шредери (машини) для промислового використання; шрифтоливарні машини; штампувальні машини; штемпелювальні машини; штопальні машини; щітки (частини машин); щітки вугільні (електрика); щітки для генераторів постійного струму; щітки для пилососів; щітки з електричним приводом (частини машин).

Кл. 37: Споруджування будівель; ремонтування; послуги з встановлювання устаткування; асфальтування; балансування коліс; брукування доріг; будівельні роботи у суднобудуванні; будування хвилерізів; будування ярмаркових рундуків та крамниць; буріння глибоких нафтових або газових свердловин; буріння свердловин; відновлювання зношених або частково зруйнованих двигунів; відновлювання зношених або частково зруйнованих машин; відновлювання шин; встановлювання дверей і вікон; встановлювання і ремонтування вантажних підіймачів; встановлювання і ремонтування електроприладів; встановлювання і ремонтування іригаційних пристроїв; встановлювання і ремонтування ліфтів; встановлювання і ремонтування опалювального обладнання; встановлювання і ремонтування охоронної сигналізації; встановлювання і ремонтування печей; встановлювання і ремонтування пожежної сигналізації; встановлювання і ремонтування пристроїв для кондиціонування повітря; встановлювання і ремонтування телефонів; встановлювання і ремонтування холодильного обладнання; встановлювання кухонного обладнання; встановлювання риштовань; встановлювання, технічне обслуговування і ремонтування комп'ютерного апаратного забезпечення; встановлювання, технічне обслуговування і ремонтування машин; встановлювання, технічне обслуговування та ремонтування офісних машин та обладнання; вулканізування шин (ремонтування); герметизація будівель; гідроізолювання (будівництво); гостріння ножів; дезінфікування; добування копалин; доглядання, чищення і ремонтування вичиненої шкіри; доглядання, чищення і ремонтування хутра; заряджання батарей транспортних засобів; змащування транспортних засобів; знесення будівель; знищування шкідників, крім у сільському господарстві, аквакультурі, плодівництві та лісівництві; знищування щурів; ізолювання будівель; інформування щодо ремонтування; інформування щодо споруджування; клепання; консультування щодо споруджування; лакування; малярні роботи внутрішні і зовнішні; миття транспортних засобів; мурування кам'яне; мурування цегляне; наглядання за споруджуванням будівель; настроювання музичних інструментів; оббивання меблів; обслуговування на станціях транспортних засобів (заправляння пальним і технічне обслуговування); очищання димоходів; перезаправляння тонер-картриджів; підводне ремонтування; підводне споруджування; повторне лудіння; покрівельні послуги; полі-

рування транспортних засобів; поновлювання одягу; послуги з гідравлічного розриву пластів; послуги з ремонтування транспортних засобів у разі поломки; послуги з розробляння кар'єрів; послуги зі створювання штучного снігового покриву; послуги щодо боротьби та контролю шкідників, крім у сільському господарстві, аквакультурі, плодівництві та лісівництві; прання; прання білизни; прання білизни в пральнях; прасування білизни; пресування одягу; прибирання вулиць; прокат бульдозерів; прокат дорожніх підмітальних машин; прокат дренажних насосів; прокат екскаваторів; прокат кранів (споруджувального обладнання); прокат посудомийних машин; прокат пральних машин у пральнях; прокат споруджувального обладнання; прокат сушильних машин для посуду; прокат чистильних машин; прокладання кабелів; протикорозійне оброблювання; протикорозійне оброблювання транспортних засобів; ремонтування взуття; ремонтування годинників; ремонтування електропередавальних ліній; ремонтування і технічне обслуговування кінопроекторів; ремонтування насосів; ремонтування оббивки меблів; ремонтування одягу; ремонтування парасольок від дощу; ремонтування парасольок від сонця; ремонтування секретних замків; ремонтування фотоапаратів; реставрування меблів; реставрування музичних інструментів; реставрування творів мистецтва; споруджування заводів, фабрик; споруджування і ремонтування складів; споруджування і технічне обслуговування трубопроводів; споруджування портів; споруджування; стерилізування медичних інструментів; сухе чищення; теслярські послуги; технічне обслуговування басейнів; технічне обслуговування і ремонтування кімнат-сейфів; технічне обслуговування і ремонтування літаків; технічне обслуговування і ремонтування моторних транспортних засобів; технічне обслуговування і ремонтування пальників; технічне обслуговування і ремонтування сейфів; технічне обслуговування меблів; технічне обслуговування транспортних засобів; трубопровідні слюсарно-технічні роботи; усування завад в електричному устаткованні; фарбування або ремонтування знаків; чищення будівель (внутрішнє); чищення будівель (зовнішніх поверхонь); чищення вікон; чищення і ремонтування бойлерів; чищення одягу; чищення пелюшок; чищення пемзою; чищення піском; чищення транспортних засобів; шпалерні роботи; штукатурні роботи.

---

(111) 281206 **(210) m 2018 16629**
(151) 25.08.2020 **(220) 16.07.2018**
(181) 16.07.2028
(732) Хміль Денис Ігорович;
вул. Соборна, 20, кв. 33, смт Тростянець, Вінницька обл., 24300 (UA)

(540) ТОЧКА СВЕТА

(511)
Кл. 9: 3D-окуляри; автовідповідачі телефонні; автомати для продавання квитків; автоматичні вимикачі; автоматичні касові машини (банкомати); автоматичні керувальні пристрої до транспортних засобів; автоматичні покажчики низького тиску в шинах транспортних засобів; аерометри; азбестовий одяг для захисту від вогню; азбестові рукавиці для захисту у разі нещасних випадків; азбестові щити для пожежників; акселерометри; актинометри; акумулятори для електронних сигарет; акумулятори електричні; акустичні пристрої зв'язку; алідади; альтиметри; амперметри; анемометри; аноди; анодні батареї; антени; антикатоди; апарати для дистанційного керування; апарати для монтування кіноплівок; апарати для оброблювання інформації; апарати для перевіряння оплати поштовими марками; апарати для ферментації (лабораторні апарати); апарати електричні для дистанційного запалювання; апарати і устаткування, що виробляють рентгенівські промені, крім призначених на медичні потреби; апарати магнітно-резонансного зображування, крім призначених на медичні потреби; апарати навігаційні для системи глобального позиціонування (GPS); апарати та інструменти для зважування; апаратура для аналізування, крім медичної; апертометри (оптика); ареометри для кислот; ареометри для кислот акумуляторні; астрономічні прилади та інструменти; аудіо-, відеоприймачі; аудіовізуальні навчальні апарати; аудіоінтерфейси; бакени світиві; балансувальні пристрої; баласти до освітлювальних пристроїв; банки акумуляторів електричних; барометри; батареї для запалювання; батареї електричні; батареї електричні для транспортних засобів; акумулятори електричні для транспортних засобів; бездротові телефони; безміни (ваги); бетатрони; біноклі; біочипи; блискавковідводи; блоки пам'яті комп'ютера; бортові самописці (реєстратори даних); брандспойти; браслети, що під'єднуються до смарт-пристроїв (вимірювальні інструменти); ваги; ваги для новонароджених; ваги з аналізаторами маси тіла; ваги підлогові; ваги-платформи; важки прямовисні; вакуумметри; вакуумні лампи (радіо); варіометри; взуття для захисту у разі нещасних випадків, від проміння і вогню; вилки штепсельні, розетки та інші контакти (електричні з'єднувачі); вимірювальні інструменти; вимірювальні покажчики; вимірювальні прилади; вимірювальні прилади електричні; вимірювальні пристрої; випрямлячі струму; високочастотна апаратура; витратоміри; відгалужувальні коробки (електрика); відеодисплеї для носіння на тілі; відеоекрани; відеокамери; відеокасети; відео-няня (відеопристрої для пильнування за немовлятами); відеотелефони; візири для фотоапаратів; візирні труби для вогнепальної зброї; оптичні прицілі для вогнепальної зброї; візори для шоломів; віскозиметри; вітрові конуси для визначання напрямку вітру; віхи (геодезичні інструменти); рейки (геодезичні інструменти); вічка (збільшувальні лінзи) для дверей; вказівні буї; вогнегасники; водолазні костюми; водолазні маски; волоконно-оптичні кабелі; вольтметри; вушні затички для водолазів; газоаналізатори; газометри (вимірювальні інструменти); газорозрядні трубки електричні, крім призначених для освітлювання; галенітові кристали (детектори); гальванічні батареї; гальванічні елементи; гальванометри; гарнітури віртуальної реальності; гарнітури для телефонів; геліографи; геодезичні апарати та інструменти; геодезичні інструменти; геодезичні мірні ланцюги; гирі для зважу-

вання; гігрометри; гідрометри; голки для компасів; голки для програвачів; голограми; градуйований скляний посуд; графічні зображення для мобільних телефонів завантажні; грузила для зондів, лотів; гучномовці; далекоміри; декомпресійні камери; денсиметри; денситометри; детектори; детектори диму; детектори фальшивих монет; джгути електричних проводів для автомобілів; дзвоники (попереджальні пристрої); дзеркала (оптика); дзеркала для контрольно-оглядових робіт; диктофони; динамометри; дискети; диски магнітні; дисководи до комп'ютерів; дисководи з автоматичною заміною дисків для комп'ютерів; дистанційні переривники; дистиляційні апарати на наукові потреби; дифракційні апарати (мікроскопія); дихальні апарати для підводного плавання; дихальні апарати, крім апаратів штучного дихання; діагностичні апарати, крім призначених на медичні потреби; діапозитиви (фотографія); слайди (фотографія); діапроектори; діафрагми (акустика); діафрагми (фотографія); діафрагми для дослідницької апаратури; ДНК-чипи; додавальні машини; дозувальні пристрої; дозатори; дорожні знаки світиві або механічні; дорожні конуси; дріт плавкий; дросельні котушки (імпеданс); еквалайзери (аудіоапаратура); екрани (фотографія); екранні заставки (скринсейвери) для комп'ютерів, записані або завантажні; експонометри (вимірювачі освітлення); електрифіковані огорожі; електрифіковані шини для монтування точкових джерел світла; електричне устаткування для дистанційного керування виробничими процесами; електричні адаптери; електричні дверні дзвоники; електричні кабелепроводи; електродинамічна апаратура для дистанційного керування залізничними стрілками; електродинамічна апаратура для дистанційного керування сигналами; електролізери; електромагнітні котушки; електронні брелоки для ключів, що є апаратами дистанційного керування; електронні видання завантажні; електронні дисплеї для відображання даних у вигляді цифр; електронні інтерактивні дошки; електронні кишенькові перекладачі; електронні нашийники для дресирування тварин; електронні ноти завантажні; електронні олівці (елементи дисплеїв); електронні оповіщальні дошки; електронні системи контролю доступу для блокування дверей; електронні та електричні блоки ефектів для музичних інструментів; електронні ярлики для товарів; епідіаскопи; ергометри; закодовані ідентифікаційні браслети магнітні; замки електричні; записники електронні; запобіжники від перенапруги; запобіжники плавкі; зарядні пристрої для акумуляторних батарей; зарядні пристрої для електричних батарей; зарядні пристрої для електронних сигарет; зарядні станції для електричних транспортних засобів; засоби індивідуального захисту у разі нещасних випадків; захисні засоби від рентгенівських променів, крім призначених на медичні потреби; захисні костюми для пілотів; захисні маски; захисні окуляри для спорту; захисні плівки для екранів комп'ютерів; захисні плівки для смартфонів; захисні пристосовання для голови спортивні; захисні пристосовання для рота спортивні; захисні шоломи; захисні шоломи для спорту; звукові сигнальні пристрої; звуковідтворювальна апаратура; звукозаписувальні апарати; звукозаписувальні диски; звукозаписувальні носії; звукозаписувальні стрічки; звукопередавальні апарати; звукопроводи; з'єднувачі (електрика); з'єднувачі (обладдя для оброблення інформації); з'єднувачі електричних ліній; з'єднувачі електричні; з'єднувачі проводів (електрика); знаки механічні; знаки світиві; зонди на наукові потреби; зондувальні апарати і машини; зумери; зчитувачі (обладдя для оброблення інформації); зчитувачі штрихових кодів; ідентифікаційні картки магнітні; інвертори (електрика); індикатори нахилу; інклінометри; клінометри; індикатори тиску; інкубатори для бактерійних культур; інструменти, що мають окуляри; інтегральні схеми; інтерактивні сенсорні термінали; інтерфейси для комп'ютерів; інфрачервоні детектори; іонізатори, крім призначених для оброблення повітря або води; іскрогасники; кабелі для стартерів; кабелі електричні; калібри; калібрувальні кільця; калориметри; калькулятори кишенькові; камери заднього виду для транспортних засобів; капи; капілярні трубки; карти пам'яті для відеоігрових автоматів; картки з інтегрованими мікросхемами (смарт-картки); картки-ключі кодовані; касети для фотопластин (фотографія); касети з відеоіграми; касові апарати; катоди; катодні антикорозійні пристрої; килимки під комп'ютерні мишки; кінематографічні плівки експоновані; кінокамери; клеми (електрика); кнопки для дзвоників; коаксіальні кабелі; кодовані магнітні картки; колектори електричні; командові свистки для собак; компакт-диски (аудіодиски, відеодиски); компакт-диски (зчитна пам'ять); компаратори; компаси; компаси морські; комп'ютери; комп'ютери для носіння на тілі; комп'ютери тонкі клієнти; комп'ютерне апаратне забезпечення; комп'ютерне ігрове програмне забезпечення; комп'ютерне програмне забезпечення записане; комп'ютерні джойстики, крім призначених для відеоігор; комп'ютерні клавіатури; комп'ютерні периферійні пристрої; комп'ютерні принтери; комп'ютерні пристрої для магнітних стрічок; комп'ютерні програми (завантажне програмне забезпечення); комп'ютерні програми записані; комп'ютерні програми оперативного обслуговування записані; комп'ютерні програмні платформи, записані або завантажні; комутатори; комутаційні електричні апарати; конденсатори електричні; контакти електричні; контактні лінзи; контейнери для контактних лінз; контрольно-вимірювальні прилади для парових котлів; коригувальні лінзи (оптика); коробки з'єднання (електрика); корпуси гучномовців; корпуси електричних акумуляторів; косинці для вимірювання; космографічні інструменти; костюми для захисту від вогню; одяг для захисту від вогню; котушки (фотографія); котушки електричні; котушки індуктивності (електрика); крапельнички; крокоміри; круглі логарифмічні лінійки; куленепробивний одяг; куленепробивні жилети; бронежилети; кутовимірювальні інструменти; лабораторні лотки; лаги (вимірювальні інструменти); лазери, крім призначених на медичні потреби; лактоденсиметри; лактометри; лампи фотолабораторні (фотографія); лампи-спалахи (фотографія); ланцюжки для окулярів; лептопи; лінзи для окулярів; лінійки (вимірювальні інструменти); лінійки розкладні; ліхтарі оптичні; лампи оптичні; лічильники; лічильники обертів; лічильники пройденої відстані; лічильники пройденої відстані для транспортних

засобів; логарифмічні лінійки; лотліні; лупи (оптика); магніти; магніти декоративні; магнітні кодувальники; магнітні носії інформації; магнітні проводи; магнітні стрічки; магнітні стрічки для відеозаписування; манекени для аварійних випробувань; манометри; маски для зварювальників; математичні інструменти; матеріали для електропередавальних ліній (проводи, кабелі); машини для зважування; машини для рахування і сортування грошей; машини і прилади для випробовування матеріалів; меблі спеціальні лабораторні; мегафони; медіаплеєри портативні; металодетектори промислові або військові; метеорологічні інструменти; метеорологічні кулізонди; метри (вимірювальні інструменти); метри швацькі; метрономи; механізми для приймання оплати для апаратів, що приводяться в дію жетонами; механізми для приймання оплати для апаратів, що приводяться в дію монетами; механізми для приймання оплати для телевізорів, що приводяться в дію монетами; мишки (комп'ютерні периферійні пристрої); мідний дріт в ізоляції; мікрометри; мікрометричні гвинти для оптичних інструментів; мікропроцесори; мікроскопи; мікротоми; мікрофони; мікшерні пульти; мірні ложки; мобільні телефони; стільникові телефони; модеми; монітори (комп'ютерне апаратне забезпечення); монітори (комп'ютерні програми); морські апарати та інструменти; морські глибиноміри; морські сигнальні апарати; музичні автомати, що приводяться в дію монетами; мультиплікаційні фільми; муфти з'єднувальні для електричних кабелів; навігаційні інструменти; навігаційні прилади для транспортних засобів (бортові комп'ютери); навчальна апаратура; наголовні навушники; наколінники для робітників; накривки захисні для штепсельних розеток; напівпровідники; неонові знаки; нитки розпізнавальні для електричних проводів; нитколічильники; нівеліри; нівелювальні інструменти; ноніуси; носові затискачі для водолазів та плавців; ноутбуки; об'єктиви (лінзи) (оптика); об'єктиви для астрофотографування; об'єктиви для макрозйомки; об'єктиви для селфі; обмежувачі (електрика); оболонки для електричних кабелів; оболонки розпізнавальні для електричних проводів; овоскопи; одяг для захисту у разі нещасних випадків, від проміння і вогню; одяг, призначений для лабораторій; озонатори; октанти; окуляри; окуляри від сонця; окуляри оптичних приладів; омметри; оправи для окулярів; оптичні апарати та інструменти; оптичні вироби; оптичні волокна (світловоди); оптичні диски; оптичні зчитувачі знаків; оптичні конденсори; оптичні лінзи; оптичні носії інформації; оптичні приціли для артилерії; осцилографи; очищальні пристрої для звукозаписувальних дисків; палки для селфі (ручні моноподи); паркомати; паси безпеки, крім призначених для транспортних засобів і спортивного спорядця; пенсне; перегінні куби для лабораторного досліджування; переговорні апарати; переговорні трубки; передавачі електронних сигналів; переливальні пристрої для кисню; перемикальні коробки (електрика); перемикальні щити; перемикачі електричні; перемикачі, що діють в установлений час, автоматичні; перетворювачі електричні; перископи; персональні стереопрогравачі; персональні цифрові секретарі; перфокартні машини офісні; печі для лабораторного використання; підсилювальні лампи електронні; підсилювачі; підставки під зап'ястя для роботи з комп'ютером; пірометри; планіметри; планшети (геодезичні інструменти); планшетні комп'ютери; пластини акумуляторні; плати для інтегральних схем; плати друковані; плеєри DVD; плеєри для касет; плеєри для компакт-дисків; плівки експоновані; плотери; пожежні драбини рятувальні; пожежні машини; пожежні насоси; пожежні покривала; пожежні пристрої для збивання полум'я; пожежні сигналізатори; пожежні судна; пожежні шланги; покажчики електровтрат; покажчики кількості; покажчики рівня бензину; покажчики рівня пального; покажчики рівня води; поливальні протипожежні системи; поляриметри; попереджальні трикутники для несправних транспортних засобів; поштові ваги; прецизійні терези; призми (оптика); прикладні програми комп'ютерного програмного забезпечення завантажні; приладдя для вимірювання розміру каблучок; приладдя для вимірювання розміру пальців; прилади для аналізування повітря; прилади для аналізування харчових продуктів; прилади для вимірювання відстані; прилади для вимірювання товщини вичиненої шкіри; прилади для вимірювання товщини шкур; прилади для перевіряння швидкості транспортних засобів; прилади для реєстрування часу; прискорювачі частинок; пристосування для розмічання низу швейних виробів; пристрої безпеки руху на залізниці; пристрої для вимірювання швидкості (фотографія); пристрої для виписування рахунків; пристрої для відеозаписування; пристрої для гасіння вогню; пристрої для записування на магнітну стрічку; пристрої для змінювання голок програвачів; пристрої для налаштування систем супутникового зв'язку; пристрої для різання плівки; пристрої для читання електронних книжок; пристрої сигнальні спалахові лазерні для рятувальних операцій; пристрої телекомунікаційні у вигляді ювелірних виробів; пробірки; проблискові ліхтарі (світлові сигнали); провідники електричні; проводи електричні; проводка (електрика); програвачі; проекційні апарати; проекційні екрани; промивальні посудини (фотографія); протизавадні пристрої (електрика); протикрадіжні запобіжні пристрої електричні; протикрадіжні попереджальні пристрої; процесори (центральні блоки обробляння даних); прутки для шукання підземних джерел води; прямовиси; пульти керування (електрика); радари; радіологічні апарати на промислові потреби; радіологічні екрани на промислові потреби; радіо-няня (пристрої для пильнування за немовлятами); радіопейджери; радіопередавачі (телекомунікації); радіоприймачі; радіоприймачі для транспортних засобів; радіостанції портативні; радіотелеграфні станції; радіотелефонні станції; радіощогли; рамки для фотографічних діапозитивів; растри для фотоцинкографії; рахівниці; рахувальні машини; рахувальні машини для виборів; реанімаційні манекени (навчальні пристрої); регулівні апарати електричні; регулятори напруги для транспортних засобів; регулятори освітлювання (світлорегулятори) електричні; регулятори освітлювання сцени; регулятори числа обертів для програвачів; редуктори (електричні); резистори електричні; рейсмуси (столярні); рейсшини для вимірювання; реле електричні; ремінці для стільникових те-

лефонів; рентгенівські апарати, крім призначених на медичні потреби; рентгенівські плівки експоновані; рентгенівські трубки, крім призначених на медичні потреби; рентгенограми, крім призначених на медичні потреби; реостати; респіратори для фільтрування повітря; респіраторні маски, крім призначених для штучного дихання; реторти; рефрактометри; рефрактори; решітки до пластин електричних акумуляторів; рингтони для мобільних телефонів завантажні; рівні (інструменти для визначання горизонтальності); різьбові калібри; роботи для нагляду за безпекою; роботи лабораторні; роботи навчальні; роботи-гуманоїди зі штучним інтелектом; розмагнічувальні пристрої для магнітних стрічок; розподільні коробки (електрика); розподільні пульти (електрика); розподільні щити (електрика); розсувні калібри; ртутні рівні; рубильники; рукавиці для водолазів; рукавиці для захисту від рентгенівського проміння промислові; рукавиці для захисту у разі нещасних випадків; рупори до гучномовців; рятувальні апарати і споряддя; рятувальні брезенти; рятувальні буї; рятувальні жилети; рятувальні капсули на випадок стихійного лиха; рятувальні плоти; рятувальні пояси; сабвуфери; свистки спортивні; свисткові сигнальні пристрої; світлові указки електронні; світловідбивальні вироби для одягу для запобігання нещасним випадкам; світловідбиваючі сигнальні жилети; світлодіоди (LED); світлозахисні бленди для об'єктивів; світлокопіювальні апарати; світлофори (сигнальні пристрої); секстанти; сигналізатори для подавання сигналів у тумані невибухові; сигналізація світлова або механічна; сигнальні буї; сигнальні дзвоники; сигнальні дзвоники електричні; сигнальні ліхтарі; сигнальні панелі світиві або механічні; сигнальні пристрої; сигнальні свистки; симулятори для керування або перевіряння транспортних засобів; симулятори для навчання реанімаційним заходам; сирени; сітки безпеки; рятувальні сітки; сітки для захисту у разі нещасних випадків; сканери (обладдя для оброблення інформації); скло антиблікове; скло оптичне; словники електронні ручні; смарт-годинники; смарт-кільця; смарт-окуляри; смартфони; солеміри; соленоїдні вентилі (електромагнітні перемикачі); сонари; сонячні батареї; сонячні панелі для виробляння електроенергії; спектрографи; спектроскопи; спиртові рівні; спиртометри; спідометри; спостерігальна апаратура, крім призначеної на медичні потреби; спостерігальні прилади; спускові механізми фотозатворів (фотографія); стереоскопи; стереоскопічні апарати; стрічки для чищення головок (записувальних); стробоскопи; сульфітометри; сумки, пристосовані для лептопів; супутники на наукові потреби; супутникові навігаційні апарати; сушильні апарати для фотографій; сушильні стелажі (фотографія); сферометри; схеми друковані; табель-годинники (часореєструвальні пристрої); таймери для варіння яєць (піскові годинники); піскові годинники; таксометри; тахометри; телевізори; телеграфи (апарати); телеграфні проводи; телескопи; телесуфлери; телетайпи; телефонні апарати; телефонні передавачі; телефонні проводи; телефонні трубки; температурні індикатори; температурні індикаторні наклейки, крім призначених на медичні потреби; теодоліти; тепловізори; теплорегулювальні пристрої; термогігрометри; термоелектронні лампи; термоелектронні трубки; термометри, крім призначених на медичні потреби; термостати; термостати для транспортних засобів; тиглі (лабораторні); тискоміри; тископоказувальні затички до вентилів; токени автентифікації (шифрувальні пристрої); тонарми для програвачів; тонер-картриджі незаправлені для принтерів та фотокопіювальних апаратів; тоталізатори; точні вимірювальні прилади; транзистори (електроніка); трансмітери (телекомунікації); транспондери; транспортири (вимірювальні інструменти); трансформатори (електрика); трансформатори підвищувальні; тримачі для електричних котушок; триноги для фотоапаратів; тріоди; трубки для підводного плавання; трубки Піто; урометри; файли зображувальні завантажні; файли музичні завантажні; факсимільні апарати; фізичні апарати та інструменти; фільтри (фотографія); фільтри для респіраторних масок; фільтри для ультрафіолетових променів, що призначені для фотографії; фітнес-трекери; флеш-накопичувачі USB; флуоресцентні екрани; фотоапарати (фотографія); фотоглянцювачі; фотографічні підставки для стікання; фотоелементи; фотозатвори (фотографія); фотозбільшувачі (фотографія); фотокопіювальні апарати (фотографічні, електростатичні, теплові); фотолабораторії; фотометри; фотоспалахи (фотографія); фототелеграфні апарати; футляри для окулярів; футляри для предметних скелець мікроскопів; футляри для смартфонів; футляри спеціальні для фотографічних апаратів та інструментів; хвилеміри; хімічні апарати і інструменти; хроматографи лабораторні; хронографи (прилади для записування часу); центрифуги лабораторні; центрувальні пристрої для фотографічних діапозитивів; циклотрони; циркулі для вимірювання; цифрові метеорологічні станції; цифрові табло; цифрові фоторамки; цукроміри; чарівні ліхтарі; частотоміри; чашки Петрі; чипи (інтегральні схеми); чотирикутні лінійки для вимірювання; чохли для лептопів; чохли для персональних цифрових секретарів; чохли для планшетних комп'ютерів; чохли для смартфонів; шаблони (вимірювальні інструменти); шнурки для окулярів; шоломи для верхової їзди; штативи для реторт; штативи для фотоапаратів; шумоміри; щитки для захисту обличчя робітників; якорі електромагнітів (електрика).

Кл. 11: Абажури; автоклави електричні для готування їжі; скороварки електричні для готування їжі; акваріумні лампи; акваріумні нагрівачі; акваріумні фільтрувальні апарати; акумулятори пари; акумулятори тепла; антиблікові пристрої для транспортних засобів (лампове обладнання); антиобліднювачі для транспортних засобів; апарати гарячого повітря; апарати для дезінфікування книг; апарати для дезодорування повітря; апарати для завантажування печей; апарати для зневоджування харчових відходів; апарати для іонування повітря або води; апарати для охолоджування напоїв; апарати для охолоджування повітря; апарати для очищання газу; апарати для очищання олій; апарати для просушування; апарати для смагнення; апарати для смаження кави; апарати для сушіння кормів; апарати для сушіння рук в убиральнях; апарати для фільтрування води; апарати з парою сухою для обличчя (сауни); апарати з функцією нагрівання, охолоджування та

розливання напоїв; апарати і машини для очищання повітря; апарати і устаткування для пом'якшування води; апарати та устаткування для освітлювання; апаратура для гідромасажних ванн; ацетиленові генератори; ацетиленові лампи; ацетиленові пальники; бактерицидні лампи для очищання повітря; барбекю (устаткування); бензинові пальники; біде; бойлери для пралень; пральні котли; ванни; ванни на мінеральну воду (посудини); варильні поверхні електричні; вафельниці електричні; велосипедні ліхтарі; вентилятори (кондиціювання повітря); вентилятори (частини кондиціювального устаткування); вентилятори для особистого використання, електричні; вентиляційне (кондиціювальне) устаткування для транспортних засобів; вентиляційне (кондиціювальне) устаткування і апарати; вибухобезпечні лампи; випалювальні печі; випарники; витяжники кухонні; витяжні ковпаки; витяжні ковпаки для лабораторій; відпарювачі для тканин; вмістища для води під тиском; водовирувальні апарати; водогінне устаткування; водозабірні апарати; водонагрівачі; водонагрівачі (апарати); водоочищальне устаткування; водоочищальні апарати і машини; водопостачальне устаткування; водоспускне устаткування; водоспускні бачки для туалетів; вугільні електроди для дугових ламп; газові запальники; газові конденсатори, крім частин машин; газові котли; газові пальники; газонаповнені лампи; газоочисники (частини газового устаткування); скрубери (частини газового устаткування); газорозрядні трубки електричні для освітлювання; генератори мікробульбашок води для ванн; гідранти; гірлянди з ліхтариків святкові; ґноти, пристосовані для гасових плит; горна; грилі; грілки; грілки (металеві); грілки для ніг електричні або неелектричні; грілки для постелі; дезінфікувальні апарати; дезінфікувальні апарати на медичні потреби; дезодорувальні апарати, крім призначених для особистого використання; декоративні фонтани; димоходи; диспенсери дезінфікувальних засобів для туалетів; дистилятори; дистиляційні апарати; дистиляційні колони; дугові лампи; душі; душові кабіни; електричне устаткування для виготовляння йогурту; електричні лампи; електронагрівні килими; жарильні; жарильні для солоду; жарильні пристрої (куховарські); жарові труби для опалювальних котлів; живильники для опалювальних котлів; занурювальні нагрівачі; запальники; запобіжні пристрої для водяних або газових апаратів та труб; затулки димоходів; зволожувачі для радіаторів центрального опалення; змійовики (частини дистилювального, нагрівального чи охолоджувального устаткування); зольники для печей; зрошувачі (іригаційне обладнання); кавоварки електричні; калорифери; камені з вулканічної лави для барбекю; каміни хатні; канальні печі; киснево-водневі пальники; китайські ліхтарики; кишенькові грілки; клапани для регулювання рівня у вмістищах; клапани повітряні для парового опалювального устаткування; ковдри електричні, крім призначених на медичні потреби; колосникові решітки для печей; кондиціонери; кондиціонери для транспортних засобів; крани для труб і трубопроводів; крани змішувальні для водогінних труб; крани; кришки для радіаторів; кузні перемісні; куховарське начиння електричне; куховарські апарати та устаткування; кухонні нагрівачі; кухонні печі; кухонні плити; лабораторні лампи; лабораторні пальники; лампи; лампи для завивання волосся; лампи для сушіння лаку на нігтях; лампи покажчиків напрямку руху для велосипедів; лампові трубки скляні; лампочки електричні для новорічних ялинок; ліхтарі вуличні; ліхтарі на стояки; ліхтарі для автомобілів; ліхтарі для освітлювання; ліхтарі для транспортних засобів; ліхтарі зі свічками; ліхтарі кишенькові електричні; ліхтарі налобні; люмінесцентні трубки для освітлювання; люстри; магнієві нитки для освітлювання; масляні лампи; машини для виготовляння морозива; машини для виготовляння рисових тістечок на побутові потреби, електричні; машини і апарати для виробляння льоду; мікрохвильові печі кухонні; мікрохвильові печі на промислові потреби; морозильні; мотоциклетні ліхтарі; мультиварки; мультипечі; муфти для ніг електронагрівні; нагрівальні апарати для захисту від обледеніння вікон транспортних засобів; нагрівальні елементи; нагрівальні плити; нагрівачі для ванн; нагрівачі для прасок; нагрівачі електричні для годувальних пляшок; нагрівачі повітря; насадки для газових пальників; нитки електронагрівачів; нитки розжарювання для електричних ламп; обертальні пристрої для жарильних рожнів; обігрівальні пластини; обігрівачі (опалювальні апарати); обкурювальні апарати, крім призначених на медичні потреби; обладнання для ванн; обладнання для лазень з гарячим повітрям; одяг електронагрівний; опалювальне водяне устаткування; опалювальне устаткування; опалювальне устаткування для транспортних засобів; опалювальні апарати електричні; опалювальні апарати на твердому, рідкому або газовому паливі; опалювальні котли; опори для випалювальних печей; освітлювальне устаткування для повітряних транспортних засобів; освітлювальні апарати світлодіодні (LED); осушувачі повітря; охолоджувальні баки для печей; охолоджувачі електричні; очищальне устаткування для стічної води; пальники; пальники для знищування бактерій; пальники для ламп; пальники рідкого палива; пароварки електричні; парові котли, крім частин машин; парогенератори, крім частин машин; пастеризатори; патрони для електричних ламп; перемісні кабіни для турецьких лазень; перколятори кавові електричні; печі стоматологічні; печі, крім призначених для лабораторного використання; підводні світильники; підігрівачі тарілок; пісуари (санітарно-технічне обладдя); плафони на лампи; подушки електронагрівні, крім призначених на медичні потреби; поливальне устаткування автоматичне; поливальні машини на сільськогосподарські потреби; полімеризаційне устаткування; преси для тортильї електричні; прилавки-вітрини з підігрівом; прилади і устаткування для охолоджування; пристрої для готування шоколадного фондю електричні; пристрої для нагрівання клею; прожектори; прокладки для водогінних кранів; протибризкові насадки на крани; радіатори (обігрівальні); радіатори електричні; радіатори центрального опалення; раковини (водогінні); рафінувальні дистиляційні колони; регенератори тепла; регулювальні пристрої для водяного або газового устаткування та труб; регулювальні та запобіжні пристрої для водогінних апаратів; регулювальні та запобіжні пристрої для газових апаратів; ре-

гулювальні та запобіжні пристрої для газопроводів; регулятори тяги (опалювання); рефлектори для ламп; рефлектори для транспортних засобів; рефрижератори; холодильники; рожни для гриль-жаровень; розжарювальні пальники; розширні посудини для систем центрального опалення; санітарно-технічні апарати і устаткування; світиві номери будинків; світильні апарати для транспортних засобів; світильні лампи; світильні лампи електричні; світильні лампи покажчиків повертання для транспортних засобів; світлорозсіювачі; сидіння на унітази; сидячі ванни; скло лампове; сміттєспалювачі; сонячні печі; сонячні термальні колектори (нагрівання); спиртові пальники; стельові світильники; стерилізатори; стерилізатори води; стерилізатори повітря; стерильні камери (санітарно-технічне устаткування); структурні плити для печей; каркаси металеві для печей; сушарки для білизни електричні; сушарки для тютюну; сушарки для фруктів; сушильні апарати; сушильні апарати і устаткування; теплові насоси; теплові пістолети; теплообмінники, крім частин машин; термостатичні клапани (частини теплового устаткування); тостери; тримачі для абажурів; труби (частини санітарно-технічного устаткування); водогінні труби для санітарно-технічного устаткування; труби котлів для опалювального устаткування; туалети (водоспускні); туалети перемісні; ультрафіолетові лампи, крім призначених на медичні потреби; умивальники (частини санітарно-технічного устаткування); унітази для туалетів; устаткування автоматичне для транспортування золи; устаткування для ванн; устаткування для виробляння пари; устаткування для готування їжі за технологією су-від, електричне; устаткування для знесолювання морської води; устаткування для кондиціювання повітря; устаткування для обробляння ядерного палива і сповільнювачів ядерних реакцій; устаткування для охолоджування води; устаткування для охолоджування молока; устаткування для охолоджування рідин; устаткування для охолоджування тютюну; устаткування для розподіляння води; устаткування для саун; устаткування для фільтрування повітря; устаткування для хлорування води басейнів для плавання; факели; факельні труби для використання у нафтовій промисловості; фари для автомобілів; фари для транспортних засобів; фасонна футерівка для печей; фени; фільтри для кондиціювання повітря; фільтри для питної води; фонтани; фрикційні запальники для запалювання газу; фритюрниці електричні; футерівка з вогнетривкої глини для печей; хлібопекарське устаткування; хлібопекарські машини; хлібопекарські печі; холодильні апарати і машини; холодильні вмістини; холодильні камери; холодильні прилавки-вітрини; холодильні пристрої; холодильні шафи; хроматографи на промислові потреби; цоколі ламп; чайники електричні; шафи для вина електричні; шахтарські лампи; шкарпетки електронагрівні; ядерні реактори.

Кл. 35: Адміністративна допомога щодо запрошень до участі у тендерних процедурах; адміністративна допомога щодо запитів про подання комерційних пропозицій; адміністративне обробляння замовлень на купівлю; адміністрування програм лояльності для клієнтів; адміністрування програм лояльності для постійних клієнтів авіакомпаній; аналізування собівартості; аудит підприємницької діяльності; аудит фінансовий; аукціонний продаж; аутсорсингове адміністративне керування для компаній; бухгалтерський облік; ведення бухгалтерських книг; веб-індексування на комерційні або рекламні потреби; ведення переговорів щодо укладання угод у сфері підприємницької діяльності для інших; вивчання ринку; визначання громадської думки; виписування рахунків; влаштовування передплати газет для інших; влаштовування передплати телекомунікаційних послуг для інших; готування платіжних документів; готування податкових декларацій; демонстрування товарів; довідкові послуги у сфері підприємницької діяльності; допомога в керуванні підприємницькою діяльністю; допомога у комерційному або промисловому керуванні; дорадчі послуги для керування підприємницькою діяльністю; досліджування щодо підприємницької діяльності; економічне прогнозування; забезпечування інформацією в сфері підприємницької діяльності за допомогою веб-сайтів; збирання інформації у комп'ютерні бази даних; збирання статистичних даних; інформування щодо підприємницької діяльності; керування діяльністю артистів-виконавців; керування діяльністю вільнонайманих працівників; керування діяльністю готелів; керування діяльністю спортсменів; керування діяльністю щодо програм з відшкодовування витрат для інших; керування підприємницькою діяльністю в перехідний період; комерційне інформування та поради для споживачів у виборі товарів і послуг; комерційне керування ліцензуванням товарів і послуг для інших; комп'ютеризоване ведення справ; консультування з керування персоналом; консультування з керування підприємницькою діяльністю; консультування з комунікаційних стратегій щодо рекламування; консультування з комунікаційної стратегії щодо зв'язків з громадськістю; консультування з організовування підприємницької діяльності; маркетинг; маркетинг у рамках робіт з видання програмного забезпечення; маркетинг цільовий; маркетингові досліджування; машинописні роботи; надавання інформації щодо комерційних та ділових контактів; надавання онлайнових торговельних майданчиків для покупців та продавців товарів і послуг; написання біографічних довідок для інших; написання резюме для інших; написання рекламних текстів; написання сценаріїв на рекламні потреби; обробляння текстів; оновлювання рекламних матеріалів; оновлювання та ведення даних у комп'ютерних базах даних; оновлювання та ведення інформації в реєстрах; оптимізація відвідуваності веб-сайтів; організовування виставок на комерційні або рекламні потреби; організовування показів мод на рекламні потреби; організовування ярмарків на комерційні або рекламні потреби; орендування рекламного місця; оформляння вітрин; оцінювання підприємницької діяльності; підбирання персоналу; поради щодо організовування і керування підприємницькою діяльністю; посередницькі послуги у сфері підприємницької діяльності щодо підбору потенційних приватних інвесторів для підприємців, які потребують фінансування; послуги агентств комерційного інформування; послуги агентств

працевлаштування; послуги експертів з ефективності підприємницької діяльності; послуги з аутсорсингу (допомога у сфері підприємницької діяльності); послуги з керування підприємницькими проектами для об'єктів будівництва; послуги з комерційного посередництва; послуги з конкурентного розвідування ринку; послуги з макетування на рекламні потреби; послуги з нагадування про ділові зустрічі (офісні роботи); послуги з огляду преси; послуги з порівнювання цін; послуги з релокації для підприємств; послуги з розвідування ринку; послуги з фотокопіювання; послуги закупівельні для інших (закуповування товарів та послуг для інших підприємств); послуги зі складання графіків ділових зустрічей (офісні роботи); послуги зі створювання та керування списками подарунків; послуги із заповнювання податкової декларації; послуги імпортно-експортних агентств; послуги манекенників для рекламування або сприяння продажам; послуги рекламних агентств; послуги секретарів; послуги щодо зв'язків з громадськістю; послуги щодо оптового-роздрібного продажу наукових, морських, геодезичних, фотографічних, кінематографічних, оптичних, зважувальних, вимірювальних, сигналізаційних, контрольних (перевіряльних), рятувальних і навчальних апаратів та інструментів; апаратів та інструментів для передавання, перемикання, перетворювання, акумулювання, регулювання або контролювання електрики; апаратів для записування, передавання або відтворювання звуку чи зображень; магнітних носіїв інформації, записувальних дисків; компакт-дисків, DVD та інших цифрових записувальних носіїв інформації; механізмів для приймання оплати для апаратів, що приводяться в дію монетами; касових апаратів, рахувальних машини, обладдя для обробляння інформації, комп'ютерів; комп'ютерного програмного забезпечення; пристроїв для гасіння вогню; устаткування для освітлювання, нагрівання, виробляння пари, куховарення, охолоджування, сушіння, вентилювання, водопостачання та на санітарно-технічні потреби; послуги щодо роздрібного продажу завантажних музичних творів у цифровому форматі в режимі онлайн; послуги щодо роздрібного продажу завантажних рингтонів у режимі он-лайн; послуги щодо роздрібного продажу завантажних та попередньо записаних музичних творів та фільмів у режимі онлайн; послуги щодо роздрібного продажу творів мистецтва художніми галереями; пошук даних у комп'ютерних файлах для інших; пошук спонсорів; пошукова оптимізація для сприяння продажам; представляння товарів на засобах інформування з метою роздрібного продажу; приймання телефонних дзвінків для недоступних абонентів; прокат білбордів (рекламних щитів); прокат офісних машин і обладнання; прокат рекламних матеріалів; прокат рекламного часу на засобах інформування; прокат торговельних автоматів; прокат торговельних стендів; прокат фотокопіювальних машин; пряме поштове рекламування; психологічне тестування для відбирання персоналу; публікування рекламних текстів; радіорекламування; реєстрування письмових повідомлень та даних; рекламування; рекламування з оплатою переходів на веб-сторінку за рекламним оголошенням; рекламування зовнішнє; рекламування поштою; рекламування через комп'ютерну мережу в режимі он-лайн; репродукування документів; розклеювання рекламних плакатів; розповсюджування зразків; розповсюджування рекламних матеріалів; розробляння рекламних матеріалів; розслідування у сфері підприємницької діяльності; систематизування інформації у комп'ютерні бази даних; складання звітів про стан рахунків; складання індексів інформації на комерційні або рекламні потреби; сприяння продажам для інших; сприяння продажам товарів і послуг шляхом спонсорської підтримки спортивних подій; створювання програм щодо замовляння товарів через телерекламу; створювання рекламних фільмів; стенографування; текстове записування інформації (офісні роботи); телевізійне рекламування; телемаркетингові послуги; узгоджування та укладання комерційних угод для третіх сторін; фахове консультування щодо підприємницької діяльності; розміщування в одному місці, на користь іншим особам, асортименту товарів 9 та 11 класів зазначених у переліку (крім їх транспортування), та рекламної інформації щодо цих товарів та надаваних послуг 35 класу, яке дає змогу покупцям зручно оглядати і купувати ці товари та/або замовляти послуги; допомога покупцям у виборі та придбанні товарів 9 та 11 класів зазначених у переліку на підприємствах оптової і роздрібної торгівлі; розміщування в мережі Інтернет на веб-сторінках і веб-сайтах інформації щодо асортименту товарів 9 та 11 класів зазначених у переліку і рекламної інформації щодо переліку надаваних послуг 35 класу, що дозволяє покупцям зручно оглядати та купувати ці товари і замовляти послуги з веб-сторінок і веб-сайтів в мережі Інтернет, а також отримувати необхідну інформацію про ці товари чи надавані послуги.

---

(111) **281207** **(210)** **m 2018 16658**
(151) **25.08.2020** **(220)** **16.07.2018**
(181) **16.07.2028**
(732) **Богдан Олексій В'ячеславович;**
бульв. Вечірній, 2, кв. 291, м. Кривий Ріг, 50076
(UA)

(540)

(511)

Кл. 9: Картки з інтегрованими мікросхемами (смарт-картки); комп'ютери; комп'ютерне апаратне забезпечення; комп'ютерне програмне забезпечення записане; комп'ютерні програми (завантажне програмне забезпечення); комп'ютерні програми записані; комп'ютерні програми оперативного обслуговування записані; комп'ютерні програмні платформи, записані або завантажні; файли зображувальні завантажні; чипи (інтегральні схеми).

Кл. 35: Демонстрування товарів; маркетинг; маркетинг у рамках робіт з видання програмного забезпечення; маркетингові досліджування; організовування виставок на комерційні або рекламні потреби; органі-

зовування ярмарків на комерційні або рекламні потреби; орендування рекламного місця; пошук даних у комп'ютерних файлах для інших; представляння товарів на засобах інформування з метою роздрібного продажу; пряме поштове рекламування; радіорекламування; рекламування; рекламування з оплатою переходів на веб-сторінку за рекламним оголошенням; рекламування зовнішнє; рекламування поштою; рекламування через комп'ютерну мережу в режимі он-лайн; розповсюджування зразків; розповсюджування рекламних матеріалів; розробляння рекламних матеріалів; сприяння продажам для інших; створювання програм щодо замовляння товарів через телерекламу; телевізійне рекламування; телемаркетингові послуги.

Кл. 42: Аналізування комп'ютерної системи; відновлювання комп'ютерних даних; дублювання комп'ютерних програм; електронне зберігання даних; забезпечування інформацією з комп'ютерних технологій та програмування за допомогою веб-сайтів; інсталювання комп'ютерного програмного забезпечення; комп'ютерне програмування; конвертування даних і комп'ютерних програм, крім фізичного перетворювання; консультування з комп'ютерних технологій; консультування щодо безпеки даних; консультування щодо інформаційних технологій (IT); консультування щодо комп'ютерного програмного за безпечення; консультування щодо комп'ютерної безпеки; консультування щодо проектування та розробляння комп'ютерного апаратного забезпечення; консультування щодо розробляння веб-сайтів; обслуговування комп'ютерного програмного забезпечення; оновлювання комп'ютерного програмного забезпечення; послуги щодо захисту від комп'ютерних вірусів; програмне забезпечення як послуга (SaaS); проектування комп'ютерного програмного забезпечення; прокат веб-серверів; прокат комп'ютерного програмного забезпечення; розміщування комп'ютерних сайтів (веб-сайтів); розробляння комп'ютерних систем; розробляння програмного за безпечення в рамках робіт з видання програмного забезпечення; створювання та обслуговування веб-сайтів для інших; створювання та розробляння індексів інформації на основі веб-сайтів для інших (послуги у сфері інформаційних технологій).

---

(111) 281208 **(210) m 2018 16709**
(151) 25.08.2020 **(220) 17.07.2018**
(181) 17.07.2028
(732) Товариство з обмеженою відповідальністю "ГлобалЛоджик Україна";
вул. Миколи Грінченка, 2/1, м. Київ, 03038 (UA)

(540)

<Root Linux>
CONFERENCE

(511)

Кл. 9: 3D-окуляри; акумулятори для електронних сигарет; акумулятори електричні; акустичні пристрої зв'язку; антени; апарати для дистанційного керування; апарати для оброблення інформації; апарати навігаційні для системи глобального позиціонування (GPS); апаратура для аналізування, крім медичної; аудіо-, відеоприймачі; аудіовізуальні навчальні апарати; аудіоінтерфейси; банки акумуляторів електричних; батареї електричні; бездротові телефони; біочипи; блоки пам'яті комп'ютера; браслети, що під'єднуються до смарт-пристроїв (вимірювальні інструменти); відеодисплеї для носіння на тілі; відеоекрани; відеокамери; відеокасети; відеотелефони; візори для шоломів; гарнітури віртуальної реальності; гарнітури для телефонів; графічні зображення для мобільних телефонів завантажні; диски магнітні; дисководи до комп'ютерів; дисководи з автоматичною заміною дисків для комп'ютерів; екрани (фотографія); екранні заставки (скринсейвери) для комп'ютерів, записані або завантажні; електронні видання завантажні; електронні дисплеї для відображання даних у вигляді цифр; електронні інтерактивні дошки; електронні кишенькові перекладачі; електронні олівці (елементи дисплеїв); зарядні пристрої для акумуляторних батарей; зарядні пристрої для електричних батарей; зарядні пристрої для електронних сигарет; зчитувачі (обладдя для оброблення інформації); зчитувачі штрихових кодів; ідентифікаційні картки магнітні; інтерфейси для комп'ютерів; карти пам'яті для відеоігрових автоматів; картки з інтегрованими мікросхемами (смарт-картки); картки-ключі кодовані; кодовані магнітні картки; компакт-диски (аудіодиски, відеодиски); компакт-диски (зчитна пам'ять); комп'ютери; комп'ютери для носіння на тілі; комп'ютери тонкі клієнти; комп'ютерне апаратне забезпечення; комп'ютерне ігрове програмне забезпечення; комп'ютерне програмне забезпечення записане; комп'ютерні джойстики, крім призначених для відеоігор; комп'ютерні клавіатури; комп'ютерні периферійні пристрої; комп'ютерні принтери; комп'ютерні пристрої для магнітних стрічок; комп'ютерні програми (завантажне програмне забезпечення); комп'ютерні програми записані; комп'ютерні програми оперативного обслуговування записані; комп'ютерні програмні платформи, записані або завантажні; лептопи; магніти; магніти декоративні; магнітні кодувальники; магнітні носії інформації; магнітні стрічки; магнітні стрічки для відеозаписування; мишки (комп'ютерні периферійні пристрої); модеми; монітори (комп'ютерне апаратне забезпечення); монітори (комп'ютерні програми); об'єктиви для селфі; палки для селфі (ручні моноподи); прикладні програми комп'ютерного програмного забезпечення завантажні; роботи навчальні; роботи-гуманоїди зі штучним інтелектом; смарт-годинники; смарт-кільця; смарт-окуляри; смартфони; сонячні батареї; сонячні панелі для виробляння електроенергії; сумки, пристосовані для лептопів; токени автентифікації (шифрувальні пристрої); файли зображувальні завантажні; файли музичні завантажні; фітнес-трекери; флеш-накопичувачі USB; чипи (інтегральні схеми); чохли для лептопів; чохли для планшетних комп'ютерів; чохли для смартфонів.

Кл. 35: Адміністративна допомога щодо запитів про подання комерційних пропозицій; адміністративна допомога щодо запрошень до участі у тендерних процедурах; адміністративне оброблення замовлень на купівлю; адміністрування програм лояльності для клієнтів; адміністрування програм лояльності для постійних клієнтів авіакомпаній; аналізування собівартості; аудит підприємницької діяльності; аудит фінансовий; аукціонний продаж; аутсорсингове

адміністративне керування для компаній; бухгалтерський облік; веб-індексування на комерційні або рекламні потреби; ведення бухгалтерських книг; ведення переговорів щодо укладання угод у сфері підприємницької діяльності для інших; вивчання ринку; визначання громадської думки; виписування рахунків; влаштовування передплати газет для інших; влаштовування передплати телекомунікаційних послуг для інших; готування платіжних документів; готування податкових декларацій; демонстрування товарів; довідкові послуги у сфері підприємницької діяльності; допомога в керуванні підприємницькою діяльністю; допомога у комерційному або промисловому керуванні; дорадчі послуги для керування підприємницькою діяльністю; досліджування щодо підприємницької діяльності; економічне прогнозування; забезпечування інформацією в сфері підприємницької діяльності за допомогою веб-сайтів; збирання інформації у комп'ютерні бази даних; збирання статистичних даних; інформування щодо підприємницької діяльності; керування діяльністю артистів-виконавців; керування діяльністю вільнонайманих працівників; керування діяльністю готелів; керування діяльністю спортсменів; керування діяльністю щодо програм з відшкодовування витрат для інших; керування підприємницькою діяльністю в перехідний період; комерційне інформування та поради для споживачів у виборі товарів і послуг; комерційне керування ліцензуванням товарів і послуг для інших; комп'ютеризоване ведення справ; консультування з керування персоналом; консультування з керування підприємницькою діяльністю; консультування з комунікаційних стратегій щодо рекламування; консультування з комунікаційної стратегії щодо зв'язків з громадськістю; консультування з організовування підприємницької діяльності; маркетинг; маркетинг у рамках робіт з видання програмного забезпечення; маркетинг цільовий; маркетингові досліджування; машинописні роботи; надавання інформації щодо комерційних та ділових контактів; надавання онлайнових торговельних майданчиків для покупців та продавців товарів і послуг; написання біографічних довідок для інших; написання резюме для інших; написання рекламних текстів; написання сценаріїв на рекламні потреби; обробляння текстів; оновлювання рекламних матеріалів; оновлювання та ведення даних у комп'ютерних базах даних; оновлювання та ведення інформації в реєстрах; оптимізація відвідуваності веб-сайтів; організовування виставок на комерційні або рекламні потреби; організовування показів мод на рекламні потреби; організовування ярмарків на комерційні або рекламні потреби; орендування рекламного місця; оформляння вітрин; оцінювання підприємницької діяльності; підбирання персоналу; поради щодо організовування і керування підприємницькою діяльністю; посередницькі послуги у сфері підприємницької діяльності щодо підбору потенційних приватних інвесторів для підприємців, які потребують фінансування; послуги агентств комерційного інформування; послуги агентств працевлаштування; послуги експертів з ефективності підприємницької діяльності; послуги з аутсорсингу (допомога у сфері підприємницької діяльності); послуги з керування підприємницькими проектами для об'єктів будівництва; послуги з комерційного посередництва; послуги з конкурентного розвідування ринку; послуги з макетування на рекламні потреби; послуги з нагадування про ділові зустрічі (офісні роботи); послуги з огляду преси; послуги з порівнювання цін; послуги з релокації для підприємств; послуги з розвідування ринку; послуги з фотокопіювання; послуги закупівельні для інших (закуповування товарів та послуг для інших підприємств); послуги зі складання графіків ділових зустрічей (офісні роботи); послуги зі створювання та керування списками подарунків; послуги із заповнювання податкової декларації; послуги імпортно-експортних агентств; послуги манекенників для рекламування або сприяння продажам; послуги рекламних агентств; послуги секретарів; послуги щодо зв'язків з громадськістю; послуги щодо оптового продажу фармацевтичних, ветеринарних і гігієнічних препаратів та товарів медичного призначення; послуги щодо роздрібного продажу завантажних музичних творів у цифровому форматі в режимі онлайн; послуги щодо роздрібного продажу завантажних рингтонів у режимі он-лайн; послуги щодо роздрібного продажу завантажних та попередньо записаних музичних творів та фільмів у режимі онлайн; послуги щодо роздрібного продажу творів мистецтва художніми галереями; послуги щодо роздрібного продажу фармацевтичних, ветеринарних і гігієнічних препаратів та товарів медичного призначення; пошук даних у комп'ютерних файлах для інших; пошук спонсорів; пошукова оптимізація для сприяння продажам; представляння товарів на засобах інформування з метою роздрібного продажу; приймання телефонних дзвінків для недоступних абонентів; прокат білбордів (рекламних щитів); прокат офісних машин і обладнання; прокат рекламних матеріалів; прокат рекламного часу на засобах інформування; прокат торговельних автоматів; прокат торговельних стендів; прокат фотокопіювальних машин; пряме поштове рекламування; психологічне тестування для відбирання персоналу; публікування рекламних текстів; радіорекламування; реєстрування письмових повідомлень та даних; рекламування; рекламування з оплатою переходів на веб-сторінку за рекламним оголошенням; рекламування зовнішнє; рекламування поштою; рекламування через комп'ютерну мережу в режимі он-лайн; репродукування документів; розклеювання рекламних плакатів; розповсюджування зразків; розповсюджування рекламних матеріалів; розробляння рекламних матеріалів; розслідування у сфері підприємницької діяльності; систематизування інформації у комп'ютерні бази даних; складання звітів про стан рахунків; складання індексів інформації на комерційні або рекламні потреби; сприяння продажам для інших; сприяння продажам товарів і послуг шляхом спонсорської підтримки спортивних подій; створювання програм щодо замовляння товарів через телерекламу; створювання рекламних фільмів; стенографування; текстове записування інформації (офісні роботи); телевізійне рекламування; телемаркетингові послуги; узгоджування та укладання комерційних угод для третіх сторін; фахове консультування щодо підприємницької діяльності.

Кл. 41: Академії (освіта); викладання; влаштовування і проведення з'їздів; влаштовування і проведення колоквіумів; влаштовування і проведення конференцій; влаштовування і проведення навчальних форумів з особистою присутністю; влаштовування і проведення практичних занять (навчання); влаштовування і проведення семінарів; влаштовування і проведення симпозіумів; готування публікацій за допомогою електронних настільних видавничих засобів; дошкільні навчальні заклади; екзаменування у навчанні; забезпечування незавантажними відеозаписами в режимі он-лайн; забезпечування незавантажними електронними публікаціями в режимі он-лайн; забезпечування незавантажними музичними творами в режимі он-лайн; забезпечування незавантажними фільмами за допомогою відеосервісів за запитом; заочні курси; ігрові послуги, що надаються в режимі онлайн через комп'ютерну мережу; інформування щодо освіти; навчальні послуги, що надаються за допомогою симуляторів; навчання індивідуальне; написання текстів; організовування виставок на культурні або освітні потреби; організовування конкурсів (освітніх або розважальних); освітні послуги; планування вечірок (розваги); послуги перекладачів; послуги репортерів; послуги фоторепортерів; професійна перепідготовка; публікування електронних книжок та журналів у режимі он-лайн; публікування текстів, крім рекламних; радіопередачі розважальні.

Кл. 42: Аналізування комп'ютерної системи; аутсорсингові послуги у сфері інформаційних технологій; відновлювання комп'ютерних даних; дистанційне резервне копіювання даних; досліджування і розробляння нових товарів для інших; дублювання комп'ютерних програм; електронне зберігання даних; електронний моніторинг інформації щодо ідентифікації особи для виявляння крадіжок персональних даних через мережу Інтернет; електронний моніторинг операцій за кредитними картками для виявляння шахрайств через мережу Інтернет; забезпечування інформацією з комп'ютерних технологій та програмування за допомогою веб-сайтів; забезпечування пошуковими засобами для інтернету; інжиніринг; інсталювання комп'ютерного програмного забезпечення; комп'ютерне програмування; конвертування даних або документів з фізичних носіїв на електронні; конвертування даних і комп'ютерних програм, крім фізичного перетворювання; консультування з комп'ютерних технологій; консультування з телекомунікаційних технологій; консультування щодо безпеки в мережі Інтернет; консультування щодо безпеки даних; консультування щодо інформаційних технологій (IT); консультування щодо комп'ютерного програмного забезпечення; консультування щодо комп'ютерної безпеки; консультування щодо проектування та розробляння комп'ютерного апаратного забезпечення; консультування щодо розробляння веб-сайтів; контролювання якості; моніторинг комп'ютерних систем для виявляння несанкціонованого доступу або витоку даних; моніторинг комп'ютерних систем для виявляння поломок; моніторинг комп'ютерних систем за допомогою віддаленого доступу; обслуговування комп'ютерного програмного забезпечення; оновлювання комп'ютерного програмного забезпечення; платформа як послуга (PaaS); послуги щодо захисту від комп'ютерних вірусів; програмне забезпечення як послуга (SaaS); проектування комп'ютерного програмного забезпечення; прокат веб-серверів; прокат комп'ютерів; прокат комп'ютерного програмного забезпечення; розміщування комп'ютерних сайтів (веб-сайтів); розробляння комп'ютерних систем; розробляння програмного забезпечення в рамках робіт з видання програмного забезпечення; створювання та обслуговування веб-сайтів для інших; створювання та розробляння індексів інформації на основі веб-сайтів для інших (послуги у сфері інформаційних технологій); хмарне обчислювання даних; хостинг серверів; художнє оформляння (промисловий дизайн); художній дизайн.

---

(111) **281209** **(210)** **m 2018 16768**
(151) **25.08.2020** **(220)** **17.07.2018**
(181) **17.07.2028**
(591) жовтий, червоний, білий
(732) **Чарен Покпханд Груп Ко., Лтд. (Charoen Pokphand Group Co., Ltd.);**
313 Сі.Пі. Тауер, Сілом Роуд, Сілом Саб-дістрікт, Банграк Дістрікт, Бангкок, Таїланд (313 C.P. Tower, Silom Road, Silom Sub-district, Bangrak District, Bangkok, Thailand) (TH)

(540)

Дивись кольорову копію з оригіналу зображення знака в кінці бюлетеня

(511)
Кл. 31: Корми для тварин.

---

(111) **281210** **(210)** **m 2018 16770**
(151) **25.08.2020** **(220)** **17.07.2018**
(181) **17.07.2028**
(591) червоний, світло-коричневий, білий
(732) **Чарен Покпханд Груп Ко., Лтд. (Charoen Pokphand Group Co., Ltd.);**
313 Сі.Пі. Тауер, Сілом Роуд, Сілом Саб-дістрікт, Банграк Дістрікт, Бангкок, Таїланд (313 C.P. Tower, Silom Road, Silom Sub-district, Bangrak District, Bangkok, Thailand) (TH)

(540)

Дивись кольорову копію з оригіналу зображення знака в кінці бюлетеня

(511)
Кл. 31: Корми для тварин.

---

(111) **281211** **(210)** **m 2018 16771**
(151) **25.08.2020** **(220)** **17.07.2018**
(181) **17.07.2028**
(591) світло-кораловий, бірюзовий, чорний
(732) **Чарен Покпханд Груп Ко., Лтд. (Charoen Pokphand Group Co., Ltd.);**
313 Сі.Пі. Тауер, Сілом Роуд, Сілом Саб-дістрікт, Банграк Дістрікт, Бангкок, Таїланд (313 C.P. Tower, Silom Road, Silom Sub-district, Bangrak District, Bangkok, Thailand) (TH)

(540)

Дивись кольорову копію з оригіналу зображення знака в кінці бюлетеня

(511)
Кл. 31: Корми для тварин.

---

(111) **281212** **(210)** **m 2018 16779**
(151) **25.08.2020** **(220)** **28.08.2018**
(181) **28.08.2028**
(732) **Хоменко Валерій Григорович;**
вул. Ленінградська, 2, кв. 40, м. Ялта, Автономна Республіка Крим, 98612 (UA)

(540)

Shantal

(511)
Кл. 34: Сигарети, що містять замінники тютюну, не на медичні потреби; сигарети з фільтром; сигаретні фільтри; сигарети.

---

(111) **281213** **(210)** **m 2018 16815**
(151) **25.08.2020** **(220)** **18.07.2018**
(181) **18.07.2028**
(591) блакитний, синій, сріблясто-сірий, білий
(732) **Філіп Морріс Брендз Сарл (Philip Morris Brands Sarl);**
Ке Жанрено 3, 2000 Невшатель, Швейцарія (Quai Jeanrenaud 3, 2000 Neuchatel, Switzerland) (CH)

(540)

Дивись кольорову копію з оригіналу зображення знака в кінці бюлетеня

(511)
Кл. 34: Тютюн, необроблений чи оброблений; тютюнові вироби; сигари; сигарети; сигарили; тютюн для самостійного скручування сигарет; люльковий тютюн; жувальний тютюн; тютюн для нюхання; кретек; снус; замінники тютюну, не на медичні потреби; сигарети електронні; тютюнові вироби, призначені для підігрівання; електронні пристрої (курильне приладдя) та їх частини, призначені для нагрівання сигарет або тютюну з метою вивільнення аерозолю з вмістом нікотину для інгаляцій; нікотинові розчини для використання в електронних сигаретах; курильне приладдя; сигаретний папір; сигаретні гільзи; сигаретні фільтри; вмістини на тютюнові вироби; портсигари; попільнички для курців; курильні люльки; кишенькові пристрої для скручування сигарет; запальнички для курців; сірники.

---

(111) **281214** **(210)** **m 2018 16817**
(151) **25.08.2020** **(220)** **18.07.2018**
(181) **18.07.2028**
(591) сріблясто-сірий, білий, червоний
(732) **Філіп Морріс Брендз Сарл (Philip Morris Brands Sarl);**
Ке Жанрено 3, 2000 Невшатель, Швейцарія (Quai Jeanrenaud 3, 2000 Neuchatel, Switzerland) (CH)

(540)

Дивись кольорову копію з оригіналу зображення знака в кінці бюлетеня

(511)
Кл. 34: Тютюн, необроблений чи оброблений; тютюнові вироби; сигари; сигарети; сигарили; тютюн для самостійного скручування сигарет; люльковий тютюн; жувальний тютюн; тютюн для нюхання; кретек; снус; замінники тютюну, не на медичні потреби; сигарети електронні; тютюнові вироби, призначені для підігрівання; електронні пристрої (курильне приладдя) та їх частини, призначені для нагрівання сигарет або тютюну з метою вивільнення аерозолю з вмістом нікотину для інгаляцій; нікотинові розчини для використання в електронних сигаретах; курильне приладдя; сигаретний папір; сигаретні гільзи; сигаретні фільтри; вмістини на тютюнові вироби; портсигари; попільнички для курців; курильні люльки; кишенькові пристрої для скручування сигарет; запальнички для курців; сірники.

---

(111) **281215** **(210)** **m 2018 16902**
(151) **25.08.2020** **(220)** **18.07.2018**
(181) **18.07.2028**

(732) **Іванська Ірина Євгенівна;**
вул. Львівська, 5, кв. 6, м. Жовква, Львівська обл., 80300 (UA)

(540)

(511)

Кл. 35: Рекламування; керування підприємницькою діяльністю; адміністрування у сфері підприємницької діяльності; офісні роботи; адміністративна допомога щодо запитів про подання комерційних пропозицій; адміністративна допомога щодо запрошень до участі у тендерних процедурах; адміністративне оброблення замовлень на купівлю; адміністрування програм лояльності для клієнтів; адміністрування програм лояльності для постійних клієнтів авіакомпаній; аналізування собівартості; аудит підприємницької діяльності; аудит фінансовий; аукціонний продаж; аутсорсингове адміністративне керування для компаній; бухгалтерський облік; веб-індексування на комерційні або рекламні потреби; ведення бухгалтерських книг; ведення переговорів щодо укладання угод у сфері підприємницької діяльності для інших; вивчання ринку; визначання громадської думки; виписування рахунків; влаштовування передплати газет для інших; влаштовування передплати телекомунікаційних послуг для інших; готування платіжних документів; готування податкових декларацій; демонстрування товарів; довідкові послуги у сфері підприємницької діяльності; допомога в керуванні підприємницькою діяльністю; допомога у комерційному або промисловому керуванні; дорадчі послуги для керування підприємницькою діяльністю; досліджування щодо підприємницької діяльності; економічне прогнозування; забезпечування інформацією в сфері підприємницької діяльності за допомогою веб-сайтів; збирання інформації у комп'ютерні бази даних; збирання статистичних даних; інформування щодо підприємницької діяльності; керування діяльністю артистів-виконавців; керування діяльністю вільнонайманих працівників; керування діяльністю готелів; керування діяльністю спортсменів; керування діяльністю щодо програм з відшкодовування витрат для інших; керування підприємницькою діяльністю в перехідний період; комерційне інформування та поради для споживачів у виборі товарів і послуг; комерційне керування ліцензуванням товарів і послуг для інших; комп'ютеризоване ведення справ; консультування з керування персоналом; консультування з керування підприємницькою діяльністю; консультування з комунікаційних стратегій щодо рекламування; консультування з комунікаційної стратегії щодо зв'язків з громадськістю; консультування з організовування підприємницької діяльності; маркетинг; маркетинг у рамках робіт з видання програмного забезпечення; маркетинг цільовий; маркетингові досліджування; машинописні роботи; надавання інформації щодо комерційних та ділових контактів; надавання онлайнових торговельних майданчиків для покупців та продавців товарів і послуг; написання біографічних довідок для інших; написання резюме для інших; написання рекламних текстів; написання сценаріїв на рекламні потреби; оброблення текстів; оновлювання рекламних матеріалів; оновлювання та ведення даних у комп'ютерних базах даних; оновлювання та ведення інформації в реєстрах; оптимізація відвідуваності веб-сайтів; організовування виставок на комерційні або рекламні потреби; організовування показів мод на рекламні потреби; організовування ярмарків на комерційні або рекламні потреби; орендування рекламного місця; оформлення вітрин; оцінювання підприємницької діяльності; підбирання персоналу; поради щодо організовування і керування підприємницькою діяльністю; посередницькі послуги у сфері підприємницької діяльності щодо підбору потенційних приватних інвесторів для підприємців, які потребують фінансування; послуги агентств комерційного інформування; послуги агентств працевлаштування; послуги експертів з ефективності підприємницької діяльності; послуги з аутсорсингу (допомога у сфері підприємницької діяльності); послуги з керування підприємницькими проектами для об'єктів будівництва; послуги з комерційного посередництва; послуги з конкурентного розвідування ринку; послуги з макетування на рекламні потреби; послуги з нагадування про ділові зустрічі (офісні роботи); послуги з огляду преси; послуги з порівнювання цін; послуги з релокації для підприємств; послуги з розвідування ринку; послуги з фотокопіювання; послуги закупівельні для інших (закуповування товарів та послуг для інших підприємств); послуги зі складання графіків ділових зустрічей (офісні роботи); послуги зі створювання та керування списками подарунків; послуги із заповнювання податкової декларації; послуги імпортно-експортних агентств; послуги манекенників для рекламування або сприяння продажам; послуги рекламних агентств; послуги секретарів; послуги щодо зв'язків з громадськістю; послуги щодо оптового продажу фармацевтичних, ветеринарних і гігієнічних препаратів та товарів медичного призначення; послуги щодо роздрібного продажу завантажних музичних творів у цифровому форматі в режимі он-лайн; послуги щодо роздрібного продажу завантажних рингтонів у режимі он-лайн; послуги щодо роздрібного продажу завантажних та попередньо записаних музичних творів та фільмів у режимі он-лайн; послуги щодо роздрібного продажу творів мистецтва художніми галереями; послуги щодо роздрібного продажу фармацевтичних, ветеринарних і гігієнічних препаратів та товарів медичного призначення; пошук даних у комп'ютерних файлах для інших; пошук спонсорів; пошукова оптимізація для сприяння продажам; представляння товарів на засобах інформування з метою роздрібного продажу; приймання телефонних дзвінків для недоступних абонентів; прокат білбордів (рекламних щитів); прокат офісних машин і обладнання; прокат рекламних матеріалів; прокат рекламного

часу на засобах інформування; прокат торговельних автоматів; прокат торговельних стендів; прокат фотокопіювальних машин; пряме поштове рекламування; психологічне тестування для відбирання персоналу; публікування рекламних текстів; радіорекламування; реєстрування письмових повідомлень та даних; рекламування з оплатою переходів на веб-сторінку за рекламним оголошенням; рекламування зовнішнє; рекламування поштою; рекламування через комп'ютерну мережу в режимі онлайн; репродукування документів; розклеювання рекламних плакатів; розповсюджування зразків; розповсюджування рекламних матеріалів; розроблянння рекламних матеріалів; розслідування у сфері підприємницької діяльності; систематизування інформації у комп'ютерні бази даних; складання звітів про стан рахунків; складання індексів інформації на комерційні або рекламні потреби; сприяння продажам для інших; сприяння продажам товарів і послуг шляхом спонсорської підтримки спортивних подій; створювання програм щодо замовляння товарів через телерекламу; створювання рекламних фільмів; стенографування; текстове записування інформації (офісні роботи); телевізійне рекламування; телемаркетингові послуги; узгоджування та укладання комерційних угод для третіх сторін; фахове консультування щодо підприємницької діяльності.

---

(111) **281216** **(210)** **m 2018 16920**
(151) **25.08.2020** **(220)** **19.07.2018**
(181) **19.07.2028**
(732) **П'ятниця Олексій Миколайович;**
вул. Березняківська, 26, кв. 272, м. Київ, 02152 (UA)

(540)

(511)
Кл. 9: 3D-окуляри; автовідповідачі телефонні; автомати для продавання квитків; автоматичні вимикачі; автоматичні касові машини (банкомати); автоматичні керувальні пристрої до транспортних засобів; автоматичні покажчики низького тиску в шинах транспортних засобів; аерометри; азбестовий одяг для захисту від вогню; азбестові рукавиці для захисту у разі нещасних випадків; азбестові щити для пожежників; акселерометри; актинометри; акумулятори для електронних сигарет; акумулятори електричні; акумулятори електричні для транспортних засобів; акустичні пристрої зв'язку; алідади; альтиметри; амперметри; анемометри; аноди; анодні батареї; антени; антикатоди; апарати для дистанційного керування; апарати для монтування кіноплівок; апарати для оброблянння інформації; апарати для перевіряння оплати поштовими марками; апарати для ферментації (лабораторні апарати); апарати електричні для дистанційного запалювання; апарати і устаткування, що виробляють рентгенівські промені, крім призначених на медичні потреби; апарати магнітно-резонансного зображування, крім призначених на медичні потреби; апарати навігаційні для системи глобального позиціонування (GPS); апарати та інструменти для зважування; апаратура для аналізування, крім медичної; апертометри (оптика); ареометри для кислот; ареометри для кислот акумуляторні; астрономічні прилади та інструменти; аудіо-, відеоприймачі; аудіовізуальні навчальні апарати; аудіоінтерфейси; бакени світиві; балансувальні пристрої; баласти до освітлювальних пристроїв; банки акумуляторів електричних; барометри; батареї для запалювання; батареї електричні; батареї електричні для транспортних засобів; бездротові телефони; безміни (ваги); бетатрони; біноклі; біочипи; блискавковідводи; блоки пам'яті комп'ютера; бортові самописці (реєстратори даних); брандспойти; браслети, що під'єднуються до смарт-пристроїв (вимірювальні інструменти); бронежилети; ваги; ваги для новонароджених; ваги з аналізаторами маси тіла; ваги підлогові; ваги-платформи; важки прямовисні; вакуумметри; вакуумні лампи (радіо); варіометри; взуття для захисту у разі нещасних випадків, від проміння і вогню; вилки штепсельні, розетки та інші контакти (електричні з'єднувачі); вимірювальні інструменти; вимірювальні покажчики; вимірювальні прилади; вимірювальні прилади електричні; вимірювальні пристрої; випрямлячі струму; високочастотна апаратура; витратоміри; відгалужувальні коробки (електрика); відеодисплеї для носіння на тілі; відеоекрани; відеокамери; відеокасети; відео-няня (відеопристрої для пильнування за немовлятами); відеотелефони; візири для фотоапаратів; візирні труби для вогнепальної зброї; візори для шоломів; віскозиметри; вітрові конуси для визначання напрямку вітру; віхи (геодезичні інструменти); вічка (збільшувальні лінзи) для дверей; вказівні буї; вогнегасники; водолазні костюми; водолазні маски; волоконно-оптичні кабелі; вольтметри; вушні затички для водолазів; газоаналізатори; газометри (вимірювальні інструменти); газорозрядні трубки електричні, крім призначених для освітлювання; галенітові кристали (детектори); гальванічні батареї; гальванічні елементи; гальванометри; гарнітури віртуальної реальності; гарнітури для телефонів; геліографи; геодезичні апарати та інструменти; геодезичні мірні ланцюги; гирі для зважування; гігрометри; гідрометри; голки для компасів; голки для програвачів; голограми; градуйований скляний посуд; графічні зображення для мобільних телефонів завантажні; грузила для зондів, лотів; гучномовці; далекоміри; декомпресійні камери; денсиметри; денситометри; детектори; детектори диму; детектори фальшивих монет; джгути електричних проводів для автомобілів; дзвоники (попереджальні пристрої); дзеркала (оптика); дзеркала для контрольно-оглядових робіт; диктофони; динамометри; дискети; диски магнітні; дисководи до комп'ютерів; дисководи з автоматичною заміною дисків для комп'ютерів; дистанційні переривники; дистиляційні апарати на наукові потреби; дифракційні апарати (мікроскопія); дихальні апарати для підводного плавання; дихальні апарати, крім апаратів штучного дихання; діагностичні апарати, крім призначених на медичні потреби; діапозитиви (фотографія); діапроектори; діафрагми (акустика); діафрагми (фото-

графія); діафрагми для дослідницької апаратури; ДНК-чипи; додавальні машини; дозатори; дозувальні пристрої; дорожні знаки світиві або механічні; дорожні конуси; дріт плавкий; дросельні котушки (імпеданс); еквалайзери (аудіоапаратура); екрани (фотографія); екранні заставки (скринсейвери) для комп'ютерів, записані або завантажні; експонометри (вимірювачі освітлення); електрифіковані огорожі; електрифіковані шини для монтування точкових джерел світла; електричне устаткування для дистанційного керування виробничими процесами; електричні адаптери; електричні дверні дзвоники; електричні кабелепроводи; електродинамічна апаратура для дистанційного керування залізничними стрілками; електродинамічна апаратура для дистанційного керування сигналами; електролізери; електромагнітні котушки; електронні брелоки для ключів, що є апаратами дистанційного керування; електронні видання завантажні; електронні дисплеї для відображання даних у вигляді цифр; електронні інтерактивні дошки; електронні кишенькові перекладачі; електронні нашийники для дресирування тварин; електронні ноти завантажні; електронні олівці (елементи дисплеїв); електронні оповіщальні дошки; електронні системи контролю доступу для блокування дверей; електронні та електричні блоки ефектів для музичних інструментів; електронні ярлики для товарів; епідіаскопи; ергометри; закодовані ідентифікаційні браслети магнітні; замки електричні; записники електронні; запобіжники від перенапруги; запобіжники плавкі; зарядні пристрої для акумуляторних батарей; зарядні пристрої для електричних батарей; зарядні пристрої для електронних сигарет; зарядні станції для електричних транспортних засобів; засоби індивідуального захисту у разі нещасних випадків; захисні засоби від рентгенівських променів, крім призначених на медичні потреби; захисні костюми для пілотів; захисні маски; захисні окуляри для спорту; захисні плівки для екранів комп'ютерів; захисні плівки для смартфонів; захисні пристосовання для голови спортивні; захисні пристосовання для рота спортивні; захисні шоломи; захисні шоломи для спорту; звукові сигнальні пристрої; звуковідтворювальна апаратура; звукозаписувальні апарати; звукозаписувальні диски; звукозаписувальні носії; звукозаписувальні стрічки; звукопередавальні апарати; звукопроводи; з'єднувачі (електрика); з'єднувачі (обладдя для обробляння інформації); з'єднувачі електричних ліній; з'єднувачі електричні; з'єднувачі проводів (електрика); знаки механічні; знаки світиві; зонди на наукові потреби; зондувальні апарати і машини; зумери; зчитувачі (обладдя для обробляння інформації); зчитувачі штрихових кодів; ідентифікаційні картки магнітні; інвертори (електрика); індикатори нахилу; індикатори тиску; інклінометри; інкубатори для бактерійних культур; інструменти, що мають окуляри; інтегральні схеми; інтерактивні сенсорні термінали; інтерфейси для комп'ютерів; інфрачервоні детектори; іонізатори, крім призначених для обробляння повітря або води; іскрогасники; кабелі для стартерів; кабелі електричні; калібри; калібрувальні кільця; калориметри; калькулятори кишенькові; камери заднього виду для транспортних засобів; капи; капілярні трубки; карти пам'яті для відеоігрових автоматів; картки з інтегрованими мікросхемами (смарт-картки); картки-ключі кодовані; касети для фотопластин (фотографія); касети з відеоіграми; касові апарати; катоди; катодні антикорозійні пристрої; килимки під комп'ютерні мишки; кінематографічні плівки експоновані; кінокамери; клеми (електрика); кліонометри; кнопки для дзвоників; коаксіальні кабелі; кодовані магнітні картки; колектори електричні; командові свистки для собак; компакт-диски (аудіодиски, відеодиски); компакт-диски (зчитна пам'ять); компаратори; компаси; компаси морські; комп'ютери; комп'ютери для носіння на тілі; комп'ютери тонкі клієнти; комп'ютерне апаратне забезпечення; комп'ютерне ігрове програмне забезпечення; комп'ютерне програмне забезпечення записане; комп'ютерні джойстики, крім призначених для відеоігор; комп'ютерні клавіатури; комп'ютерні периферійні пристрої; комп'ютерні принтери; комп'ютерні пристрої для магнітних стрічок; комп'ютерні програми (завантажне програмне забезпечення); комп'ютерні програми записані; комп'ютерні програми оперативного обслуговування записані; комп'ютерні програмні платформи, записані або завантажні; комутатори; комутаційні електричні апарати; конденсатори електричні; контакти електричні; контактні лінзи; контейнери для контактних лінз; контрольно-вимірювальні прилади для парових котлів; коригувальні лінзи (оптика); коробки з'єднання (електрика); корпуси гучномовців; корпуси електричних акумуляторів; косинці для вимірювання; космографічні інструменти; костюми для захисту від вогню; котушки (фотографія); котушки електричні; котушки індуктивності (електрика); крапельнички; крокоміри; круглі логарифмічні лінійки; куленепробивний одяг; куленепробивні жилети; кутовимірювальні інструменти; лабораторні лотки; лаги (вимірювальні інструменти); лазери, крім призначених на медичні потреби; лактоденсиметри; лактометри; лампи оптичні; лампи фотолабораторні (фотографія); лампи-спалахи (фотографія); ланцюжки для окулярів; лептопи; лінзи для окулярів; лінійки (вимірювальні інструменти); лінійки розкладні; ліхтарі оптичні; лічильники; лічильники обертів; лічильники пройденої відстані; лічильники пройденої відстані для транспортних засобів; логарифмічні лінійки; лотліні; лупи (оптика); магніти; магніти декоративні; магнітні кодувальники; магнітні носії інформації; магнітні проводи; магнітні стрічки; магнітні стрічки для відеозаписування; манекени для аварійних випробувань; манометри; маски для зварювальників; математичні інструменти; матеріали для електропередавальних ліній (проводи, кабелі); машини для зважування; машини для рахування і сортування грошей; машини і прилади для випробовування матеріалів; меблі спеціальні лабораторні; мегафони; медіаплеєри портативні; металодетектори промислові або військові; метеорологічні інструменти; метеорологічні кулі-зонди; метри (вимірювальні інструменти); метри швацькі; метрономи; механізми для приймання оплати для апаратів, що приводяться в дію жетонами; механізми для приймання оплати для апаратів, що приводяться в дію монетами; механізми для приймання оплати для телевізорів, що приводяться в дію монетами; мишки (комп'ютерні периферійні пристрої); мідний дріт в

ізоляції; мікрометри; мікрометричні гвинти для оптичних інструментів; мікропроцесори; мікроскопи; мікротоми; мікрофони; мікшерні пульти; мірні ложки; мобільні телефони; модеми; монітори (комп'ютерне апаратне забезпечення); монітори (комп'ютерні програми); морські апарати та інструменти; морські глибиноміри; морські сигнальні апарати; музичні автомати, що приводяться в дію монетами; мультиплікаційні фільми; муфти з'єднувальні для електричних кабелів; навігаційні інструменти; навігаційні прилади для транспортних засобів (бортові комп'ютери); навчальна апаратура; наголовні навушники; наколінники для робітників; накривки захисні для штепсельних розеток; напівпровідники; неонові знаки; нитки розпізнавальні для електричних проводів; нитколічильники; нівеліри; нівелювальні інструменти; ноніуси; носові затискачі для водолазів та плавців; ноутбуки; об'єктиви (лінзи) (оптика); об'єктиви для астрофотографування; об'єктиви для макрозйомки; об'єктиви для селфі; обмежувачі (електрика); оболонки для електричних кабелів; оболонки розпізнавальні для електричних проводів; овоскопи; одяг для захисту від вогню; одяг для захисту у разі нещасних випадків, від проміння і вогню; одяг, призначений для лабораторій; озонатори; октанти; окуляри; окуляри від сонця; окуляри оптичних приладів; омметри; оправи для окулярів; оптичні апарати та інструменти; оптичні вироби; оптичні волокна (світловоди); оптичні диски; оптичні зчитувачі знаків; оптичні конденсори; оптичні лінзи; оптичні носії інформації; оптичні прицілі для артилерії; оптичні прицілі для вогнепальної зброї; осцилографи; очищальні пристрої для звукозаписувальних дисків; палки для селфі (ручні моноподи); паркомати; паси безпеки, крім призначених для транспортних засобів і спортивного спорядця; пенсне; перегінні куби для лабораторного дослідження; переговорні апарати; переговорні трубки; передавачі електронних сигналів; переливальні пристрої для кисню; перемикальні коробки (електрика); перемикальні щити; перемикачі електричні; перемикачі, що діють в установлений час, автоматичні; перетворювачі електричні; перископи; персональні стереопрогравачі; персональні цифрові секретарі; перфокартні машини офісні; печі для лабораторного використання; підсилювальні лампи електронні; підсилювачі; підставки під зап'ястя для роботи з комп'ютером; пірометри; піскові годинники; планіметри; планшети (геодезичні інструменти); планшетні комп'ютери; пластини акумуляторні; плати для інтегральних схем; плати друковані; плеєри DVD; плеєри для касет; плеєри для компакт-дисків; плівки експоновані; плотери; пожежні драбини рятувальні; пожежні машини; пожежні насоси; пожежні покривала; пожежні пристрої для збивання полум'я; пожежні сигналізатори; пожежні судна; пожежні шланги; покажчики електровтрат; покажчики кількості; покажчики рівня бензину; покажчики рівня води; покажчики рівня пального; поливальні протипожежні системи; поляриметри; попереджальні трикутники для несправних транспортних засобів; поштові ваги; прецизійні терези; призми (оптика); прикладні програми комп'ютерного програмного забезпечення завантажні; приладдя для вимірювання розміру каблучок; приладдя для вимірювання розміру пальців; прилади для аналізування повітря; прилади для аналізування харчових продуктів; прилади для вимірювання відстані; прилади для вимірювання товщини вичиненої шкіри; прилади для вимірювання товщини шкур; прилади для перевіряння швидкості транспортних засобів; прилади для реєстрування часу; прискорювачі частинок; пристосування для розмічання низу швейних виробів; пристрої безпеки руху на залізниці; пристрої для вимірювання швидкості (фотографія); пристрої для виписування рахунків; пристрої для відеозаписування; пристрої для гасіння вогню; пристрої для записування на магнітну стрічку; пристрої для змінювання голок програвачів; пристрої для налаштування систем супутникового зв'язку; пристрої для різання плівки; пристрої для читання електронних книжок; пристрої сигнальні спалахові лазерні для рятувальних операцій; пристрої телекомунікаційні у вигляді ювелірних виробів; пробірки; проблискові ліхтарі (світлові сигнали); провідники електричні; проводи електричні; проводка (електрика); програвачі; проекційні апарати; проекційні екрани; промивальні посудини (фотографія); протизавадні пристрої (електрика); протирадіжні запобіжні пристрої електричні; протирадіжні попереджальні пристрої; процесори (центральні блоки обробляння даних); прутки для шукання підземних джерел води; прямовиси; пульти керування (електрика); радари; радіологічні апарати на промислові потреби; радіологічні екрани на промислові потреби; радіо-няня (пристрої для пильнування за немовлятами); радіопейджери; радіопередавачі (телекомунікації); радіоприймачі; радіоприймачі для транспортних засобів; радіостанції портативні; радіотелеграфні станції; радіотелефонні станції; радіощогли; рамки для фотографічних діапозитивів; растри для фотоцинкографії; рахівниці; рахувальні машини; рахувальні машини для виборів; реанімаційні манекени (навчальні пристрої); регулівні апарати електричні; регулятори напруги для транспортних засобів; регулятори освітлювання (світлорегулятори) електричні; регулятори освітлювання сцени; регулятори числа обертів для програвачів; редуктори (електричні); резистори електричні; рейки (геодезичні інструменти); рейсмуси (столярні); рейсшини для вимірювання; реле електричні; ремінці для стільникових телефонів; рентгенівські апарати, крім призначених на медичні потреби; рентгенівські плівки експоновані; рентгенівські трубки, крім призначених на медичні потреби; рентгенограми, крім призначених на медичні потреби; реостати; респіратори для фільтрування повітря; респіраторні маски, крім призначених для штучного дихання; реторти; рефрактометри; рефрактори; решітки до пластин електричних акумуляторів; рингтони для мобільних телефонів завантажні; рівні (інструменти для визначання горизонтальності); різьбові калібри; роботи для нагляду за безпекою; роботи лабораторні; роботи навчальні; роботи-гуманоїди зі штучним інтелектом; розмагнічувальні пристрої для магнітних стрічок; розподільні коробки (електрика); розподільні пульти (електрика); розподільні щити (електрика); розсувні калібри; ртутні рівні; рубильники; рукавиці для водолазів; рукавиці для захисту від рентгенівського проміння промис-

лові; рукавиці для захисту у разі нещасних випадків; рупори до гучномовців; рятувальні апарати і спорядження; рятувальні брезенти; рятувальні буї; рятувальні жилети; рятувальні капсули на випадок стихійного лиха; рятувальні плоти; рятувальні пояси; рятувальні сітки; сабвуфери; свистки спортивні; свисткові сигнальні пристрої; світлові указки електронні; світловідбивальні вироби для одягу для запобігання нещасним випадкам; світловідбиваючі сигнальні жилети; світлодіоди (LED); світлозахисні бленди для об'єктивів; світлокопіювальні апарати; світлофори (сигнальні пристрої); секстанти; сигналізатори для подавання сигналів у тумані невибухові; сигналізація світлова або механічна; сигнальні буї; сигнальні дзвоники; сигнальні дзвоники електричні; сигнальні ліхтарі; сигнальні панелі світиві або механічні; сигнальні пристрої; сигнальні свистки; симулятори для керування або перевіряння транспортних засобів; симулятори для навчання реанімаційним заходам; сирени; сітки безпеки; сітки для захисту у разі нещасних випадків; сканери (обладдя для оброблення інформації); скло антиблікове; скло оптичне; слайди (фотографія); словники електронні ручні; смарт-годинники; смарт-кільця; смарт-окуляри; смартфони; солеміри; соленоїдні вентилі (електромагнітні перемикачі); сонари; сонячні батареї; сонячні панелі для виробляння електроенергії; спектрографи; спектроскопи; спиртові рівні; спиртометри; спідометри; спостерігальна апаратура, крім призначеної на медичні потреби; спостерігальні прилади; спускові механізми фотозатворів (фотографія); стереоскопи; стереоскопічні апарати; стільникові телефони; стрічки для чищення головок (записувальних); стробоскопи; сульфітометри; сумки, пристосовані для лептопів; супутники на наукові потреби; супутникові навігаційні апарати; сушильні апарати для фотографій; сушильні стелажі (фотографія); сферометри; схеми друковані; табель-годинники (часореєструвальні пристрої); таймери для варіння яєць (піскові годинники); таксометри; тахометри; телевізори; телеграфи (апарати); телеграфні проводи; телескопи; телесуфлери; телетайпи; телефонні апарати; телефонні передавачі; телефонні проводи; телефонні трубки; температурні індикатори; температурні індикаторні наклейки, крім призначених на медичні потреби; теодоліти; тепловізори; теплорегулювальні пристрої; термогігрометри; термоелектронні лампи; термоелектронні трубки; термометри, крім призначених на медичні потреби; термостати; термостати для транспортних засобів; тиглі (лабораторні); тискоміри; тископоказувальні затички до вентилів; токени автентифікації (шифрувальні пристрої); тонарми для програвачів; тонер-картриджі незаправлені для принтерів та фотокопіювальних апаратів; тоталізатори; точні вимірювальні прилади; транзистори (електроніка); трансмітери (телекомунікації); транспондери; транспортири (вимірювальні інструменти); трансформатори (електрика); трансформатори підвищувальні; тримачі для електричних котушок; триноги для фотоапаратів; тріоди; трубки для підводного плавання; трубки Піто; урометри; файли зображувальні завантажні; файли музичні завантажні; факсимільні апарати; фізичні апарати та інструменти; фільтри (фотографія); фільтри для респіраторних масок; фільтри для ультрафіолетових променів, що призначені для фотографії; фітнес-трекери; флеш-накопичувачі USB; флуоресцентні екрани; фотоапарати (фотографія); фотоглянцювачі; фотографічні підставки для стікання; фотоелементи; фотозатвори (фотографія); фотозбільшувачі (фотографія); фотокопіювальні апарати (фотографічні, електростатичні, теплові); фотолабораторії; фотометри; фотоспалахи (фотографія); фототелеграфні апарати; футляри для окулярів; футляри для предметних скелець мікроскопів; футляри для смартфонів; футляри спеціальні для фотографічних апаратів та інструментів; хвилеміри; хімічні апарати і інструменти; хроматографи лабораторні; хронографи (прилади для записування часу); центрифуги лабораторні; центрувальні пристрої для фотографічних діапозитивів; циклотрони; циркулі для вимірювання; цифрові метеорологічні станції; цифрові табло; цифрові фоторамки; цукроміри; чарівні ліхтарі; частотоміри; чашки Петрі; чипи (інтегральні схеми); чотирикутні лінійки для вимірювання; чохли для лептопів; чохли для персональних цифрових секретарів; чохли для планшетних комп'ютерів; чохли для смартфонів; шаблони (вимірювальні інструменти); шнурки для окулярів; шоломи для верхової їзди; штативи для реторт; штативи для фотоапаратів; шумоміри; щитки для захисту обличчя робітників; якорі електромагнітів (електрика).

Кл. 18: Альпенштоки; батоги; бирки багажні; бодрюш (газонепроникна плівка з кишок тварин); валізи; валізи багажні; вичинені шкури; віжки для водіння дітей; візитниці; вкладні органайзери для компактного укладання багажу; вмістини з вулканізованого волокна; вмістинки на ключі; вудила для тварин (упряж); вуздечки (упряж); гаманці; гаманці сітчасті; господарські сумки; гумові деталі для стремен; дорожні скрині; дорожні сумки; етикетки з вичиненої шкіри; замша, крім призначеної для чищення; застібки для сідел; канчуки багатокінцеві; каркаси для жіночих сумочок; каркаси для парасольок; кейси для документів; кишенькові гаманці; кільця для парасольок; клапани з вичиненої шкіри; кожухи з вичиненої шкіри для пружин; коробки з вичиненої шкіри або зі шкіряного картону; коробки з вичиненої шкіри для капелюхів; крупони (частини шкур); лайка (вичинена шкіра); ленчики для сідел; лимарні вироби; лямки для носіння немовлят; меблеві обшиви з вичиненої шкіри; мішки речові; молескін (штучна шкіра); набори сумок для подорожей (з вичиненої шкіри); наколінники для коней; налигачі (віжки); намордники; нашийники для тварин; недоуздки (оброті); несесери для туалетного приладдя незаповнені; нитки з вичиненої шкіри; нотні папки; обладунки для збруї; одяг для тварин; оздоби з вичиненої шкіри для меблів; парасольки від дощу; парасольки від сонця; паски вузькі з вичиненої шкіри; паски для військового спорядження; паски для ковзанів; паски для підборіддя з вичиненої шкіри; паски з вичиненої шкіри (лимарні вироби); паски з вичиненої шкіри через плече (перевіси); підкови; пітники під кінські сідла; пляжні сумки; поводи, повідки з вичиненої шкіри; покривала для кінських сідел; покривала для тварин; попони для коней; попруги з вичиненої шкіри; портфелі з вичиненої шкіри; портфелі-папки;

посторонки упряжеві; рандселі (японські шкільні ранці); ремені для стремен; ручки для парасольок; ручки для тримання господарських сумок; ручки для чемоданів; ручки тростин; рюкзаки (ранці); сідельні сумки; сідла кінські; сітки-сумки господарські; скриньки з вичиненої шкіри або зі шкіряного картону; спиці для парасольок; спортивні сумки; стремена; сумки (пакети, торбинки) з вичиненої шкіри для пакування; сумки для альпіністів; сумки для інструментів порожні; сумки для носіння дітей; сумки для одягу дорожні; сумки для покупок на коліщатах; сумки жіночі; сумки туристські; сумки; сумки-кенгуру для носіння дітей; торби для годування коней; трензелі; тростини для парасольок; тростини для піших прогулянок; тростини; тростини-сидіння; тфілін (філактерії); упряж для тварин; упряжеві паски; футляри для карток (бумажники); футляри для кредитних карток (гаманці); хомути для коней; хутро (шкурки); чапраки для коней; чемодани; чемодани моторизовані; чемодани на коліщатах; чохли для парасольок; шкільні ранці; шкіра штучна; шкіра, необроблена або напівоброблена; шкіряний картон; шкури тварин; шкури худоби; шнурки з вичиненої шкіри; шори (упряж); ягдташі (мисливське спорядження).

---

(111) **281217** **(210)** **m 2018 16932**
(151) **25.08.2020** **(220)** **19.07.2018**
(181) **19.07.2028**
(732) **ЯДРАН - ГАЛЕНСКІЙ ЛАБОРАТОРІЙ д.д. (JADRAN - GALENSKI LABORATORIJ d.d.); Свільно 20, 51000 Рієка, Хорватія (Svilno 20, 51000 Rijeka, Croatia) (HR)**

(540)

Folacin

(511)

Кл. 3: Креми косметичні.

Кл. 5: Вітамінні препарати; ліки для людей; пігулки на фармацевтичні потреби; таблетки на фармацевтичні потреби; фармацевтичні препарати.

Кл. 35: Адміністративне оброблення замовлень на купівлю; аналізування собівартості; аукціонний продаж; вивчання ринку; організовування виставок на комерційні або рекламні потреби; демонстрування товарів; досліджування щодо підприємницької діяльності; інформування щодо підприємницької діяльності; оцінювання підприємницької діяльності; розслідування у сфері підприємницької діяльності; довідкові послуги у сфері підприємницької діяльності; допомога в керуванні підприємницькою діяльністю; текстове записування інформації (офісні роботи); представляння товарів на засобах інформування з метою роздрібного продажу; збирання інформації у комп'ютерні бази даних; розповсюджування зразків; послуги імпортно-експортних агентств; виписування рахунків; допомога у комерційному або промисловому керуванні; комп'ютеризоване ведення справ; консультування з керування підприємницькою діяльністю; систематизування інформації у комп'ютерні бази даних; консультування з організовування підприємницької діяльності; послуги з релокації для підприємств; пошук спонсорів; орендування рекламного місця; прокат рекламного часу на засобах інформування; прокат рекламних матеріалів; рекламування через комп'ютерну мережу в режимі он-лайн; розповсюджування рекламних матеріалів; пряме поштове рекламування; сприяння продажам фармацевтичних препаратів та косметики для інших; пошук даних у комп'ютерних файлах для інших; організовування ярмарків на комерційні або рекламні потреби.

---

(111) **281218** **(210)** **m 2018 16958**
(151) **25.08.2020** **(220)** **19.07.2018**
(181) **19.07.2028**
(732) **Кочан Любомир Іванович; вул. Шевченка, 35, кв. 13, смт Великий Березний, Закарпатська обл., 89000 (UA)**

(540)

Лімузин

(511)

Кл. 30: Кава, чай, какао та замінники кави; рис; тапіока і саго; борошно та зернові продукти; хліб, кондитерські вироби; харчові льоди; цукор, мед, меляса; дріжджі, пекарські порошки; сіль; гірчиця; оцет, соуси (приправи); прянощі; лід (заморожена вода); аджика (соус, приправа); алкогольне морозиво; арахісові кондитерські вироби; арахіс, вкритий шоколадом або какао (кондитерські вироби); ароматичні суміші харчові; багатошарове морозиво; бісквіти (борошняні кондитерські вироби); бісквіти з морозивом; борошняні кондитерські вироби; борошняні кондитерські вироби з морозивом; булки; булочки здобні; булочки з начинкою; ванільне морозиво; вареники (вироби з тіста з начинкою); вермішель (локшина); вершкове морозиво; вироби з листкового тіста з начинкою; вироби з морозива; вироби з тіста на основі борошна; в'яжучі речовини для морозива; горішки, вкриті шоколадом або какао; десерти (кондитерські вироби); десерти з морозива; дріжджова і бездріжджова випічка; еклери; ескімо; желейні кондитерські вироби; желе-морозиво; закуски на основі злаків; закуски на основі рису; заморожений йогурт (льодяні кондитерські вироби); заморожений кефір (льодяні кондитерські вироби); заморожені пекарські напівфабрикати; заморожені пекарські напівфабрикати з морозивом; заморожені пончики; заморожені солодощі; заморожені фруктові, цитрусові та ягідні соки (льодяні кондитерські вироби); зародки пшениці для споживання людьми; йогурт-морозиво; йогуртово-фруктове морозиво; кавове морозиво; какаове морозиво; капкейки; карамельне морозиво; каші харчові; каші харчові з різноманітними добавками; кекси; кетчуп (соус); кіши (пироги); кондитерські вироби з цукром; кондитерські вироби з морозива або з морозивом; круасани; крутони; кубики льоду; лід у вигляді стружки з підсолодженими червоними бобами; майонез; макаронні вироби; макаруни (кондитерські вироби); манти; маринади; мафіни; млинці; млинці фаршировані; молочне морозиво; морозиво; морозиво вагове; морозиво в брикетах; морозиво глазуроване шоколадом; мо-

розиво з різноманітними добавками; морозиво з наповнювачем; морозиво, яке можна розморожувати; морозиво на основі фруктового та/або ягідного пюре; морозиво на паличці; морозиво-ріжок; морозиво-суфле; морозиво-шербет; морозиво у вафельному стаканчику; морозиво у стаканчиках; морозиво фасоване; морозиво-мочі (моті, моджі); муси десертні (кондитерські вироби); оброблене насіння, вкрите шоколадом або какао (кондитерські вироби); пастилки (кондитерські вироби); пельмені (вироби з тіста з м'ясною начинкою); петіфури (тістечка); печиво; пиріжки; пироги; пироги з м'ясом; пироги із різною начинкою; піци; пластівці (зернові продукти); пломбір; пломбір шоколадний; плодово-ягідне морозиво; пончики; попкорн; порошки для виготовляння морозива; пряники; пудинги; равіолі; рисовий пудинг; рисові торти, тістечка; роли з морозива; сандвічі; сандвічі з сосискою; солодощі (цукерки); сорбети (льоди); спреди (бутербродні пасти) на основі шоколаду; спреди (бутербродні пасти) шоколадні, що містять горіхи; спрінг-роли; сублімовані страви з макаронними виробами як основним інгредієнтом; сублімовані страви з рисом як основним інгредієнтом; суміші для печива; сухарики-грінки; сухарі; сухарики з різноманітними добавками; суші; тарти; тістечка; тістечка і торти з морозива; тістечка і торти бісквітні з морозивом; тістечка-цукерки; тісто; торти; фруктові та ягідні желе (кондитерські вироби); фруктові соуси; фруктово-ягідне морозиво; хлібобулочні вироби; хлібобулочні вироби глибокого заморожування; хлібобулочні вироби з сиром, фруктами, ягодами, какао, горіхами, цукатами, маком, м'ясом, насінням, рибою, родзинками, джемом, капустою, картоплею, бобовими, грибами, овочами, шинкою, беконом, шоколадом, згущеним молоком, заварним кремом; хлібці; хлібці хрусткі; хот-доги; цукерки; чай охолоджений; чизбургери (сандвічі); чипси зернові; чипси рисові; чіабата; чизкейки (кондитерські вироби); шоколад; шоколадне морозиво.

---

(111) **281219** **(210)** **m 2018 16979**
(151) **25.08.2020** **(220)** **19.07.2018**
(181) **19.07.2028**
(591) синій, блакитний, жовтий, червоний, чорний, білий, сірий
(732) **Резниченко Олександр Петрович;**
вул. Бородинська, 58, м. Одеса, 65058 (UA)

(540)

Дивись кольорову копію з оригіналу зображення знака в кінці бюлетеня

(511)
Кл. 12: Дитячі велосипеди (транспортні засоби).

---

(111) **281220** **(210)** **m 2018 17011**
(151) **25.08.2020** **(220)** **19.07.2018**
(181) **19.07.2028**
(732) **Пліш Ганна Йосипівна;**
вул. Київська, 65, смт Глеваха, Васильківський р-н, Київська обл., 08630 (UA)
Жук Андрій Дмитрович;
вул. Марка Вовчка, 14/17, м. Рівне, 33014 (UA)

(540)

(511)
Кл. 35: Адміністративна допомога щодо запитів про подання комерційних пропозицій; адміністрування програм лояльності для клієнтів; аутсорсингове адміністративне керування для компаній; веб-індексування на комерційні або рекламні потреби; ведення переговорів щодо укладання угод у сфері підприємницької діяльності для інших; вивчання ринку; визначання громадської думки; довідкові послуги у сфері підприємницької діяльності; допомога в керуванні підприємницькою діяльністю; допомога у комерційному або промисловому керуванні; дорадчі послуги для керування підприємницькою діяльністю; досліджування щодо підприємницької діяльності; забезпечування інформацією в сфері підприємницької діяльності за допомогою веб-сайтів; збирання інформації у комп'ютерні бази даних; збирання статистичних даних; інформування щодо підприємницької діяльності; керування діяльністю артистів-виконавців; керування діяльністю вільнонайманих працівників; керування діяльністю спортсменів; керування діяльністю щодо програм з відшкодовування витрат для інших; керування підприємницькою діяльністю в перехідний період; комерційне інформування та поради для споживачів у виборі товарів і послуг; комерційне керування ліцензуванням товарів і послуг для інших; комп'ютеризоване ведення справ; консультування з керування персоналом; консультування з керування підприємницькою діяльністю; консультування з комунікаційних стратегій щодо рекламування; консультування з комунікаційної стратегії щодо зв'язків з громадськістю; консультування з організовування підприємницької діяльності; маркетинг; маркетинг у рамках робіт з видання програмного забезпечення; маркетинг цільовий; маркетингові досліджування; машинописні роботи; надавання інформації щодо комерційних та ділових контактів; надавання онлайнових торговельних майданчиків для покупців та продавців товарів і послуг; написання біографічних довідок для інших; написання резюме для інших; оброблення текстів; оновлювання рекламних матеріалів; оновлювання та ведення даних у комп'ютерних базах даних; оновлювання та ведення інформації в реєстрах; оптимізація відвідуваності

веб-сайтів; організовування виставок на комерційні або рекламні потреби; організовування ярмарків на комерційні або рекламні потреби; оцінювання підприємницької діяльності; підбирання персоналу; поради щодо організовування і керування підприємницькою діяльністю; посередницькі послуги у сфері підприємницької діяльності щодо підбору потенційних приватних інвесторів для підприємців, які потребують фінансування; послуги агентств комерційного інформування; послуги агентств працевлаштування; послуги експертів з ефективності підприємницької діяльності; послуги з аутсорсингу (допомога у сфері підприємницької діяльності); послуги з комерційного посередництва; послуги з макетування на рекламні потреби; послуги з нагадування про ділові зустрічі (офісні роботи); послуги з релокації для підприємств; послуги з розвідування ринку; послуги закупівельні для інших (закуповування товарів та послуг для інших підприємств); послуги зі складання графіків ділових зустрічей (офісні роботи); послуги зі створювання та керування списками подарунків; пошук даних у комп'ютерних файлах для інших; пошук спонсорів; прокат рекламного часу на засобах інформування; психологічне тестування для відбирання персоналу; публікування рекламних текстів; реєстрування письмових повідомлень та даних; рекламування; рекламування з оплатою переходів на веб-сторінку за рекламним оголошенням; рекламування зовнішнє; рекламування через комп'ютерну мережу в режимі он-лайн; репродукування документів; розповсюджування рекламних матеріалів; розробляння рекламних матеріалів; систематизування інформації у комп'ютерні бази даних; складання індексів інформації на комерційні або рекламні потреби; сприяння продажам для інших; стенографування; текстове записування інформації (офісні роботи); узгоджування та укладання комерційних угод для третіх сторін; фахове консультування щодо підприємницької діяльності.

Кл. 41: Академії (освіта); викладання; відеознімання; влаштовування і проведення з'їздів; влаштовування і проведення колоквіумів; влаштовування і проведення конференцій; влаштовування і проведення навчальних форумів з особистою присутністю; влаштовування і проведення практичних занять (навчання); влаштовування і проведення семінарів; влаштовування і проведення симпозіумів; готування публікацій за допомогою електронних настільних видавничих засобів; дошкільні навчальні заклади; екзаменування у навчанні; забезпечування незавантажними відеозаписами в режимі он-лайн; забезпечування незавантажними електронними публікаціями в режимі он-лайн; заочні курси; інформування щодо відпочинку; інформування щодо освіти; інформування щодо розваг; мікрофільмування; навчання індивідуальне; написання текстів; організовування виставок на культурні або освітні потреби; організовування конкурсів (освітніх або розважальних); організовування розважальних костюмованих заходів; освітні послуги; освітні послуги, що надаються школами; послуги артистів з розважання; послуги інструкторів (навчання); послуги парків атракціонів; послуги репортерів; послуги таборів вихідного дня (розважання); послуги фоторепортерів; практичне навчання (демонстрування); представляння вистав наживо; прокат видовищних декорацій; прокат іграшок; прокат ігрового обладнання; професійна перепідготовка; професійне орієнтування (поради щодо освіти або навчання); публікування електронних книжок та журналів у режимі он-лайн; публікування книжок; публікування текстів, крім рекламних; розважальні послуги; створювання видовищ; створювання радіо- і телевізійних програм; фотографування.

Кл. 42: Аналізування комп'ютерної системи; аутсорсингові послуги у сфері інформаційних технологій; відновлювання комп'ютерних даних; дистанційне резервне копіювання даних; дублювання комп'ютерних програм; електронне зберігання даних; забезпечування інформацією з комп'ютерних технологій та програмування за допомогою веб-сайтів; забезпечування пошуковими засобами для інтернету; інжиніринг; інсталювання комп'ютерного програмного забезпечення; комп'ютерне програмування; конвертування даних або документів з фізичних носіїв на електронні; конвертування даних і комп'ютерних програм, крім фізичного перетворювання; консультування з комп'ютерних технологій; консультування з телекомунікаційних технологій; консультування щодо безпеки в мережі Інтернет; консультування щодо безпеки даних; консультування щодо інформаційних технологій (IT); консультування щодо комп'ютерного програмного забезпечення; консультування щодо комп'ютерної безпеки; консультування щодо проектування та розробляння комп'ютерного апаратного забезпечення; консультування щодо розробляння веб-сайтів; контролювання якості; моніторинг комп'ютерних систем для виявляння несанкціонованого доступу або витоку даних; моніторинг комп'ютерних систем для виявляння поломок; моніторинг комп'ютерних систем за допомогою віддаленого доступу; наукові досліджування; науково-технічне експертування; обслуговування комп'ютерного програмного забезпечення; оновлювання комп'ютерного програмного забезпечення; оцифровування документів (сканування); платформа як послуга (PaaS); послуги з шифрування даних; послуги наукових лабораторій; проведення досліджень технічних проектів; програмне забезпечення як послуга (SaaS); проектування комп'ютерного програмного забезпечення; прокат веб-серверів; прокат комп'ютерного програмного забезпечення; розміщування комп'ютерних сайтів (веб-сайтів); розробляння комп'ютерних систем; розробляння програмного забезпечення в рамках робіт з видання програмного забезпечення; створювання та обслуговування веб-сайтів для інших; створювання та розробляння індексів інформації на основі веб-сайтів для інших (послуги у сфері інформаційних технологій); технологічне консультування; хостинг серверів.

---

(111) 281221 **(210) m 2018 17021**
(151) 25.08.2020 **(220) 19.07.2018**
(181) 19.07.2028
(732) Мартиненок Ольга Ігорівна;
вул. Республіканська, 23, м. Одеса, 65000 (UA)

(540) СТУДІЯ КРАСИ FACE LOOK

(511)

Кл. 44: Воскова депіляція; гігієнічне та косметичне обслуговування людей чи тварин; консультування щодо здоров'я; масаж; медична допомога; медичне доглядання; перукарські послуги; пірсинг; пластична хірургія; послуги альтернативної медицини; послуги візажистів; послуги з ароматерапії; послуги медичних клінік; послуги медичних центрів; послуги салонів краси; послуги соляріїв; послуги центрів здоров'я; послуги щодо манікюру; татуювання; фізіотерапія.

---

(111) 281222 **(210) m 2018 17025**
(151) 25.08.2020 **(220) 19.07.2018**
(181) 19.07.2028
(732) Янчинський Володимир Теодозійович; вул. Джона Леннона, 33, кв. 31, м. Львів, 79059 (UA)

(540) QUANTUM

(511)

Кл. 37: Інформування щодо споруджування; консультування щодо споруджування; наглядання за споруджуванням будівель.

Кл. 42: Архітектурне консультування; архітектурні послуги; будівельне проектування; дизайн інтер'єру; планування розвитку міст; проектування інтер'єру; художній дизайн.

---

(111) 281223 **(210) m 2018 17026**
(151) 25.08.2020 **(220) 19.07.2018**
(181) 19.07.2028
(732) Султанкулов Шавкат Сайткулович; вул. Героїв Космосу, 19 Б, кв. 47, м. Київ, 03146 (UA)

(540) SUN GARDENS

(511)

Кл. 30: Кава, какао та замінники кави; кава несмажена; кавові ароматизатори; кавові напої з молоком; какаові напої з молоком; напої на основі кави; напої на основі какао; напої на основі чаю; квітки або листя рослин, що використовуються як замінники чаю; рослинні продукти, що використовуються як замінники кави; цикорій (кавовий замінник); чай, в тому числі: чай зелений, чай чорний, чай байховий, чай пакетований, чай розчинний, чай ароматизований, чай з добавками із фруктів, трав, квітів, чай з іншими добавками; чайні суміші; чай охолоджений.

---

(111) 281224 **(210) m 2018 17034**
(151) 25.08.2020 **(220) 20.07.2018**
(181) 20.07.2028
(732) Навроцька Ольга Степанівна; вул. Князя Острозького, 3/1, смт Підволочиськ, Тернопільська обл., 47800 (UA)

(540) Fruit Art домашня консервація

(511)

Кл. 29: Законсервовані, заморожені, сухі та скуховарені фрукти; джеми; варення; журавлинне варення; імбирний джем; повидла; фрукти зацукровані; фрукти, поглазуровані цукром; фруктове повидло пресоване; ягоди законсервовані.

---

(111) 281225 **(210) m 2018 17037**
(151) 25.08.2020 **(220) 20.07.2018**
(181) 20.07.2028
(732) Дудар Георгій Ігорович; вул. Урліська, 11/44, кв. 45, м. Київ, 02081 (UA)

(540) itProger

(511)

Кл. 35: Рекламування; керування підприємницькою діяльністю; адміністрування у сфері підприємницької діяльності; офісні роботи; адміністративне оброблення замовлень на купівлю; адміністрування програм лояльності для клієнтів; адміністрування програм лояльності для постійних клієнтів авіакомпаній; аналізування собівартості; аудит підприємницької діяльності; аукціонний продаж; аутсорсингове адміністративне керування для компаній; бухгалтерський облік; ведення бухгалтерських книг; веб-індексування на комерційні або рекламні потреби; вивчання ринку; визначання громадської думки; виписування рахунків; влаштовування передплати газет для інших; влаштовування передплати телекомунікаційних послуг для інших; готування платіжних документів; готування податкових декларацій; демонстрування товарів; довідкові послуги у сфері підприємницької діяльності; допомога в керуванні підприємницькою діяльністю; допомога у комерційному або промисловому керуванні; дорадчі послуги для керування підприємницькою діяльністю; дослідження щодо підприємницької діяльності; економічне прогнозування; забезпечування інформацією в сфері підприємницької діяльності за допомогою веб-сайтів; збирання інформації у комп'ютерні бази даних; збирання статистичних даних; інформування щодо підприємницької діяльності; керування діяльністю артистів-виконавців; керування діяльністю вільнонайманих працівників; керування діяльністю готелів; керування діяльністю спортсменів; керування діяльністю щодо програм з відшкодовування витрат для інших; комерційне інформування та поради для споживачів (центри підтримки спожива-

чів); комерційне керування ліцензуванням товарів і послуг для інших; комп'ютеризоване ведення справ; консультування з керування персоналом; консультування з керування підприємницькою діяльністю; консультування з організовування підприємницької діяльності; маркетинг; маркетингові досліджування; машинописні роботи; надавання інформації щодо комерційних та ділових контактів; надавання онлайнових торговельних майданчиків для покупців та продавців товарів і послуг; написання біографічних довідок для інших; написання резюме для інших; написання рекламних текстів; написання сценаріїв на рекламні потреби; обробляння текстів; оновлювання рекламних матеріалів; оновлювання та ведення даних у комп'ютерних базах даних; оптимізація відвідуваності веб-сайтів; організовування виставок на комерційні або рекламні потреби; організовування показів мод на рекламні потреби; організовування ярмарків на комерційні або рекламні потреби; орендування рекламного місця; оформлянння вітрин; оцінювання підприємницької діяльності; підбирання персоналу; поради щодо організовування і керування підприємницькою діяльністю; послуги агентств комерційного інформування; послуги агентств працевлаштування; послуги експертів з ефективності підприємницької діяльності; послуги з аутсорсингу (допомога у сфері підприємницької діяльності); послуги з керування підприємницькими проектами для об'єктів будівництва; послуги з комерційного посередництва; послуги з макетування на рекламні потреби; послуги з нагадування про ділові зустрічі (офісні роботи); послуги з огляду преси; послуги з порівнювання цін; послуги закупівельні для інших (закуповування товарів та замовляння послуг для інших підприємств); послуги з релокації для підприємств; послуги з фотокопіювання; послуги зі складання графіків ділових зустрічей (офісні роботи); послуги із заповнювання податкової декларації; послуги імпортно-експортних агентств; послуги манекенників для рекламування або сприяння продажам; послуги рекламних агентств; послуги секретарів; послуги щодо зв'язків з громадськістю; послуги щодо роздрібного продажу фармацевтичних, ветеринарних і гігієнічних препаратів та товарів медичного призначення; послуги щодо оптового продажу фармацевтичних, ветеринарних і гігієнічних препаратів та товарів медичного призначення; пошук даних у комп'ютерних файлах для інших; пошук спонсорів; пошукова оптимізація для сприяння продажам; представляння товарів на засобах інформування з метою роздрібного продажу; приймання телефонних дзвінків для недоступних абонентів; прокат білбордів (рекламних щитів); прокат офісних машин і обладнання; прокат рекламних матеріалів; прокат рекламного часу на засобах інформування; прокат торговельних автоматів; прокат торговельних стендів; прокат фотокопіювальних машин; пряме поштове рекламування; психологічне тестування для відбирання персоналу; публікування рекламних текстів; радіорекламування; рекламування з оплатою переходів на веб-сторінку за рекламним оголошенням; рекламування зовнішнє; розклеювання рекламних плакатів; рекламування поштою; рекламування через комп'ютерну мережу в режимі он-лайн; репродукування документів; розповсюджування зразків; розповсюджування рекламних матеріалів; розробляння рекламних матеріалів; розслідування у сфері підприємницької діяльності; систематизування інформації у комп'ютерні бази даних; складання звітів про стан рахунків; сприяння продажам для інших; створювання рекламних фільмів; стенографування; текстове записування інформації (офісні роботи); телевізійне рекламування; телемаркетингові послуги; узгоджування та укладання комерційних угод для третіх сторін; фахове консультування щодо підприємницької діяльності.

Кл. 41: Освіта; забезпечування навчання; розважальні послуги; влаштовування спортивних і культурних заходів; академії (освіта); викладання; відеознімання; влаштовування і проведення з'їздів; влаштовування і проведення колоквіумів; влаштовування і проведення конференцій; влаштовування і проведення концертів; влаштовування і проведення навчальних форумів з особистою присутністю; влаштовування і проведення практичних занять (навчання); влаштовування і проведення семінарів; влаштовування і проведення симпозіумів; влаштовування конкурсів краси; гімнастичне викладання; готування публікацій за допомогою електронних настільних видавничих засобів; дошкільні навчальні заклади; дресирування тварин; дубльований переклад; екзаменування у навчанні; забезпечування незавантажними відеозаписами в режимі он-лайн; забезпечування незавантажними електронними публікаціями в режимі он-лайн; забезпечування незавантажними музичними творами в режимі он-лайн; забезпечування незавантажними телевізійними програмами за допомогою відеосервісів за запитом; забезпечування незавантажними фільмами за допомогою відеосервісів за запитом; забезпечування спортивним устаткованням; забезпечування устаткованням для відпочинку; забезпечування устаткованням для гольфа; забезпечування устаткованням для казино (азартних ігор); замовляння квитків на видовища; заочні курси; ігрові послуги, що надаються в режимі он-лайн через комп'ютерну мережу; інформування щодо відпочинку; інформування щодо освіти; інформування щодо розваг; кінопокази; мікрофільмування; монтування відеострічок; навчальні послуги, що надаються за допомогою симуляторів; навчання айкідо; навчання з проведення чайної церемонії; навчання індивідуальне; навчання у школах-інтернатах; надавання музейних послуг (презентації, виставки); написання кіносценаріїв; написання пісень; написання сценаріїв, крім призначених на рекламні потреби; написання текстів; організовування балів; організовування видовищ (послуги імпресаріо); організовування виставок на культурні або освітні потреби; організовування конкурсів (освітніх або розважальних); організовування лотерей; організовування показів мод на розважальні потреби; організовування спортивних змагань; освітні послуги, що надаються школами; переклад мови жестів; планування вечірок (розваги); послуги артистів з розважання; послуги бібліотек з видавання книжок; послуги диск-жокеїв.

(111) **281226** (210) **m 2018 17045**
(151) **25.08.2020** (220) **20.07.2018**
(181) **20.07.2028**
(732) **БАСФ СЕ (BASF SE);**
Карл-Бош-Штрассе 38, Людвігхафен ам Рейн, Німеччина (Carl-Bosch-Strasse 38, Ludwigshafen am Rhein, Germany) (DE)

(540)

МЕТОЛАТ

(511)
Кл. 1: Хімікати, призначені для використання в сільському господарстві, садівництві та лісівництві, крім фунгіцидів, гербіцидів, інсектицидів та паразитицидів, зокрема: препарати для захисту рослин, хімічні та/або біологічні препарати для управління стресовими станами рослин, препарати для регулювання росту рослин, хімічні препарати для обробки та зберігання насіння; поверхнево-активні речовини (сурфактанти).

---

(111) **281227** (210) **m 2018 17053**
(151) **25.08.2020** (220) **20.07.2018**
(181) **20.07.2028**
(732) **ТОВАРИСТВО З ОБМЕЖЕНОЮ ВІДПОВІДАЛЬНІСТЮ "ФАРМАЦЕВТИЧНА ГРУПА "ЗДОРОВ'Я"; вул. Шевченка, 22, м. Харків, 61013 (UA)**

(540)

Zdorovye

(511)
Кл. 5: Абсорбційна бавовняна вата; абсорбційна вата; ад'юванти на медичні потреби; аерозолі охолоджувальні на медичні потреби; акарициди; аконітин; алкалоїди на медичні потреби; альбумінові дієтичні добавки; альгінати на фармацевтичні потреби; альгінатні дієтичні добавки; альгіциди; альдегіди на фармацевтичні потреби; амінокислоти на ветеринарні потреби; амінокислоти на медичні потреби; анальгетики; анестетики; антибактеріальне мило; антибактеріальні мийні засоби для рук; антибіотики; антигельмінтні препарати; антидіуретичні препарати; антисептики; антисептична бавовняна вата; аптечки першої допомоги, заповнені; асептична бавовняна вата; ацетат алюмінію на фармацевтичні потреби; ацетати на фармацевтичні потреби; бавовняна вата на медичні потреби; бактерицидні засоби; бактерійні отрути; бактерійні препарати для медичного та ветеринарного використання; бактеріологічні препарати для медичного та ветеринарного використання; бальзами на медичні потреби; бальзамічні препарати на медичні потреби; бджолине маточне молочко на фармацевтичні потреби; безтютюнові сигарети на медичні потреби; бинти для перев'язування; бікарбонат натрію на фармацевтичні потреби; білкові препарати на медичні потреби; білкові харчові продукти на медичні потреби; біологічні препарати на ветеринарні потреби; біологічні препарати на медичні потреби; біоциди; бісмут азотнокислий основний на фармацевтичні потреби; борошно грубого помелу на фармацевтичні потреби; борошно з насіння льону на фармацевтичні потреби; борошно на фармацевтичні потреби; бром на фармацевтичні потреби; бронхолітичні препарати; вагінальні промивальні засоби на медичні потреби; вазелін на медичні потреби; вакцини; вата на медичні потреби; ватні палички на медичні потреби; ветеринарні препарати; винний камінь на фармацевтичні потреби; відвари на фармацевтичні потреби; вітамінні препарати; води мінеральні на медичні потреби; водний розчин хлоралю на фармацевтичні потреби; волокно дієтичне; вугілля деревне на фармацевтичні потреби; в'яжучі речовини на медичні потреби; гази на медичні потреби; галова кислота на фармацевтичні потреби; гваякол на фармацевтичні потреби; гелі для стимулювання сексуального збудження; гематоген; гемоглобін; гемостатичні олівці; гербіциди; гігієнічні панталони; гігієнічні тампони; гігієнічні труси; гідрастин; гідрастинін; гірчиця на фармацевтичні потреби; гірчична олія на медичні потреби; гірчичники; гліцерин на медичні потреби; гліцерофосфати; глюкоза на медичні потреби; гомогенізовані продукти харчування, призначені на медичні потреби; гормони на медичні потреби; грязі для ванн; грязі лікувальні; губки для загоювання ран; гума на стоматологічні потреби; гумігут на медичні потреби; гур'юновий бальзам на медичні потреби; дезінфікувальне мило; дезінфікувальні засоби; дезінфікувальні засоби для хімічних туалетів; дезінфікувальні засоби на гігієнічні потреби; дезодоранти для одягу і текстильних виробів; дезодоранти, крім призначених для людей або тварин; деревина кедрова, що використовується як репелент; детергенти на медичні потреби; дигіталін; дитячі суміші; діагностичні препарати на ветеринарні потреби; діагностичні препарати на медичні потреби; діастаза на медичні потреби; дієтичні добавки для тварин; дієтичні добавки з бджолиного маточного молочка; дієтичні добавки з глюкози; дієтичні добавки з квіткового пилку; дієтичні добавки з косметичним ефектом; дієтичні добавки з насіння льону; дієтичні добавки з олії льону; дієтичні добавки з порошку ягід асаї; дієтичні добавки з прополісу; дієтичні добавки із зародків пшениці; дієтичні напої, призначені на медичні потреби; дієтичні речовини, призначені для медичного використання; дієтичні харчові продукти, призначені на медичні потреби; дріжджі на фармацевтичні потреби; дріжджові дієтичні добавки; евкаліпт на фармацевтичні потреби; евкаліптол на фармацевтичні потреби; екстракти рослин на фармацевтичні потреби; екстракти трав на медичні потреби; екстракти хмелю на фармацевтичні потреби; еліксири (фармацевтичні препарати); ензими на ветеринарні потреби; ензими на медичні потреби; ензимні дієтичні добавки; ензимні препарати на медичні потреби; естери на фармацевтичні потреби; естери целюлози на фармацевтичні потреби; етери на фармацевтичні потреби; етери целюлози на фармацевтичні потреби; жарознижувальні засоби; желатин на медичні потреби; жири для доїння; жири на ветеринарні потреби; жири на медичні потреби; жувальні гумки з нікотином, що використовуються як засоби для відмови від куріння; жувальні гумки на медичні потреби; заспокійливі препара-

ти; захисні подушечки при бурситі великого пальця стопи; ізотопи на медичні потреби; імуностимулятори; індикаторний папір на ветеринарні потреби; індикаторний папір на медичні потреби; інсектициди; інсектицидні ветеринарні мийні засоби; інсектицидні шампуні для тварин; ірландський мох на медичні потреби; йод на фармацевтичні потреби; йодиди лужних металів на фармацевтичні потреби; йодиди на фармацевтичні потреби; йодоформ; казеїнові дієтичні добавки; каломель (фунгіцид); камеді на медичні потреби; камфора на медичні потреби; камфорна олія на медичні потреби; капсули для ліків; карболінеум (паразитицид); каустики на фармацевтичні потреби; каустичні олівці; кашу на фармацевтичні потреби; квасія на медичні потреби; квебрахо на медичні потреби; кисень на медичні потреби; кислоти на фармацевтичні потреби; кисневі ванни; кістковий цемент на хірургічні та ортопедичні потреби; клейкі препарати для ловіння мух; клейкі смуги на медичні потреби; клейкі стрічки на медичні потреби; клеючі препарати для зубних протезів; кокаїн; колаген на медичні потреби; колодій на фармацевтичні потреби; компреси; контрацептиви хімічні; кора ангустури на медичні потреби; кора кондуранго на медичні потреби; кора кротонова; кора мангрового дерева на фармацевтичні потреби; кора миробаланова на фармацевтичні потреби; кора на фармацевтичні потреби; кора хінного дерева на медичні потреби; коріння ревеню на фармацевтичні потреби; корпія на медичні потреби; краплі для очей; крем з винного каменю на фармацевтичні потреби; креозот на фармацевтичні потреби; кров на медичні потреби; кровоочищальні засоби; кровоспинні препарати; кропова олія на медичні потреби; крохмаль на дієтичні або фармацевтичні потреби; культури біологічних тканин на ветеринарні потреби; культури біологічних тканин на медичні потреби; культури мікроорганізмів для медичного або ветеринарного використання; курарe; лаки для зубів; лактаційні вкладки; лактоза (молочний цукор) на фармацевтичні потреби; лейкопластири; лецитин на медичні потреби; лецитинові дієтичні добавки; липкий папір для ловіння мух; ліки від закрепів; ліки для людей; ліки на ветеринарні потреби; ліки на медичні потреби; ліки на стоматологічні потреби; лікувальне коріння; лікувальне мило; лікувальний корм для тварин; лікувальний чай; лікувальні засоби від мозолів; лікувальні засоби від надмірного пітніння; лікувальні засоби від надмірного пітніння ніг; лікувальні зубні порошки і пасти; лікувальні лосьйони для волосся; лікувальні лосьйони після гоління; лікувальні напої; лікувальні настої; лікувальні олії; лікувальні парфумерно-косметичні препарати; лікувальні препарати для росту волосся; лікувальні розчини для промивання очей; лікувальні сухі шампуні; лікувальні трави; лікувальні шампуні; лікувальні шампуні для домашніх тварин; лініменти; локриця на фармацевтичні потреби; лосьйони на ветеринарні потреби; лосьйони на фармацевтичні потреби; лубриканти інтимні; лупулін на фармацевтичні потреби; магнезія на фармацевтичні потреби; мазі від сонячних опіків; мазі на фармацевтичні потреби; мазі проти обмороження на фармацевтичні потреби; марля для перев'язування; масажні свічки лікувальні; матеріали для зубних відбитків; матеріали для пломбування зубів; медичний спирт; медичні аптечки переносні, заповнені; медичні препарати для схуднення; мелісова вода на фармацевтичні потреби; менструальні тампони; ментол; мигдалеве молоко на фармацевтичні потреби; мийні засоби для собак (інсектициди); мийні засоби для тварин (інсектициди); мийні засоби для худоби (інсектициди); мінеральні біологічно активні харчові добавки; моделювальний віск стоматологічний; молескін на медичні потреби; молоко сухе для дитячого харчування; молочні суміші для дитячого харчування; молочні ферменти на фармацевтичні потреби; морська вода для лікувальних ванн; м'ята на фармацевтичні потреби; наліпки з вітамінними добавками; наліпки з нікотином, що використовуються як засоби для відмови від куріння; наплічні пов'язки на хірургічні потреби; наривні засоби; наркотики; насіння льону на фармацевтичні потреби; настоянки йоду; настоянки на медичні потреби; нутрицевтичні препарати на терапевтичні або медичні потреби; обкурювальні палички; обкурювальні препарати на медичні потреби; обкурювальні таблетки; облатки на фармацевтичні потреби; олівці від бородавок; олія скипидарна на фармацевтичні потреби; опіати; опій; оподельдок; ополіскувачі для порожнини рота на медичні потреби; отрута для щурів; отрути; палички локриці на фармацевтичні потреби; папір для гірчичників; папір проти молі; паразитициди; пастилки на фармацевтичні потреби; пектин на фармацевтичні потреби; пелюшки поглинаючі для немовлят; пелюшки поглинаючі для хворих на нетримання; пепсини на фармацевтичні потреби; пептони на фармацевтичні потреби; перев'язувальні матеріали медичні; перекис водню на медичні потреби; перлинна пудра на медичні потреби; пестициди; пігулки антиоксидантні; пігулки для засмагання; пігулки для стримування апетиту; пігулки для схуднення; підгузки для домашніх тварин; підгузки для немовлят; підгузки для хворих на нетримання; підгузки-трусики для немовлят; плазма крові; побічні продукти переробки злаків на дієтичні або медичні потреби; пов'язки на очі на медичні потреби; поживні добавки; поживні речовини для мікроорганізмів; поживні середовища для бактеріологічних культур; помади на медичні потреби; порошок із шпанських мушок; порошок піретруму; порцеляна для зубних протезів; послаблювальні засоби; послаблюючі препарати; препарати бісмуту на фармацевтичні потреби; препарати в шприцах на медичні потреби; препарати від геморою; препарати від загрубілої шкіри ніг; препарати від обмороження; препарати для ванн на медичні потреби; препарати для дезодорування повітря; препарати для захисту від молі; препарати для знижування сексуальної активності; препарати для знищування домового гриба; препарати для знищування личинок; препарати для знищування мишей; препарати для знищування мух; препарати для знищування слимаків; препарати для знищування шкідливих рослин; препарати для знищування шкідливих тварин; препарати для знищування шкідників; препарати для лікування акне; препарати для лікування опіків; препарати для лікування педикульозу (педикуліциди); препарати для органотерапії; препарати для очищання повітря; препа-

рати для пригнічування апетиту на медичні потреби; препарати для стерилізування; препарати для стерилізування ґрунту; препарати для чищення контактних лінз; препарати з алое вера на фармацевтичні потреби; препарати з мікроелементами для людей і тварин; препарати з мікроорганізмів для медичного або ветеринарного використання; препарати, що полегшують прорізування зубів; припарки; провідники хімічні для електрокардіографічних електродів; продукти для дитячого харчування; прокладки гігієнічні жіночі; проносні препарати; прополіс на фармацевтичні потреби; протеїнові дієтичні добавки; протеїнові добавки для тварин; протиастматичний чай; протимозольні кільця для ніг; протипаразитарні нашийники для тварин; протипаразитарні препарати; протиспорові препарати; п'явки на медичні потреби; радій на медичні потреби; радіоактивні речовини на медичні потреби; реактиви діагностичних біомаркерів на медичні потреби; рентгенологічні контрастні речовини на медичні потреби; репеленти; репеленти для обкурювання від комах; репеленти для собак; речовини, що сприяють травленню, на фармацевтичні потреби; рибне борошно на фармацевтичні потреби; риб'ячий жир; рицинова олія на медичні потреби; ріжки житні на фармацевтичні потреби; розчини для контактних лінз; розчинники для видаляння лейкопластирів; ртутна мазь; сарсапарель на медичні потреби; свинцева вода; седативні препарати; серветки гігієнічні; серветки, просочені фармацевтичними розчинами; серотерапевтичні ліки; сикативи (сушильні препарати) на медичні потреби; сироватки крові; сиропи на фармацевтичні потреби; сірчані палички (дезінфікувальні засоби); скипидар на фармацевтичні потреби; снодійні засоби; солі для ванн з мінеральних вод; солі для ванн на медичні потреби; солі для нюхання від зомління; солі калію на медичні потреби; солі мінеральних вод; солі на медичні потреби; солі натрію на медичні потреби; солод на фармацевтичні потреби; солодові молочні напої на медичні потреби; сперма для штучного запліднювання; спирт на фармацевтичні потреби; сплави дорогоцінних металів на стоматологічні потреби; спринцювальні препарати на медичні потреби; стероїди; стовбурові клітини на ветеринарні потреби; стовбурові клітини на медичні потреби; стоматологічні абразиви; стоматологічні амальгами; стоматологічні амальгами, що містять золото; стоматологічні мастики; стоматологічні цементи; стрихнін; сублімоване м'ясо, призначене на медичні потреби; сублімовані продукти харчування, призначені на медичні потреби; сульфонаміди (ліки); супозиторії; таблетки для розсмоктування на фармацевтичні потреби; терапевтичні препарати для ванн; термальні води; тимол на фармацевтичні потреби; тирлич на фармацевтичні потреби; тонізуючі засоби (ліки); трави для куріння на медичні потреби; трав'яні чаї на медичні потреби; транквілізатори; трансплантати (живі тканини); труси абсорбувальні для хворих на нетримання; тютюнові екстракти (інсектициди); фармацевтичні препарати; фармацевтичні препарати від лупи; фармацевтичні препарати для догляду за шкірою; фармацевтичні препарати для лікування сонячних опіків; фармацевтичні препарати на основі вапна; фармацевтичні продукти; фенол на фармацевтичні потреби; фенхель на медичні потреби; ферменти на фармацевтичні потреби; ферментні препарати на ветеринарні потреби; фітотерапевтичні препарати на медичні потреби; формальдегід на фармацевтичні потреби; фосфати на фармацевтичні потреби; фунгіциди; хімікати для лікування винограду, ураженого хворобою; хімікофармацевтичні препарати; хімічні препарати для діагностування вагітності; хімічні препарати для лікування зернових культур, уражених сажковими хворобами; хімічні препарати для лікування мілдью; хімічні препарати для лікування філоксери; хімічні препарати на ветеринарні потреби; хімічні препарати на медичні потреби; хімічні препарати на фармацевтичні потреби; хімічні реактиви на медичні або ветеринарні потреби; хінін на медичні потреби; хінолін на медичні потреби; хірургічні імплантати, що складаються з живих тканин; хірургічні клеї; хірургічні перев'язувальні матеріали; хліб для діабетиків, призначений для медичного використання; хлороформ; цвіт сірковий на фармацевтичні потреби; цементи для копит тварин; цукерки лікувальні; цукерки на медичні потреби; цукор на медичні потреби; шампуні проти педикульозу; щоденні прокладки (гігієнічні); юююба лікувальна; ялапа.

---

(111) **281228** **(210)** **m 2018 17067**
(151) **25.08.2020** **(220)** **20.07.2018**
(181) **20.07.2028**
(732) **Товариство з обмеженою відповідальністю "ФруТек";**
вул. Малиновського, 19/1, с. Микулинці, Літинський р-н, Вінницька обл., 22353 (UA)

(540)

(511)
Кл. 31: Рослини суниці садової (полуниці); ягоди свіжі суниці садової (полуниці).

---

(111) **281229** **(210)** **m 2018 17104**
(151) **25.08.2020** **(220)** **20.07.2018**
(181) **20.07.2028**
(732) **Карасюк Юрій Васильович;**
вул. Джозефа Конрада, 14/1, м. Вінниця, 21011 (UA)

(540)

(511)
Кл. 36: Брокерські послуги щодо нерухомого майна; брокерські послуги щодо страхування; визначання вартості ремонту (фінансове оцінювання); влаштову-

вання фінансування для об'єктів будівництва; збирання орендної плати; інвестування капіталу; керування житловим будинком; керування нерухомим майном; надавання знижок іншим особам у закладах-учасниках, за умови використання членської картки; надавання позик (фінансування); надавання позик з розстроченням платежу; надавання поручительств; організовування збору коштів; орендування житла (квартир); орендування нерухомого майна; орендування офісів (нерухомого майна); орендування офісів для коворкінгу; орендування сільськогосподарських ферм; оцінювання нерухомого майна; позичання під заставу; послуги агентств із забезпечування житлом (квартирами); послуги агентств нерухомого майна; страхове інформування; страхування; страхування від нещасних випадків; страхування від пожеж; страхування життя; страхування здоров'я; фінансове інформування; фінансове керування; фінансове керування виплатами з відшкодовування витрат для інших; фінансове консультування; фінансове оцінювання щодо страхування, банківських операцій, нерухомого майна; фінансове спонсорство; фінансові послуги; фінансові послуги щодо купівлі товарів із розстроченням платежу; фінансові послуги щодо лізингу майна з правом його купівлі.

---

(111) **281230** **(210)** **m 2018 17115**
(151) **25.08.2020** **(220)** **20.07.2018**
(181) **20.07.2028**
(732) **Безбородих Олена Миколаївна;**
вул. Поповича, 63, смт Високий, Харківський р-н, Харківська обл., 62459 (UA)

(540)

(511)

Кл. 41: Забезпечування незавантажними відеозаписами в режимі он-лайн; забезпечування незавантажними електронними публікаціями в режимі он-лайн; забезпечування незавантажними музичними творами в режимі он-лайн; забезпечування устаткованням для відпочинку; інформування щодо відпочинку; інформування щодо розваг; написання текстів; планування вечірок (розваги); послуги караоке; послуги клубів (розважальні); прокат ігрового обладнання; публікування текстів, крім рекламних; розважальні послуги; фотографування.

Кл. 43: Кейтерингові послуги щодо забезпечування їжею та напоями; послуги барів; послуги кафе; послуги кафетеріїв; послуги ресторанів; послуги ресторанів самообслуговування; послуги ресторанів японської кухні; послуги ресторанів, що спеціалізуються на стравах з локшини удон та соба; послуги снек-барів; створювання композицій з харчових продуктів.

---

(111) **281231** **(210)** **m 2018 17118**
(151) **25.08.2020** **(220)** **20.07.2018**
(181) **20.07.2028**
(732) **Назарук Віталій Петрович;**
вул. Кільцева, 4/13, м. Винники, Львівська обл., 79495 (UA)

(540) Autorally

(511)

Кл. 12: Автомобільні шасі; бампери автомобільні; бампери транспортних засобів; муфти вільного ходу для наземних транспортних засобів; монтажні опори двигуна для наземних транспортних засобів; підвіски пружинні для транспортних засобів; ободи коліс транспортних засобів; підніжки для транспортних засобів; рухомий склад фунікулерів; ходові частини транспортних засобів; шасі транспортних засобів; устаткування для підвісних канатних доріг; спойлери для транспортних засобів; тельфери (канатні підвісні дороги); фунікулери.

Кл. 17: Втулки гумові для захисту частин машин; гнучкі шланги неметалеві; гума, необроблена або напівоброблена; гумові матеріали для відновлювання протекторів шин; гумові пробки; з'єднувальні шланги для радіаторів транспортних засобів; з'єднувальні деталі для труб неметалеві; ізолятори; кільця гумові; клапани з каучуку або вулканізованого волокна; латекс (каучук); матеріали для герметизації щілин; міжфланцеві прокладки для циліндричних деталей; набивкові матеріали гумові або пластмасові; пластмаси напівоброблені; пластмасові волокна, крім призначених для текстильного використання; плівки пластмасові, крім обгоркових; прокладкові матеріали гумові або пластмасові; стопори гумові; ущільнювальні кільця; ущільнювальні прокладки.

---

(111) **281232** **(210)** **m 2018 17119**
(151) **25.08.2020** **(220)** **20.07.2018**
(181) **20.07.2028**
(732) **Пукіш Сергій Романович;**
вул. Микитинецька, 9 Б, кв. 13, м. Івано-Франківськ, 76002 (UA)

(540)

(511)

Кл. 30: Арахісові кондитерські вироби; ароматизатори для напоїв, крім ефірних олій; ароматизатори для тортів, тістечок, крім ефірних олій; ароматизатори для харчових продуктів, крім ефірних олій; ароматичні суміші харчові; баоцзи (парові пиріжки з начинкою); батончики злакові; батончики злакові з високим вмістом білка; бджолине маточне молочко; бібімбап (рис, змішаний з овочами та яловичиною); бобове борошно; борошно горіхове; борошно гречане; борошно з тапіоки; борошно; борошняні конди-

терські вироби; булгур; булки; булочки здобні; бурріто; ванілін (замінник ванілі); ванільні ароматизатори на кулінарні потреби; вареники (вироби з тіста з начинкою); вафлі; вермішель (локшина); вироби з тіста на основі борошна; вівсяне борошно; вівсяні пластівці; в'яжучі речовини для ковбас; в'яжучі речовини для морозива; галетне печиво; печиво; гвоздика (прянощі); гірчиця; гірчичне борошно; глазур для тортів, тістечок; глюкоза на кулінарні потреби; горішки, вкриті шоколадом; городні трави законсервовані (присмаки); гречка оброблена; дзеркальна глазур; добавки з клейковини на кулінарні потреби; дріжджі; дульсе-де-лече; есенції для харчових продуктів, крім ефірних есенцій і ефірних олій; жувальні гумки для освіжання подиху; жувальні гумки; журавлинний соус (приправа); заварний крем; загущувачі для готування харчових продуктів; закваска; закваски для тіста; закуски на основі злаків; закуски на основі рису; замінники кави; заморожений йогурт (льодяні кондитерські вироби); заморожений кефір (льодяні кондитерські вироби); заправки для салату; зародки пшениці для споживання людьми; зернові продукти; зефір (кондитерські вироби); імбир (прянощі); їстівний папір; їстівний рисовий папір; кава; кава несмажена; кавові ароматизатори; кавові напої з молоком; какао; какаові напої з молоком; каперси; карамелі (цукерки); карі (прянощі); картопляне борошно; квітки або листя рослин, що використовуються як замінники чаю; кетчуп (соус); кімбап (корейська рисова страва); кімчіджон (млинці з квашених овочів); кіноа оброблена; кіши (пироги); клейковина, приготована як харчовий продукт; кондитерські вироби; кондитерські вироби з цукром; кондитерські вироби для прикрашання новорічних ялинок; кориця (прянощі); крекери; крем з винного каменю на кулінарні потреби; крохмаль харчовий; крупа для мамалиґи; крупи харчові; крутони; сухарики-грінки; кубики льоду; кукурудза подрібнена; кукурудза смажена; кукурудзяне борошно; кукурудзяні пластівці; куркума; кускус (манна крупа); кухонна сіль; лід для охолоджування; лід натуральний або штучний; лід у вигляді стружки з підсолодженими червоними бобами; локричні кондитерські вироби; локшина; локшина соба (локшина з гречаного борошна); локшина удон (локшина з пшеничного борошна); ломпер (тонкі картопляні коржики); майонез; макарони; макаронні вироби; макаруни (кондитерські вироби); мальтоза; мамалиґа; манна крупа; маринади; марципани; мед; меляса харчова; мигдалеве тісто; мигдалеві кондитерські вироби; місо (приправа); соєва паста (приправа); млинці; морозиво; морська вода для куховарення; морські водорості (приправа); муси десертні (кондитерські вироби); муси шоколадні; мускатні горіхи; мюслі; м'ясна підлива; м'ята для кондитерських виробів; м'ятні льодяники для освіжання подиху; м'ятні солодощі; напої на основі кави; напої на основі какао; напої на основі ромашки; напої на основі чаю; напої на основі шоколаду; насіння анісу; насіння зірчастого анісу; насіння кунжуту (приправи); насіння льону на кулінарні потреби (приправа); настої нелікувальні; оброблене насіння, що використовується як приправа; овес подрібнений; окономіякі (японські солоні млинці); онігірі (рисові кульки); оцет; очищений овес; очищений ячмінь; палички локричні (кондитерські вироби); пальмовий цукор; пастила (кондитерські вироби); пастилки (кондитерські вироби); пекарські порошки; пельмені (вироби з тіста з м'ясною начинкою); перець; перець запашний; перець стручковий (присмаки); песто (соус); петіфури (тістечка); пивний оцет; пироги; пироги з м'ясом; пікалілі; піци; пластівці (зернові продукти); помадки (кондитерські вироби); попкорн; порошки для виготовляння морозива; праліне; прикраси з цукерок для тортів, тістечок; прикраси з шоколаду для тортів, тістечок; приправи; природні підсолоджувачі; присмаки; прісний хліб; продукти на основі вівса; прополіс; пряники; прянощі; пудинги; пудра на торти, тістечка; пшеничне борошно; равіолі; рамен (японська страва на основі локшини); реліш (приправа); речовини для пом'якшування м'яса на побутові потреби; речовини для усталювання збитих вершків; рис; рис швидкого приготування; рисова маса на кулінарні потреби; рисовий пудинг; рисові торти, тістечка; рослинні продукти, що використовуються як замінники кави; саго; сандвічі; сандвічі з сосискою; селерова сіль; сенбей (рисові крекери); сироп з агави (природний підсолоджувач); сироп мелясовий; сіль для консервування харчових продуктів; соєве борошно; соєвий соус; солод для споживання людьми; солодові бісквіти; солодові екстракти харчові; солодощі (цукерки); сорбети (льоди); соуси (приправи); соуси для макаронних виробів; спагеті; спреди (бутербродні пасти) на основі шоколаду; спреди (бутербродні пасти) шоколадні, що містять горіхи; спрінг-роли; страви, приготовані на основі локшини; сублімовані страви з макаронними виробами як основним інгредієнтом; сублімовані страви з рисом як основним інгредієнтом; суміші для глазурування шинки; суміші для тіста для окономіякі (японських солоних млинців); сухарі; сухарі панірувальні; сухе печиво; суші; табуле; тако; тапіока; тарти; тістечка; торти; тісто; тісто бездріжджове на торти і тістечка; тісто на торти і тістечка; тісто на кондитерські вироби; томатний соус; тортильї; французький пиріг з паштетом; фруктові желе (кондитерські вироби); фруктові соуси; халва; харчова сода (бікарбонат натрію на куховарські потреби); харчові льоди; хліб; цзяоцзи (вироби з тіста з начинкою); цикорій (кавовий замінник); цукерки; цукор; чай охолоджений; чай; часник подрібнений (приправа); чатні (приправа); чизбургери (сандвічі); чоу-чоу (приправа); шафран (присмака); шоколад; шоколадні напої з молоком; яблучний соус (приправа); ячмінне борошно; ячмінь подрібнений.

Кл. 43: Кейтерингові послуги щодо забезпечування їжею та напоями; послуги барів; послуги їдалень; послуги кафе; послуги кафетеріїв; послуги ресторанів; послуги ресторанів самообслуговування; послуги ресторанів, що спеціалізуються на стравах з локшини удон та соба; послуги ресторанів японської кухні; послуги снек-барів; створювання композицій з харчових продуктів.

---

(111) 281233
(151) 25.08.2020
(181) 23.07.2028
(210) m 2018 17142
(220) 23.07.2018

(732) **Гацкан Роман Георгійович;**
вул. Чаплигіна, 18, м. Кривий Ріг, Дніпропетровська обл., 50055 (UA)

(540) RAJA

(511)
Кл. 35: Рекламування; керування підприємницькою діяльністю; адміністрування у сфері підприємницької діяльності; офісні роботи; адміністративна допомога щодо запитів про подання комерційних пропозицій; адміністративна допомога щодо запрошень до участі у тендерних процедурах; адміністративне оброблення замовлень на купівлю; адміністрування програм лояльності для клієнтів; адміністрування програм лояльності для постійних клієнтів авіакомпаній; аналізування собівартості; аудит підприємницької діяльності; аудит фінансовий; аукціонний продаж; аутсорсингове адміністративне керування для компаній; бухгалтерський облік; веб-індексування на комерційні або рекламні потреби; ведення бухгалтерських книг; ведення переговорів щодо укладання угод у сфері підприємницької діяльності для інших; вивчання ринку; визначання громадської думки; виписування рахунків; влаштовування передплати газет для інших; влаштовування передплати телекомунікаційних послуг для інших; готування платіжних документів; готування податкових декларацій; демонстрування товарів; довідкові послуги у сфері підприємницької діяльності; допомога в керуванні підприємницькою діяльністю; допомога у комерційному або промисловому керуванні; дорадчі послуги для керування підприємницькою діяльністю; досліджування щодо підприємницької діяльності; економічне прогнозування; забезпечування інформацією в сфері підприємницької діяльності за допомогою веб-сайтів; збирання інформації у комп'ютерні бази даних; збирання статистичних даних; інформування щодо підприємницької діяльності; керування діяльністю артистів-виконавців; керування діяльністю вільнонайманих працівників; керування діяльністю готелів; керування діяльністю спортсменів; керування діяльністю щодо програм з відшкодовування витрат для інших; керування підприємницькою діяльністю в перехідний період; комерційне інформування та поради для споживачів у виборі товарів і послуг; комерційне керування ліцензуванням товарів і послуг для інших; комп'ютеризоване ведення справ; консультування з керування персоналом; консультування з керування підприємницькою діяльністю; консультування з комунікаційних стратегій щодо рекламування; консультування з комунікаційної стратегії щодо зв'язків з громадськістю; консультування з організовування підприємницької діяльності; маркетинг; маркетинг у рамках робіт з видання програмного забезпечення; маркетинг цільовий; маркетингові досліджування; машинописні роботи; надавання інформації щодо комерційних та ділових контактів; надавання онлайнових торговельних майданчиків для покупців та продавців товарів і послуг; написання біографічних довідок для інших; написання резюме для інших; написання рекламних текстів; написання сценаріїв на рекламні потреби; оброблення текстів; оновлювання рекламних матеріалів; оновлювання та ведення даних у комп'ютерних базах даних; оновлювання та ведення інформації в реєстрах; оптимізація відвідуваності веб-сайтів; організовування виставок на комерційні або рекламні потреби; організовування показів мод на рекламні потреби; організовування ярмарків на комерційні або рекламні потреби; орендування рекламного місця; оформляння вітрин; оцінювання підприємницької діяльності; підбирання персоналу; поради щодо організовування і керування підприємницькою діяльністю; посередницькі послуги у сфері підприємницької діяльності щодо підбору потенційних приватних інвесторів для підприємців, які потребують фінансування; послуги агентств комерційного інформування; послуги агентств працевлаштування; послуги експертів з ефективності підприємницької діяльності; послуги з аутсорсингу (допомога у сфері підприємницької діяльності); послуги з керування підприємницькими проектами для об'єктів будівництва; послуги з комерційного посередництва; послуги з конкурентного розвідування ринку; послуги з макетування на рекламні потреби; послуги з нагадування про ділові зустрічі (офісні роботи); послуги з огляду преси; послуги з порівнювання цін; послуги з релокації для підприємств; послуги з розвідування ринку; послуги з фотокопіювання; послуги закупівельні для інших (закуповування товарів та послуг для інших підприємств); послуги зі складання графіків ділових зустрічей (офісні роботи); послуги зі створювання та керування списками подарунків; послуги із заповнювання податкової декларації; послуги імпортно-експортних агентств; послуги манекенників для рекламування або сприяння продажам; послуги рекламних агентств; послуги секретарів; послуги щодо зв'язків з громадськістю; послуги щодо оптового продажу фармацевтичних, ветеринарних і гігієнічних препаратів та товарів медичного призначення; послуги щодо роздрібного продажу завантажних музичних творів у цифровому форматі в режимі он-лайн; послуги щодо роздрібного продажу завантажних рингтонів у режимі он-лайн; послуги щодо роздрібного продажу завантажних та попередньо записаних музичних творів та фільмів у режимі он-лайн; послуги щодо роздрібного продажу творів мистецтва художніми галереями; послуги щодо роздрібного продажу фармацевтичних, ветеринарних і гігієнічних препаратів та товарів медичного призначення; пошук даних у комп'ютерних файлах для інших; пошук спонсорів; пошукова оптимізація для сприяння продажам; представляння товарів на засобах інформування з метою роздрібного продажу; приймання телефонних дзвінків для недоступних абонентів; прокат білбордів (рекламних щитів); прокат офісних машин і обладнання; прокат рекламних матеріалів; прокат рекламного часу на засобах інформування; прокат торговельних автоматів; прокат торговельних стендів; прокат фотокопіювальних машин; пряме поштове рекламування; психологічне тестування для відбирання персоналу; публікування рекламних текстів; радіорекламування; реєстрування письмових повідомлень та даних; рекламування з оплатою переходів на веб-сторінку за рекламним оголошенням; рек-

ламування зовнішнє; рекламування поштою; рекламування через комп'ютерну мережу в режимі онлайн; репродукування документів; розклеювання рекламних плакатів; розповсюджування зразків; розповсюджування рекламних матеріалів; розроблення рекламних матеріалів; розслідування у сфері підприємницької діяльності; систематизування інформації у комп'ютерні бази даних; складання звітів про стан рахунків; складання індексів інформації на комерційні або рекламні потреби; сприяння продажам для інших; сприяння продажам товарів і послуг шляхом спонсорської підтримки спортивних подій; створювання програм щодо замовляння товарів через телерекламу; створювання рекламних фільмів; стенографування; текстове записування інформації (офісні роботи); телевізійне рекламування; телемаркетингові послуги; узгоджування та укладання комерційних угод для третіх сторін; фахове консультування щодо підприємницької діяльності.

Кл. 41: Освіта; забезпечування навчання; розважальні послуги; влаштовування спортивних і культурних заходів; академії (освіта); викладання; відеознімання; влаштовування і проведення з'їздів; влаштовування і проведення колоквіумів; влаштовування і проведення конференцій; влаштовування і проведення концертів; влаштовування і проведення навчальних форумів з особистою присутністю; влаштовування і проведення практичних занять (навчання); влаштовування і проведення семінарів; влаштовування і проведення симпозіумів; влаштовування конкурсів краси; гімнастичне викладання; готування публікацій за допомогою електронних настільних видавничих засобів; дошкільні навчальні заклади; дресирування тварин; дубльований переклад; екзаменування у навчанні; забезпечування незавантажними відеозаписами в режимі он-лайн; забезпечування незавантажними електронними публікаціями в режимі он-лайн; забезпечування незавантажними музичними творами в режимі он-лайн; забезпечування незавантажними телевізійними програмами за допомогою відеосервісів за запитом; забезпечування незавантажними фільмами за допомогою відеосервісів за запитом; забезпечування спортивним устаткованням; забезпечування устаткованням для відпочинку; забезпечування устаткованням для гольфа; забезпечування устаткованням для казино (азартних ігор); замовляння квитків на видовища; заочні курси; ігрові послуги, що надаються в режимі он-лайн через комп'ютерну мережу; інформування щодо відпочинку; інформування щодо освіти; інформування щодо розваг; кінопокази; культурні, освітні або розважальні послуги, що надаються художніми галереями; мікрофільмування; монтування відеострічок; навчальні послуги, що надаються за допомогою симуляторів; навчання айкідо; навчання з проведення чайної церемонії; навчання індивідуальне; навчання у школах-інтернатах; надавання музейних послуг (презентації, виставки); написання кіносценаріїв; написання пісень; написання сценаріїв, крім призначених на рекламні потреби; написання текстів; організовування балів; організовування видовищ (послуги імпресаріо); організовування виставок на культурні або освітні потреби; організовування конкурсів (освітніх або розважальних); організовування лотерей; організовування показів мод на розважальні потреби; організовування розважальних костюмованих заходів; організовування спортивних змагань; освітні послуги, що надаються школами; переклад мови жестів; планування вечірок (розваги); послуги артистів з розважання; послуги бібліотек з видавання книжок; послуги диск-жокеїв; послуги дискотек; послуги з каліграфії; послуги з макетування, крім призначених на рекламні потреби; послуги з усного перекладу; послуги залів ігрових автоматів; послуги зоопарків; послуги інструкторів (навчання); послуги караоке; послуги кіностудій; послуги клубів (розважальні або освітні); послуги клубів здоров'я (оздоровчі та фітнес-тренування); послуги натурників для художників; послуги нічних клубів (розваги); послуги оркестрів; послуги парків атракціонів; послуги перекладачів; послуги пересувних бібліотек; послуги персональних тренерів (фітнес-тренування); послуги репортерів; послуги спортивних таборів; послуги студій записування; послуги таборів вихідного дня (розважання); послуги театральних кас; послуги фоторепортерів; послуги щодо азартних ігор; послуги щодо музичного композиціювання; практичне навчання (демонстрування); представляння вистав наживо; представляння естрадних вистав; представляння циркових вистав; проведення альпіністських турів у супроводі гідів; проведення екскурсійних турів; проведення занять з фітнесу; прокат акваріумів хатніх; прокат аудіоапаратури; прокат видовищних декорацій; прокат відеокамер; прокат відеомагнітофонів; прокат відеострічок; прокат звукозаписувачів; прокат іграшок; прокат ігрового обладнання; прокат кіноапаратури; прокат кінофільмів; прокат обладнання для підводного плавання; прокат освітлювальної апаратури для театральних студій або телестудій; прокат радіо- і телевізійних приймачів; прокат спортивних майданчиків; прокат спортивного обладнання, крім транспортних засобів; прокат творів мистецтва; прокат театральних декорацій; прокат тенісних кортів; прокат устаткування для стадіонів; професійна перепідготовка; професійне орієнтування (поради щодо освіти або навчання); публікування електронних книжок та журналів у режимі онлайн; публікування книжок; публікування текстів, крім рекламних; радіопередачі розважальні; релігійна освіта; створювання видовищ; створювання музичних творів; створювання радіо- і телевізійних програм; створювання фільмів, крім рекламних; субтитрування; театральні постановки; телевізійні передачі розважальні; фізичне виховування; фотографування; хронометраж спортивних подій.

---

(111) 281234 **(210) m 2018 17145**
(151) 25.08.2020 **(220) 23.07.2018**
(181) 23.07.2028
(732) Степура Олександр Володимирович;
вул. Індустріальна, 13, с. Петрівське, Києво-Святошинський р-н, Київська обл., 08141 (UA)
Топтун Микола Миколайович;
вул. Гвардійська, 16, кв. 43, в/м Семиполки, Броварський р-н, Київська обл., 07423, (UA)

(540) RAYBIRD

(511)

Кл. 12: Аеростати; гідроплани; дирижаблі; дрони військового призначення; дрони з відеокамерами; дрони з фотокамерами; дрони цивільного призначення; катапультні крісла для літальних апаратів; літаки; літаки-амфібії; літальні апарати; монтажні опори двигуна для наземних транспортних засобів; повітроплавні апарати, машини та пристрої; повітряні транспортні засоби; транспортні засоби електричні; транспортні засоби з дистанційним керуванням для підводних оглядань; транспортні засоби з дистанційним керуванням, крім іграшкових; транспортні засоби на повітряній подушці; транспортні засоби наземні, повітряні, водні та рейкові; турбіни для наземних транспортних засобів.

---

(111) **281235** **(210)** **m 2018 17150**
(151) **25.08.2020** **(220)** **23.07.2018**
(181) **23.07.2028**
(591) жовтий, чорний
(732) **Макул Алла Григорівна;**
вул. Фонтанська дорога, 51, кв. 3, м. Одеса, 65062 (UA)

(540)

Дивись кольорову копію з оригіналу зображення знака в кінці бюлетеня

(511)

Кл. 25: Безрукавки; берети; бриджі; вироби трикотажні (одяг); вовняні куртки; гамаші; гетри; джемпери; жилети; кепки; комбінезони (одяг); корсажі (жіноча білизна); корсети (спідня білизна); костюми; костюми для купання; краватки; куртки; легінси (штани); наголовні убори; накидки хутряні; натільний одяг; одяг верхній; одяг готовий; одяг для автомобілістів; одяг для велосипедистів; одяг для гімнастики; одяг з вичиненої шкіри; одяг з габардину; одяг з джерсі; одяг із штучної шкіри; одяг непромокальний; одяг пляжний; одяг; пальта; панчохи; піжами; плащі; пончо; пуловери; сарафани; светри; сорочки; сорочки з короткими рукавами; спідниці; спідниці спідні; спідниці-шорти; спідня білизна; спортивний трикотажний одяг; спортивні майки; сукні; формений одяг; футболки; халати; халати банні; хутро (одяг); шалі; шапки; шарфи; штани; шуби.

Кл. 35: Адміністративна допомога щодо запитів про подання комерційних пропозицій; адміністративне оброблення замовлень на купівлю; аналізування собівартості; аукціонний продаж; вивчання ринку; демонстрування товарів; інформування щодо підприємницької діяльності; комерційне інформування та поради для споживачів у виборі товарів і послуг; маркетинг; надавання онлайнових торговельних майданчиків для покупців та продавців товарів і послуг; організовування виставок на комерційні або рекламні потреби; організовування ярмарків на комерційні або рекламні потреби; оформляння вітрин; послуги з комерційного посередництва; послуги закупівельні для інших (закуповування товарів та послуг для інших підприємств); послуги щодо оптового продажу одягу, взуття та наголовних уборів; послуги щодо роздрібного продажу одягу, взуття та наголовних уборів; пошукова оптимізація для сприяння продажам; представляння товарів на засобах інформування з метою роздрібного продажу; сприяння продажам для інших; сприяння продажам товарів і послуг шляхом спонсорської підтримки спортивних подій; створювання програм щодо замовляння товарів через телерекламу.

---

(111) **281236** **(210)** **m 2018 17151**
(151) **25.08.2020** **(220)** **23.07.2018**
(181) **23.07.2028**
(732) **ЕВОЛОТ ЛІМІТЕД (EVOLOT LIMITED);**
Софоулі 40, будівля Шантеклер, офіс 309, 1096, Нікосія, Кіпр (Sofouli 40, Chanteclaire building, office 309, 1096, Nicosia, Cyprus) (CY)

(540) ПОЛЮВАННЯ ЗА СКАРБАМИ

(511)

Кл. 41: Забезпечування незавантажними відеозаписами в режимі он-лайн; забезпечування незавантажними електронними публікаціями в режимі он-лайн; інформування щодо розваг; ігрові послуги, що надаються в режимі он-лайн через комп'ютерну мережу; організовування лотерей; розважальні послуги.

---

(111) **281237** **(210)** **m 2018 17156**
(151) **25.08.2020** **(220)** **23.07.2018**
(181) **23.07.2028**
(591) блакитний, синій, білий
(732) **Товариство з обмеженою відповідальністю "СКАЙ ФЛОУ";**
вул. Петра Калнишевського, 7, оф. 977, м. Київ, 04201 (UA)

(540)

Дивись кольорову копію з оригіналу зображення знака в кінці бюлетеня

(511)

Кл. 6: Альтанки (конструкції) металеві; алюмінієва фольга; алюмінієвий дріт; алюміній; анкери; анкерні плити; антифрикційний метал; армувальні матеріали металеві будівельні; армувальні матеріали металеві для бетону; армувальні матеріали металеві

для труб; армувальні матеріали металеві для тягових пасів; бакени металеві несвітиві; балки металеві; бруси металеві; балони (вмістини металеві) для стисненого газу або скрапленого повітря; балюстради металеві; бар'єри дорожні металеві; барила металеві; басейни для плавання (конструкції) металеві; берилій; білий метал; блюми (металургія); болти з вушком; гвинти з кільцем; болти металеві; бочки металеві; бочки металеві для швартування; браслети ідентифікаційні металеві; бронза; броньовані двері металеві; броньові покриття металеві; будівельна фурнітура металева; будівельні конструкції металеві; будівельні конструкції перемісні металеві; будівельні матеріали металеві; бункери металеві немеханічні; ванадій; ванни пташині (конструкції) металеві; вантажні піддони металеві; вивіски металеві; вироби металеві дрібні; вікна металеві; віконниці металеві; віконні засувки металеві; віконні рами металеві; віконні стопори металеві; віконні шпінгалети металеві; вішалки металеві для сумок; вмістини для дренажу олій та масел металеві; вмістини металеві для зберігання кислот; вмістини металеві для пакування; вмістини металеві для скрапленого палива; вмістини металеві для стисненого газу або скрапленого повітря; вмістища металеві; резервуари металеві; вогнетривкі конструкційні матеріали металеві; водогінні труби металеві; водостічні жолоби металеві для покрівель; водостічні труби металеві; вольєри пташині (конструкції) металеві; вольфрам; ворота металеві; втулки (металеві вироби); вуличні водостічні жолоби металеві; гайки металеві; гаки (металеві вироби); гаки металеві для покрівельного шиферу; галеніт (руда); гафній; гачки для одягу металеві; гачки металеві вішалок для одягу; гачки металеві для казанів; гвинти металеві; гвинтові накривки металеві для пляшок; германій; ґрати металеві; ґратчасті конструкції металеві; ґрати металеві для камінів; губки лещат металеві; дахові покриття металеві; двері металеві; дверні дзвоники металеві неелектричні; дверні молотки металеві; дверні панелі металеві; дверні рами металеві; дверні коробки металеві; дверні ручки металеві; дверні стопори металеві; дверні шпінгалети металеві; двостулкові двері металеві; декоративні планки металеві будівельні; декоративні планки металеві для карнизів; дефлектори димарів металеві; дзвони; дзвоники для тварин; димарі металеві; димові труби металеві; диспенсери для мішків для собачих відходів стаціонарні металеві; диспенсери рушників стаціонарні металеві; дорожні плити металеві; дорожні покриття металеві; драбини металеві; дренажні труби металеві; дріт із звичайних металів; дріт із сплавів звичайних металів, крім плавкого дроту; дріт металевий для паяння; дротяне полотно; дротяна сітка; емблеми металеві для транспортних засобів; етикетки металеві; ємності металеві для замішування вапняного розчину; жалюзі металеві; жерсть біла; жолобчаста черепиця металева; заглушки металеві; заклепки металеві; закупорювальні ковпачки металеві; залізний дріт; залізничні стрілочні переводи; залізничні шпали металеві; залізні руди; залізні смуги; залізні обручі; залізо, необроблене або напівоброблене; замки металеві для сумок; замки металеві для транспортних засобів; замки металеві, крім електричних; замки навісні; замки пружинні; запобіжні ланцюги металеві; застібки для коробок металеві; засуви плоскі; засувки замкові; засувки металеві для дверей; затискачі для коліс (башмаки для блокування); затискачі металеві (скоби); затискачі металеві для кабелів і труб; затискачі металеві для пакетів; захисні огорожі для дерев металеві; захищені ящики для зберігання грошей; збірні будинки (комплекти) металеві; звичайні метали, необроблені або напівоброблені; з'єднувальні деталі для труб металеві; з'єднувачі металеві для ланцюгів; з'єднувачі металеві для тягових пасів; з'єднувачі металеві неелектричні для тросів; зливки звичайних металів; знаки дорожні несвітиві та немеханічні металеві; знаки несвітиві та немеханічні, металеві; зовнішні заслони металеві; золотий припій; ідентифікаційні таблички металеві; таблички з іменами металеві; індій; кабіни металеві для переодягання; кабіни металеві для фарбування пульверизатором; кабіни телефонні металеві; кадмій; канати металеві; каністри металеві; каркаси металеві будівельні; каркаси металеві для теплиць; карнизи металеві; кермети; кігті, шипи металеві на взуття (для лазіння); кілки металеві; кілки металеві для взуття; кілки металеві для наметів; кільця насадні металеві; кільця насадні металеві для держаків; кільця металеві; кільця стопорні металеві; клапани дренажних труб металеві; клапани металеві для водогінних труб; клапани металеві, крім частин машин; клітки металеві для диких тварин; ключі металеві; клямки металеві; кобальт необроблений; ковадла; ковадла (перемісні); ковані залізні вироби для вікон; ковані залізні вироби для дверей; ковзанки (конструкції) металеві; ковпаки металеві на димарі; ковпачки для пляшок металеві; кокілі (ливарні); колектори металеві для трубопроводів; коліна для труб металеві; коліщата металеві для ліжок; коліщата металеві для меблів; колони металеві будівельні; колючий дріт; консервні банки металеві; конструкції металеві для паркування велосипедів; контейнери металеві (для зберігання, перевезення); контррейки залізничні металеві; коробки із звичайних металів; коробки металеві для ручних інструментів порожні; котушки металеві немеханічні для гнучких шлангів; кошики металеві; крани для бочок металеві; кременистий чавун; кришки металеві для вмістин; кришки металеві для пляшок; застібки металеві для пляшок; кришки металеві оглядових колодязів; кріпильні гвинти металеві для тросів; кронштейни металеві будівельні; кронштейни металеві для меблів; кульки сталеві; курники металеві; кутики металеві; ланцюги для худоби; ланцюги металеві; латунь, необроблена або напівоброблена; ливарні форми металеві; лимоніт; листи і плити металеві; литво сталеве; літери і цифри із звичайних металів, крім друкарських; магній; марганець; мастильні ніпелі; матеріали для внутрішнього облицювання металеві будівельні; матеріали для внутрішнього облицювання стін металеві будівельні; матеріали для зовнішнього облицювання металеві будівельні; матеріали для зовнішнього облицювання стін металеві будівельні; матеріали металеві для залізничних колій; матеріали металеві для рейкових колій фунікулерів; меморіальні плити металеві; металеві сляби; метали у формі порошку; метали у формі фольги

або порошку для 3D-принтерів; мідний дріт неізольований; мідні кільця; мідь, необроблена або напівоброблена; молібден; муфти для труб металеві; надгробки металеві; надгробні пам'ятники з бронзи; надгробні пам'ятники металеві; надгробні плити металеві; надгробні стели металеві; накладки для гідроізоляції металеві будівельні; накладки стикові (рейкові); наконечники металеві для канатів; наконечники металеві для тростин; намотувальні котки металеві немеханічні для гнучких труб; напірні труби металеві; наручники; насадки металеві; настили металеві; натяжні ланки; нейзильбер; нитки металеві для підв'язування; нікель; ніобій; номери будинків металеві несвітиві; обв'язки металеві; обв'язки металеві для снопів; обмежувачі навантажування для залізничних вагонів металеві; обручі металеві на барила; обсадні труби металеві для нафтових свердловин; обшивки панельні стінні металеві; огорожі металеві; огорожі металеві для могил; олово; опакування з жерсті білої; опалубки металеві для бетону; опори металеві; опори металеві для ліній електропередач; стовпи металеві для ліній електропередач; ошурки металеві; пам'ятники металеві; панелі будівельні металеві; пастки для диких тварин; патрубки металеві; перев'язувальні нитки металеві на сільськогосподарські потреби; переділки металеві; перемички дверні або віконні металеві; піддашки (конструкції) металеві; піддони для перевезення вантажів металеві; піддони для переміщування вантажів металеві; підковні цвяхи; підлоги металеві; підноси металеві; підпірки металеві для рослин або дерев; підпори металеві; підставки металеві під бочки; підставки під дрова у камінах (залізні підставки); пірофорні метали; плавучі контейнери металеві; плавучі причали металеві для швартування суден; платформи збірні металеві; платформи металеві для запускання ракет; плити будівельні металеві; плитка металева будівельна; плитка підлогова металева; плиткове підлогове покриття металеве; поворотні круги (рейкові колії); погруддя із звичайних металів; поздовжні балки (частини сходів) металеві; покрівельна черепиця металева; покрівельні матеріали металеві; покрівельні накладки для гідроізоляції металеві; покрівлі металеві з вмонтованими фотоелектричними елементами; полиці металеві для камінів; поперечки металеві; пороги дверні металеві; поручні металеві для ванної кімнати; посріблені сплави олова; поштові скриньки металеві; придверні скребки для взуття; пристосовання для натягування дроту (натяжні ланки); пристосовання для натягування металевих стрічок (натяжні ланки); пристосовання для натягування сталевих стрічок (натяжні ланки); пристосовання металеві для натягування пасів; пристрої для відчиняння вікон неелектричні; пристрої для відчиняння дверей неелектричні; пристрої для зачиняння вікон неелектричні; пристрої для зачиняння дверей неелектричні; пристрої металеві для відлякування птахів, що приводяться в дію вітром; пробки металеві; прокладки регулювальні металеві; пружини (металеві вироби); прутки металеві для зварювання; прутки металеві для паяння і зварювання твердими припоями; прутки металеві для паяння твердими припоями; рами металеві будівельні; рампи для використання з транспортними засобами металеві; реєстраційні таблички металеві; номерні таблички металеві; рейки металеві; решітки металеві; риштовання металеві; рогаті ковадла; рознімні кільця із звичайних металів для ключів; розп'яття із звичайних металів, крім ювелірних виробів; ролики для віконних рам; роликові заслони сталеві; руди металів; ручки-кнопки металеві; свинарники металеві; свинець, необроблений або напівоброблений; свинцеві пломби; сейфи (металеві або неметалеві); сейфи електронні; сигнальні панелі несвітиві, немеханічні, металеві; силосні бункери металеві; сітка штукатурна металева; сітки протикомахові металеві; скельні гаки металеві; склепи металеві; скоби із звичайних металів (металеві вироби); скоби металеві для переміщування вантажів; скрині металеві; ящики металеві; скрині металеві для ручних інструментів порожні; смуги металеві для переміщування вантажів; паси металеві для переміщування вантажів; сопла металеві; сплави звичайних металів; срібний припій; сталевий дріт; сталеві будівельні конструкції; сталеві листи; сталеві смуги; сталеві обручі; сталеві труби; сталеві щогли; сталь легована; сталь, необроблена або напівоброблена; станіоль; статуї із звичайних металів; стелини металеві; стійла металеві; стільці-стрем'янки металеві; стінна плитка металева; стінні заглушки металеві; стовпи металеві; стопори металеві; стрем'янки (драбини) металеві; стрижні для засувів металеві; стрижні для металевих поручнів; стрижні з гарячекатаної сталі; стрижні з очищеного металу; стрижні з полірованого та протягнутого металу; стрижні зі сталі зі світлою поверхнею; стрічки металеві для обгортання або перев'язування; стропи металеві для переміщування вантажів; стулкові вікна металеві; стулкові двері металеві; суднові пасажирські трапи перемісні металеві; сходи металеві; сходинки (щаблі) металеві; таблички металеві для надгробних каменів; тантал (метал); тверді припої; твори мистецтва з бронзи; твори мистецтва із звичайних металів; телеграфні стовпи металеві; теплиці перемісні металеві; титан; томпак; трампліни для стрибків у воду металеві; троси для тельферів; троси металеві; троси сталеві; труби металеві; труби металеві для вентиляційного і кондиціювального устаткування; труби металеві для систем центрального опалення; трубчасті конструкції металеві; тумби металеві для оголошень; тумби металеві для швартування; турнікети металеві; тюбінги металеві; феровольфрам; феромолібден; феротитан; ферохром; фігурки (статуетки) із звичайних металів; фітинги металеві для трубопроводів стисненого повітря; флагштоки (конструкції) металеві; флагштоки для прапорів ручні металеві; фланці металеві (хомути); флюгери металеві; фольга металева для обгортання і пакування; форми металеві для льоду; фурнітура дверна металева; фурнітура меблева металева; фурнітура металева для вікон; фурнітура металева для ліжок; фурнітура металева для трун; ходові ролики металеві для розсувних дверей; хомути металеві для кріплення труб; хром; хромові руди; цвяхи; цвяхи оббивні; цвяхи без головок; цинк; цирконій; чавун, необроблений або напівоброблений; чани металеві; частоколи металеві; шайби металеві; шарніри металеві; шарнірні петлі металеві; шківи металеві, крім при-

значених для машин; шпінгалети для віконних рам; шплінти металеві; шпори; шпунтові палі металеві; штифти (металеві вироби); штифти металеві для взуття; щогли металеві; ящики для зберігання грошей (металеві або неметалеві).

Кл. 11: Автоклави електричні для готування їжі; скороварки електричні для готування їжі; акумулятори пари; акумулятори тепла; апарати гарячого повітря; апарати для дезодорування повітря; апарати для зневоджування харчових відходів; апарати для іонування повітря або води; апарати для охолоджування напоїв; апарати для охолоджування повітря; апарати для очищання газу; апарати для просушування; апарати для смагнення; апарати для смаження кави; апарати для сушіння кормів; апарати для сушіння рук в убиральнях; апарати для фільтрування води; апарати з парою сухою для обличчя (сауни); апарати з функцією нагрівання, охолоджування та розливання напоїв; апарати і машини для очищання повітря; апарати і устаткування для пом'якшування води; апарати та устаткування для освітлювання; апаратура для гідромасажних ванн; бактерицидні лампи для очищання повітря; барбекю (устаткування); бензинові пальники; біде; бойлери для пралень; пральні котли; ванни; ванни на мінеральну воду (посудини); варильні поверхні електричні; вафельниці електричні; велосипедні ліхтарі; вентилятори (кондиціювання повітря); вентилятори (частини кондиціювального устаткування); вентилятори для особистого використання, електричні; вентиляційне (кондиціювальне) устаткування для транспортних засобів; вентиляційне (кондиціювальне) устаткування і апарати; випалювальні печі; випарники; витяжники кухонні; витяжні ковпаки; витяжні ковпаки для лабораторій; відпарювачі для тканин; вмістища для води під тиском; водовирувальні апарати; водогінне устаткування; водозабірні апарати; водонагрівачі; водонагрівачі (апарати); водоочищальне устаткування; водоочищальні апарати і машини; водопостачальне устаткування; водоспускне устаткування; водоспускні бачки для туалетів; газові запальники; газові конденсатори, крім частин машин; газові котли; газові пальники; газоочисники (частини газового устаткування); скрубери (частини газового устаткування); генератори мікробульбашок води для ванн; гідранти; ґноти, пристосовані для гасових плит; горна; грилі; грілки; грілки (металеві); грілки для ніг електричні або неелектричні; грілки для постелі; дезінфікувальні апарати; дезінфікувальні апарати на медичні потреби; дезодорувальні апарати, крім призначених для особистого використання; декоративні фонтани; димоходи; диспенсери дезінфікувальних засобів для туалетів; дистилятори; дистиляційні апарати; дистиляційні колони; душі; душові кабіни; електричне устаткування для виготовляння йогурту; електронагрівні килими; жарильні; жарильні для солоду; жарильні пристрої (куховарські); жарові труби для опалювальних котлів; живильники для опалювальних котлів; занурювальні нагрівачі; запальники; запобіжні пристрої для водяних або газових апаратів та труб; затулки димоходів; зволожувачі для радіаторів центрального опалення; змійовики (частини дистилювального, нагрівального чи холодильного устаткування); зольники для печей; зрошувачі (іригаційне обладнання); кавоварки електричні; калорифери; камені з вулканічної лави для барбекю; каміни хатні; канальні печі; киснево-водневі пальники; кишенькові грілки; клапани для регулювання рівня у вмістищах; клапани повітряні для парового опалювального устаткування; ковдри електричні, крім призначених на медичні потреби; колосникові решітки для печей; кондиціонери; кондиціонери для транспортних засобів; крани для труб і трубопроводів; крани змішувальні для водогінних труб; крани; кузні перемісні; куховарське начиння електричне; куховарські апарати та устаткування; кухонні нагрівачі; кухонні печі; кухонні плити; лабораторні пальники; ліхтарі кишенькові електричні; машини для виготовляння морозива; машини для виготовляння рисових тістечок на побутові потреби, електричні; машини і апарати для виробляння льоду; мікрохвильові печі кухонні; мікрохвильові печі на промислові потреби; морозильні; мультиварки; мультипечі; муфти для ніг електронагрівні; нагрівальні апарати для захисту від обледеніння вікон транспортних засобів; нагрівальні елементи; нагрівальні плити; нагрівачі для ванн; нагрівачі для прасок; нагрівачі електричні для годувальних пляшок; нагрівачі повітря; насадки для газових пальників; нитки електронагрівачів; нитки розжарювання для електричних ламп; обертальні пристрої для жарильних рожнів; обігрівальні пластини; обігрівачі (опалювальні апарати); обкурювальні апарати, крім призначених на медичні потреби; обладнання для ванн; обладнання для лазень з гарячим повітрям; одяг електронагрівний; опалювальне водяне устаткування; опалювальне устаткування; опалювальне устаткування для транспортних засобів; опалювальні апарати електричні; опалювальні апарати на твердому, рідкому або газовому паливі; опалювальні котли; опори для випалювальних печей; освітлювальні апарати світлодіодні (LED); осушувачі повітря; охолоджувальні баки для печей; охолоджувачі електричні; очищальне устаткування для стічної води; пальники; пальники для знищування бактерій; пальники для ламп; пальники рідкого палива; пароварки електричні; парові котли, крім частин машин; парогенератори, крім частин машин; пастеризатори; перемісні кабіни для турецьких лазень; перколятори кавові електричні; печі стоматологічні; печі, крім призначених для лабораторного використання; підігрівачі тарілок; пісуари (санітарно-технічне обладдя); подушки електронагрівні, крім призначених на медичні потреби; поливальне устаткування автоматичне; поливальні машини на сільськогосподарські потреби; преси для тортильї електричні; прилавки-вітрини з підігрівом; прилади і устаткування для охолоджування; пристрої для готування шоколадного фондю електричні; пристрої для нагрівання клею; прокладки для водогінних кранів; протибризкові насадки на крани; радіатори (обігрівальні); радіатори електричні; радіатори центрального опалення; раковини (водогінні); рафінувальні дистиляційні колони; регенератори тепла; регулювальні пристрої для водяного або газового устаткування та труб; регулювальні та запобіжні пристрої для водогінних апаратів; регулювальні та запобіжні пристрої для газових апаратів; регулювальні та запобіжні пристрої для газопроводів; регулятори тяги

(опалювання); рефрижератори; холодильники; рожни для гриль-жаровень; розжарювальні пальники; розширні посудини для систем центрального опалення; санітарно-технічні апарати і устаткування; світиві номери будинків; світлорозсіювачі; сидіння на унітази; сидячі ванни; сміттєспалювачі; сонячні печі; сонячні термальні колектори (нагрівання); спиртові пальники; стерилізатори; стерилізатори води; стерилізатори повітря; стерильні камери (санітарно-технічне устаткування); структурні плити для печей; каркаси металеві для печей; сушарки для білизни електричні; сушарки для тютюну; сушарки для фруктів; сушильні апарати і устаткування; теплові насоси; теплові пістолети; теплообмінники, крім частин машин; термостатичні клапани (частини теплового устаткування); тостери; труби (частини санітарно-технічного устаткування); водогінні труби для санітарно-технічного устаткування; труби котлів для опалювального устаткування; туалети (водоспускні); туалети перемісні; умивальники (частини санітарно-технічного устаткування); унітази для туалетів; устаткування автоматичне для транспортування золи; устаткування для ванн; устаткування для виробляння пари; устаткування для готування їжі за технологією су-від, електричне; устаткування для знесолювання морської води; устаткування для кондиціювання повітря; устаткування для охолоджування води; устаткування для охолоджування молока; устаткування для охолоджування рідин; устаткування для охолоджування тютюну; устаткування для розподіляння води; устаткування для саун; устаткування для фільтрування повітря; устаткування для хлорування води басейнів для плавання; факели; факельні труби для використання у нафтовій промисловості; фари для автомобілів; фари для транспортних засобів; фасонна футерівка для печей; фени; фільтри для кондиціювання повітря; фільтри для питної води; фонтани; фрикційні запальники для запалювання газу; фритюрниці електричні; футерівка з вогнетривкої глини для печей; хлібопекарське устаткування; хлібопекарські машини; хлібопекарські печі; холодильні апарати і машини; холодильні вмістини; холодильні камери; холодильні прилавки-вітрини; холодильні пристрої; холодильні шафи; чайники електричні; шафи для вина електричні; шкарпетки електронагрівні.

Кл. 19: Азбестові будівельні розчини; азбестоцемент; акваріуми (конструкції); алебастр; альтанки (конструкції) неметалеві; армувальні матеріали неметалеві будівельні; асфальт; асфальтові дорожні покриття; бакени неметалеві несвітиві; балюстради неметалеві; бараки (тимчасові споруди); бар'єри дорожні неметалеві; басейни для плавання (конструкції) неметалеві; бетон; бетонні будівельні елементи; бітуми; бітумні матеріали будівельні; бітумні покриття для покрівель; бітумований папір будівельний; бордюри ландшафтні пластмасові; броньовані двері неметалеві; броньові покриття неметалеві; бруси неметалеві; балки неметалеві; будівельний камінь; будівельний папір; будівельні конструкції неметалеві; будівельні конструкції перемісні неметалеві; будівельні матеріали неметалеві; конструкційні матеріали неметалеві; бутовий камінь; ванни пташині (конструкції) неметалеві; вапно; вапняк; вапняковий камінь; вапняковий мергель; вироби муровані з каменю; вичавки цукрової тростини загломеровані (будівельні матеріали); вікна неметалеві; віконниці неметалеві; віконні рами неметалеві; вініловий сайдинг; вітражі; вмістища муровані; вогнетривка цегла; вогнетривкі конструкційні матеріали неметалеві; вогнетривкі цементні покриття; водогінні труби неметалеві; водостічні жолоби неметалеві для покрівель; водостічні труби неметалеві; вольєри пташині (конструкції) неметалеві; ворота неметалеві; вуличні водостічні жолоби неметалеві; в'яжучі матеріали для ремонтування доріг; в'яжучі речовини для виготовляння пресованої цегли; геотекстиль; гіпс (будівельний матеріал); глина вогнетривка; шамот (вогнетривкий матеріал); глина цегельна; глина; гончарна глина; гравій; гравій для акваріумів; граніт; ґратчасті конструкції неметалеві; ґрати неметалеві; гумові опори для сейсмічної ізоляції будівель; дахові крокви; дахові покриття неметалеві; двері неметалеві; дверні панелі неметалеві; дверні рами неметалеві; дверні коробки неметалеві; двостулкові двері неметалеві; декоративні планки неметалеві будівельні; декоративні планки неметалеві для карнизів; деревина для виготовляння бочок; деревина для виготовляння побутового начиння; деревина, напівоброблена; дерев'яний шпон; дерев'яні підлогові дошки; дерев'яні покрівельні панелі; дефлектори димарів неметалеві; димарі неметалеві; димові труби неметалеві; дорожні плити неметалеві; дорожні покриття дерев'яні; дорожні покриття неметалеві; доточки димарів неметалеві; дранки дерев'яні; дренажні труби неметалеві; жалюзі неметалеві; жолобчаста черепиця неметалева; залізничні шпали неметалеві; збірні будинки (комплекти) неметалеві; знаки дорожні несвітиві та немеханічні неметалеві; знаки несвітиві та немеханічні неметалеві; зовнішні заслони неметалеві та нетекстильні; кабіни неметалеві для переодягання; кабіни неметалеві для фарбування пульверизатором; кабіни телефонні неметалеві; камінь; кам'яновугільна смола; каркаси неметалеві будівельні; каркаси неметалеві для теплиць; карнизи неметалеві; картон будівельний; картон з деревинної маси будівельний; кварц; керамічні труби; кесони для будівельних робіт під водою; клапани дренажних труб, крім металевих або пластмасових; клапани, крім металевих або пластмасових, для водогінних труб; клінкерний баласт; ковзанки (конструкції) неметалеві; ковпаки неметалеві на димарі; колони неметалеві будівельні; конструкції неметалеві для паркування велосипедів; корок агломерований будівельний; крейда необроблена; кремнезем (кварц); кришки неметалеві оглядових колодязів; кришталь гірський; кронштейни неметалеві будівельні; ксилоліт; курники неметалеві; кутики неметалеві; ливарні форми неметалеві; лісоматеріали будівельні; лісоматеріали оброблені; лісоматеріали розпиляні; магнезійний цемент; макадам (щебінь); мармур; матеріали для будування і покривання доріг; матеріали для внутрішнього облицювання неметалеві будівельні; матеріали для внутрішнього облицювання стін неметалеві будівельні; матеріали для зовнішнього облицювання неметалеві будівельні; матеріали для зовнішнього облицювання стін неметалеві будівельні; матеріали для покривання доріг; меморіальні плити

неметалеві; мозаїка будівельна; надгробки неметалеві; надгробні камені; надгробні пам'ятники неметалеві; надгробні плити неметалеві; надгробні стели неметалеві; накладки для гідроізоляції неметалеві будівельні; напірні труби неметалеві; настили неметалеві; обшивки панельні стінні неметалеві; огорожі неметалеві; огорожі неметалеві для могил; олівін будівельний; опалубки неметалеві для бетону; очерет будівельний; пам'ятники неметалеві; панелі будівельні неметалеві; паркет; паркетні дошки; патрубки неметалеві; переділки неметалеві; перемички дверні або віконні неметалеві; пиломатеріали (для теслярських робіт); піддашки (конструкції) неметалеві; підлоги неметалеві; підпори неметалеві; пісок для акваріумів; пісок, крім формувального; піщаник будівельний; плавучі причали неметалеві для швартування суден; планки дерев'яні будівельні; платформи збірні неметалеві; платформи неметалеві для запускання ракет; плити будівельні неметалеві; плити та смуги з синтетичних матеріалів для розмічання доріг; плитка неметалева будівельна; плитка підлогова неметалева; плиткове підлогове покриття неметалеве; повсть будівельна; погруддя з каменю, бетону або мармуру; поздовжні балки (частини сходів) неметалеві; покриття (будівельні матеріали); покрівельна черепиця неметалева; покрівельний гонт; покрівельний шифер; покрівельні матеріали неметалеві; покрівельні накладки неметалеві для гідроізоляції; покрівлі неметалеві з вмонтованими фотоелектричними елементами; полиці неметалеві для камінів; поперечки неметалеві; пороги дверні неметалеві; порфір (камінь); поштові скриньки муровані; просмолені смуги будівельні; просмолювальні матеріали будівельні; риштовання неметалеві; розчини будівельні; рундуки ярмаркові; свинарники неметалеві; світиві дорожні плити; сигнальні панелі несвітиві, немеханічні, неметалеві; силосні бункери неметалеві; сідала пташині; сітка штукатурна неметалева; сітки протикомахові неметалеві; склепи неметалеві; скло алебастрове; скло безпечне; скло будівельне; скло віконне будівельне; скло віконне, крім скла для вікон транспортних засобів; скло гранульоване для розмічання доріг; скло емальоване будівельне; скло ізоляційне будівельне; скло листове (віконне) будівельне; сланець; сланцевий порошок; смола; срібломіcткий пісок; статуї з каменю, бетону або мармуру; стелини неметалеві; стійла неметалеві; стінна плитка неметалева; стовпи неметалеві; стовпи неметалеві для ліній електропередач; опори неметалеві для ліній електропередач; стулкові вікна неметалеві; стулкові двері неметалеві; сходи неметалеві; сходинки (щаблі) неметалеві; таблички неметалеві для надгробних каменів; твори мистецтва з каменю, бетону або мармуру; телеграфні стовпи неметалеві; теплиці перемісні неметалеві; теракота (будівельний матеріал); трампліни для стрибків у воду неметалеві; труби жорсткі неметалеві будівельні; труби неметалеві для вентиляційного і кондиціювального устаткування; тумби неметалеві для оголошень; тумби неметалеві для швартування; турнікети неметалеві; туф; фанера клеєна; фанерна деревина; фігурки (статуетки) з каменю, бетону або мармуру; флагштоки (конструкції) неметалеві; формівна деревина; цегла; цемент для доменних печей; цемент для печей; цемент; цементні плити; цементні стовпи; частоколи неметалеві; шифер; шлак (будівельний матеріал); шлакоблоки; клінкерна цегла; шпунтові палі неметалеві; штукатурка; штучний камінь; щогли (опори) неметалеві.

Кл. 35: Адміністративна допомога щодо запрошень до участі у тендерних процедурах; адміністративна допомога щодо запитів про подання комерційних пропозицій; адміністративне оброблення замовлень на купівлю; адміністрування програм лояльності для клієнтів; адміністрування програм лояльності для постійних клієнтів авіакомпаній; аналізування собівартості; аудит підприємницької діяльності; аудит фінансовий; аукціонний продаж; аутсорсингове адміністративне керування для компаній; бухгалтерський облік; ведення бухгалтерських книг; веб-індексування на комерційні або рекламні потреби; ведення переговорів щодо укладання угод у сфері підприємницької діяльності для інших; вивчання ринку; визначання громадської думки; демонстрування товарів; довідкові послуги у сфері підприємницької діяльності; допомога в керуванні підприємницькою діяльністю; допомога у комерційному або промисловому керуванні; дорадчі послуги для керування підприємницькою діяльністю; досліджування щодо підприємницької діяльності; економічне прогнозування; забезпечування інформацією в сфері підприємницької діяльності за допомогою веб-сайтів; збирання інформації у комп'ютерні бази даних; збирання статистичних даних; інформування щодо підприємницької діяльності; керування діяльністю щодо програм з відшкодовування витрат для інших; керування підприємницькою діяльністю в перехідний період; комерційне інформування та поради для споживачів у виборі товарів і послуг; комерційне керування ліцензуванням товарів і послуг для інших; комп'ютеризоване ведення справ; консультування з керування персоналом; консультування з керування підприємницькою діяльністю; консультування з комунікаційних стратегій щодо рекламування; консультування з комунікаційної стратегії щодо зв'язків з громадськістю; консультування з організовування підприємницької діяльності; маркетинг; маркетинг у рамках робіт з видання програмного забезпечення; маркетинг цільовий; маркетингові досліджування; надавання інформації щодо комерційних та ділових контактів; надавання онлайнових торговельних майданчиків для покупців та продавців товарів і послуг; організовування виставок на комерційні або рекламні потреби; організовування показів мод на рекламні потреби; організовування ярмарків на комерційні або рекламні потреби; оформляння вітрин; поради щодо організовування і керування підприємницькою діяльністю; посередницькі послуги у сфері підприємницької діяльності щодо підбору потенційних приватних інвесторів для підприємців, які потребують фінансування; послуги агентств комерційного інформування; послуги експертів з ефективності підприємницької діяльності; послуги з аутсорсингу (допомога у сфері підприємницької діяльності); послуги з керування підприємницькими проектами для об'єктів будівництва; послуги з комерційного посередництва; послуги з конкурентного розвідування ринку; послуги з макетування на рекламні потреби; послу-

ги з розвідування ринку; послуги закупівельні для інших (закуповування товарів та послуг для інших підприємств); послуги імпортно-експортних агентств; послуги рекламних агентств; пошук спонсорів; пошукова оптимізація для сприяння продажам; представляння товарів на засобах інформування з метою роздрібного продажу; прокат рекламних матеріалів; прокат рекламного часу на засобах інформування; прокат торговельних автоматів; прокат торговельних стендів; пряме поштове рекламування; публікування рекламних текстів; радіорекламування; рекламування; рекламування з оплатою переходів на веб-сторінку за рекламним оголошенням; рекламування зовнішнє; рекламування поштою; рекламування через комп'ютерну мережу в режимі он-лайн; розклеювання рекламних плакатів; розповсюджування зразків; розповсюджування рекламних матеріалів; розробляння рекламних матеріалів; розслідування у сфері підприємницької діяльності; складання індексів інформації на комерційні або рекламні потреби; сприяння продажам для інших; сприяння продажам товарів і послуг шляхом спонсорської підтримки спортивних подій; створювання програм щодо замовляння товарів через телерекламу; створювання рекламних фільмів; телевізійне рекламування; телемаркетингові послуги; узгоджування та укладання комерційних угод для третіх сторін; фахове консультування щодо підприємницької діяльності; розміщування в одному місці, в інтересах інших осіб, асортименту товарів 6, 11, 19 класів (крім їх транспортування) та рекламної інформації щодо послуг 35, 37, 39, 40, 42 класів, яке дозволяє покупцям зручно оглядати та купувати товари і замовляти послуги, в тому числі: у торгових мережах, магазинах оптової та роздрібної торгівлі, через каталоги цих товарів шляхом поштового замовлення або з веб-сторінок і через глобальну мережу Інтернет.

Кл. 37: Асфальтування; брукування доріг; будівельні роботи у суднобудуванні; будування хвилерізів; будування ярмаркових рундуків та крамниць; буріння глибоких нафтових або газових свердловин; буріння свердловин; встановлювання дверей і вікон; встановлювання і ремонтування вантажних підіймачів; встановлювання і ремонтування ліфтів; встановлювання і ремонтування електроприладів; встановлювання і ремонтування іригаційних пристроїв; встановлювання і ремонтування опалювального обладнання; встановлювання і ремонтування охоронної сигналізації; встановлювання і ремонтування печей; встановлювання і ремонтування пожежної сигналізації; встановлювання і ремонтування пристроїв для кондиціонування повітря; встановлювання і ремонтування телефонів; встановлювання і ремонтування холодильного обладнання; встановлювання кухонного обладнання; встановлювання риштовань; герметизація будівель; гідроізолювання (будівництво); знесення будівель; ізолювання будівель; інформування щодо ремонтування; інформування щодо споруджування; консультування щодо споруджування; малярні роботи внутрішні і зовнішні; мурування кам'яне; мурування цегляне; наглядання за споруджуванням будівель; очищання димоходів; підводне ремонтування; підводне споруджування; повторне лудіння; покрівельні послуги; прокат споруджувального обладнання; прокладання кабелів; протикорозійне оброблювання; ремонтування електропередавальних ліній; ремонтування насосів; споруджування заводів, фабрик; споруджування і ремонтування складів; споруджування і технічне обслуговування трубопроводів; споруджування портів; споруджування; споруджування житлових і нежитлових будівель; стерилізування медичних інструментів; теслярські послуги; технічне обслуговування басейнів; технічне обслуговування і ремонтування кімнат-сейфів; технічне обслуговування і ремонтування сейфів; трубопровідні слюсарно-технічні роботи; монтаж водопровідних мереж; усування завад в електричному устаткованні; фарбування або ремонтування знаків; чищення будівель (внутрішнє); чищення будівель (зовнішніх поверхонь); чищення вікон; чищення і ремонтування бойлерів; чищення піском; шпалерні роботи; штукатурні роботи.

Кл. 39: Водопостачання; доставляння товарів; доставляння товарів поштою на замовлення; обгортання товарів; пакування товарів; послуги кур'єрів (доставляння повідомлень або товарів); прокат камер для заморожених харчів; прокат холодильників; прокат морозильних камер; розвантажування вантажів; розподіляння води; транспортування трубопроводами; упаковування подарунків.

Кл. 40: Абразивне оброблювання; виробляння енергії; гальванізування; гальванопокривання; гравіювання; дезактивація небезпечних матеріалів; дезодорування повітря; заморожування харчових продуктів; зварювання та нанесення покриттів у котельному виробництві; золочення; золочення гальванічне; зрубування і розпилювання деревини; інформування щодо оброблювання матеріалів; кадміювання; ковальські роботи; лазерне розмічання; ламінування; лиття металів; лудіння; млинарство; намагнічування; нікелювання; оброблювання води; оброблювання деревини; оброблювання кіноплівок; оброблювання металів; оброблювання остаточне; освіжування повітря; очищання повітря; паяння; пиляння матеріалів; покривання металами; полірування абразивами; послуги з кріоконсервації; послуги з піскоструминного оброблювання; послуги з рафінування; послуги зі зварювання; прокат бойлерів; прокат генераторів; прокат пристроїв для кондиціонування повітря; прокат пристроїв для опалювання приміщень; складальні роботи на замовлення; сріблення; стругання матеріалів; термооброблювання металів; тонування скла автомобілів; тонування шибок покривами; фотогравіювання; фрезерування; хромування; шліфування; шліфування оптичного скла.

Кл. 42: Аналізування води; архітектурне консультування; архітектурні послуги; будівельне проектування; випробовування матеріалів; геологічне експертування; геологічне розвідування; дизайн інтер'єру; дизайн паковання; досліджування в геології; досліджування в техніці; досліджування в хімії; досліджування і розробляння нових товарів для інших; досліджування у механіці; досліджування у сфері захисту навколишнього середовища; досліджування у фізиці; енергоаудит; інжиніринг; калібрування (вимірювання); консультування у сфері енергозбере-

ження; контролювання якості; надавання наукової інформації, порад, консультацій щодо зменшування викидів вуглекислого газу; наукові дослідження; науково-технічне експертування; оцінювання якості лісу на пні; підводне досліджування; планування розвитку міст; послуги наукових лабораторій; послуги фахівців з хімії; проведення досліджень технічних проектів; проектування інтер'єру; промисловий дизайн; розвідування нафти; розробляння технічної документації; технологічне консультування; топографічне знімання; художнє оформляння (промисловий дизайн); художній дизайн.

---

(111) **281238** **(210)** **m 2018 17192**
(151) **25.08.2020** **(220)** **23.07.2018**
(181) **23.07.2028**
(732) **Товариство з обмеженою відповідальністю "СКАЙ ФЛОУ";**
вул. Петра Калнишевського, 7, оф. 977, м. Київ, 04201 (UA)

(540)

SKYFLOW

(511)

Кл. 6: Альтанки (конструкції) металеві; алюмінієва фольга; алюмінієвий дріт; алюміній; анкери; анкерні плити; антифрикційний метал; армувальні матеріали металеві будівельні; армувальні матеріали металеві для бетону; армувальні матеріали металеві для труб; армувальні матеріали металеві для тягових пасів; бакени металеві несвітиві; балки металеві; бруси металеві; балони (вмістини металеві) для стисненого газу або скрапленого повітря; балюстради металеві; бар'єри дорожні металеві; барила металеві; басейни для плавання (конструкції) металеві; берилій; білий метал; блюми (металургія); болти з вушком; гвинти з кільцем; болти металеві; бочки металеві; бочки металеві для швартування; браслети ідентифікаційні металеві; бронза; броньовані двері металеві; броньові покриття металеві; будівельна фурнітура металева; будівельні конструкції металеві; будівельні конструкції перемісні металеві; будівельні матеріали металеві; бункери металеві немеханічні; ванадій; ванни пташині (конструкції) металеві; вантажні піддони металеві; вивіски металеві; вироби металеві дрібні; вікна металеві; віконниці металеві; віконні засувки металеві; віконні рами металеві; віконні стопори металеві; віконні шпінгалети металеві; вішалки металеві для сумок; вмістини для дренажу олій та масел металеві; вмістини металеві для зберігання кислот; вмістини металеві для пакування; вмістини металеві для скрапленого палива; вмістини металеві для стисненого газу або скрапленого повітря; вмістища металеві; резервуари металеві; вогнетривкі конструкційні матеріали металеві; водогінні труби металеві; водостічні жолоби металеві для покрівель; водостічні труби металеві; вольєри пташині (конструкції) металеві; вольфрам; ворота металеві; втулки (металеві вироби); вуличні водостічні жолоби металеві; гайки металеві; гаки (металеві вироби); гаки металеві для покрівельного шиферу; галеніт (руда); гафній; гачки для одягу металеві; гачки металеві вішалок для одягу; гачки металеві для казанів; гвинти металеві; гвинтові накривки металеві для пляшок; германій; ґрати металеві; ґратчасті конструкції металеві; ґрати металеві для камінів; губки лещат металеві; дахові покриття металеві; двері металеві; дверні дзвоники металеві неелектричні; дверні молотки металеві; дверні панелі металеві; дверні рами металеві; дверні коробки металеві; дверні ручки металеві; дверні стопори металеві; дверні шпінгалети металеві; двостулкові двері металеві; декоративні планки металеві будівельні; декоративні планки металеві для карнизів; дефлектори димарів металеві; дзвони; дзвоники для тварин; димарі металеві; димові труби металеві; диспенсери для мішків для собачих відходів стаціонарні металеві; диспенсери рушників стаціонарні металеві; дорожні плити металеві; дорожні покриття металеві; драбини металеві; дренажні труби металеві; дріт із звичайних металів; дріт із сплавів звичайних металів, крім плавкого дроту; дріт металевий для паяння; дротяне полотно; дротяна сітка; емблеми металеві для транспортних засобів; етикетки металеві; ємності металеві для замішування вапняного розчину; жалюзі металеві; жерсть біла; жолобчаста черепиця металева; заглушки металеві; заклепки металеві; закупорювальні ковпачки металеві; залізний дріт; залізничні стрілочні переводи; залізничні шпали металеві; залізні руди; залізні смуги; залізні обручі; залізо, необроблене або напівоброблене; замки металеві для сумок; замки металеві для транспортних засобів; замки металеві, крім електричних; замки навісні; замки пружинні; запобіжні ланцюги металеві; застібки для коробок металеві; засуви плоскі; засувки замкові; засувки металеві для дверей; затискачі для коліс (башмаки для блокування); затискачі металеві (скоби); затискачі металеві для кабелів і труб; затискачі металеві для пакетів; захисні огорожі для дерев металеві; захищені ящики для зберігання грошей; збірні будинки (комплекти) металеві; звичайні метали, необроблені або напівоброблені; з'єднувальні деталі для труб металеві; з'єднувачі металеві для ланцюгів; з'єднувачі металеві для тягових пасів; з'єднувачі металеві неелектричні для тросів; зливки звичайних металів; знаки дорожні несвітиві та немеханічні металеві; знаки несвітиві та немеханічні, металеві; зовнішні заслони металеві; золотий припій; ідентифікаційні таблички металеві; таблички з іменами металеві; індій; кабіни металеві для переодягання; кабіни металеві для фарбування пульверизатором; кабіни телефонні металеві; кадмій; канати металеві; каністри металеві; каркаси металеві будівельні; каркаси металеві для теплиць; карнизи металеві; кермети; кігті, шипи металеві на взуття (для лазіння); кілки металеві; кілки металеві для взуття; кілки металеві для наметів; кільця насадні металеві; кільця насадні металеві для держаків; кільця металеві; кільця стопорні металеві; клапани дренажних труб металеві; клапани металеві для водогінних труб; клапани металеві, крім частин машин; клітки металеві для диких тварин; ключі металеві; клямки металеві; кобальт необроблений; ковадла; ковадла (перемісні); ковані залізні вироби для вікон; ковані

залізні вироби для дверей; ковзанки (конструкції) металеві; ковпаки металеві на димарі; ковпачки для пляшок металеві; кокілі (ливарні); колектори металеві для трубопроводів; коліна для труб металеві; коліщата металеві для ліжок; коліщата металеві для меблів; колони металеві будівельні; колючий дріт; консервні банки металеві; конструкції металеві для паркування велосипедів; контейнери металеві (для зберігання, перевезення); контррейки залізничні металеві; коробки із звичайних металів; коробки металеві для ручних інструментів порожні; котушки металеві немеханічні для гнучких шлангів; кошики металеві; крани для бочок металеві; кременистий чавун; кришки металеві для вмістин; кришки металеві для пляшок; застібки металеві для пляшок; кришки металеві оглядових колодязів; кріпильні гвинти металеві для тросів; кронштейни металеві будівельні; кронштейни металеві для меблів; кульки сталеві; курники металеві; кутики металеві; ланцюги для худоби; ланцюги металеві; латунь, необроблена або напівоброблена; ливарні форми металеві; лимоніт; листи і плити металеві; литво сталеве; літери і цифри із звичайних металів, крім друкарських; магній; марганець; мастильні ніпелі; матеріали для внутрішнього облицювання металеві будівельні; матеріали для внутрішнього облицювання стін металеві будівельні; матеріали для зовнішнього облицювання металеві будівельні; матеріали для зовнішнього облицювання стін металеві будівельні; матеріали металеві для залізничних колій; матеріали металеві для рейкових колій фунікулерів; меморіальні плити металеві; металеві сляби; метали у формі порошку; метали у формі фольги або порошку для 3D-принтерів; мідний дріт неізольований; мідні кільця; мідь, необроблена або напівоброблена; молібден; муфти для труб металеві; надгробки металеві; надгробні пам'ятники з бронзи; надгробні пам'ятники металеві; надгробні плити металеві; надгробні стели металеві; накладки для гідроізоляції металеві будівельні; накладки стикові (рейкові); наконечники металеві для канатів; наконечники металеві для тростин; намотувальні котки металеві немеханічні для гнучких труб; напірні труби металеві; наручники; насадки металеві; настили металеві; натяжні ланки; нейзильбер; нитки металеві для підв'язування; нікель; ніобій; номери будинків металеві несвітиві; обв'язки металеві; обв'язки металеві для снопів; обмежувачі навантажування для залізничних вагонів металеві; обручі металеві на барила; обсадні труби металеві для нафтових свердловин; обшивки панельні стінні металеві; огорожі металеві; огорожі металеві для могил; олово; опаковання з жерсті білої; опалубки металеві для бетону; опори металеві; опори металеві для ліній електропередач; стовпи металеві для ліній електропередач; ошурки металеві; пам'ятники металеві; панелі будівельні металеві; пастки для диких тварин; патрубки металеві; перев'язувальні нитки металеві на сільськогосподарські потреби; переділки металеві; перемички дверні або віконні металеві; піддашки (конструкції) металеві; піддони для перевезення вантажів металеві; піддони для переміщування вантажів металеві; підковні цвяхи; підлоги металеві; підноси металеві; підпірки металеві для рослин або дерев; підпори металеві; підставки металеві під бочки; підставки під дрова у камінах (залізні підставки); пірофорні метали; плавучі контейнери металеві; плавучі причали металеві для швартування суден; платформи збірні металеві; платформи металеві для запускання ракет; плити будівельні металеві; плитка металева будівельна; плитка підлогова металева; плиткове підлогове покриття металеве; поворотні круги (рейкові колії); погруддя із звичайних металів; поздовжні балки (частини сходів) металеві; покрівельна черепиця металева; покрівельні матеріали металеві; покрівельні накладки для гідроізоляції металеві; покрівлі металеві з вмонтованими фотоелектричними елементами; полиці металеві для камінів; поперечки металеві; пороги дверні металеві; поручні металеві для ванної кімнати; посріблені сплави олова; поштові скриньки металеві; придверні скребки для взуття; пристосування для натягування дроту (натяжні ланки); пристосування для натягування металевих стрічок (натяжні ланки); пристосування для натягування сталевих стрічок (натяжні ланки); пристосування металеві для натягування пасів; пристрої для відчиняння вікон неелектричні; пристрої для відчиняння дверей неелектричні; пристрої для зачиняння вікон неелектричні; пристрої для зачиняння дверей неелектричні; пристрої металеві для відлякування птахів, що приводяться в дію вітром; пробки металеві; прокладки регулювальні металеві; пружини (металеві вироби); прутки металеві для зварювання; прутки металеві для паяння і зварювання твердими припоями; прутки металеві для паяння твердими припоями; рами металеві будівельні; рампи для використання з транспортними засобами металеві; реєстраційні таблички металеві; номерні таблички металеві; рейки металеві; решітки металеві; риштовання металеві; рогаті ковадла; рознімні кільця із звичайних металів для ключів; розп'яття із звичайних металів, крім ювелірних виробів; ролики для віконних рам; роликові заслони сталеві; руди металів; ручки-кнопки металеві; свинарники металеві; свинець, необроблений або напівоброблений; свинцеві пломби; сейфи (металеві або неметалеві); сейфи електронні; сигнальні панелі несвітиві, немеханічні, металеві; силосні бункери металеві; сітка штукатурна металева; сітки протикомахові металеві; скельні гаки металеві; склепи металеві; скоби із звичайних металів (металеві вироби); скоби металеві для переміщування вантажів; скрині металеві; ящики металеві; скрині металеві для ручних інструментів порожні; смуги металеві для переміщування вантажів; паси металеві для переміщування вантажів; сопла металеві; сплави звичайних металів; срібний припій; сталевий дріт; сталеві будівельні конструкції; сталеві листи; сталеві смуги; сталеві обручі; сталеві труби; сталеві щогли; сталь легована; сталь, необроблена або напівоброблена; станіоль; статуї із звичайних металів; стелини металеві; стійла металеві; стільці-стрем'янки металеві; стінна плитка металева; стінні заглушки металеві; стовпи металеві; стопори металеві; стрем'янки (драбини) металеві; стрижні для засувів металеві; стрижні для металевих поручнів; стрижні з гарячекатаної сталі; стрижні з очищеного металу; стрижні з полірованого та протягнутого металу; стрижні зі сталі зі світлою поверхнею; стрічки

металеві для обгортання або перев'язування; стропи металеві для переміщування вантажів; стулкові вікна металеві; стулкові двері металеві; суднові пасажирські трапи перемісні металеві; сходи металеві; сходинки (щаблі) металеві; таблички металеві для надгробних каменів; тантал (метал); тверді припої; твори мистецтва з бронзи; твори мистецтва із звичайних металів; телеграфні стовпи металеві; теплиці перемісні металеві; титан; томпак; трампліни для стрибків у воду металеві; троси для тельферів; троси металеві; троси сталеві; труби металеві; труби металеві для вентиляційного і кондиціювального устаткування; труби металеві для систем центрального опалення; трубчасті конструкції металеві; тумби металеві для оголошень; тумби металеві для швартування; турнікети металеві; тюбінги металеві; феровольфрам; феромолібден; феротитан; ферохром; фігурки (статуетки) із звичайних металів; фітинги металеві для трубопроводів стисненого повітря; флагштоки (конструкції) металеві; флагштоки для прапорів ручні металеві; фланці металеві (хомути); флюгери металеві; фольга металева для обгортання і пакування; форми металеві для льоду; фурнітура дверна металева; фурнітура меблева металева; фурнітура металева для вікон; фурнітура металева для ліжок; фурнітура металева для трун; ходові ролики металеві для розсувних дверей; хомути металеві для кріплення труб; хром; хромові руди; цвяхи; цвяхи оббивні; цвяхи без головок; цинк; цирконій; чавун, необроблений або напівоброблений; чани металеві; частоколи металеві; шайби металеві; шарніри металеві; шарнірні петлі металеві; шківи металеві, крім призначених для машин; шпінгалети для віконних рам; шплінти металеві; шпори; шпунтові палі металеві; штифти (металеві вироби); штифти металеві для взуття; щогли металеві; ящики для зберігання грошей (металеві або неметалеві).

Кл. 11: Автоклави електричні для готування їжі; скороварки електричні для готування їжі; акумулятори пари; акумулятори тепла; апарати гарячого повітря; апарати для дезодорування повітря; апарати для зневоджування харчових відходів; апарати для іонування повітря або води; апарати для охолоджування напоїв; апарати для охолоджування повітря; апарати для очищання газу; апарати для просушування; апарати для смагнення; апарати для смаження кави; апарати для сушіння кормів; апарати для сушіння рук в убиральнях; апарати для фільтрування води; апарати з парою сухою для обличчя (сауни); апарати з функцією нагрівання, охолоджування та розливання напоїв; апарати і машини для очищання повітря; апарати і устаткування для пом'якшування води; апарати та устаткування для освітлювання; апаратура для гідромасажних ванн; бактерицидні лампи для очищання повітря; барбекю (устаткування); бензинові пальники; біде; бойлери для пралень; пральні котли; ванни; ванни на мінеральну воду (посудини); варильні поверхні електричні; вафельниці електричні; велосипедні ліхтарі; вентилятори (кондиціювання повітря); вентилятори (частини кондиціювального устаткування); вентилятори для особистого використання, електричні; вентиляційне (кондиціювальне) устаткування для транспортних засобів; вентиляційне (кондиціювальне) устаткування і апарати; випалювальні печі; випарники; витяжники кухонні; витяжні ковпаки; витяжні ковпаки для лабораторій; відпарювачі для тканин; вмістища для води під тиском; водовирувальні апарати; водогінне устаткування; водозабірні апарати; водонагрівачі; водонагрівачі (апарати); водоочищальне устаткування; водоочищальні апарати і машини; водопостачальне устаткування; водоспускне устаткування; водоспускні бачки для туалетів; газові запальники; газові конденсатори, крім частин машин; газові котли; газові пальники; газоочисники (частини газового устаткування); скрубери (частини газового устаткування); генератори мікробульбашок води для ванн; гідранти; ґноти, пристосовані для гасових плит; горна; грилі; грілки; грілки (металеві); грілки для ніг електричні або неелектричні; грілки для постелі; дезінфікувальні апарати; дезінфікувальні апарати на медичні потреби; дезодорувальні апарати, крім призначених для особистого використання; декоративні фонтани; димоходи; диспенсери дезінфікувальних засобів для туалетів; дистилятори; дистиляційні апарати; дистиляційні колони; душі; душові кабіни; електричне устаткування для виготовляння йогурту; електронагрівні килими; жарильні; жарильні для солоду; жарильні пристрої (куховарські); жарові труби для опалювальних котлів; живильники для опалювальних котлів; занурювальні нагрівачі; запальники; запобіжні пристрої для водяних або газових апаратів та труб; затулки димоходів; зволожувачі для радіаторів центрального опалення; змійовики (частини дистилювального, нагрівального чи холодильного устаткування); зольники для печей; зрошувачі (іригаційне обладнання); кавоварки електричні; калорифери; камені з вулканічної лави для барбекю; каміни хатні; канальні печі; киснево-водневі пальники; кишенькові грілки; клапани для регулювання рівня у вмістищах; клапани повітряні для парового опалювального устаткування; ковдри електричні, крім призначених на медичні потреби; колосникові решітки для печей; кондиціонери; кондиціонери для транспортних засобів; крани для труб і трубопроводів; крани змішувальні для водогінних труб; крани; кузні перемісні; куховарське начиння електричне; куховарські апарати та устаткування; кухонні нагрівачі; кухонні печі; кухонні плити; лабораторні пальники; ліхтарі кишенькові електричні; машини для виготовляння морозива; машини для виготовляння рисових тістечок на побутові потреби, електричні; машини і апарати для виробляння льоду; мікрохвильові печі кухонні; мікрохвильові печі на промислові потреби; морозильні; мультиварки; мультипечі; муфти для ніг електронагрівні; нагрівальні апарати для захисту від обледеніння вікон транспортних засобів; нагрівальні елементи; нагрівальні плити; нагрівачі для ванн; нагрівачі для прасок; нагрівачі електричні для годувальних пляшок; нагрівачі повітря; насадки для газових пальників; нитки електронагрівачів; нитки розжарювання для електричних ламп; обертальні пристрої для жарильних рожнів; обігрівальні пластини; обігрівачі (опалювальні апарати); обкурювальні апарати, крім призначених на медичні потреби; обладнання для ванн; обладнання для лазень з гарячим повітрям; одяг електронагрівний; опалювальне водяне устатко-

вання; опалювальне устаткування; опалювальне устаткування для транспортних засобів; опалювальні апарати електричні; опалювальні апарати на твердому, рідкому або газовому паливі; опалювальні котли; опори для випалювальних печей; освітлювальні апарати світлодіодні (LED); осушувачі повітря; охолоджувальні баки для печей; охолоджувачі електричні; очищальне устаткування для стічної води; пальники; пальники для знищування бактерій; пальники для ламп; пальники рідкого палива; пароварки електричні; парові котли, крім частин машин; парогенератори, крім частин машин; пастеризатори; перемісні кабіни для турецьких лазень; перколятори кавові електричні; печі стоматологічні; печі, крім призначених для лабораторного використання; підігрівачі тарілок; пісуари (санітарно-технічне обладдя); подушки електронагрівні, крім призначених на медичні потреби; поливальне устаткування автоматичне; поливальні машини на сільськогосподарські потреби; преси для тортильї електричні; прилавки-вітрини з підігрівом; прилади і устаткування для охолоджування; пристрої для готування шоколадного фондю електричні; пристрої для нагрівання клею; прокладки для водогінних кранів; протибризкові насадки на крани; радіатори (обігрівальні); радіатори електричні; радіатори центрального опалення; раковини (водогінні); рафінувальні дистиляційні колони; регенератори тепла; регулювальні пристрої для водяного або газового устаткування та труб; регулювальні та запобіжні пристрої для водогінних апаратів; регулювальні та запобіжні пристрої для газових апаратів; регулювальні та запобіжні пристрої для газопроводів; регулятори тяги (опалювання); рефрижератори; холодильники; рожни для гриль-жаровень; розжарювальні пальники; розширні посудини для систем центрального опалення; санітарно-технічні апарати і устаткування; світиві номери будинків; світлорозсіювачі; сидіння на унітази; сидячі ванни; сміттєспалювачі; сонячні печі; сонячні термальні колектори (нагрівання); спиртові пальники; стерилізатори; стерилізатори води; стерилізатори повітря; стерильні камери (санітарно-технічне устаткування); структурні плити для печей; каркаси металеві для печей; сушарки для білизни електричні; сушарки для тютюну; сушарки для фруктів; сушильні апарати; сушильні апарати і устаткування; теплові насоси; теплові пістолети; теплообмінники, крім частин машин; термостатичні клапани (частини теплового устаткування); тостери; труби (частини санітарно-технічного устаткування); водогінні труби для санітарно-технічного устаткування; труби котлів для опалювального устаткування; туалети (водоспускні); туалети перемісні; умивальники (частини санітарно-технічного устаткування); унітази для туалетів; устаткування автоматичне для транспортування золи; устаткування для ванн; устаткування для виробляння пари; устаткування для готування їжі за технологією су-від, електричне; устаткування для знесолювання морської води; устаткування для кондиціювання повітря; устаткування для охолоджування води; устаткування для охолоджування молока; устаткування для охолоджування рідин; устаткування для охолоджування тютюну; устаткування для розподілення води; устаткування для саун; устаткування для фільтрування повітря; устаткування для хлорування води басейнів для плавання; устаткування і машини для охолоджування; факели; факельні труби для використання у нафтовій промисловості; фари для автомобілів; фари для транспортних засобів; фасонна футерівка для печей; фени; фільтри для кондиціювання повітря; фільтри для питної води; фонтани; фрикційні запальники для запалювання газу; фритюрниці електричні; футерівка з вогнетривкої глини для печей; хлібопекарське устаткування; хлібопекарські машини; хлібопекарські печі; холодильні апарати і машини; холодильні вмістини; холодильні камери; холодильні прилавки-вітрини; холодильні пристрої і устаткування; холодильні шафи; чайники електричні; шафи для вина електричні; шкарпетки електронагрівні.

Кл. 19: Азбестові будівельні розчини; азбестоцемент; акваріуми (конструкції); алебастр; альтанки (конструкції) неметалеві; армувальні матеріали неметалеві будівельні; асфальт; асфальтові дорожні покриття; бакени неметалеві несвітиві; балюстради неметалеві; бараки (тимчасові споруди); бар'єри дорожні неметалеві; басейни для плавання (конструкції) неметалеві; бетон; бетонні будівельні елементи; бітуми; бітумні матеріали будівельні; бітумні покриття для покрівель; бітумований папір будівельний; бордюри ландшафтні пластмасові; броньовані двері неметалеві; броньові покриття неметалеві; бруси неметалеві; балки неметалеві; будівельний камінь; будівельний папір; будівельні конструкції неметалеві; будівельні конструкції перемісні неметалеві; будівельні матеріали неметалеві; конструкційні матеріали неметалеві; бутовий камінь; ванни пташині (конструкції) неметалеві; вапно; вапняк; вапняковий камінь; вапняковий мергель; вироби муровані з каменю; вичавки цукрової тростини загломеровані (будівельні матеріали); вікна неметалеві; віконниці неметалеві; віконні рами неметалеві; вініловий сайдинг; вітражі; вмістища муровані; вогнетривка цегла; вогнетривкі конструкційні матеріали неметалеві; вогнетривкі цементні покриття; водогінні труби неметалеві; водостічні жолоби неметалеві для покрівель; водостічні труби неметалеві; вольєри пташині (конструкції) неметалеві; ворота неметалеві; вуличні водостічні жолоби неметалеві; в'яжучі матеріали для ремонтування доріг; в'яжучі речовини для виготовляння пресованої цегли; геотекстиль; гіпс (будівельний матеріал); глина вогнетривка; шамот (вогнетривкий матеріал); глина цегельна; глина; гончарна глина; гравій; гравій для акваріумів; граніт; ґратчасті конструкції неметалеві; ґрати неметалеві; гумові опори для сейсмічної ізоляції будівель; дахові крокви; дахові покриття неметалеві; двері неметалеві; дверні панелі неметалеві; дверні рами неметалеві; дверні коробки неметалеві; двостулкові двері неметалеві; декоративні планки неметалеві будівельні; декоративні планки неметалеві для карнизів; деревина для виготовляння бочок; деревина для виготовляння побутового начиння; деревина, напівоброблена; дерев'яний шпон; дерев'яні підлогові дошки; дерев'яні покрівельні панелі; дефлектори димарів неметалеві; димарі неметалеві; димові труби неметалеві; дорожні плити неметалеві; дорожні покриття дерев'яні; дорожні покриття неметалеві; доточки димарів неметалеві;

дранки дерев'яні; дренажні труби неметалеві; жалюзі неметалеві; жолобчаста черепиця неметалева; залізничні шпали неметалеві; збірні будинки (комплекти) неметалеві; знаки дорожні несвітиві та немеханічні неметалеві; знаки несвітиві та немеханічні неметалеві; зовнішні заслони неметалеві та нетекстильні; кабіни неметалеві для переодягання; кабіни неметалеві для фарбування пульверизатором; кабіни телефонні неметалеві; камінь; кам'яновугільна смола; каркаси неметалеві будівельні; каркаси неметалеві для теплиць; карнизи неметалеві; картон будівельний; картон з деревинної маси будівельний; кварц; керамічні труби; кесони для будівельних робіт під водою; клапани дренажних труб, крім металевих або пластмасових; клапани, крім металевих або пластмасових, для водогінних труб; клінкерний баласт; ковзанки (конструкції) неметалеві; ковпаки неметалеві на димарі; колони неметалеві будівельні; конструкції неметалеві для паркування велосипедів; корок агломерований будівельний; крейда необроблена; кремнезем (кварц); кришки неметалеві оглядових колодязів; кришталь гірський; кронштейни неметалеві будівельні; ксилоліт; курники неметалеві; кутики неметалеві; ливарні форми неметалеві; лісоматеріали будівельні; лісоматеріали оброблені; лісоматеріали розпиляні; магнезійний цемент; макадам (щебінь); мармур; матеріали для будування і покривання доріг; матеріали для внутрішнього облицювання неметалеві будівельні; матеріали для внутрішнього облицювання стін неметалеві будівельні; матеріали для зовнішнього облицювання неметалеві будівельні; матеріали для зовнішнього облицювання стін неметалеві будівельні; матеріали для покривання доріг; меморіальні плити неметалеві; мозаїка будівельна; надгробки неметалеві; надгробні камені; надгробні пам'ятники неметалеві; надгробні плити неметалеві; надгробні стели неметалеві; накладки для гідроізоляції неметалеві будівельні; напірні труби неметалеві; настили неметалеві; обшивки панельні стінні неметалеві; огорожі неметалеві; огорожі неметалеві для могил; олівін будівельний; опалубки неметалеві для бетону; очерет будівельний; пам'ятники неметалеві; панелі будівельні неметалеві; паркет; паркетні дошки; патрубки неметалеві; переділки неметалеві; перемички дверні або віконні неметалеві; пиломатеріали (для теслярських робіт); піддашки (конструкції) неметалеві; підлоги неметалеві; підпори неметалеві; пісок для акваріумів; пісок, крім формувального; піщаник будівельний; плавучі причали неметалеві для швартування суден; планки дерев'яні будівельні; платформи збірні неметалеві; платформи неметалеві для запускання ракет; плити будівельні неметалеві; плити та смуги з синтетичних матеріалів для розмічання доріг; плитка неметалева будівельна; плитка підлогова неметалева; плиткове підлогове покриття неметалеве; повсть будівельна; погруддя з каменю, бетону або мармуру; поздовжні балки (частини сходів) неметалеві; покриття (будівельні матеріали); покрівельна черепиця неметалева; покрівельний гонт; покрівельний шифер; покрівельні матеріали неметалеві; покрівельні накладки неметалеві для гідроізоляції; покрівлі неметалеві з вмонтованими фотоелектричними елементами; полиці неметалеві для камінів; поперечки неметалеві; пороги дверні неметалеві; порфір (камінь); поштові скриньки муровані; просмолені смуги будівельні; просмолювальні матеріали будівельні; риштовання неметалеві; розчини будівельні; рундуки ярмаркові; свинарники неметалеві; світиві дорожні плити; сигнальні панелі несвітиві, немеханічні, неметалеві; силосні бункери неметалеві; сідала пташині; сітка штукатурна неметалева; сітки протикомахові неметалеві; склепи неметалеві; скло алебастрове; скло безпечне; скло будівельне; скло віконне будівельне; скло віконне, крім скла для вікон транспортних засобів; скло гранульоване для розмічання доріг; скло емальоване будівельне; скло ізоляційне будівельне; скло листове (віконне) будівельне; сланець; сланцевий порошок; смола; срібломісткий пісок; статуї з каменю, бетону або мармуру; стелини неметалеві; стійла неметалеві; стінна плитка неметалева; стовпи неметалеві; стовпи неметалеві для ліній електропередач; опори неметалеві для ліній електропередач; стулкові вікна неметалеві; стулкові двері неметалеві; сходи неметалеві; сходинки (щаблі) неметалеві; таблички неметалеві для надгробних каменів; твори мистецтва з каменю, бетону або мармуру; телеграфні стовпи неметалеві; теплиці перемісні неметалеві; теракота (будівельний матеріал); трампліни для стрибків у воду неметалеві; труби жорсткі неметалеві будівельні; труби неметалеві для вентиляційного і кондиціювального устаткування; тумби неметалеві для оголошень; тумби неметалеві для швартування; турнікети неметалеві; туф; фанера клеєна; фанерна деревина; фігурки (статуетки) з каменю, бетону або мармуру; флагштоки (конструкції) неметалеві; формівна деревина; цегла; цемент для доменних печей; цемент для печей; цемент; цементні плити; цементні стовпи; частоколи неметалеві; шифер; шлак (будівельний матеріал); шлакоблоки; клінкерна цегла; шпунтові палі неметалеві; штукатурка; штучний камінь; щогли (опори) неметалеві.

Кл. 35: Адміністративна допомога щодо запрошень до участі у тендерних процедурах; адміністративна допомога щодо запитів про подання комерційних пропозицій; адміністративне оброблення замовлень на купівлю; адміністрування програм лояльності для клієнтів; адміністрування програм лояльності для постійних клієнтів авіакомпаній; аналізування собівартості; аудит підприємницької діяльності; аудит фінансовий; аукціонний продаж; аутсорсингове адміністративне керування для компаній; бухгалтерський облік; ведення бухгалтерських книг; веб-індексування на комерційні або рекламні потреби; ведення переговорів щодо укладання угод у сфері підприємницької діяльності для інших; вивчання ринку; визначання громадської думки; демонстрування товарів; довідкові послуги у сфері підприємницької діяльності; допомога в керуванні підприємницькою діяльністю; допомога у комерційному або промисловому керуванні; дорадчі послуги для керування підприємницькою діяльністю; досліджування щодо підприємницької діяльності; економічне прогнозування; забезпечування інформацією в сфері підприємницької діяльності за допомогою веб-сайтів; збирання інформації у комп'ютерні бази даних; збирання статистичних даних; інформування щодо підприємницької діяльності; керування ді-

яльністю щодо програм з відшкодовування витрат для інших; керування підприємницькою діяльністю в перехідний період; комерційне інформування та поради для споживачів у виборі товарів і послуг; комерційне керування ліцензуванням товарів і послуг для інших; комп'ютеризоване ведення справ; консультування з керування персоналом; консультування з керування підприємницькою діяльністю; консультування з комунікаційних стратегій щодо рекламування; консультування з комунікаційної стратегії щодо зв'язків з громадськістю; консультування з організовування підприємницької діяльності; маркетинг; маркетинг у рамках робіт з видання програмного забезпечення; маркетинг цільовий; маркетингові досліджування; надавання інформації щодо комерційних та ділових контактів; надавання онлайнових торговельних майданчиків для покупців та продавців товарів і послуг; організовування виставок на комерційні або рекламні потреби; організовування показів мод на рекламні потреби; організовування ярмарків на комерційні або рекламні потреби; оформляння вітрин; поради щодо організовування і керування підприємницькою діяльністю; посередницькі послуги у сфері підприємницької діяльності щодо підбору потенційних приватних інвесторів для підприємців, які потребують фінансування; послуги агентств комерційного інформування; послуги експертів з ефективності підприємницької діяльності; послуги з аутсорсингу (допомога у сфері підприємницької діяльності); послуги з керування підприємницькими проектами для об'єктів будівництва; послуги з комерційного посередництва; послуги з конкурентного розвідування ринку; послуги з макетування на рекламні потреби; послуги з розвідування ринку; послуги закупівельні для інших (закуповування товарів та послуг для інших підприємств); послуги імпортно-експортних агентств; послуги рекламних агентств; пошук спонсорів; пошукова оптимізація для сприяння продажам; представляння товарів на засобах інформування з метою роздрібного продажу; прокат рекламних матеріалів; прокат рекламного часу на засобах інформування; прокат торговельних автоматів; прокат торговельних стендів; пряме поштове рекламування; публікування рекламних текстів; радіорекламування; рекламування; рекламування з оплатою переходів на веб-сторінку за рекламним оголошенням; рекламування зовнішнє; рекламування поштою; рекламування через комп'ютерну мережу в режимі он-лайн; розклеювання рекламних плакатів; розповсюджування зразків; розповсюджування рекламних матеріалів; розробляння рекламних матеріалів; розслідування у сфері підприємницької діяльності; складання індексів інформації на комерційні або рекламні потреби; сприяння продажам для інших; сприяння продажам товарів і послуг шляхом спонсорської підтримки спортивних подій; створювання програм щодо замовляння товарів через телерекламу; створювання рекламних фільмів; телевізійне рекламування; телемаркетингові послуги; узгоджування та укладання комерційних угод для третіх сторін; фахове консультування щодо підприємницької діяльності; розміщування в одному місці, в інтересах інших осіб, асортименту товарів 6, 11, 19 класів (крім їх транспортування), та рекламної інформації щодо послуг 35, 37, 39, 40, 42 класів, яке дозволяє покупцям зручно оглядати та купувати ці товари і замовляти ці послуги, в тому числі: у торгових мережах, магазинах оптової та роздрібної торгівлі, через каталоги цих товарів шляхом поштового замовлення або з веб-сторінок і через глобальну мережу Інтернет.

Кл. 37: Асфальтування; брукування доріг; будівельні роботи у суднобудуванні; будування хвилерізів; будування ярмаркових рундуків та крамниць; буріння глибоких нафтових або газових свердловин; буріння свердловин; встановлювання дверей і вікон; встановлювання і ремонтування вантажних підіймачів; встановлювання і ремонтування ліфтів; встановлювання і ремонтування електроприладів; встановлювання і ремонтування іригаційних пристроїв; встановлювання і ремонтування опалювального обладнання; встановлювання і ремонтування охоронної сигналізації; встановлювання і ремонтування печей; встановлювання і ремонтування пожежної сигналізації; встановлювання і ремонтування пристроїв для кондиціонування повітря; встановлювання і ремонтування телефонів; встановлювання і ремонтування холодильного обладнання; встановлювання кухонного обладнання; встановлювання риштовань; герметизація будівель; гідроізолювання (будівництво); знесення будівель; ізолювання будівель; інформування щодо ремонтування; інформування щодо споруджування; консультування щодо споруджування; малярні роботи внутрішні і зовнішні; мурування кам'яне; мурування цегляне; наглядання за споруджуванням будівель; очищання димоходів; підводне ремонтування; підводне споруджування; повторне лудіння; покрівельні послуги; прокат споруджувального обладнання; прокладання кабелів; протикорозійне оброблення; ремонтування електропередавальних ліній; ремонтування насосів; споруджування заводів, фабрик; споруджування і ремонтування складів; споруджування і технічне обслуговування трубопроводів; споруджування портів; споруджування; споруджування житлових і нежитлових будівель; стерилізування медичних інструментів; теслярські послуги; технічне обслуговування басейнів; технічне обслуговування і ремонтування кімнат-сейфів; технічне обслуговування і ремонтування сейфів; трубопровідні слюсарно-технічні роботи; монтаж водопровідних мереж; усування завад в електричному устаткованні; фарбування або ремонтування знаків; чищення будівель (внутрішнє); чищення будівель (зовнішніх поверхонь); чищення вікон; чищення і ремонтування бойлерів; чищення піском; шпалерні роботи; штукатурні роботи.

Кл. 39: Водопостачання; доставляння товарів; доставляння товарів поштою на замовлення; обгортання товарів; пакування товарів; послуги кур'єрів (доставляння повідомлень або товарів); прокат камер для заморожених харчів; прокат холодильників; прокат морозильних камер; розвантажування вантажів; розподіляння води; транспортування трубопроводами; упаковування подарунків.

Кл. 40: Абразивне оброблення; виробляння енергії; гальванізування; гальванопокривання; гравіювання; дезактивація небезпечних матеріалів; дезодорування повітря; заморожування харчових продуктів; зва-

рювання та нанесення покриттів у котельному виробництві; золочення; золочення гальванічне; зрубування і розпилювання деревини; інформування щодо обробляння матеріалів; кадміювання; ковальські роботи; лазерне розмічання; ламінування; лиття металів; лудіння; млинарство; намагнічування; нікелювання; обробляння води; обробляння деревини; обробляння кіноплівок; обробляння металів; обробляння остаточне; освіжування повітря; очищання повітря; паяння; пиляння матеріалів; покривання металами; полірування абразивами; послуги з кріоконсервації; послуги з піскоструминного обробляння; послуги з рафінування; послуги зі зварювання; прокат бойлерів; прокат генераторів; прокат пристроїв для кондиціонування повітря; прокат пристроїв для опалювання приміщень; складальні роботи на замовлення; сріблення; стругання матеріалів; термообробляння металів; тонування скла автомобілів; тонування шибок покривами; фотогравіювання; фрезерування; хромування; шліфування; шліфування оптичного скла.

Кл. 42: Аналізування води; архітектурне консультування; архітектурні послуги; будівельне проектування; випробовування матеріалів; геологічне експертування; геологічне розвідування; дизайн інтер'єру; дизайн паковання; досліджування в геології; досліджування в техніці; досліджування в хімії; досліджування і розробляння нових товарів для інших; досліджування у механіці; досліджування у сфері захисту навколишнього середовища; досліджування у фізиці; енергоаудит; інжиніринг; калібрування (вимірювання); консультування у сфері енергозбереження; контролювання якості; надавання наукової інформації, порад, консультацій щодо зменшування викидів вуглекислого газу; наукові досліджування; науково-технічне експертування; оцінювання якості лісу на пні; підводне досліджування; планування розвитку міст; послуги наукових лабораторій; послуги фахівців з хімії; проведення досліджень технічних проектів; проектування інтер'єру; промисловий дизайн; розвідування нафти; розробляння технічної документації; технологічне консультування; топографічне знімання; художнє оформляння (промисловий дизайн); художній дизайн.

---

(111) **281239** **(210)** **m 2018 17198**
(151) **25.08.2020** **(220)** **23.07.2018**
(181) **23.07.2028**
(591) блакитний, синій, білий
(732) **Товариство з обмеженою відповідальністю "СКАЙ ФЛОУ";**
вул. Петра Калнишевського, 7, оф. 977, м. Київ, 04201 (UA)

(540) SKYFLOW

Дивись кольорову копію з оригіналу зображення знака в кінці бюлетеня

(511)

Кл. 11: Автоклави електричні для готування їжі; скороварки електричні для готування їжі; акумулятори пари; акумулятори тепла; апарати гарячого повітря; апарати для дезодорування повітря; апарати для зневоджування харчових відходів; апарати для іонування повітря або води; апарати для охолоджування напоїв; апарати для охолоджування повітря; апарати для очищання газу; апарати для просушування; апарати для смагнення; апарати для смаження кави; апарати для сушіння кормів; апарати для сушіння рук в убиральнях; апарати для фільтрування води; апарати з парою сухою для обличчя (сауни); апарати з функцією нагрівання, охолоджування та розливання напоїв; апарати і машини для очищання повітря; апарати і устаткування для пом'якшування води; апарати та устаткування для освітлювання; апаратура для гідромасажних ванн; бактерицидні лампи для очищання повітря; барбекю (устаткування); бензинові пальники; біде; бойлери для пралень; пральні котли; ванни; ванни на мінеральну воду (посудини); варильні поверхні електричні; вафельниці електричні; велосипедні ліхтарі; вентилятори (кондиціювання повітря); вентилятори (частини кондиціювального устаткування); вентилятори для особистого використання, електричні; вентиляційне (кондиціювальне) устаткування для транспортних засобів; вентиляційне (кондиціювальне) устаткування і апарати; випалювальні печі; випарники; витяжники кухонні; витяжні ковпаки; витяжні ковпаки для лабораторій; відпарювачі для тканин; вмістища для води під тиском; водовирувальні апарати; водогінне устаткування; водозабірні апарати; водонагрівачі; водонагрівачі (апарати); водоочищальне устаткування; водоочищальні апарати і машини; водопостачальне устаткування; водоспускне устаткування; водоспускні бачки для туалетів; газові запальники; газові конденсатори, крім частин машин; газові котли; газові пальники; газоочисники (частини газового устаткування); скрубери (частини газового устаткування); генератори мікробульбашок води для ванн; гідранти; ґноти, пристосовані для гасових плит; горна; грилі; грілки; грілки (металеві); грілки для ніг електричні або неелектричні; грілки для постелі; дезінфікувальні апарати; дезінфікувальні апарати на медичні потреби; дезодорувальні апарати, крім призначених для особистого використання; декоративні фонтани; димоходи; диспенсери дезінфікувальних засобів для туалетів; дистилятори; дистиляційні апарати; дистиляційні колони; душі; душові кабіни; електричне устаткування для виготовляння йогурту; електронагрівні килими; жарильні; жарильні для солоду; жарильні пристрої (куховарські); жарові труби для опалювальних котлів; живильники для опалювальних котлів; занурювальні нагрівачі; запальники; запобіжні пристрої для водяних або газових апаратів та труб; затулки димоходів; зволожувачі для радіаторів центрального опалення; змійовики (частини дистилювального, нагрівального чи холодильного устаткування); зольники для печей; зрошувачі (іригаційне обладнання); кавоварки електричні; калорифери; камені з вулканічної лави для барбекю; каміни хатні; канальні печі; киснево-водневі пальники; кишенькові грілки; клапани для регулювання рівня у вмістищах; клапани повітряні для парового опалювального устаткування; ковдри електричні, крім призначених на медичні потреби; колосникові решітки для печей; кондиціонери; кондиціонери для транспортних засобів; крани для труб і трубопроводів; крани

змішувальні для водогінних труб; крани; кузні перемісні; куховарське начиння електричне; куховарські апарати та устаткування; кухонні нагрівачі; кухонні печі; кухонні плити; лабораторні пальники; ліхтарі кишенькові електричні; машини для виготовляння морозива; машини для виготовляння рисових тістечок на побутові потреби, електричні; машини і апарати для виробляння льоду; мікрохвильові печі кухонні; мікрохвильові печі на промислові потреби; морозильні; мультиварки; мультипечі; муфти для ніг електронагрівні; нагрівальні апарати для захисту від обледеніння вікон транспортних засобів; нагрівальні елементи; нагрівальні плити; нагрівачі для ванн; нагрівачі для прасок; нагрівачі електричні для годувальних пляшок; нагрівачі повітря; насадки для газових пальників; нитки електронагрівачів; нитки розжарювання для електричних ламп; обертальні пристрої для жарильних рожнів; обігрівальні пластини; обігрівачі (опалювальні апарати); обкурювальні апарати, крім призначених на медичні потреби; обладнання для ванн; обладнання для лазень з гарячим повітрям; одяг електронагрівний; опалювальне водяне устаткування; опалювальне устаткування; опалювальне устаткування для транспортних засобів; опалювальні апарати електричні; опалювальні апарати на твердому, рідкому або газовому паливі; опалювальні котли; опори для випалювальних печей; освітлювальні апарати світлодіодні (LED); осушувачі повітря; охолоджувальні баки для печей; охолоджувачі електричні; очищальне устаткування для стічної води; пальники; пальники для знищування бактерій; пальники для ламп; пальники рідкого палива; пароварки електричні; парові котли, крім частин машин; парогенератори, крім частин машин; пастеризатори; перемісні кабіни для турецьких лазень; перколятори кавові електричні; печі стоматологічні; печі, крім призначених для лабораторного використання; підігрівачі тарілок; пісуари (санітарно-технічне обладдя); подушки електронагрівні, крім призначених на медичні потреби; поливальне устаткування автоматичне; поливальні машини на сільськогосподарські потреби; преси для тортильї електричні; прилавки-вітрини з підігрівом; прилади і устаткування для охолоджування; пристрої для готування шоколадного фондю електричні; пристрої для нагрівання клею; прокладки для водогінних кранів; протибризкові насадки на крани; радіатори (обігрівальні); радіатори електричні; радіатори центрального опалення; раковини (водогінні); рафінувальні дистиляційні колони; регенератори тепла; регулювальні пристрої для водяного або газового устаткування та труб; регулювальні та запобіжні пристрої для водогінних апаратів; регулювальні та запобіжні пристрої для газових апаратів; регулювальні та запобіжні пристрої для газопроводів; регулятори тяги (опалювання); рефрижератори; холодильники; рожни для грильжаровень; розжарювальні пальники; розширні посудини для систем центрального опалення; санітарно-технічні апарати і устаткування; світиві номери будинків; світлорозсіювачі; сидіння на унітази; сидячі ванни; сміттєспалювачі; сонячні печі; сонячні термальні колектори (нагрівання); спиртові пальники; стерилізатори; стерилізатори води; стерилізатори повітря; стерильні камери (санітарно-технічне устаткування); структурні плити для печей; каркаси металеві для печей; сушарки для білизни електричні; сушарки для тютюну; сушарки для фруктів; сушильні апарати; сушильні апарати і устаткування; теплові насоси; теплові пістолети; теплообмінники, крім частин машин; термостатичні клапани (частини теплового устаткування); тостери; труби (частини санітарно-технічного устаткування); водогінні труби для санітарно-технічного устаткування; труби котлів для опалювального устаткування; туалети (водоспускні); туалети перемісні; умивальники (частини санітарно-технічного устаткування); унітази для туалетів; устаткування автоматичне для транспортування золи; устаткування для ванн; устаткування для виробляння пари; устаткування для готування їжі за технологією су-від, електричне; устаткування для знесолювання морської води; устаткування для кондиціювання повітря; устаткування для охолоджування води; устаткування для охолоджування молока; устаткування для охолоджування рідин; устаткування для охолоджування тютюну; устаткування для розподіляння води; устаткування для саун; устаткування для фільтрування повітря; устаткування для хлорування води басейнів для плавання; устаткування і машини для охолоджування; факели; факельні труби для використання у нафтовій промисловості; фари для автомобілів; фари для транспортних засобів; фасонна футерівка для печей; фени; фільтри для кондиціювання повітря; фільтри для питної води; фонтани; фрикційні запальники для запалювання газу; фритюрниці електричні; футерівка з вогнетривкої глини для печей; хлібопекарське устаткування; хлібопекарські машини; хлібопекарські печі; холодильні апарати і машини; холодильні вмістини; холодильні камери; холодильні прилавки-вітрини; холодильні пристрої і устаткування; холодильні шафи; чайники електричні; шафи для вина електричні; шкарпетки електронагрівні.

Кл. 35: Адміністративна допомога щодо запрошень до участі у тендерних процедурах; адміністративна допомога щодо запитів про подання комерційних пропозицій; адміністративне оброблення замовлень на купівлю; адміністрування програм лояльності для клієнтів; адміністрування програм лояльності для постійних клієнтів авіакомпаній; аналізування собівартості; аудит підприємницької діяльності; аудит фінансовий; аукціонний продаж; аутсорсингове адміністративне керування для компаній; бухгалтерський облік; ведення бухгалтерських книг; веб-індексування на комерційні або рекламні потреби; ведення переговорів щодо укладання угод у сфері підприємницької діяльності для інших; вивчання ринку; визначання громадської думки; демонстрування товарів; довідкові послуги у сфері підприємницької діяльності; допомога в керуванні підприємницькою діяльністю; допомога у комерційному або промисловому керуванні; дорадчі послуги для керування підприємницькою діяльністю; досліджування щодо підприємницької діяльності; економічне прогнозування; забезпечування інформацією в сфері підприємницької діяльності за допомогою веб-сайтів; збирання інформації у комп'ютерні бази даних; збирання статистичних даних; інформування щодо підприємницької діяльності; керування діяль-

ністю щодо програм з відшкодовування витрат для інших; керування підприємницькою діяльністю в перехідний період; комерційне інформування та поради для споживачів у виборі товарів і послуг; комерційне керування ліцензуванням товарів і послуг для інших; комп'ютеризоване ведення справ; консультування з керування персоналом; консультування з керування підприємницькою діяльністю; консультування з комунікаційних стратегій щодо рекламування; консультування з комунікаційної стратегії щодо зв'язків з громадськістю; консультування з організовування підприємницької діяльності; маркетинг; маркетинг у рамках робіт з видання програмного забезпечення; маркетинг цільовий; маркетингові досліджування; надавання інформації щодо комерційних та ділових контактів; надавання онлайнових торговельних майданчиків для покупців та продавців товарів і послуг; організовування виставок на комерційні або рекламні потреби; організовування показів мод на рекламні потреби; організовування ярмарків на комерційні або рекламні потреби; оформляння вітрин; поради щодо організовування і керування підприємницькою діяльністю; посередницькі послуги у сфері підприємницької діяльності щодо підбору потенційних приватних інвесторів для підприємців, які потребують фінансування; послуги агентств комерційного інформування; послуги експертів з ефективності підприємницької діяльності; послуги з аутсорсингу (допомога у сфері підприємницької діяльності); послуги з керування підприємницькими проектами для об'єктів будівництва; послуги з комерційного посередництва; послуги з конкурентного розвідування ринку; послуги з макетування на рекламні потреби; послуги з розвідування ринку; послуги закупівельні для інших (закуповування товарів та послуг для інших підприємств); послуги імпортно-експортних агентств; послуги рекламних агентств; пошук спонсорів; пошукова оптимізація для сприяння продажам; представляння товарів на засобах інформування з метою роздрібного продажу; прокат рекламних матеріалів; прокат рекламного часу на засобах інформування; прокат торговельних автоматів; прокат торговельних стендів; пряме поштове рекламування; публікування рекламних текстів; радіорекламування; рекламування; рекламування з оплатою переходів на веб-сторінку за рекламним оголошенням; рекламування зовнішнє; рекламування поштою; рекламування через комп'ютерну мережу в режимі он-лайн; розклеювання рекламних плакатів; розповсюджування зразків; розповсюджування рекламних матеріалів; розробляння рекламних матеріалів; розслідування у сфері підприємницької діяльності; складання індексів інформації на комерційні або рекламні потреби; сприяння продажам для інших; сприяння продажам товарів і послуг шляхом спонсорської підтримки спортивних подій; створювання програм щодо замовляння товарів через телерекламу; створювання рекламних фільмів; телевізійне рекламування; телемаркетингові послуги; узгоджування та укладання комерційних угод для третіх сторін; фахове консультування щодо підприємницької діяльності; розміщування в одному місці, в інтересах інших осіб, асортименту товарів, 6, 11, 19 класів (крім їх транспортування) та рекламної інформації щодо послуг 35, 37, 39, 40, 42 класів, яке дозволяє покупцям зручно оглядати та купувати ці товари і замовляти ці послуги, в тому числі: у торгових мережах, в магазинах оптової та роздрібної торгівлі, через каталоги цих товарів шляхом поштового замовлення або з веб-сторінок і через глобальну мережу Інтернет.

Кл. 37: Асфальтування; брукування доріг; будівельні роботи у суднобудуванні; будування хвилерізів; будування ярмаркових рундуків та крамниць; буріння глибоких нафтових або газових свердловин; буріння свердловин; встановлювання дверей і вікон; встановлювання і ремонтування вантажних підіймачів; встановлювання і ремонтування ліфтів; встановлювання і ремонтування електроприладів; встановлювання і ремонтування іригаційних пристроїв; встановлювання і ремонтування опалювального обладнання; встановлювання і ремонтування охоронної сигналізації; встановлювання і ремонтування печей; встановлювання і ремонтування пожежної сигналізації; встановлювання і ремонтування пристроїв для кондиціонування повітря; встановлювання і ремонтування телефонів; встановлювання і ремонтування холодильного обладнання; встановлювання кухонного обладнання; встановлювання риштовань; герметизація будівель; гідроізолювання (будівництво); знесення будівель; ізолювання будівель; інформування щодо ремонтування; інформування щодо споруджування; консультування щодо споруджування; малярні роботи внутрішні і зовнішні; мурування кам'яне; мурування цегляне; наглядання за споруджуванням будівель; очищання димоходів; підводне ремонтування; підводне споруджування; повторне лудіння; покрівельні послуги; прокат споруджувального обладнання; прокладання кабелів; протикорозійне оброблення; ремонтування електропередавальних ліній; ремонтування насосів; споруджування заводів, фабрик; споруджування і ремонтування складів; споруджування і технічне обслуговування трубопроводів; споруджування портів; споруджування; споруджування житлових і нежитлових будівель; стерилізування медичних інструментів; теслярські послуги; технічне обслуговування басейнів; технічне обслуговування і ремонтування кімнат-сейфів; технічне обслуговування і ремонтування сейфів; трубопровідні слюсарно-технічні роботи; монтаж водопровідних мереж; усування завад в електричному устаткованні; фарбування або ремонтування знаків; чищення будівель (внутрішнє); чищення будівель (зовнішніх поверхонь); чищення вікон; чищення і ремонтування бойлерів; чищення піском; шпалерні роботи; штукатурні роботи.

Кл. 42: Аналізування води; архітектурне консультування; архітектурні послуги; будівельне проектування; випробовування матеріалів; геологічне експертування; геологічне розвідування; дизайн інтер'єру; дизайн паковання; досліджування в геології; досліджування в техніці; досліджування в хімії; досліджування і розробляння нових товарів для інших; досліджування у механіці; досліджування у сфері захисту навколишнього середовища; досліджування у фізиці; енергоаудит; інжиніринг; калібрування

(вимірювання); консультування у сфері енергозбереження; контролювання якості; надавання наукової інформації, порад, консультацій щодо зменшування викидів вуглекислого газу; наукові досліджування; науково-технічне експертування; оцінювання якості лісу на пні; підводне досліджування; планування розвитку міст; послуги наукових лабораторій; послуги фахівців з хімії; проведення досліджень технічних проектів; проектування інтер'єру; промисловий дизайн; розвідування нафти; розробляння технічної документації; технологічне консультування; топографічне знімання; художнє оформляння (промисловий дизайн); художній дизайн.

---

(111) 281240 **(210) m 2018 17202**
(151) 25.08.2020 **(220) 23.07.2018**
(181) 23.07.2028
(732) Общєство с ограничєнной ответствєнностью "Фотон" (Общество с ограниченной ответственностью "Фотон");
Вілєнскій пєрєулок, д. 4 А, помєщєніє 4 Н, г. Санкт-Петербург, 191014, Російська Федерація (Виленский пєрєулок, д. 4. литера А, помещение 4 Н, г. Санкт-Петербург, 191014, Российская Федерация) (RU)

(540)

(511)

Кл. 9: Нитки розпізнавальні для електричних проводів; коаксіальні кабелі; волоконно-оптичні кабелі; кабелі електричні; клеми (електрика); контакти електричні; колектори електричні; відгалужувальні коробки (електрика); розподільні коробки (електрика); коробки з'єднання (електрика); матеріали для електропередавальних ліній (проводи, кабелі); муфти кінцеві електричні; муфти з'єднувальні для електричних кабелів; оболонки для електричних кабелів; оболонки розпізнавальні для електричних проводів; напівпровідники; магнітні проводи; телеграфні проводи; телефонні проводи; проводи електричні; мідний дріт в ізоляції; дріт плавкий; комп'ютерне програмне забезпечення; комп'ютерне ігрове програмне забезпечення; комп'ютерні програми (завантажне програмне забезпечення); комп'ютерні програми записані; комп'ютерні програми оперативного обслуговування записані; комп'ютерні програмні платформи, записані або завантажні; прикладні програми комп'ютерного програмного забезпечення завантажні; комп'ютерне апаратне забезпечення; з'єднувачі електричних ліній; з'єднувачі електричні.

Кл. 35: Адміністративна допомога щодо запрошень до участі у тендерних процедурах; адміністративна допомога щодо запитів про подання комерційних пропозицій; адміністративне оброблення замовлень на купівлю; адміністрування програм лояльності для клієнтів; аналізування собівартості; аудит підприємницької діяльності; аукціонний продаж; веб-індексування на комерційні або рекламні потреби; вивчання ринку; визначання громадської думки; виписування рахунків; демонстрування товарів; економічне прогнозування; комерційне інформування та поради для споживачів у виборі товарів і послуг; комерційне керування ліцензуванням товарів і послуг для інших; маркетинг; маркетинг у рамках робіт з видання програмного забезпечення; маркетинг цільовий; маркетингові досліджування; надавання онлайнових торговельних майданчиків для покупців та продавців товарів і послуг; оптимізація відвідуваності веб-сайтів; організовування виставок на комерційні або рекламні потреби; організовування ярмарків на комерційні або рекламні потреби; орендування рекламного місця; оформляння вітрин; послуги з порівнювання цін; послуги з комерційного посередництва; послуги з конкурентного розвідування ринку; посередницькі послуги у сфері підприємницької діяльності щодо підбору потенційних приватних інвесторів для підприємців, які потребують фінансування; послуги закупівельні для інших (закуповування товарів та послуг для інших підприємств); послуги імпортно-експортних агентств; послуги щодо зв'язків з громадськістю; послуги щодо оптового продажу апаратів та інструментів для передавання, перемикання, перетворювання, акумулювання, регулювання або контролювання електрики, комп'ютерного програмного забезпечення, електротехнічних товарів 9 класу, зазначених у переліку, ручних та механічних інструментів для роботи з кабелями та з'єднувачами; послуги щодо роздрібного продажу апаратів та інструментів для передавання, перемикання, перетворювання, акумулювання, регулювання або контролювання електрики, комп'ютерного програмного забезпечення, електротехнічних товарів 9 класу, зазначених у переліку, ручних та механічних інструментів для роботи з кабелями та з'єднувачами; пошук даних у комп'ютерних файлах для інших; пошук спонсорів; пошукова оптимізація для сприяння продажам; представлянння товарів на засобах інформування з метою роздрібного продажу; прокат білбордів (рекламних щитів); прокат рекламних матеріалів; прокат рекламного часу на засобах інформування; прокат торговельних автоматів; прокат торговельних стендів; пряме поштове рекламування; публікування рекламних текстів; радіорекламування; рекламування; рекламування з оплатою переходів на веб-сторінку за рекламним оголошенням; рекламування зовнішнє; рекламування поштою; рекламування через комп'ютерну мережу в режимі он-лайн; розповсюджування зразків; розповсюджування рекламних матеріалів; розробляння рекламних матеріалів; складання індексів інформації на комерційні або рекламні потреби; сприяння продажам для інших; створювання програм щодо замовляння товарів через телерекламу; створювання рекламних фільмів; телевізійне рекламування; телемаркетингові послуги; узгоджування та укладання комерційних угод для третіх сторін; розміщування в одному місці, на користь іншим особам, асортименту товарів 9 класу, зазначених у переліку (крім їх транспортування), та рекламної інформації щодо цих товарів та надаваних послуг 35, 37 та 42 класів, яке дає змогу зручно оглядати і купувати ці товари та/або замовляти ці послуги; допомога покупцям у виборі та придбанні товарів 9 класу, зазначених у переліку

на підприємствах оптової і роздрібної торгівлі; розміщування в мережі Інтернет, на веб-сторінках і на веб-сайтах інформації щодо асортименту товарів 9 класу, зазначених у переліку та рекламної інформації щодо переліку надаваних послуг 35, 37 та 42 класів, що дозволяє покупцям зручно оглядати та купувати ці товари і замовляти послуги з веб-сторінок і веб-сайтів в мережі Інтернет, а також отримувати необхідну інформацію про ці товари чи надавані послуги.

Кл. 37: Ремонтування; ремонтування електропередавальних ліній; ремонтування ізольованих проводів і проводів для передавання даних.

Кл. 42: Розробляння та проектування комп'ютерного апаратного і програмного забезпечення; розробляння та удосконалення технічного і комп'ютерного програмного забезпечення; розробляння комп'ютерних систем; розробляння програмного забезпечення в рамках робіт з видання програмного забезпечення; аналізування комп'ютерної системи; відновлювання комп'ютерних даних; проведення досліджень технічних проектів; інжиніринг; інсталювання комп'ютерного програмного забезпечення; досліджування і розробляння нових товарів для інших; консультування щодо проектування та розробляння комп'ютерного апаратного забезпечення; консультування щодо комп'ютерного програмного забезпечення; консультування з комп'ютерних технологій; консультування щодо розробляння веб-сайтів; оновлювання комп'ютерного програмного забезпечення; обслуговування комп'ютерного програмного забезпечення; проектування комп'ютерного програмного забезпечення; проектування електричних джгутів, проводів, кабелів і джгутів, проводів, кабелів для передавання даних; забезпечування інформацією з комп'ютерних технологій та програмування за допомогою веб-сайтів; розміщування комп'ютерних сайтів (веб-сайтів); створювання та обслуговування веб-сайтів для інших; створювання та розробляння індексів інформації на основі веб-сайтів для інших (послуги у сфері інформаційних технологій).

---

(111) **281241** **(210)** **m 2018 17205**
(151) **25.08.2020** **(220)** **23.07.2018**
(181) **23.07.2028**
(732) **Общєство с ограничєнной отвєтствєнностью "Фотон" (Общєство с ограничєнной отвєтствєнностью "Фотон" (Общество с ограниченной ответственностью "Фотон");**
Вілєнскій пєрєулок, д. 4 А, помєщєніє 4 Н, г. Санкт-Петербург, 191014, Російська Федерація (Виленский пєрєулок, д. 4. литера А, помещение 4 Н, г. Санкт-Петербург, 191014, Российская Федерация) (RU)

(540) Бі Пітрон

(511)

Кл. 9: Нитки розпізнавальні для електричних проводів; коаксіальні кабелі; волоконно-оптичні кабелі; кабелі електричні; клеми (електрика); контакти електричні; колектори електричні; відгалужувальні коробки (електрика); розподільні коробки (електрика); коробки з'єднання (електрика); матеріали для електропередавальних ліній (проводи, кабелі); муфти кінцеві електричні; муфти з'єднувальні для електричних кабелів; оболонки для електричних кабелів; оболонки розпізнавальні для електричних проводів; напівпровідники; магнітні проводи; телеграфні проводи; телефонні проводи; проводи електричні; мідний дріт в ізоляції; дріт плавкий; комп'ютерне програмне забезпечення; комп'ютерне ігрове програмне забезпечення; комп'ютерні програми (завантажне програмне забезпечення); комп'ютерні програми записані; комп'ютерні програми оперативного обслуговування записані; комп'ютерні програмні платформи, записані або завантажні; прикладні програми комп'ютерного програмного забезпечення завантажні; комп'ютерне апаратне забезпечення; з'єднувачі електричних ліній; з'єднувачі електричні.

Кл. 35: Адміністративна допомога щодо запрошень до участі у тендерних процедурах; адміністративна допомога щодо запитів про подання комерційних пропозицій; адміністративне оброблення замовлень на купівлю; адміністрування програм лояльності для клієнтів; аналізування собівартості; аудит підприємницької діяльності; аукціонний продаж; веб-індексування на комерційні або рекламні потреби; вивчання ринку; визначання громадської думки; виписування рахунків; демонстрування товарів; економічне прогнозування; комерційне інформування та поради для споживачів у виборі товарів і послуг; комерційне керування ліцензуванням товарів і послуг для інших; маркетинг; маркетинг у рамках робіт з видання програмного забезпечення; маркетинг цільовий; маркетингові досліджування; надавання онлайнових торговельних майданчиків для покупців та продавців товарів і послуг; оптимізація відвідуваності веб-сайтів; організовування виставок на комерційні або рекламні потреби; організовування ярмарків на комерційні або рекламні потреби; орендування рекламного місця; оформляння вітрин; послуги з порівнювання цін; послуги з комерційного посередництва; послуги з конкурентного розвідування ринку; посередницькі послуги у сфері підприємницької діяльності щодо підбору потенційних приватних інвесторів для підприємців, які потребують фінансування; послуги закупівельні для інших (закуповування товарів та послуг для інших підприємств); послуги імпортно-експортних агентств; послуги щодо зв'язків з громадськістю; послуги щодо оптового продажу апаратів та інструментів для передавання, перемикання, перетворювання, акумулювання, регулювання або контролювання електрики, комп'ютерного програмного забезпечення, електротехнічних товарів 9 класу, зазначених у переліку, ручних та механічних інструментів для роботи з кабелями та з'єднувачами; послуги щодо роздрібного продажу апаратів та інструментів для передавання, перемикання, перетворювання, акумулювання, регулювання або контролювання електрики, комп'ютерного програмного забезпечення, електротехнічних товарів 9 класу, зазначених у переліку, ручних та механізованих інструментів для роботи з кабелями та з'єднувачами; пошук даних у комп'ютерних файлах для інших; пошук спонсорів; пошу-

кова оптимізація для сприяння продажам; представляння товарів на засобах інформування з метою роздрібного продажу; прокат білбордів (рекламних щитів); прокат рекламних матеріалів; прокат рекламного часу на засобах інформування; прокат торговельних автоматів; прокат торговельних стендів; пряме поштове рекламування; публікування рекламних текстів; радіорекламування; рекламування; рекламування з оплатою переходів на веб-сторінку за рекламним оголошенням; рекламування зовнішнє; рекламування поштою; рекламування через комп'ютерну мережу в режимі он-лайн; розповсюджування зразків; розповсюджування рекламних матеріалів; розробляння рекламних матеріалів; складання індексів інформації на комерційні або рекламні потреби; сприяння продажам для інших; створювання програм щодо замовляння товарів через телерекламу; створювання рекламних фільмів; телевізійне рекламування; телемаркетингові послуги; узгоджування та укладання комерційних угод для третіх сторін; розміщування в одному місці, на користь іншим особам, асортименту товарів 9 класу, зазначених у переліку (крім їх транспортування), та рекламної інформації щодо цих товарів та надаваних послуг 35, 37 та 42 класів, яке дає змогу покупцям зручно оглядати і купувати ці товари; допомога покупцям у виборі та придбанні товарів 9 класу, зазначених у переліку на підприємствах оптової і роздрібної торгівлі; розміщування в мережі Інтернет на веб-сторінках і на веб-сайтах інформації щодо асортименту товарів 9 класу, зазначених у переліку, та переліку надаваних послуг 35, 37 та 42 класів, що дозволяє покупцям зручно оглядати та купувати ці товари і замовляти ці послуги з веб-сторінок і веб-сайтів в мережі Інтернет, а також отримувати необхідну інформацію про ці товари чи надавані послуги.

Кл. 37: Ремонтування; ремонтування електропередавальних ліній; ремонтування ізольованих проводів і проводів передачі даних.

Кл. 42: Розробляння та проектування комп'ютерного апаратного і програмного забезпечення; розробляння та удосконалення технічного і комп'ютерного програмного забезпечення; розробляння комп'ютерних систем; розробляння програмного забезпечення в рамках робіт з видання програмного забезпечення; аналізування комп'ютерної системи; відновлювання комп'ютерних даних; проведення досліджень технічних проектів; інжиніринг; інсталювання комп'ютерного програмного забезпечення; досліджування і розробляння нових товарів для інших; консультування щодо проектування та розробляння комп'ютерного апаратного забезпечення; консультування щодо комп'ютерного програмного забезпечення; консультування з комп'ютерних технологій; консультування щодо розробляння веб-сайтів; оновлювання комп'ютерного програмного забезпечення; обслуговування комп'ютерного програмного забезпечення; проектування комп'ютерного програмного забезпечення; проектування електричних джгутів, проводів, кабелів і джгутів, проводів, кабелів передачі даних; забезпечування інформацією з комп'ютерних технологій та програмування за допомогою веб-сайтів; розміщування комп'ютерних сайтів (веб-сайтів); створювання та обслуговування веб-сайтів для інших; створювання та розробляння індексів інформації на основі веб-сайтів для інших (послуги у сфері інформаційних технологій).

---

(111) 281242 **(210) m 2018 17216**
(151) 25.08.2020 **(220) 23.07.2018**
(181) 23.07.2028
(732) Товариство з обмеженою відповідальністю "Фірма "Дісна";
проспект Соборності, буд. 15, м. Київ, 02160 (UA)

(540)

KARTU VAZI

(511)

Кл. 32: Пиво; мінеральні і газовані води та інші безалкогольні напої; фруктові напої і фруктові соки; сиропи та інші складники для виготовляння напоїв; аперитиви безалкогольні; безалкогольні напої зі смаком кави; безалкогольні напої зі смаком чаю; безалкогольні напої на основі меду; безалкогольні фруктові екстракти; виноградне сусло неферментоване; води (напої); екстракти хмелю для виготовляння пива; есенції для виготовляння напоїв; зельтерська вода; ізотонічні напої; імбирне пиво; імбирний ель; квас (безалкогольний напій); коктейлі безалкогольні; коктейлі на основі пива; лимонади; літієва вода; напої енергетичні безалкогольні; напої з алое вера безалкогольні; напої на основі рису, крім замінників молока; напої на основі сої, крім замінників молока; напої, що містять молочну сироватку; овочеві соки (напої); оршад; пивне сусло; порошки для виготовляння газованих напоїв; сарсапарель (безалкогольний напій); сидр безалкогольний; сиропи для лимонаду; складники для виготовляння газованих вод; складники для виготовляння лікерів; смузі; содова вода; солодове пиво; солодове сусло; спортивні напої, збагачені протеїном; столові води; сусла; таблетки для виготовляння газованих напоїв; томатний сік (напій); тонізуючі охолоджуючі напої; фруктові нектари безалкогольні; шербети (напої); ячмінний ель (пиво).

Кл. 35: Рекламування; керування підприємницькою діяльністю; адміністрування у сфері підприємницької діяльності; адміністративне оброблення замовлень на купівлю; адміністрування програм лояльності для клієнтів; адміністрування програм лояльності для постійних клієнтів авіакомпаній; аналізування собівартості; аудит підприємницької діяльності; аукціонний продаж; аутсорсингове адміністративне керування для компаній; бухгалтерський облік; ведення бухгалтерських книг; веб-індексування на комерційні або рекламні потреби; ведення переговорів щодо укладання угод у сфері підприємницької діяльності для інших; вивчання ринку; визначання громадської думки; виписування рахунків; влаштовування передплати газет для інших; влаштовування передплати телекомунікаційних послуг для інших; готування платіжних документів; готу-

вання податкових декларацій; демонстрування товарів; довідкові послуги у сфері підприємницької діяльності; допомога в керуванні підприємницькою діяльністю; допомога у комерційному або промисловому керуванні; дорадчі послуги для керування підприємницькою діяльністю; досліджування щодо підприємницької діяльності; економічне прогнозування; забезпечування інформацією в сфері підприємницької діяльності за допомогою веб-сайтів; збирання інформації у комп'ютерні бази даних; збирання статистичних даних; інформування щодо підприємницької діяльності; керування діяльністю артистів-виконавців; керування діяльністю вільнонайманих працівників; керування діяльністю готелів; керування діяльністю спортсменів; керування діяльністю щодо програм з відшкодовування витрат для інших; комерційне інформування та поради для споживачів (центри підтримки споживачів); комерційне керування ліцензуванням товарів і послуг для інших; комп'ютеризоване ведення справ; консультування з керування персоналом; консультування з керування підприємницькою діяльністю; консультування з комунікаційної стратегії щодо зв'язків з громадськістю; консультування з комунікаційних стратегій щодо рекламування; консультування з організовування підприємницької діяльності; маркетинг; маркетингові досліджування; машинописні роботи; надавання інформації щодо комерційних та ділових контактів; надавання онлайнових торговельних майданчиків для покупців та продавців товарів і послуг; написання біографічних довідок для інших; написання резюме для інших; написання рекламних текстів; написання сценаріїв на рекламні потреби; обробляння текстів; оновлювання рекламних матеріалів; оновлювання та ведення даних у комп'ютерних базах даних; оновлювання та ведення інформації в реєстрах; оптимізація відвідуваності веб-сайтів; організовування виставок на комерційні або рекламні потреби; організовування показів мод на рекламні потреби; організовування ярмарків на комерційні або рекламні потреби; орендування рекламного місця; оформляння вітрин; оцінювання підприємницької діяльності; підбирання персоналу; поради щодо організовування і керування підприємницькою діяльністю; посередницькі послуги у сфері підприємницької діяльності щодо підбору потенційних приватних інвесторів для підприємців, які потребують фінансування; послуги агентств комерційного інформування; послуги агентств працевлаштування; послуги експертів з ефективності підприємницької діяльності; послуги з аутсорсингу (допомога у сфері підприємницької діяльності); послуги з керування підприємницькими проектами для об'єктів будівництва; послуги з комерційного посередництва; послуги з макетування на рекламні потреби; послуги з нагадування про ділові зустрічі (офісні роботи); послуги з огляду преси; послуги з порівнювання цін; послуги закупівельні для інших (закуповування товарів та послуг для інших підприємств); послуги з релокації для підприємств; послуги з фотокопіювання; послуги зі складання графіків ділових зустрічей (офісні роботи); послуги із заповнювання податкової декларації; послуги імпортно-експортних агентств; послуги манекенників для рекламування або сприяння продажам; послуги рекламних агентств; послуги секретарів; послуги щодо зв'язків з громадськістю; послуги щодо роздрібного продажу фармацевтичних, ветеринарних і гігієнічних препаратів та товарів медичного призначення; послуги щодо оптового продажу фармацевтичних, ветеринарних і гігієнічних препаратів та товарів медичного призначення; пошук даних у комп'ютерних файлах для інших; пошук спонсорів; пошукова оптимізація для сприяння продажам; представляння товарів на засобах інформування з метою роздрібного продажу; приймання телефонних дзвінків для недоступних абонентів; прокат білбордів (рекламних щитів); прокат офісних машин і обладнання; прокат рекламних матеріалів; прокат рекламного часу на засобах інформування; прокат торговельних автоматів; прокат торговельних стендів; прокат фотокопіювальних машин; пряме поштове рекламування; психологічне тестування для відбирання персоналу; публікування рекламних текстів; радіорекламування; реєстрування письмових повідомлень та даних; рекламування з оплатою переходів на веб-сторінку за рекламним оголошенням; рекламування зовнішнє; розклеювання рекламних плакатів; рекламування поштою; рекламування через комп'ютерну мережу в режимі он-лайн; репродукування документів; розповсюджування зразків; розповсюджування рекламних матеріалів; розробляння рекламних матеріалів; розслідування у сфері підприємницької діяльності; систематизування інформації у комп'ютерні бази даних; складання звітів про стан рахунків; складання індексів інформації на комерційні або рекламні потреби; сприяння продажам для інших; створювання програм щодо замовляння товарів через телерекламу; створювання рекламних фільмів; стенографування; текстове записування інформації (офісні роботи); телевізійне рекламування; телемаркетингові послуги; узгоджування та укладання комерційних угод для третіх сторін; фахове консультування щодо підприємницької діяльності.

---

(111) **281243** **(210)** **m 2018 17218**
(151) **25.08.2020** **(220)** **23.07.2018**
(181) **23.07.2028**
(732) **ТОВАРИСТВО З ОБМЕЖЕНОЮ ВІДПОВІДАЛЬНІСТЮ "СОВА ОРУЖЕЙНАЯ";**
вул. Громадянська, 76 А, м. Миколаїв, 54017 (UA)

(540) **SOVA-P**

(511)
Кл. 13: Аерозолі для особистого захисту; артилерійська зброя (гармати); ацетил-нітроцелюлоза; балістична зброя; балістичні ракети; бенгальські вогні; боєприпаси; боєприпаси для вогнепальної зброї; вибухові речовини; вибухові речовини з пороху; вибухові речовини на основі нітрату амонію; вогнепальна зброя; гармати; гарпунні рушниці (зброя); гвинтівки; гільзи для набоїв; глушники для рушниць; гранати

ручні; детонатори; динаміт; запали для вибухових речовин; запали для мін; запалові свічки; запалювальні шнури для вибухових речовин; зброя газова сльозогінна; зброя особиста (вогнепальна); зривники; казенна частина вогнепальної зброї; карабіни; кулемети; курки для рушниць та гвинтівок; лафети гарматні; ложі для рушниць; мисливська вогнепальна зброя; мисливський дріб; міни (вибухові речовини); міномети (вогнепальна зброя); набої; набої розривні; патронташі; петарди; підставки для стрільби; піроксилін; піротехнічні матеріали; пірофорні речовини; пістолети (зброя); пістолети сигнальні; пістони, крім іграшок; пневматичні пістолети (зброя); порох чорний; порохівниці; портупеї для зброї; пояси, пристосовані для боєприпасів; пристрої для заряджання патронами; пристрої для наповнювання патронташів; пристрої сигнальні спалахові, вибухові або піротехнічні, для рятувальних операцій; прицілі для артилерії, крім оптичних; прицілі до вогнепальної зброї, крім оптичних; прицілові дзеркала для рушниць та гвинтівок; ракети (снаряди); ракетні пускові установки; револьвери; рушниці (зброя); самохідне озброєння; сигналізатори для подавання сигналів у тумані вибухові; сигнальні ракети; снаряди (зброя); снаряди артилерійські; спортивна вогнепальна зброя; спускові скоби для рушниць та гвинтівок; стволи гвинтівок; стволи рушниць; стрічки з боєприпасами для автоматичної вогнепальної зброї; танки (озброєння); торпеди; феєрверки; цапфи для важкого озброєння; чистильні щітки для вогнепальної зброї; чохли для гвинтівок; чохли для рушниць.

---

(111) **281244** **(210)** **m 2018 17227**
(151) **25.08.2020** **(220)** **23.07.2018**
(181) **23.07.2028**
(732) **ЯДРАН - ГАЛЕНСКІЙ ЛАБОРАТОРІЙ д.д. (JADRAN – GALENSKI LABORATORIJ d.d.); Свільно 20, 51000 Рієка, Хорватія (Svilno 20, 51000 Rijeka, Croatia) (HR)**

(540)

ФОЛАЦИН

(511)

Кл. 5: Вітамінні препарати; ліки для людей; пігулки (пілюлі) на фармацевтичні потреби; таблетки на фармацевтичні потреби; фармацевтичні препарати.

Кл. 35: Адміністративне оброблення замовлень на купівлю; аналізування собівартості; аукціонний продаж; вивчання ринку; організовування виставок на комерційні або рекламні потреби; демонстрування товарів; досліджування щодо підприємницької діяльності; інформування щодо підприємницької діяльності; оцінювання підприємницької діяльності; розслідування у сфері підприємницької діяльності; довідкові послуги у сфері підприємницької діяльності; допомога в керуванні підприємницькою діяльністю; текстове записування інформації (офісні роботи); представляння товарів на засобах інформування з метою роздрібного продажу; збирання інформації у комп'ютерні бази даних; розповсюджування зразків; послуги імпортно-експортних агентств; виписування рахунків; допомога у комерційному або промисловому керуванні; комп'ютеризоване ведення справ; консультування з керування підприємницькою діяльністю; систематизування інформації у комп'ютерні бази даних; консультування з організовування підприємницької діяльності; послуги з релокації для підприємств; пошук спонсорів; орендування рекламного місця; прокат рекламного часу на засобах інформування; прокат рекламних матеріалів; рекламування через комп'ютерну мережу в режимі он-лайн; розповсюджування рекламних матеріалів; пряме поштове рекламування; сприяння продажам фармацевтичних препаратів та косметики для інших; пошук даних у комп'ютерних файлах для інших; організовування ярмарків на комерційні або рекламні потреби.

---

(111) **281245** **(210)** **m 2018 17229**
(151) **25.08.2020** **(220)** **23.07.2018**
(181) **23.07.2028**
(591) білий, жовтий
(732) **Товариство з обмеженою відповідальністю "Фірма "Дісна"; просп. Соборності, буд. 15, м. Київ, 02160 (UA)**

(540)

VARDIANI

Дивись кольорову копію з оригіналу зображення знака в кінці бюлетеня

(511)

Кл. 32: Пиво; мінеральні і газовані води та інші безалкогольні напої; фруктові напої і фруктові соки; сиропи та інші складники для виготовляння напоїв; аперитиви безалкогольні; безалкогольні напої зі смаком кави; безалкогольні напої зі смаком чаю; безалкогольні напої на основі меду; безалкогольні фруктові екстракти; виноградне сусло неферментоване; води (напої); екстракти хмелю для виготовляння пива; есенції для виготовляння напоїв; зельтерська вода; ізотонічні напої; імбирне пиво; імбирний ель; квас (безалкогольний напій); коктейлі безалкогольні; коктейлі на основі пива; лимонади; літієва вода; напої енергетичні безалкогольні; напої з алое вера безалкогольні; напої на основі рису, крім замінників молока; напої на основі сої, крім замінників молока; напої, що містять молочну сироватку; овочеві соки (напої); оршад; пивне сусло; порошки для виготовляння газованих напоїв; сарсапарель (безалкогольний напій); сидр безалкогольний; сиропи для лимонаду; складники для виготовляння газованих вод; складники для виготовляння лікерів; смузі; содова вода; солодове пиво; солодове сусло; спортивні напої, збагачені протеїном; столові води; сус-

ла; таблетки для виготовляння газованих напоїв; томатний сік (напій); тонізуючі охолоджуючі напої; фруктові нектари безалкогольні; шербети (напої); ячмінний ель (пиво).

Кл. 35: Рекламування; керування підприємницькою діяльністю; адміністрування у сфері підприємницької діяльності; адміністративне оброблення замовлень на купівлю; адміністрування програм лояльності для клієнтів; адміністрування програм лояльності для постійних клієнтів авіакомпаній; аналізування собівартості; аудит підприємницької діяльності; аукціонний продаж; аутсорсингове адміністративне керування для компаній; бухгалтерський облік; ведення бухгалтерських книг; веб-індексування на комерційні або рекламні потреби; ведення переговорів щодо укладання угод у сфері підприємницької діяльності для інших; вивчання ринку; визначання громадської думки; виписування рахунків; влаштовування передплати газет для інших; влаштовування передплати телекомунікаційних послуг для інших; готування платіжних документів; готування податкових декларацій; демонстрування товарів; довідкові послуги у сфері підприємницької діяльності; допомога в керуванні підприємницькою діяльністю; допомога у комерційному або промисловому керуванні; дорадчі послуги для керування підприємницькою діяльністю; досліджування щодо підприємницької діяльності; економічне прогнозування; забезпечування інформацією в сфері підприємницької діяльності за допомогою веб-сайтів; збирання інформації у комп'ютерні бази даних; збирання статистичних даних; інформування щодо підприємницької діяльності; керування діяльністю артистів-виконавців; керування діяльністю вільнонайманих працівників; керування діяльністю готелів; керування діяльністю спортсменів; керування діяльністю щодо програм з відшкодовування витрат для інших; комерційне інформування та поради для споживачів (центри підтримки споживачів); комерційне керування ліцензуванням товарів і послуг для інших; комп'ютеризоване ведення справ; консультування з керування персоналом; консультування з керування підприємницькою діяльністю; консультування з комунікаційної стратегії щодо зв'язків з громадськістю; консультування з комунікаційних стратегій щодо рекламування; консультування з організовування підприємницької діяльності; маркетинг; маркетингові досліджування; машинописні роботи; надавання інформації щодо комерційних та ділових контактів; надавання онлайнових торговельних майданчиків для покупців та продавців товарів і послуг; написання біографічних довідок для інших; написання резюме для інших; написання рекламних текстів; написання сценаріїв на рекламні потреби; оброблення текстів; оновлювання рекламних матеріалів; оновлювання та ведення даних у комп'ютерних базах даних; оновлювання та ведення інформації в реєстрах; оптимізація відвідуваності веб-сайтів; організовування виставок на комерційні або рекламні потреби; організовування показів мод на рекламні потреби; організовування ярмарків на комерційні або рекламні потреби; орендування рекламного місця; оформляння вітрин; оцінювання підприємницької діяльності; підбирання персоналу; поради щодо організовування і керування підприємницькою діяльністю; посередницькі послуги у сфері підприємницької діяльності щодо підбору потенційних приватних інвесторів для підприємців, які потребують фінансування; послуги агентств комерційного інформування; послуги агентств працевлаштування; послуги експертів з ефективності підприємницької діяльності; послуги з аутсорсингу (допомога у сфері підприємницької діяльності); послуги з керування підприємницькими проектами для об'єктів будівництва; послуги з комерційного посередництва; послуги з макетування на рекламні потреби; послуги з нагадування про ділові зустрічі (офісні роботи); послуги з огляду преси; послуги з порівнювання цін; послуги закупівельні для інших (закуповування товарів та замовляння послуг для інших підприємств); послуги з релокації для підприємств; послуги з фотокопіювання; послуги зі складання графіків ділових зустрічей (офісні роботи); послуги із заповнювання податкової декларації; послуги імпортно-експортних агентств; послуги манекенників для рекламування або сприяння продажам; послуги рекламних агентств; послуги секретарів; послуги щодо зв'язків з громадськістю; послуги щодо роздрібного продажу фармацевтичних, ветеринарних і гігієнічних препаратів та товарів медичного призначення; послуги щодо оптового продажу фармацевтичних, ветеринарних і гігієнічних препаратів та товарів медичного призначення; пошук даних у комп'ютерних файлах для інших; пошук спонсорів; пошукова оптимізація для сприяння продажам; представляння товарів на засобах інформування з метою роздрібного продажу; приймання телефонних дзвінків для недоступних абонентів; прокат білбордів (рекламних щитів); прокат офісних машин і обладнання; прокат рекламних матеріалів; прокат рекламного часу на засобах інформування; прокат торговельних автоматів; прокат торговельних стендів; прокат фотокопіювальних машин; пряме поштове рекламування; психологічне тестування для відбирання персоналу; публікування рекламних текстів; радіорекламування; реєстрування письмових повідомлень та даних; рекламування з оплатою переходів на веб-сторінку за рекламним оголошенням; рекламування зовнішнє; розклеювання рекламних плакатів; рекламування поштою; рекламування через комп'ютерну мережу в режимі он-лайн; репродукування документів; розповсюджування зразків; розповсюджування рекламних матеріалів; розробляння рекламних матеріалів; розслідування у сфері підприємницької діяльності; систематизування інформації у комп'ютерні бази даних; складання звітів про стан рахунків; складання індексів інформації на комерційні або рекламні потреби; сприяння продажам для інших; створювання програм щодо замовляння товарів через телерекламу; створювання рекламних фільмів; стенографування; текстове записування інформації (офісні роботи); телевізійне рекламування; телемаркетингові послуги; узгоджування та укладання комерцій-

них угод для третіх сторін; фахове консультування щодо підприємницької діяльності.

---

(111) **281246** **(210)** **m 2018 17233**
(151) **25.08.2020** **(220)** **23.07.2018**
(181) **23.07.2028**
(732) **Товариство з обмеженою відповідальністю "Фірма "Дісна";**
просп. Соборності, буд. 15, м. Київ, 02160 (UA)

(540)

Вардіані — старовинна фортеця, велична та могутня, що оберігала, надихала та була уособленням віри та сподівань.

(511)

Кл. 33: Алкогольні напої, крім пива; алкогольні напої, що містять фрукти; анісова настоянка (лікер); анісовий лікер; аперитиви; арак; байцзю (китайський алкогольний напій); бренді; вина; віскі; горілка; горілка вишнева; грушевий сидр; джин; дигестиви (лікери та алкогольні напої); коктейлі; кюрасо; лікери; медовуха (напій медовий); м'ятні лікери; напої алкогольні змішані, крім напоїв на основі пива; настоянки гіркі; ніра (алкогольний напій на основі цукрової тростини); перегінні алкогольні напої; пікети (вино з виноградних вичавків); рисовий спирт; ром; саке; сидр; спиртні напої; спиртові екстракти; спиртові есенції; фруктові екстракти спиртові.

---

(111) **281247** **(210)** **m 2018 17248**
(151) **25.08.2020** **(220)** **24.07.2018**
(181) **24.07.2028**
(732) **Литовченко Олександр Володимирович;**
просп. Генерала Ватутіна, 4, кв. 54, м. Київ, 02218 (UA)

(540)

Monet

(511)

Кл. 2: Азбестові фарби; акварельні фарби для художніх робіт; алізаринові барвники; алюмінієві порошки для фарбування; алюмінієві фарби; анілінові барвники; аннато (забарвлювальна речовина); антикорозійні препарати; антикорозійні стрічки; аурамін; бактерицидні фарби; барвники для взуття; барвники для шкур; барвники з деревини; барвники; барвні екстракти деревини; бітумні лаки; бронзовий порошок для художньо-декоративних робіт; вапно для білення; вогнетривкі фарби; глазурі (фарби, політури); ґрунтовки; гумігут для фарбування; гумілак; діоксид титану (пігмент); друкарські пасти (фарби); друкарські фарби; емалеві фарби; емалі (лаки); емалі для фарбування; емульсії срібла (пігменти); забарвлювальні речовини для лікерів; забарвлювальні речовини для масла; забарвлювальні речовини для напоїв; забарвлювальні речовини для пива; забарвлювальні речовини; загусники для фарб; захисні покриття для шасі транспортних засобів; захисні препарати для металів; зв'язувальні речовини для фарб; індиго (забарвлювальна речовина); їстівні чорнила; камеді-смоли; канадський бальзам; каніфоль; карамель (харчова забарвлювальна речовина); карбоніл (консервант для деревини); картриджі, заправлені їстівними чорнилами, для принтерів; керамічні фарби; клейові фарби; консерванти для деревини; копал; копаловий лак; кошеніль-кармін; креозот для консервування деревини; куркума (забарвлювальна речовина); лаки для бронзування; лаки; маркувальна фарба для тварин; масла проти іржавіння; мастики (природні смоли); мастила проти іржавіння; металева фольга для фарбування, декорування, друкування та художніх робіт; метали у формі порошку для фарбування, декорування, друкування та художніх робіт; морилки для деревини; необростаючі фарби; оксид кобальту (забарвлювальна речовина); оксид цинку (пігмент); олії для консервування деревини; олійні фарби для художніх робіт; папір для фарбування великодніх яєць; пігменти; покриття (фарби); покриття для деревини (фарби); покриття для руберойду (фарби); покриття для толю (фарби); політури; порошки для сріблення; препарати проти іржавіння; препарати, що запобігають тьмянінню металів; протрави для вичиненої шкіри; протрави для деревини; протрави; розріджувачі для політур; розріджувачі для фарб; розчини для білення; сажа (забарвлювальна речовина); сажа газова (пігмент); сажа лампова (пігмент); сандарак; свинцеве білило; свинцевий глет; свинцевий сурик; сикативи (сушильні препарати) для фарб; сієна; скипидар (розріджувач для фарб); склеювальні речовини для фарб; смоли природні необроблені; солодова карамель (харчова забарвлювальна речовина); солодові забарвлювальні речовини; срібна паста; сумах для лаків; темперні фарби; тонери (чорнила) для фотокопіювальних апаратів; тонер-картриджі, заправлені, для принтерів та фотокопіювальних апаратів; фарба для вичиненої шкіри; фарби для виготовляння гравюр; фарби; фарбові латки переміщувальні; фіксативи (лаки); фіксативи для акварельних фарб; фустин (забарвлювальна речовина); харчові барвники; харчові забарвлювальні речовини; шафран (забарвлювальна речовина); шелак; японський лак.

Кл. 8: Абразивні інструменти ручні; алмази для склорізів (частини ручних інструментів); апарати для знищування шкідників рослин, з ручним приводом; багнети; бритви електричні або неелектричні; бури (ручні інструменти); бучарди; важелі; валяльне знаряддя (ручні інструменти); виделки столові; викрутки неелектричні; вила сільськогосподарські (ручні інструменти); воротки для мітчиків (ручні інструменти); гайковерти (ручні інструменти); гайкові ключі (ручні інструменти); гарпуни; гарпуни для рибален-

ня; голки для татуювання; гострильні бруски (мантачки); гострильні камені; гострильні круги (ручні інструменти); гострі різальні інструменти (ручні); гострогубці; гофрувальне знаряддя металеве; граблі (ручне знаряддя); граблі для вирівнювання піску; гравірувальні голки; державки різців (ручні інструменти); держаки для ручних інструментів з ручним приводом; діркопробивні кліщі (ручні інструменти); долота; долота для скульпторів; долота довбальні; домкрати з ручним приводом; доточки до коловоротів для мітчиків; дріт протяжний (ручне знаряддя); заступи (ручне знаряддя); затискачі для теслярських або бондарських робіт; зброя особиста, крім вогнепальної; зензубелі; зенківки (ручні інструменти); знаряддя для депіляції, електричне і неелектричне; знаряддя ручне для декантації рідин; знаряддя ручне для завивання волосся; знаряддя ручне для щеплювання рослин; зубила (ручні інструменти); зубила канавкові (ручні інструменти); інструменти для відкривання устриць; інструменти для загострювання; інструменти для загострювання кантів лиж, з ручним приводом; інструменти для правлення; інструменти для проколювання вух; інструменти для таврування худоби; інструменти ручні для нанесення карбувань; інструменти та знаряддя для здирання шкур тварин; інструменти штампувальні (ручне знаряддя); калівки; каменедробильні молотки; канавокопачі (ручні інструменти); карбівки (ручні інструменти); кастети; кельми; керамічні ножі; кернери (ручні інструменти); кийки для силових структур; кинджали; кирки (ручні інструменти); киркомотики; киянки (ручні інструменти); кільцеві нарізувальні дошки для виготовляння різьби; кільця для кіс; кісся; клепала (ручні інструменти); клепальні молотки (ручні інструменти); клинки (зброя); кліщі; коловороти свердлильні; коминкові міхи (ручне знаряддя); компостери для квитків; конопатки; копачі (ручне знаряддя); копили (ручне знаряддя для шевських робіт); копри (ручні інструменти); коси; коси з коротким кіссям; косинці (ручні інструменти); кочерги; круги шліфувальні наждачні; кувалди; кусачки для нігтів електричні або неелектричні; леза (ручні інструменти); леза бритв; леза для рубанків; леза ножиць; лезогострильні інструменти; лещата; лещата верстатні (ручне знаряддя); ливарні ковші (ручні інструменти); лобзики; ложки; ломи; лопати (ручне знаряддя); лопатки для художників; льодоруби; манікюрні набори; манікюрні набори електричні; мастихіни; мачете; машинки для стриження бороди; машинки для стриження газонів (ручні інструменти); машинки для стриження тварин (ручні інструменти); машинки особистого використання для стриження волосся, електричні або неелектричні; мечі; мітчики (ручні інструменти); молотки (ручні інструменти); молотки з гострими кінцями; молотки каменярські; мотики; мусати; м'ясорубки (ручні інструменти); набори педикюрних інструментів; надфілі; наждачні напилки; наждачні пилочки для нігтів; напилки (інструменти); нарізувальні головки (плашки) для виготовляння різьби (ручні інструменти); насоси ручні; натягачі для дроту металевого (ручні інструменти); натягачі для стрічок металевих (ручні інструменти); несесери з приладдям для гоління; ножиці (машинки ручні) для стриження худоби; ножиці для металу; ножиці для обрізування ґнотів; ножиці для стриження (ручні інструменти); ножиці садові; ножиці садові криві; ножиці; ножі для копит; ножі для луски; ножі для піци неелектричні; ножі для чищення овочів; ножі з висувним лезом; ножі консервні неелектричні; ножі мисливські; ножі м'ясницькі; ножі садові; ножі садові криві; ножі складані; ножі; ножові вироби; обценьки (ручні інструменти); овочеподрібнювачі; овочерізки; овочерізки спірального нарізування ручні; овочерізки тонкого нарізування; овочечистки ручні; очкувальні ножі; палички для змішування фарб; патрони для розверток; перфоратори (ручні інструменти); пилки (ручні інструменти); пилки лучкові; пилочки для нігтів; пилочки для нігтів електричні; пінцети для видаляння волосся; пінцети; пістолети (ручні інструменти); пістолети для конопачення неелектричні; пістолети з ручним приводом для видавлювання мастик; піхви на холодну зброю; плодознімачі (ручне знаряддя); поверхнезрізальні ручні інструменти; повітряні насоси з ручним приводом; полільники (ручне знаряддя); полільні вила (ручне знаряддя); полірувальне знаряддя; полірувальні інструменти для нігтів, електричні або неелектричні; полотна для пилок (частини ручних інструментів); пояси-тримачі інструментів; праски; праски (неелектричне ручне знаряддя); праски гофрувальні; пристрої для вирізання серцевини з плодів; пристрої для збирання монет; пристрої для зрізання фольги з шийок винних пляшок ручні; пристрої для нарізування плодів частками; пристрої для плетення кіс з волосся електричні; пристрої для татуювання; пробійники (ручні інструменти); пробійники для вибивання номерів; пробійники для вибивання шплінтів; пробійники циліндричні; пульверизатори для інсектицидів (ручні інструменти); рамки для ручних пилок; рашпілі (ручні інструменти); ремені для правлення бритв; ремені з вичиненої шкіри для правлення бритв; різальні інструменти для труб; різальні інструменти ручні; різальні частини ручних інструментів; різці гравіювальні (ручні інструменти); різці; розбризкувачі для інсектицидів; розвертки; розширювачі труб (ручні інструменти); рубанки; рубанкові залізка; рукоятки ножів; ручні дрилі з ручним приводом; ручні інструменти для виробляння жолобів; ручні інструменти з ручним приводом; садівниче знаряддя з ручним приводом; сапи (ручні інструменти); свердла (ручні інструменти); свердла порожнисті (частини ручного знаряддя); свердла теслярські; свердлики (ручні інструменти); свердлові патрони (ручні інструменти); секатори; секатори для дерев; серпи; сирорізки неелектричні; сікачі (ножі); сільськогосподарське знаряддя з ручним приводом; скребки (ручні інструменти); скребки для лиж; совки садові; сокири; сокири для довбання отворів; сокирки; сокирки бондарські; столове срібло (ножі, виделки, ложки); столові ножі, виделки та ложки для дітей; столові ножі, виделки та ложки пластмасові; столові прибори (ножі, виделки, ложки); стрипери (ручне знаряддя); струги; ступи для подрібнювання (ручні інструменти); стусла (ручне знаряддя); тавра; тесла (інструменти); товкачі для подрібнювання (ручні інструменти); точила сталеві; точильні камені (ручні інструменти); трамбівки (ручні інструменти); трамбівки для ущільнювання ґрунту (ручне знаряддя); тримачі гострильних брусків;

тримачі для пилок; тріскачки (ручні інструменти); труборізи (ручні інструменти); футляри для бритв; хобі-ножі (у формі скальпеля); цвяхотяги з ручним приводом; черпаки (ручне знаряддя); чесалки для волокна (ручне знаряддя); шабери (ручні інструменти); шаблі; шарошки (ручні інструменти); шатківниці кухонні; швайки; шила; шпателі (ручне знаряддя); щипці; щипці для видалення кутикул; щипці для завивання волосся; щипці для нігтів; щипці для підкручування вій; яйцерізки неелектричні.

Кл. 16: Авторучки; адресні пластинки для адресографів; адресні штампи; адресографи; акварелі (картини); альбоми; альбоми для вирізок; альманахи; апарати та машини для палітурних робіт (офісне обладнання); аркуші паперу для малювання та каліграфії; архітектурні макети; атласи; банкноти; банти паперові, крім галантерейних виробів або прикрас для волосся; бирки для облікових карток; біологічні зразки для досліджувань під мікроскопом (навчальні матеріали); бланки друковані; блокноти (канцелярські товари); блокноти для креслення та малювання; браслети на зап'ястки для утримування письмового приладдя; брошури; буклети; бульбашкове пластмасове опаковання; валики для друкарських машинок; валики для художників; верстатки; вивіски паперові або картонні; викрійки для шиття; віскозні листи для обгортання; вітальні листівки; вітальні листівки музичні; вкладиші паперові для шухляд ароматизовані або неароматизовані; вмістини для вершків паперові; вощений папір; вугільні олівці; газети; гальваностереотипи; гектографи; географічні карти; герби (паперові знаки); гігієнічний папір; гірлянди з прапорців паперових; гістологічні зрізи на навчальні потреби; глобуси земної кулі; готовальні; гравіювальні пластини; гравюри; графічні зображення; графічні репродукції; гребені для оздоблювання книжкових оправ; грифелі для олівців; гумки для стирання; диспенсери клейкої стрічки (канцелярське приладдя); дитячі нагрудники з рукавами паперові; дитячі нагрудники паперові; діаграми; діркопроколювачі (канцелярське приладдя); дошки для оголошень паперові або картонні; друкарські кліше; друкарські машинки електричні або неелектричні; друкарські шрифти; друкована продукція; друковані видання; друковані графічні роботи; еластичні гумки канцелярські; естампи (гравюри); етикетки паперові або картонні; журнали (періодичні видання); закладки книжкові; записники; затискачі для банкнот; затискачі для паперу; затискачі для ручок; затискачі для тримачів іменних беджів (канцелярське приладдя); зволожувачі (канцелярське приладдя); зволожувачі для прогумованих поверхонь (канцелярське приладдя); з'єднувальні смуги (палітурні); знаряддя канцелярське для стирання тексту; знаряддя канцелярське для стирання тексту на письмових дошках; зображення перевідні; зошити для писання або креслення; зразки почерків для копіювання; імпринтери для кредитних карток неелектричні; інформаційні бюлетені; календарі; калька з зображеннями; калька паперова; калька тканинна; камеді (клеючі препарати) на канцелярські або побутові потреби; камені для змішування чорнил (вмістини для чорнил); канцелярські товари; картини (малюнки) обрамлені або необрамлені; картки для сповіщення (канцелярські товари); картки колекційні, крім призначених для ігор; картки; картон з деревинної маси (канцелярський товар); картон; картонні тубуси; картотеки (канцелярське приладдя); каталоги; кашпо паперові; квитанційні книжки (канцелярські товари); квитки; клавіші друкарських машинок; клеї на канцелярські або побутові потреби; клейкі смуги на канцелярські або побутові потреби; клейкі стрічки на канцелярські або побутові потреби; клейковина (клей) на канцелярські або побутові потреби; клейстер на канцелярські або побутові потреби; клеючі препарати (клеї) на канцелярські або побутові потреби; книги; книготримачі; книжки-комікси; кнопки канцелярські; кнопки креслярські; конверти (канцелярські товари); конусні паперові пакети; копіювальний папір; копіювальний папір (канцелярський товар); копіювальні голки креслярські; копіювально-розмножувальні апарати; корегувальні рідини (канцелярське приладдя); корегувальні чорнила (геліографія); коробки картонні для капелюхів; коробки паперові або картонні; косинці для креслення; котушки для чорнильних стрічок; крейда кравецька; крейда літографська; крейда у формі аерозолю; креслярські дошки; креслярські інструменти; креслярські лекала; креслярські матеріали; креслярські пера; крохмальна паста (клеюча речовина) на канцелярські або побутові потреби; купони на знижку друковані; ламінатори документів офісні; листи з відновленої целюлози для обгортання; листи паперові або пластмасові абсорбуючі, призначені для пакування харчових продуктів; листи паперові або пластмасові для контролювання вологості, призначені для пакування харчових продуктів; листівки рекламні; лінійки креслярські; літографії; літографічні твори мистецтва; літографські камені; лотки для фарб; люмінесцентний папір; малюнки; матеріали для запечатування на канцелярські потреби; матеріали для книжкових оправ; матеріали для моделювання; матеріали з крохмалю для пакування; машини для запечатування конвертів офісні; машини для запечатування офісні; машини франкувальні офісні; машинки для гостріння олівців електричні чи неелектричні; мішки паперові або пластикові для сміття; мішки пластикові для відходів хатніх тварин; моделювальна глина; моделювальний віск, крім призначеного на стоматологічні потреби; мольберти; набивкові матеріали паперові або картонні; набиральні дошки (друкарські); набиральні столи (друкарські); набори для друкування портативні (канцелярське приладдя); навчальні матеріали (крім апаратів); наклейки (канцелярські товари); накривки паперові на стоматологічні лотки; намотувальні котушки для тримачів іменних беджів (канцелярське приладдя); напальчники (канцелярське приладдя); настільні доріжки паперові; несесери з письмовим приладдям (канцелярські товари); несесери з письмовим приладдям (набори); ножі для паперу (пристосовання для відкривання конвертів); ножі фальцювальні для паперу (канцелярське приладдя); носові хустинки паперові; ноти надруковані; нумерувальні апарати; обкладинки (канцелярські товари); обкладинки для паспортів; облатки для запечатування; облікові картки (канцелярські товари); облікові книги; обчислювальні таблиці; олеографії; олівці; олівці автоматичні; олівці грифельні; опаковання для пляшок па-

перове або картонне; офісне приладдя, крім меблів; офісні перфоратори; офорти; офортні голки; офсетне полотно нетекстильне; пакети для куховарення в мікрохвильовій печі; пакети для пляшок паперові або картонні; пакети паперові для використання при стерилізуванні медичних інструментів; пакувальні (перекладкові, набивкові) матеріали паперові або картонні; палітри для художників; пантографи (креслярські інструменти); паперові стрічки та картки для записування комп'ютерних програм; пап'є-маше; папір в аркушах (канцелярські товари); папір для електрокардіографів; папір для записувальних приладів; папір для медичних оглядів; папір для пакування; папір для рентгенівських знімків; папір з деревинної маси; папір; папки для документів (канцелярські товари); папки для паперів; папки-швидкозшивачі для вкладних аркушів; пастелі (олівці); пасти для моделювання; пенали; пензлі для малювання; пензлі для художників; пера письмові; пера письмові золоті; пергаментний папір; періодичні видання друковані; перочистки; перфоровані картки для жакардових ткацьких верстатів; печатки; письмова крейда; письмове приладдя; письмовий папір; письмові грифельні дошки; письмові інструменти; письмові пензлі; підноси для листів; підноси для сортування і рахування грошей; підручники; підставки для рук художникам; підставки для ручок і олівців; підставки для фотографій; підставки паперові під вмістини для напоїв; підставки під пивні кухлі; підставки під штампи; підстилки на письмові столи; підстилки паперові на столи; підстилки паперові під столові прибори; пісенники; плакати; планшети з затискачами для паперу; пластмаси для моделювання; плівки для обгортання пластмасові; плівки розтяжні для штабелювання пластмасові; плівки целулоїдні для створювання динамічних зображень; подрібнювачі паперу офісні; подушечки для штампів; полімерна моделювальна глина; полотнища з написами або зображеннями паперові; полотно для картин; полотно для книжкових оправ; портрети; посібники; поштові листівки; поштові марки; поштові штампи; прапори паперові; прес-пап'є; пристрої для виготовляння віньєток; пристрої для прикріплювання фотографій; прогумоване полотно на канцелярські потреби; прогумовані стрічки (канцелярські товари); прокладкові матеріали паперові або картонні; промокальний папір; проспекти рекламні; реглети друкарські; реєстраційні журнали (книги записів); рейсшини для креслення; риб'ячий клей на канцелярські або побутові потреби; рисовий папір; різаки для паперу (канцелярське приладдя); розклади друковані; розмічальна крейда; ручки (канцелярське приладдя); ручки маркувальні (канцелярські товари); ручки перові; ручні етикетувальні пристрої; рушники для обличчя паперові; рушники паперові; самоклейні стрічки на канцелярські або побутові потреби; світлокопії; серветки настільні паперові; серветки паперові для знімання макіяжу; сигарні банти; скатерки столові паперові; скоби канцелярські; скребки (засоби для підчищання тексту) канцелярські; скріпки канцелярські; срібний папір; сталеві літери; сталеві пера; стеатит (крейда кравецька); степлери (канцелярське приладдя); столова білизна паперова; стрижні для кулькових ручок; стрічки для друкарських машинок; стрічки корегувальні (канцелярське приладдя); стрічки паперові, крім галантерейних виробів або прикрас для волосся; сумки (пакети, торбинки) паперові або пластмасові для пакування; сургуч; схеми вишивок (шаблони); таблички паперові або картонні; тканини для книжкових оправ; точилки для олівців електричні чи неелектричні; транспаранти (канцелярські товари); трафарети; трафарети (канцелярські товари); трафарети для малювання; трафаретні розмножувальні апарати; тримачі для документів (канцелярські товари); тримачі для крейди; тримачі для олівців; тримачі для чекових книжок; тримачі для штампів (печаток); тримачі іменних беджів (канцелярське приладдя); тримачі сторінок; туші; указки неелектронні; фарби в коробках (шкільне приладдя); фігурки (статуетки) з пап'є-маше; фільтри кавові паперові; фільтрувальний папір; фільтрувальні матеріали (паперові); форми для моделювальної глини (приладдя для художників); фотогравюри; фотографії (друковані); футляри для штампів (печаток); хромолітографії; циркулі для креслення; цифри (друкарські); чашечки для розводіння акварельних фарб; чорнило; чорнильниці; чорнильні пластини для копіювально-розмножувальних апаратів; чорнильні пластини для машин, що репродукують документи; чорнильні подушечки; чорнильні прибори; чорнильні стрижні; чорнильні стрічки; чорнильні стрічки для комп'ютерних принтерів; чотирикутні лінійки для креслення; чохли для викрійок; шаблони для стирання тексту; шафки для канцелярських товарів (офісне приладдя); шкільне приладдя (канцелярські товари); шкільні дошки; шнури для книжкових оправ; шрифти друкарські (цифрові і буквові); штампи; штампи для запечатування; японський папір.

Кл. 20: Багети для картинних рам; бамбукові вироби; бамбукові занавіски; барила неметалеві; бібліотечні полиці; бісерні занавіски декоративні; блочки пластмасові для штор; болти неметалеві; бочки дерев'яні для декантації вина; бочки неметалеві; бочки неметалеві для швартування; браслети ідентифікаційні неметалеві; буди для хатніх тварин; бурштинові пластини; бурштинові стрижні; буфети; вантажні піддони неметалеві; великогабаритні ящики для інструментів неметалеві порожні; верстаки; верстаки з лещатами (меблі); вивіски дерев'яні або пластмасові; вирізьблені вироби; високі кріселка для дітей; виставкові стенди; візки (меблі); віконна фурнітура неметалева; віконні засувки неметалеві; віконні стопори, крім металевих або гумових; віконні шпінгалети неметалеві; вітрини (меблі); вітрини-органайзери для ювелірних виробів; вітрові дзвоники (декоративні); вішалки для верхнього одягу; вішалки для одягу; вішалки неметалеві для сумок; вішалки-стояки для капелюхів; вішалки-стояки для костюмів; вішалки-стояки для одягу; вішалки-стояки для рушників (меблі); віяла для особистого використання, неелектричні; вмістини для дренажу олій та масел неметалеві; вмістини для пакування пластмасові; вмістини неметалеві на скраплене паливо; вмістища неметалеві і немуровані; внутрішні віконні жалюзі (меблі); внутрішні віконні світлозахисні штори (предмети інтер'єру); вощина штучна для вули-

ків; вулики; газетні вітрини; гайки неметалеві; гардеробні шафи; гачки для занавісок; гачки для одягу неметалеві; гачки неметалеві вішалок для одягу; гвинти неметалеві; гвинтові накривки неметалеві для пляшок; дверна фурнітура неметалева; дверні дзвоники неметалеві неелектричні; дверні молотки неметалеві; дверні ручки неметалеві; дверні стопори, крім металевих або гумових; дверні шпінгалети неметалеві; дверцята для меблів; дерев'яні смужки; дзеркала; дзеркальні плитки; дивани; диванчики-канапе; диспенсери для мішків для собачих відходів стаціонарні неметалеві; диспенсери рушників стаціонарні неметалеві; дитячі ліжка; дитячі ліжка з боковими стінками; дошки для ключів; драбини дерев'яні або пластмасові; драбинні щаблі; дюбелі неметалеві; екрани для камінів (меблі); етажерки; етикетки пластмасові; ємності неметалеві для замішування вапняного розчину; жовтий бурштин; зав'язки для занавісок; заглушки неметалеві; заклепки неметалеві; закупорювальні ковпачки неметалеві; замки неметалеві для транспортних засобів; замки, крім електричних, неметалеві; заслони плетені дерев'яні (меблі); застібки для пляшок неметалеві; засувки неметалеві для дверей; затискачі неметалеві для кабелів і труб; затискачі пластикові для пакетів; захисні перегородки для дитячих ліжок з боковими стінками, крім постільної білизни; знімні накривки для раковин; знімні підстилки для раковин; ідентифікаційні таблички неметалеві; інформаційні стенди-дошки; канапи; каністри неметалеві; каркаси ліжок дерев'яні; карнизи профільні для занавісок; карнизи штангові для занавісок; картинні рами; картки-ключі пластмасові некодовані та немагнітні; картотечні шафи (меблі); кафедри; килимки для дитячих манежів; килимки туристські; китовий вус, необроблений або напівоброблений; кігті тварин; кілки (штифти) неметалеві; кілки неметалеві для взуття; кілки неметалеві для наметів; кільця для занавісок; клапани дренажних труб пластмасові; клапани неметалеві, крім частин машин; клапани пластмасові для водогінних труб; клепки бочкові дерев'яні; ключі пластмасові; клямки неметалеві; книжкові підставки (меблі); книжкові стелажі; ковпачки неметалеві для пляшок; козли для пиляння дров; колиски; коліщата неметалеві для ліжок; коліщата неметалеві для меблів; колоди для рубання м'яса (столи); комоди; контейнери неметалеві (для зберігання, перевезення); конторки; копита тварин; корали; корки; корки для пляшок; кормові решітки; коробки дерев'яні або пластмасові; коробки для гніздування птахів; котки дерев'яні на пряжу, шовк, шнури; котушки неметалеві немеханічні для гнучких шлангів; кошики для рибалення; кошики неметалеві; коші (великі кошики) для транспортування речей; крани для бочок неметалеві; креслярські столи; кришки для пляшок неметалеві; кришки неметалеві для вмістин; кріпильні гвинти неметалеві для тросів; крісла (стільці); крісла для перукарень; крісла з підлокітниками; кромки пластмасові для меблів; кронштейни для картинних рам; кронштейни неметалеві для меблів; лавки (меблі); ліжечка-кошики для немовлят переносні; ліжка для хатніх тварин; ліжка надувні, крім призначених на медичні потреби; ліжка; лікарняні ліжка; манежі для дітей; манекени; масажні столи; матеріали, що імітують панцири черепах; матраци водяні, крім призначених на медичні потреби; матраци надувні, крім призначених на медичні потреби; матраци туристські; матраци; матрацики дитячі на сповивання; меблеві переділки дерев'яні; меблеві полиці; меблі; меблі металеві; медові стільники; мобілі (декоративні); морська пінка; мушлі; надувні меблі; надувні рекламні предмети; намотувальні котки неметалеві, немеханічні для гнучких труб; наплічні коромисла; ніжки для меблів; номери будинків неметалеві несвітиві; номерні таблички неметалеві; обмежувачі навантажування для залізничних вагонів неметалеві; обручі неметалеві на барила; оздоби пластмасові для харчових продуктів; опори неметалеві; опудала птахів; опудала тварин; основи для ліжок; офісні меблі; очерет (матеріал для плетення); панцири черепах; пекарські кошики на хліб; переділки вільностоячі (меблі); перемісні буфети (меблі); перламутр, необроблений або напівоброблений; пилялні верстаки (меблі); письмові столи; підголівники (меблі); піддони для перевезення вантажів неметалеві; піддони для переміщування вантажів неметалеві; підноси неметалеві; підпірки для рослин або дерев неметалеві; підпори для меблів; підставки (меблі); підставки для парасольок; підставки неметалеві під бочки; підставки під горщики квіткові; підставки під кімнатні рослини (меблі); підставки під рахувальні машини; плавучі контейнери неметалеві; планки для картин (рами); пластинчасті внутрішні заслони; плетені вироби; пляшкові футляри дерев'яні; погруддя дерев'яні, воскові, гіпсові або пластмасові; погруддя для шиття одягу; подушки; подушки диванні; подушки для утримування голови немовлят в певному положенні; подушки для хатніх тварин; подушки надувні підтримувальні, крім призначених на медичні потреби; подушки надувні, крім призначених на медичні потреби; подушки-валики; подушки-валики для підтримування голови немовлят; подушки-валики для фіксації положення немовлят; полиці для зберігання; полиці для картотечних шаф; поручні неметалеві для ванної кімнати; посріблене скло (для дзеркал); постільні речі, крім білизни; поштові скриньки, крім металевих або мурованих; прилавки (столи); пробки несклянi, неметалеві та негумові; п'яльця для вишивання; рамки дерев'яні для вуликів; рампи для використання з транспортними засобами пластмасові; реєстраційні таблички неметалеві; резервуари неметалеві і немуровані; роги необроблені або напівоброблені; роги оленів; роги тварин; рознімні кільця для ключів неметалеві; розп'яття з дерева, воску, гіпсу або пластмаси, крім ювелірних виробів; ролики для занавісок; ротанг; ручки-кнопки неметалеві; ручні дзеркальця (туалетні дзеркальця); скрині неметалеві; скриньки на іграшки; слонова кістка рослинна; слонова кістка, необроблена або напівоброблена; собачі буди; солом'яне плетиво; солом'яні матраци; солом'яні смуги; софи; сплетені з соломи вироби, крім циновок; статуї дерев'яні, воскові, гіпсові або пластмасові; стелажі (меблі); стелажі для журналів; стелажі для пляшок; стелажі для рушниць; стелажі для тарілок; стільниці; стільці; стільці для приймання душу; стільці металеві; стільці-стрем'янки неме-

талеві; стінні заглушки неметалеві; стовпчики дряпальні для котів; столи для друкарських машинок; столи для роботи стоячи; столи консольні; столи металеві; столи настінні для сповивання дітей; столи; столики на коліщатах для комп'ютерів (меблі); столики сервірувальні на коліщатах; стрем'янки (драбини) неметалеві; стулки устричних черепашок; суднові пасажирські трапи перемісні неметалеві; таблички дерев'яні або пластмасові; таблички з іменами неметалеві; табурети; табурети для ніг; тара для транспортування скла або порцеляни; твори мистецтва дерев'яні, воскові, гіпсові або пластмасові; тримачі занавісок нетекстильні; труни; туалетні столики; умивальники (меблі); урни для праху; фігурки (статуетки) дерев'яні, воскові, гіпсові або пластмасові; флагштоки для прапорів ручні неметалеві; фурнітура для ліжок неметалева; фурнітура для трун неметалева; фурнітура меблева неметалева; ходунки для немовлят; хомути неметалеві для кріплення труб; чани неметалеві; чохли на одяг (гардероби); чохли на одяг (зберігальні); шарніри неметалеві; шафи; шафи для документів; шафи для зберігання м'яса; шафи для медикаментів; шезлонги; ширми (меблі); шкільні меблі; шпаківні; штифти неметалеві для взуття; штори віконні текстильні внутрішні; штори паперові; шухляди; щіткові колодки; ящики для інструментів неметалеві порожні; ящики для кубел домашніх тварин; ящики неметалеві.

---

(111) **281248** **(210)** **m 2018 17280**
(151) **25.08.2020** **(220)** **24.07.2018**
(181) **24.07.2028**
(732) **Кушнір Олександр Валентинович;**
вул. Степана Бандери, 5, кв. 7, м. Львів, 79013 (UA)

(540) ECODOM

(511)

Кл. 9: Апарати та інструменти для передавання, перемикання, перетворювання, акумулювання, регулювання або контролювання електрики; автоматичні вимикачі; вилки штепсельні, розетки та інші контакти (електричні з'єднувачі); відгалужувальні коробки (електрика); запобіжники від перенапруги; запобіжники плавкі; з'єднувачі електричні; клеми (електрика); перемикальні коробки (електрика); перемикальні щити; перемикачі електричні; перемикачі, що діють в установлений час, автоматичні; розподільні коробки (електрика); розподільні пульти (електрика); розподільні щити (електрика); рубильники.

Кл. 35: Рекламування; керування підприємницькою діяльністю; адміністрування у сфері підприємницької діяльності; адміністративне оброблення замовлень на купівлю; адміністрування програм лояльності для клієнтів; демонстрування товарів; організовування виставок на комерційні або рекламні потреби; організовування ярмарків на комерційні або рекламні потреби; послуги з комерційного посередництва; послуги закупівельні для інших (закуповування товарів та послуг для інших підприємств); послуги імпортно-експортних агентств; послуги щодо оптового продажу апаратів та інструментів для передавання, перемикання, перетворювання, регулювання або контролювання електрики; послуги щодо роздрібного продажу апаратів та інструментів для передавання, перемикання, перетворювання, регулювання або контролювання електрики; представляння товарів на засобах інформування з метою роздрібного продажу.

---

(111) **281249** **(210)** **m 2018 17326**
(151) **25.08.2020** **(220)** **24.07.2018**
(181) **24.07.2028**
(732) **Товариство з обмеженою відповідальністю "ВІНФОТЕК";**
Харківське шосе, 150/15, кв. 161, м. Київ, 02091 (UA)

(540) WinfoSpot

(511)

Кл. 35: Адміністративна допомога щодо запрошень до участі у тендерних процедурах; адміністративна допомога щодо запитів про подання комерційних пропозицій; адміністративне оброблення замовлень на купівлю; адміністрування програм лояльності для клієнтів; адміністрування програм лояльності для постійних клієнтів авіакомпаній; аналізування собівартості; аудит підприємницької діяльності; аудит фінансовий; аукціонний продаж; аутсорсингове адміністративне керування для компаній; бухгалтерський облік; ведення бухгалтерських книг; веб-індексування на комерційні або рекламні потреби; ведення переговорів щодо укладання угод у сфері підприємницької діяльності для інших; вивчання ринку; визначання громадської думки; виписування рахунків; влаштовування передплати газет для інших; влаштовування передплати телекомунікаційних послуг для інших; готування платіжних документів; готування податкових декларацій; демонстрування товарів; довідкові послуги у сфері підприємницької діяльності; допомога в керуванні підприємницькою діяльністю; допомога у комерційному або промисловому керуванні; дорадчі послуги для керування підприємницькою діяльністю; дослідження щодо підприємницької діяльності; економічне прогнозування; забезпечування інформацією в сфері підприємницької діяльності за допомогою веб-сайтів; збирання інформації у комп'ютерні бази даних; збирання статистичних даних; інформування щодо підприємницької діяльності; керування діяльністю артистів-виконавців; керування діяльністю вільнонайманих працівників; керування діяльністю готелів; керування діяльністю спортсменів; керування діяльністю щодо програм з відшкодовування витрат для інших; керування підприємницькою діяльністю в перехідний період; комерційне інформування та поради для споживачів у виборі товарів і

послуг; комерційне керування ліцензуванням товарів і послуг для інших; комп'ютеризоване ведення справ; консультування з керування персоналом; консультування з керування підприємницькою діяльністю; консультування з комунікаційних стратегій щодо рекламування; консультування з комунікаційної стратегії щодо зв'язків з громадськістю; консультування з організовування підприємницької діяльності; маркетинг; маркетинг у рамках робіт з видання програмного забезпечення; маркетинг цільовий; маркетингові досліджування; машинописні роботи; надавання інформації щодо комерційних та ділових контактів; надавання онлайнових торговельних майданчиків для покупців та продавців товарів і послуг; написання біографічних довідок для інших; написання резюме для інших; написання рекламних текстів; написання сценаріїв на рекламні потреби; обробляння текстів; оновлювання рекламних матеріалів; оновлювання та ведення даних у комп'ютерних базах даних; оновлювання та ведення інформації в реєстрах; оптимізація відвідуваності веб-сайтів; організовування виставок на комерційні або рекламні потреби; організовування показів мод на рекламні потреби; організовування ярмарків на комерційні або рекламні потреби; орендування рекламного місця; оформляння вітрин; оцінювання підприємницької діяльності; підбирання персоналу; поради щодо організовування і керування підприємницькою діяльністю; посередницькі послуги у сфері підприємницької діяльності щодо підбору потенційних приватних інвесторів для підприємців, які потребують фінансування; послуги агентств комерційного інформування; послуги агентств працевлаштування; послуги експертів з ефективності підприємницької діяльності; послуги з аутсорсингу (допомога у сфері підприємницької діяльності); послуги з керування підприємницькими проектами для об'єктів будівництва; послуги з комерційного посередництва; послуги з конкурентного розвідування ринку; послуги з макетування на рекламні потреби; послуги з нагадування про ділові зустрічі (офісні роботи); послуги з огляду преси; послуги з порівнювання цін; послуги з релокації для підприємств; послуги з розвідування ринку; послуги з фотокопіювання; послуги закупівельні для інших (закуповування товарів та послуг для інших підприємств); послуги зі складання графіків ділових зустрічей (офісні роботи); послуги зі створювання та керування списками подарунків; послуги із заповнювання податкової декларації; послуги імпортно-експортних агентств; послуги манекенників для рекламування або сприяння продажам; послуги рекламних агентств; послуги секретарів; послуги щодо зв'язків з громадськістю; послуги щодо оптового продажу фармацевтичних, ветеринарних і гігієнічних препаратів та товарів медичного призначення; послуги щодо роздрібного продажу завантажних музичних творів у цифровому форматі в режимі онлайн; послуги щодо роздрібного продажу завантажних рингтонів у режимі он-лайн; послуги щодо роздрібного продажу завантажних та попередньо записаних музичних творів та фільмів у режимі онлайн; послуги щодо роздрібного продажу творів мистецтва художніми галереями; послуги щодо роздрібного продажу фармацевтичних, ветеринарних і гігієнічних препаратів та товарів медичного призначення; пошук даних у комп'ютерних файлах для інших; пошук спонсорів; пошукова оптимізація для сприяння продажам; представляння товарів на засобах інформування з метою роздрібного продажу; приймання телефонних дзвінків для недоступних абонентів; прокат білбордів (рекламних щитів); прокат офісних машин і обладнання; прокат рекламних матеріалів; прокат рекламного часу на засобах інформування; прокат торговельних автоматів; прокат торговельних стендів; прокат фотокопіювальних машин; пряме поштове рекламування; психологічне тестування для відбирання персоналу; публікування рекламних текстів; радіорекламування; реєстрування письмових повідомлень та даних; рекламування; рекламування з оплатою переходів на веб-сторінку за рекламним оголошенням; рекламування зовнішнє; рекламування поштою; рекламування через комп'ютерну мережу в режимі онлайн; репродукування документів; розклеювання рекламних плакатів; розповсюджування зразків; розповсюджування рекламних матеріалів; розроблянння рекламних матеріалів; розслідування у сфері підприємницької діяльності; систематизування інформації у комп'ютерні бази даних; складання звітів про стан рахунків; складання індексів інформації на комерційні або рекламні потреби; сприяння продажам для інших; сприяння продажам товарів і послуг шляхом спонсорської підтримки спортивних подій; створювання програм щодо замовляння товарів через телерекламу; створювання рекламних фільмів; стенографування; текстове записування інформації (офісні роботи); телевізійне рекламування; телемаркетингові послуги; узгоджування та укладання комерційних угод для третіх сторін; фахове консультування щодо підприємницької діяльності.

Кл. 42: Аналізування води; аналізування для розробляння нафтових родовищ; аналізування комп'ютерної системи; аналізування почерку (графологія); архітектурне консультування; архітектурні послуги; аутсорсингові послуги у сфері інформаційних технологій; будівельне проектування; випробовування матеріалів; випробовування нафтових свердловин; випробовування текстилю; відновлювання комп'ютерних даних; встановлювання справжності творів мистецтва; геологічне експертування; геологічне розвідування; дизайн інтер'єру; дизайн паковання; дистанційне резервне копіювання даних; досліджування в бактеріології; досліджування в біології; досліджування в геології; досліджування в косметології; досліджування в техніці; досліджування в хімії; досліджування і розробляння нових товарів для інших; досліджування у механіці; досліджування у сфері захисту навколишнього середовища; досліджування у фізиці; дублювання комп'ютерних програм; експертування нафтових родовищ; електронне зберігання даних; електронний моніторинг інформації щодо ідентифікації особи для виявляння крадіжок персональних даних через мережу Інтернет; електронний моніторинг операцій за кредитними картками для виявляння шахрайств через мережу Інтернет; енергоаудит; забезпечування інформацією з комп'ютерних технологій та програ-

мування за допомогою веб-сайтів; забезпечування пошуковими засобами для інтернету; засівання хмар; інжиніринг; інсталювання комп'ютерного програмного забезпечення; калібрування (вимірювання); картографічні послуги; клінічні випробовування; комп'ютерне програмування; конвертування даних або документів з фізичних носіїв на електронні; конвертування даних і комп'ютерних програм, крім фізичного перетворювання; консультування з комп'ютерних технологій; консультування з телекомунікаційних технологій; консультування у сфері енергозбереження; консультування щодо безпеки в мережі Інтернет; консультування щодо безпеки даних; консультування щодо інформаційних технологій (IT); консультування щодо комп'ютерного програмного забезпечення; консультування щодо комп'ютерної безпеки; консультування щодо проектування та розробляння комп'ютерного апаратного забезпечення; консультування щодо розробляння веб-сайтів; контролювання якості; метеорологічне інформування; моделювання одягу; моніторинг комп'ютерних систем для виявляння несанкціонованого доступу або витоку даних; моніторинг комп'ютерних систем для виявляння поломок; моніторинг комп'ютерних систем за допомогою віддаленого доступу; надавання наукової інформації, порад, консультацій щодо зменшування викидів вуглекислого газу; наукові досліджування; науково-технічне експертування; обслуговування комп'ютерного програмного забезпечення; оновлювання комп'ютерного програмного забезпечення; оцифровування документів (сканування); оцінювання якості вовни; оцінювання якості лісу на пні; перевіряння щодо придатності до експлуатації транспортних засобів; підводне досліджування; планування розвитку міст; платформа як послуга (PaaS); послуги з шифрування даних; послуги наукових лабораторій; послуги фахівців з хімії; послуги щодо захисту від комп'ютерних вірусів; проведення досліджень технічних проектів; прогнозування погоди; програмне забезпечення як послуга (SaaS); проектування інтер'єру; проектування комп'ютерного програмного забезпечення; прокат веб-серверів; прокат комп'ютерів; прокат комп'ютерного програмного забезпечення; промисловий дизайн; розблоковування мобільних телефонів; розвідування нафти; розміщування комп'ютерних сайтів (веб-сайтів); розробляння комп'ютерних систем; розробляння програмного забезпечення в рамках робіт з видання програмного забезпечення; розробляння технічної документації; створювання та обслуговування веб-сайтів для інших; створювання та розробляння індексів інформації на основі веб-сайтів для інших (послуги у сфері інформаційних технологій); технологічне консультування; топографічне знімання; хімічний аналіз; хмарне обчислювання даних; хостинг серверів; художнє оформляння (промисловий дизайн); художній дизайн.

---

(111) **281250**
(151) **25.08.2020**
(181) **24.07.2028**
(210) **m 2018 17327**
(220) **24.07.2018**

(732) **Товариство з обмеженою відповідальністю "ВІНФОТЕК";**
Харківське шосе, 150/15, кв. 161, м. Київ, 02091 (UA)

(540) WINFO

(511)
Кл. 35: Адміністративна допомога щодо запрошень до участі у тендерних процедурах; адміністративна допомога щодо запитів про подання комерційних пропозицій; адміністративне оброблення замовлень на купівлю; адміністрування програм лояльності для клієнтів; адміністрування програм лояльності для постійних клієнтів авіакомпаній; аналізування собівартості; аудит підприємницької діяльності; аудит фінансовий; аукціонний продаж; аутсорсингове адміністративне керування для компаній; бухгалтерський облік; ведення бухгалтерських книг; веб-індексування на комерційні або рекламні потреби; ведення переговорів щодо укладання угод у сфері підприємницької діяльності для інших; вивчання ринку; визначання громадської думки; виписування рахунків; влаштовування передплати газет для інших; влаштовування передплати телекомунікаційних послуг для інших; готування платіжних документів; готування податкових декларацій; демонстрування товарів; довідкові послуги у сфері підприємницької діяльності; допомога в керуванні підприємницькою діяльністю; допомога у комерційному або промисловому керуванні; дорадчі послуги для керування підприємницькою діяльністю; досліджування щодо підприємницької діяльності; економічне прогнозування; забезпечування інформацією в сфері підприємницької діяльності за допомогою веб-сайтів; збирання інформації у комп'ютерні бази даних; збирання статистичних даних; інформування щодо підприємницької діяльності; керування діяльністю артистів-виконавців; керування діяльністю вільнонайманих працівників; керування діяльністю готелів; керування діяльністю спортсменів; керування діяльністю щодо програм з відшкодовування витрат для інших; керування підприємницькою діяльністю в перехідний період; комерційне інформування та поради для споживачів у виборі товарів і послуг; комерційне керування ліцензуванням товарів і послуг для інших; комп'ютеризоване ведення справ; консультування з керування персоналом; консультування з керування підприємницькою діяльністю; консультування з комунікаційних стратегій щодо рекламування; консультування з комунікаційної стратегії щодо зв'язків з громадськістю; консультування з організовування підприємницької діяльності; маркетинг; маркетинг у рамках робіт з видання програмного забезпечення; маркетинг цільовий; маркетингові досліджування; машинописні роботи; надавання інформації щодо комерційних та ділових контактів; надавання онлайнових торговельних майданчиків для покупців та продавців товарів і послуг; написання біографічних довідок для інших; написання резюме для інших; написання рекламних текстів; написання сценаріїв на рекламні потреби; оброблення текстів; оновлювання рекла-

мних матеріалів; оновлювання та ведення даних у комп'ютерних базах даних; оновлювання та ведення інформації в реєстрах; оптимізація відвідуваності веб-сайтів; організовування виставок на комерційні або рекламні потреби; організовування показів мод на рекламні потреби; організовування ярмарків на комерційні або рекламні потреби; орендування рекламного місця; оформляння вітрин; оцінювання підприємницької діяльності; підбирання персоналу; поради щодо організовування і керування підприємницькою діяльністю; посередницькі послуги у сфері підприємницької діяльності щодо підбору потенційних приватних інвесторів для підприємців, які потребують фінансування; послуги агентств комерційного інформування; послуги агентств працевлаштування; послуги експертів з ефективності підприємницької діяльності; послуги з аутсорсингу (допомога у сфері підприємницької діяльності); послуги з керування підприємницькими проектами для об'єктів будівництва; послуги з комерційного посередництва; послуги з конкурентного розвідування ринку; послуги з макетування на рекламні потреби; послуги з нагадування про ділові зустрічі (офісні роботи); послуги з огляду преси; послуги з порівнювання цін; послуги з релокації для підприємств; послуги з розвідування ринку; послуги з фотокопіювання; послуги закупівельні для інших (закуповування товарів та послуг для інших підприємств); послуги зі складання графіків ділових зустрічей (офісні роботи); послуги зі створювання та керування списками подарунків; послуги із заповнювання податкової декларації; послуги імпортно-експортних агентств; послуги манекенників для рекламування або сприяння продажам; послуги рекламних агентств; послуги секретарів; послуги щодо зв'язків з громадськістю; послуги щодо оптового продажу фармацевтичних, ветеринарних і гігієнічних препаратів та товарів медичного призначення; послуги щодо роздрібного продажу завантажних музичних творів у цифровому форматі в режимі он-лайн; послуги щодо роздрібного продажу завантажних рингтонів у режимі он-лайн; послуги щодо роздрібного продажу завантажних та попередньо записаних музичних творів та фільмів у режимі он-лайн; послуги щодо роздрібного продажу творів мистецтва художніми галереями; послуги щодо роздрібного продажу фармацевтичних, ветеринарних і гігієнічних препаратів та товарів медичного призначення; пошук даних у комп'ютерних файлах для інших; пошук спонсорів; пошукова оптимізація для сприяння продажам; представляння товарів на засобах інформування з метою роздрібного продажу; приймання телефонних дзвінків для недоступних абонентів; прокат білбордів (рекламних щитів); прокат офісних машин і обладнання; прокат рекламних матеріалів; прокат рекламного часу на засобах інформування; прокат торговельних автоматів; прокат торговельних стендів; прокат фотокопіювальних машин; пряме поштове рекламування; психологічне тестування для відбирання персоналу; публікування рекламних текстів; радіорекламування; реєстрування письмових повідомлень та даних; рекламування; рекламування з оплатою переходів на веб-сторінку за рекламним оголошенням; рекламування зовнішнє; рекламування поштою; рекламування через комп'ютерну мережу в режимі он-лайн; репродукування документів; розклеювання рекламних плакатів; розповсюджування зразків; розповсюджування рекламних матеріалів; розробляння рекламних матеріалів; розслідування у сфері підприємницької діяльності; систематизування інформації у комп'ютерні бази даних; складання звітів про стан рахунків; складання індексів інформації на комерційні або рекламні потреби; сприяння продажам для інших; сприяння продажам товарів і послуг шляхом спонсорської підтримки спортивних подій; створювання програм щодо замовляння товарів через телерекламу; створювання рекламних фільмів; стенографування; текстове записування інформації (офісні роботи); телевізійне рекламування; телемаркетингові послуги; узгоджування та укладання комерційних угод для третіх сторін; фахове консультування щодо підприємницької діяльності.

Кл. 42: Аналізування води; аналізування для розробляння нафтових родовищ; аналізування комп'ютерної системи; аналізування почерку (графологія); архітектурне консультування; архітектурні послуги; аутсорсингові послуги у сфері інформаційних технологій; будівельне проектування; випробовування матеріалів; випробовування нафтових свердловин; випробовування текстилю; відновлювання комп'ютерних даних; встановлювання справжності творів мистецтва; геологічне експертування; геологічне розвідування; дизайн інтер'єру; дизайн паковання; дистанційне резервне копіювання даних; досліджування в бактеріології; досліджування в біології; досліджування в геології; досліджування в косметології; досліджування в техніці; досліджування в хімії; досліджування і розробляння нових товарів для інших; досліджування у механіці; досліджування у сфері захисту навколишнього середовища; досліджування у фізиці; дублювання комп'ютерних програм; експертування нафтових родовищ; електронне зберігання даних; електронний моніторинг інформації щодо ідентифікації особи для виявляння крадіжок персональних даних через мережу Інтернет; електронний моніторинг операцій за кредитними картками для виявляння шахрайств через мережу Інтернет; енергоаудит; забезпечування інформацією з комп'ютерних технологій та програмування за допомогою веб-сайтів; забезпечування пошуковими засобами для інтернету; засівання хмар; інжиніринг; інсталювання комп'ютерного програмного забезпечення; калібрування (вимірювання); картографічні послуги; клінічні випробовування; комп'ютерне програмування; конвертування даних або документів з фізичних носіїв на електронні; конвертування даних і комп'ютерних програм, крім фізичного перетворювання; консультування з комп'ютерних технологій; консультування з телекомунікаційних технологій; консультування у сфері енергозбереження; консультування щодо безпеки в мережі Інтернет; консультування щодо безпеки даних; консультування щодо інформаційних технологій (IT); консультування щодо комп'ютерного програмного забезпечення; консультування щодо комп'ютерної безпеки; консультування щодо проектування та розробляння комп'ютерного апаратного

забезпечення; консультування щодо розробляння веб-сайтів; контролювання якості; метеорологічне інформування; моделювання одягу; моніторинг комп'ютерних систем для виявляння несанкціонованого доступу або витоку даних; моніторинг комп'ютерних систем для виявляння поломок; моніторинг комп'ютерних систем за допомогою віддаленого доступу; надавання наукової інформації, порад, консультацій щодо зменшування викидів вуглекислого газу; наукові досліджування; науково-технічне експертування; обслуговування комп'ютерного програмного забезпечення; оновлювання комп'ютерного програмного забезпечення; оцифровування документів (сканування); оцінювання якості вовни; оцінювання якості лісу на пні; перевіряння щодо придатності до експлуатації транспортних засобів; підводне досліджування; планування розвитку міст; платформа як послуга (PaaS); послуги з шифрування даних; послуги наукових лабораторій; послуги фахівців з хімії; послуги щодо захисту від комп'ютерних вірусів; проведення досліджень технічних проектів; прогнозування погоди; програмне забезпечення як послуга (SaaS); проектування інтер'єру; проектування комп'ютерного програмного забезпечення; прокат веб-серверів; прокат комп'ютерів; прокат комп'ютерного програмного забезпечення; промисловий дизайн; розблоковування мобільних телефонів; розвідування нафти; розміщування комп'ютерних сайтів (веб-сайтів); розробляння комп'ютерних систем; розробляння програмного забезпечення в рамках робіт з видання програмного забезпечення; розробляння технічної документації; створювання та обслуговування веб-сайтів для інших; створювання та розробляння індексів інформації на основі веб-сайтів для інших (послуги у сфері інформаційних технологій); технологічне консультування; топографічне знімання; хімічний аналіз; хмарне обчислювання даних; хостинг серверів; художнє оформляння (промисловий дизайн); художній дизайн.

---

(111) **281251** **(210)** **m 2018 17395**
(151) **25.08.2020** **(220)** **25.07.2018**
(181) **25.07.2028**
(732) **КЛААС КГаА мбХ (CLAAS KGaA mbH); Мюленвінкель 1, 33428 Харсевінкель, Німеччина (Muehlenwinkel 1, 33428 Harsewinkel, Germany) (DE)**

(540)

(511)

Кл. 2: Фарби, лаки, політури; захисні препарати проти іржавіння та псування деревини; забарвлювальні речовини; протрави; необроблені природні смоли; метали у формі фольги або порошку для фарбування, декорування, друкування та художніх робіт; ґрунтовки; препарати проти іржавіння; покриття (фарби) для транспортних засобів та їх частин.

Кл. 4: Технічні масла і мастила; мастильні матеріали; суміші для вбирання, змочування і зв'язування пилу; паливо (в тому числі моторний бензин) і світильні речовини; свічки та ґноти для освітлювання; добавки нехімічні до моторного палива.

Кл. 6: Звичайні метали та їхні сплави, руди; металеві матеріали для будівель і конструкцій; перемісні будівельні конструкції металеві; неелектричні дроти і троси із звичайних металів; дрібні металеві вироби; металеві контейнери для зберігання або перевезення; будівельні матеріали металеві; кріпильні вироби металеві (кріплення, кріпильні фіксувальні елементи); пробки металеві; паси металеві для переміщування вантажів; дзвони; гайки металеві; болти металеві; гвинти металеві; кільця металеві; стрижні з полірованого та протягнутого металу; стрижні з очищеного металу; прокладки регулювальні металеві; з'єднувальні деталі для труб металеві; з'єднувачі металеві для ланцюгів; гаки (металеві вироби); заклепки металеві; ланцюги металеві.

Кл. 7: Машини і верстати; двигуни (крім призначених для наземного транспорту); зчеплення та трансмісії (крім призначених для наземного транспорту); сільськогосподарське знаряддя, крім ручного знаряддя з ручним приводом; сільськогосподарське обладнання та машини, в тому числі: сільськогосподарське обладнання для внесення добрив та пестицидів, крім з ручним приводом, зернозбиральні комбайни, силосозбиральні комбайни, прес-підбирачі, сіноворушилки та валкувачі, сівалки, ґрунтообробні машини та інструменти з механічним приводом, та складові частини та комплектуючі деталі до вищезазначених товарів; підіймачі вантажні; складові частини та комплектуючі деталі до самохідних машин, крім транспортних засобів, в тому числі шківи.

Кл. 8: Ручні інструменти і знаряддя, інструменти з ручним приводом.

Кл. 9: Наукові, морські, геодезичні, фотографічні, кінематографічні, оптичні, зважувальні, вимірювальні, сигналізаційні, контрольні (перевіряльні), рятувальні і навчальні апарати та інструменти; апарати та інструменти для передавання, перемикання, перетворювання, акумулювання, регулювання або контролювання електрики; апарати для записування, передавання або відтворювання звуку чи зображень; магнітні носії інформації, записувальні диски; компакт-диски, DVD та інші цифрові записувальні носії інформації; механізми для приймання оплати для апаратів, що приводяться в дію монетами; касові апарати, рахувальні машини, обладдя для оброблення інформації, комп'ютери; комп'ютерне програмне забезпечення; пристрої для гасіння вогню; кабелі електричні; з'єднувачі електричних ліній; перемикачі електричні; антени; пересувні зарядні станції для електричних транспортних засобів.

Кл. 12: Транспортні засоби; апарати, що переміщуються по землі та складові частини і комплектуючі деталі до них; трактори; тягачі; з'єднувачі, коробки передач, гідравлічні системи для наземних транспортних засобів; автомобілі вантажні; муфти зчеплення для наземних транспортних засобів; рушійні механізми для наземних транспортних засобів; вагони залізничні; трансмісії для наземних транспортних засобів; ходові частини транспортних засобів.

Кл. 16: Папір та картон; друкована продукція; матеріали для книжкових оправ; фотографії; канцелярські товари та офісне приладдя, крім меблів; клеї на канцелярські або побутові потреби; креслярські матеріали та приладдя для художників; пензлі для художників; навчальні матеріали; пластмасові листи, плівки та пакети для обгортання і пакування; друкарські шрифти, друкарські кліше; газети та журнали (періодичні видання); зображення перевідні; діаграми; картотеки (канцелярське приладдя); конверти (канцелярські товари); підручники; проспекти рекламні; малюнки; плани; картки.

Кл. 35: Рекламування; керування підприємницькою діяльністю; адміністрування у сфері підприємницької діяльності; офісні роботи.

Кл. 36: Страхування; фінансові операції; кредитно-грошові операції; операції з нерухомим майном; влаштовування фінансування для ремонтування вживаних машин; надавання позик (фінансування) для купівлі вживаних машин; фінансові послуги щодо купівлі товарів із розстроченням платежу; фінансові послуги щодо лізингу майна з правом його купівлі.

Кл. 44: Послуги в сільському господарстві, плодівництві та лісівництві; прокат сільськогосподарського обладнання.

---

(111) **281252** **(210)** **m 2018 17463**
(151) **25.08.2020** **(220)** **26.07.2018**
(181) **26.07.2028**
(732) **Товариство з обмеженою відповідальністю "ПРАЙМ-КОНСАЛТ ГРУП"; вул. Багговутівська, 23, м. Київ, 04107 (UA)**

(540)

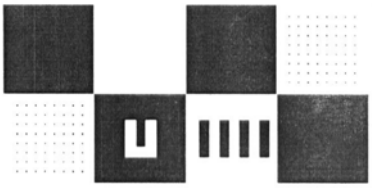

(511)

Кл. 32: Аперитиви безалкогольні; безалкогольні напої; безалкогольні напої зі смаком кави; безалкогольні напої зі смаком чаю; безалкогольні напої на основі меду; безалкогольні фруктові екстракти; безалкогольні фруктові напої; виноградне сусло неферментоване; води (напої); газовані води; екстракти хмелю для виготовлення пива; есенції для виготовляння напоїв; зельтерська вода; ізотонічні напої; імбирне пиво; імбирний ель; квас (безалкогольний напій); коктейлі безалкогольні; коктейлі на основі пива; лимонади; літієва вода; мінеральні води (напої); напої з алое вера безалкогольні; напої на основі рису, крім замінників молока; напої на основі сої, крім замінників молока; напої, що містять молочну сироватку; овочеві соки (напої); оршад; пивне сусло; пиво; порошки для виготовлення газованих напоїв; сарсапарель (безалкогольний напій); сидр безалкогольний; сиропи для лимонаду; сиропи для напоїв; складники для виготовлення газованих вод; складники для виготовлення лікерів; складники для виготовлення мінеральних вод; складники для виготовлення напоїв; смузі; содова вода; соки фруктові; солодове пиво; солодове сусло; спортивні напої, збагачені протеїном; столові води; сусла; таблетки для виготовлення газованих напоїв; томатний сік (напій); тонізуючі охолоджуючі напої; фруктові нектари безалкогольні; шербети (напої).

---

(111) **281253** **(210)** **m 2018 17481**
(151) **25.08.2020** **(220)** **26.07.2018**
(181) **26.07.2028**
(310) **87/776,816**
(320) **30.01.2018**
(330) **US**
(732) **ПепсіКо, Інк. (е Норс Кароліна корпорейшн) (PepsiCo, Inc. (a North Carolina corporation)); 700 Андерсон Хілл Роад, Перчейз, Нью-Йорк 10577, Сполучені Штати Америки (700 Anderson Hill Road, Purchase, New York 10577, USA) (US)**

(540) **PEPSI THAT'S WHAT I LIKE**

(511)

Кл. 32: Безалкогольні напої.

---

(111) **281254** **(210)** **m 2018 17489**
(151) **25.08.2020** **(220)** **26.07.2018**
(181) **26.07.2028**
(732) **КАН Технолоджіс, Інк. (CAN Technologies, Inc.); 15407 МакГінті Роуд Вест, Вейзата, MN 55391, Сполучені Штати Америки (15407 McGinty Road West, Wayzata, MN 55391, USA) (US)**

(540) **NEOCARE**

(511)

Кл. 5: Ветеринарні препарати та речовини; дієтичні добавки до кормів для тварин; вітамінні препарати та добавки для тварин; дієтичні добавки для тварин; поживні добавки до кормів тварин; протеїнові добавки для тварин; ензимні дієтичні добавки; мінеральні препарати та добавки для тварин.

Кл. 11: Обладнання для постачання води до автоматичного устаткування для годування і випоювання тварин.

Кл. 31: Корми для тварин; молочні суміші для поросят (корми); молочні замінники для тварин (корми); фураж; корми для худоби; фураж для підживлювання тварин; дріжджі для споживання тваринами; продукти для відгодовування тварин; продукти для відгодовування худоби.

---

(111) **281255** **(210)** **m 2018 17532**
(151) **25.08.2020** **(220)** **26.07.2018**
(181) **26.07.2028**
(591) білий, коричневий, бірюзовий
(732) **Салій Олександр Борисович; вул. Паркова, 2, кв. 1, с. Крюківщина, Києво-Святошинський р-н, Київська обл., 08136 (UA)**

(540)

Дивись кольорову копію з оригіналу зображення знака в кінці бюлетеня

(511)

Кл. 30: Арахісові кондитерські вироби; баоцзи (парові пиріжки з начинкою); батончики злакові; батончики злакові з високим вмістом білка; борошняні кондитерські вироби; булки; булочки здобні; бурріто; вареники (вироби з тіста з начинкою); вафлі; вироби з тіста на основі борошна; галетне печиво; горішки, вкриті шоколадом; жувальні гумки для освіжання подиху; жувальні гумки; закуски на основі злаків; замінники кави; заморожений йогурт (льодяні кондитерські вироби); заморожений кефір (льодяні кондитерські вироби); зефір (кондитерські вироби); імбир (прянощі); кава; кава несмажена; кавові ароматизатори; кавові напої з молоком; какао; какаові напої з молоком; каперси; карамелі (цукерки); квітки або листя рослин, що використовуються як замінники чаю; кімчіджон (млинці з квашених овочів); кіши (пироги); кондитерські вироби; кондитерські вироби для прикрашання новорічних ялинок; кондитерські вироби з цукром; кориця (прянощі); крекери; кубики льоду; кукурудза подрібнена; кукурудза смажена; кукурудзяні пластівці; лід для охолоджування; лід натуральний або штучний; локричні кондитерські вироби; макаруни (кондитерські вироби); марципани; мед; меляса харчова; мигдалеві кондитерські вироби; млинці; морозиво; муси десертні (кондитерські вироби); муси шоколадні; мускатні горіхи; мюслі; м'ята для кондитерських виробів; м'ятні льодяники для освіжання подиху; м'ятні солодощі; напої на основі кави; напої на основі какао; напої на основі ромашки; напої на основі чаю; напої на основі шоколаду; настої нелікувальні; окономіякі (японські солоні млинці); палички локричні (кондитерські вироби); пастила (кондитерські вироби); пастилки (кондитерські вироби); пекарські порошки; пельмені (вироби з тіста з м'ясною начинкою); петіфури (тістечка); печиво; пироги; пироги з м'ясом; пікалілі; піци; пластівці (зернові продукти); помадки (кондитерські вироби); попкорн; праліне; прикраси з цукерок для тортів, тістечок; прикраси з шоколаду для тортів, тістечок; пряники; прянощі; пудинги; пудра на торти, тістечка; рисовий пудинг; рисові торти, тістечка; рослинні продукти, що використовуються як замінники кави; сандвічі; сандвічі з сосискою; сенбей (рисові крекери); солодові бісквіти; солодощі (цукерки); сорбети (льоди); спреди (бутербродні пасти) на основі шоколаду; спреди (бутербродні пасти) шоколадні, що містять горіхи; спрінг-роли; сухарики-грінки; сухарі; сухе печиво; суші; тарти; тістечка; тісто; тісто бездріжджове на торти і тістечка; тісто на кондитерські вироби; тісто на торти і тістечка; торти; тортильї; французький пиріг з паштетом; фруктові желе (кондитерські вироби); фруктові соуси; халва; харчові льоди; хліб; цзяоцзи (вироби з тіста з начинкою); цикорій (кавовий замінник); цукерки; чай охолоджений; чай; чизбургери (сандвічі); шоколад; шоколадні напої з молоком.

Кл. 35: Адміністративне оброблення замовлень на купівлю; адміністрування програм лояльності для клієнтів; аукціонний продаж; демонстрування товарів; забезпечування інформацією в сфері підприємницької діяльності за допомогою веб-сайтів; інформування щодо підприємницької діяльності; комерційне інформування та поради для споживачів у виборі товарів і послуг; маркетинг; маркетингові дослідження; надавання онлайнових торговельних майданчиків для покупців та продавців товарів і послуг; організовування виставок на комерційні або рекламні потреби; організовування ярмарків на комерційні або рекламні потреби; послуги закупівельні для інших (закуповування товарів та послуг для інших підприємств); представляння товарів на засобах інформування з метою роздрібного продажу; пряме поштове рекламування; радіорекламування; рекламування; рекламування з оплатою переходів на веб-сторінку за рекламним оголошенням; рекламування зовнішнє; рекламування поштою; рекламування через комп'ютерну мережу в режимі он-лайн; розповсюджування зразків; сприяння продажам для інших; сприяння продажам товарів і послуг шляхом спонсорської підтримки спортивних подій; телевізійне рекламування; телемаркетингові послуги; розміщування в одному місці, на користь третім особам, асортименту вищезазначених товарів 30 класу (крім їх транспортування), що дозволяє покупцям зручно оглядати та купувати ці товари в мережах оптової та роздрібної торгівлі, в тому числі в мережі Інтернет.

Кл. 43: Кейтерингові послуги щодо забезпечування їжею та напоями; послуги барів; послуги їдалень; послуги кафе; послуги кафетеріїв; послуги ресторанів; послуги ресторанів самообслуговування; послуги снек-барів; створювання композицій з харчових продуктів.

---

(111) **281256** **(210)** **m 2018 17566**
(151) **25.08.2020** **(220)** **27.07.2018**
(181) **27.07.2028**
(732) **Інстаграм, ЕлЕлСі (Instagram, LLC); 1601 Уіллоу Роуд, Менло Парк, Каліфорнія 94025, Сполучені Штати Америки (1601 Willow Road, Menlo Park, California 94025, United States of America) (US)**

(540) **INSTAGRAM**

(511)

Кл. 43: Послуги готелів; послуги ресторанів; послуги барів.

---

(111) **281257** **(210)** **m 2018 17591**
(151) **25.08.2020** **(220)** **27.07.2018**
(181) **27.07.2028**
(732) **Котовський Максим Олексійович; вул. Хоткевича, 18, кв. 88, м. Львів, 79070 (UA)**

(540)

(511)

Кл. 25: Альби; апостольники; бандани (хустки); безрукавки; берети; боа (горжетки); боді (спідня білизна); ботильйони; бриджі; бутси футбольні; бюстгальтери; бюстгальтери-корсети; валянки (взуття з валяної вовни); взуття дерев'яне; взуття для гри в футбол; взуття для купання; взуття пляжне; взуття; вилоги рукавів; вироби протиковзні для взуття; вироби трикотажні (одяг); вовняні куртки; водонепроникні костюми для катання на водних лижах; вставки для сорочок; вуалі (одяг); гамаші; гетри; готові підкладки (частини одягу); грації; деталі металеві для взуття; джемпери; дитячі нагрудники з рукавами непаперові; дитячі нагрудники непаперові; дитячі труси (спідня білизна); еспадрильї; жилети; жилети рибальські; жіночі труси; знімні коміри; калоші; капелюхи; капелюхи паперові (одяг); каптури (одяг); капці; каркаси (остови) для капелюхів; кашне; кепки; кишені для одягу; кімоно; кімоно для дзюдо; кімоно для карате; козирки (наголовні убори); козирки для наголовних уборів; колготки; комбінації (спідня білизна); комбінезони (одяг); коміри (одяг); корсажі (жіноча білизна); корсети (спідня білизна); костюми; костюми для купання; костюми маскарадні; краватки; краги; круглі шапочки без крис; купальники; купальники гімнастичні; куртки; легінси (штани); ліврей; манжети (одяг); манишки; мантильї; маски для сну; митри (наголовні убори); мітенки; муфти (одяг); муфти для ніг неелектронагрівні; набійки для взуття; навушники (одяг); наголовні убори; накидки хутряні; напівчоботи; натільний одяг; носкові частини взуття; одяг верхній; одяг готовий; одяг для автомобілістів; одяг для велосипедистів; одяг для гімнастики; одяг з вичиненої шкіри; одяг з габардину; одяг з джерсі; одяг із штучної шкіри; одяг непромокальний; одяг паперовий; одяг пляжний; одяг; орарі; пальта; панталони; панчішні вироби; панчохи; панчохи, що поглинають піт; парки; пелерини; перев'язи для одягу; передки взуттєві; перукарські пеньюари; підбори; підв'язки для панчіх; підошви для взуття; підпахівники; підтяжки; піжами; плавки; пластрони; плащі; пов'язки наголовні (одяг); пончо; пояси (одяг); пояси-гаманці (одяг); придане для новонароджених (одяг); пуловери; п'ятки для панчіх; ранти для взуття; ризи; робочий одяг; робочі халати; рукавиці лижні; рукавички (одяг); сандалі; сандалі для купання; сарафани; сарі; саронги; светри; сорочки; сорочки з короткими рукавами; спідниці; спідниці спідні; спідниці-шорти; спідні пояси; спідня білизна; спідня білизна, що поглинає піт; спортивне взуття; спортивний трикотажний одяг; спортивні майки; сукні; теплі панчішні вироби; тоги; трико гімнастичні; труси; труси-боксери; туфлі; туфлі гімнастичні; туфлі спортивні; тюрбани; устілки для взуття; фартухи (одяг); формений одяг; футболки; халати; халати банні; халяви чобіт; хустинки для нагрудних кишень; хустки нашийні; хутро (одяг); циліндри (наголовні убори); черевики лижні; чоботи; чоботи зі шнурками; шалі; шапки; шапочки для душу; шапочки для купання; шарфи; шипи для футбольних бутсів; шкарпетки; шкарпетки, що поглинають піт; шлейки для одягу (підтяжки); шлейки для панчіх; шлейки для шкарпеток; штани; штрипки для гетрів; штрипки для штанів; шуби.

Кл. 35: Адміністративне оброблення замовлень на купівлю; адміністрування програм лояльності для клієнтів; аналізування собівартості; вивчання ринку; визначання громадської думки; виписування рахунків; готування платіжних документів; демонстрування товарів 25 класу; довідкові послуги у сфері підприємницької діяльності; забезпечування інформацією в сфері підприємницької діяльності за допомогою веб-сайтів; збирання інформації у комп'ютерні бази даних; збирання статистичних даних; інформування щодо підприємницької діяльності; комерційне інформування та поради для споживачів у виборі товарів 25 класу; комп'ютеризоване ведення справ; маркетинг; маркетинг цільовий; маркетингові дослідження; надавання онлайнових торговельних майданчиків для покупців та продавців товарів і послуг; написання рекламних текстів; написання сценаріїв на рекламні потреби; оновлювання рекламних матеріалів; оновлювання та ведення даних у комп'ютерних базах даних; оновлювання та ведення інформації в реєстрах; оптимізація відвідуваності веб-сайтів; організовування ярмарків на комерційні або рекламні потреби; орендування рекламного місця; оформляння вітрин; послуги з комерційного посередництва; послуги закупівельні для інших (закуповування товарів та послуг для інших підприємств); пошук спонсорів; пошукова оптимізація для сприяння продажам товарів 25 класу; представляння товарів 25 класу на засобах інформування з метою роздрібного продажу; прокат білбордів (рекламних щитів); прокат рекламних матеріалів; прокат рекламного часу на засобах інформування; публікування рекламних текстів; радіорекламування; рекламування; рекламування з оплатою переходів на веб-сторінку за рекламним оголошенням; рекламування зовнішнє; рекламування поштою; рекламування через комп'ютерну мережу в режимі он-лайн; розклеювання рекламних плакатів; розповсюджування зразків; розповсюджування рекламних матеріалів; розробляння рекламних матеріалів.

---

(111) **281258** **(210)** **m 2018 17593**
(151) **25.08.2020** **(220)** **27.07.2018**
(181) **27.07.2028**
(732) **Резніченко Юлія Володимирівна; вул. Бабушкіна, 28/32, кв. 23, м. Дніпро, 49009 (UA)**

(540)

JR

BEAUTY
FACTORY

(511)

Кл. 3: Абразиви; абразивне полотно; абразивне скляне полотно; абразивний папір; аерозолі для освіження подиху; алмазний пил (абразив); алюмінієві галуни (в'яжучі засоби); амбра (парфумерія); аміак (леткий луг) (мийний засіб); антиперспіранти (парфумерно-косметичні препарати); антистатики на побутові потреби; ароматизатори для напоїв (ефірні олії); ароматизатори для тістечок, тортів (ефірні олії); ароматизатори для харчових продуктів (ефірні олії); ароматичні палички; ароматичні речовини (ефірні олії); ароматичні суміші пелюсток (пахощі); бальзами, крім призначених на медичні потреби; бергамотова олія; білила косметичні; блиск для губ; бодянова есенція; вагінальні промивальні засоби для особистої гігієни або для дезодорування; вазелін на косметичні потреби; вата на косметичні потреби; ватні палички на косметичні потреби; вибілювальна сода; вибілювальні препарати для прання; вибілювальні препарати на косметичні потреби; вибілювальні препарати на побутові потреби; вибілювальні солі; візерунки перевідні на косметичні потреби; віск для взуття; віск для вусів; віск для депіляції; віск для паркетної підлоги; віск для підлоги; воски для вичиненої шкіри; вулканічний попіл для чищення; в'яжучі речовини на косметичні потреби; ганчірки, просочені мийними засобами для чищення; гаултерієва олія; гелі для вибілювання зубів; геліотропін; гераніол; гострильні препарати; грим; губна помада; дезодоранти для домашніх тварин; дезодоранти для людей або тварин; дезодорувальне мило; детергенти, крім призначених для використання у виробничих процесах та на медичні потреби; духмяна вода; духмяна деревина; екстракти квітів (парфумерія); екстракти трав на косметичні потреби; ефірні есенції; ефірні олії; ефірні олії кедрові; ефірні олії лимонні; ефірні олії цитронові; жавелева вода; жасминна олія; жири на косметичні потреби; забарвлювальні речовини для волосся; забарвлювальні речовини для туалетів; захисні препарати для вичиненої шкіри (полірувальні); знебарвлювальні препарати; знежирювачі, крім призначених для використання у виробничих процесах; зубні порошки і пасти; іонон (парфумерія); камені для гоління (в'яжучі засоби); карбід кремнію (абразив); карбіди металів (абразиви); клеючі препарати для кріплення штучних вій; клеючі препарати для кріплення штучного волосся; клеючі препарати на косметичні потреби; колагенові препарати на косметичні потреби; кондиціонери для догляду за волоссям; кора мильного дерева для миття та прання; корунд (абразив); косметика; косметика для брів; косметика для дітей; косметика для тварин; косметичні маски; косметичні препарати для ванн; косметичні препарати для випрямляння волосся; косметичні препарати для вій; косметичні препарати для догляду за шкірою; косметичні препарати для схуднення; кравецький віск; креми для взуття; креми для вибілювання шкіри; креми для вичиненої шкіри; креми для полірування; креми косметичні; крокус; крохмаль для надавання блиску білизні; крохмаль для прання; кускове туалетне мило; лавандова вода; лавандова олія; ладан; лаки для волосся; лаки для нігтів; лосьйони для волосся; лосьйони на косметичні потреби; лосьйони після гоління; масажні гелі, крім призначених на медичні потреби; масажні свічки на косметичні потреби; мастики протиковзні для підлоги; мигдалева олія; мигдалеве мило; мигдалеве молоко на косметичні потреби; мийна сода для чищення; мило для гоління; мило для яскравлення текстилю; мило кускове; мило проти надмірного потовиділення; мило проти пітніння ніг; мило; мускус (парфумерія); м'ята для парфумерних виробів; м'ятна есенція (ефірна олія); набори косметики; наждак; наждачне полотно; наждачний папір; наклейки декоративні на нігті; нейтралізанти для перманентного завивання; обкурювальні препарати (парфумерія); одеколони; олівці для брів; олівці косметичні; олії для догляду за тілом; олії для парфумів; олії на косметичні потреби; олії чистильні; олія скипидарна для знежирювання; ополіскувачі для порожнини рота, крім призначених на медичні потреби; основи для квіткових парфумів; осушувальні речовини для посудомийних машин; очищальне молочко для догляду за тілом; очищальні засоби для інтимної гігієни нелікувальні; очищальні препарати; очищальні розчини; парфумерні вироби; парфумерно-косметичні препарати; парфуми; пасти для ременів для правлення бритв; пемза; перекис водню на косметичні потреби; полірувальний віск; полірувальний папір; полірувальний порошок; полірувальні камені; полірувальні препарати; полірувальні препарати для взуття; полірувальні препарати для меблів та підлоги; помади на косметичні потреби; пом'якшувачі тканин для прання; пральна синька; пральні препарати; препарати для ароматизації повітря; препарати для ванн, крім призначених на медичні потреби; препарати для вибілювання вичиненої шкіри; препарати для видалення воску з підлоги (очищальні препарати); препарати для видалення іржі; препарати для видалення лаків; препарати для видалення лакофарбового покриття; препарати для видалення накипу на побутові потреби; препарати для видалення плям; препарати для видалення політур; препарати для гоління; препарати для депіляції; препарати для догляду за нігтями; препарати для завивання волосся; препарати для замочування білизни; препарати для засмагання (косметичні); препарати для знімання макіяжу; препарати для макіяжу; препарати для надавання блиску (полірувальні); препарати для надавання блиску білизні; препарати для надавання блиску листю рослин; препарати для освіження подиху для особистої гігієни; препарати для полірування зубних протезів; препарати для розблоковування засмічених стічних труб; препарати для розгладжування (крохмалення); препарати для сухого чищення; препарати для чищення зубних протезів;

препарати для чищення шпалер; препарати з алое вера на косметичні потреби; пристрої для ароматизації повітря з паличками-дифузорами; пудра для макіяжу; рідини для зняття лаку з нігтів; рідини для чищення вітрового скла; рідини протиковзні для підлоги; розчини для промивання очей, не на медичні потреби; сафрол; саше для духмянення білизни; серветки, просочені косметичними лосьйонами; серветки, просочені препаратами для знімання макіяжу; скипидар для знежирювання; смужки для вибілювання зубів; смужки для освіження подиху; сода лужна; солі для ванн, крім призначених на медичні потреби; сонцезахисні препарати; спринцювальні препарати для інтимної гігієни або для дезодорування (парфумерно-косметичні препарати); стиснене повітря в контейнерах для чищення або видалення пилу; сухі шампуні; талькова присипка для догляду за тілом; терпени (ефірні олії); трепел для полірування; трояндова олія; туалетна вода; туш для вій; фарби для бороди; фарби для волосся; фарби косметичні; фітокосметичні препарати; футляри для губної помади; хімікати для яскравлення барв під час прання на побутові потреби; хна (косметичний барвник); чистильна крейда; чистильні препарати; чистильні препарати хімічні на побутові потреби; шампуні для домашніх тварин (нелікувальні препарати для догляду за тваринами); шампуні для тварин (нелікувальні препарати для догляду за тваринами); шампуні; шевський вар; шевський віск; шліфувальна шкурка; шліфувальне полотно; шліфувальні камені; шліфувальні препарати; штучні вії; штучні нігті.

---

(111) **281259** **(210)** **m 2018 17630**
(151) **25.08.2020** **(220)** **27.07.2018**
(181) **27.07.2028**
(732) **Товариство з обмеженою відповідальністю "ШИК і БЛИСК";**
пров. Костя Широцького, 14 Е, м. Вінниця, 21012 (UA)

(540) TIMMERMANN

(511)
Кл. 3: Абразивне полотно; абразивний папір; аерозолі для освіження подиху; алюмінієві галуни (в'яжучі засоби); амбра (парфумерія); аміак (леткий луг) (мийний засіб); антиперспіранти (парфумерно-косметичні препарати); антистатики на побутові потреби; ароматизатори для напоїв (ефірні олії); ароматизатори для тістечок, тортів (ефірні олії); ароматизатори для харчових продуктів (ефірні олії); ароматичні палички; ароматичні речовини (ефірні олії); ароматичні суміші пелюсток (пахощі); бальзами, крім призначених на медичні потреби; бергамотова олія; білила косметичні; блиск для губ; блискітки для нігтів; бодянова есенція; вагінальні промивальні засоби для особистої гігієни або для дезодорування; вазелін на косметичні потреби; вата на косметичні потреби; ватні палички на косметичні потреби; вибілювальна сода; вибілювальні препарати для прання; вибілювальні препарати на косметичні потреби; вибілювальні препарати на побутові потреби; вибілювальні солі; візерунки перевідні на косметичні потреби; віск для взуття; віск для вусів; віск для депіляції; віск для паркетної підлоги; віск для підлоги; вулканічний попіл для чищення; косметичні засоби для втирання для нігтів; в'яжучі речовини на косметичні потреби; ганчірки, просочені мийними засобами для чищення; гаултерієва олія; гелі для вибілювання зубів; геліотропін; гераніол; грим; губна помада; дезодоранти для домашніх тварин; дезодоранти для людей або тварин; дезодорувальне мило; детергенти, крім призначених для використання у виробничих процесах та на медичні потреби; духмяна вода; духмяна деревина; екстракти квітів (парфумерія); екстракти трав на косметичні потреби; ефірні есенції; ефірні олії; ефірні олії кедрові; ефірні олії лимонні; ефірні олії цитронові; жавелева вода; жасминна олія; жири на косметичні потреби; забарвлювальні речовини для туалетів; захисні препарати для вичиненої шкіри (полірувальні); знебарвлювальні препарати; знежирювачі, крім призначених для використання у виробничих процесах; зубні порошки і пасти; іонон (парфумерія); камені для гоління (в'яжучі засоби); карбід кремнію (абразив); карбіди металів (абразиви); клеючі препарати для кріплення штучних вій; клеючі препарати для кріплення штучного волосся; клеючі препарати для накладних нігтів; клеючі препарати на косметичні потреби; колагенові препарати на косметичні потреби; кондиціонери для догляду за волоссям; кора мильного дерева для миття та прання; корунд (абразив); косметика; косметика для брів; косметика для дітей; косметика для тварин; косметичні маски; косметичні препарати для ванн; косметичні препарати для випрямляння волосся; косметичні препарати для вій; косметичні препарати для догляду за шкірою; косметичні препарати для схуднення; кравецький віск; креми для взуття; креми для вибілювання шкіри; креми для вичиненої шкіри; креми для полірування; креми косметичні; крохмаль для надавання блиску білизні; крохмаль для прання; кускове туалетне мило; лавандова вода; лавандова олія; ладан; лаки для волосся; лаки для нігтів; лосьйони для волосся; лосьйони на косметичні потреби; лосьйони після гоління; масажні гелі, крім призначених на медичні потреби; масажні свічки на косметичні потреби; мастики протиковзні для підлоги; мигдалева олія; мигдалеве мило; мигдалеве молоко на косметичні потреби; мийна сода для чищення; мило для гоління; мило для яскравлення текстилю; мило проти надмірного потовиділення; мило проти пітніння ніг; мило; мускус (парфумерія); м'ята для парфумерних виробів; м'ятна есенція (ефірна олія); набори косметики; наждак; наждачне полотно; наждачний папір; наклейки декоративні на нігті; нейтралізанти для перманентного завивання; обкурювальні препарати (парфумерія); одеколони; олівці для брів; олівці косметичні; олії для догляду за тілом; олії для парфумів; олії на косметичні потреби; олії чистильні; олія скипидарна для знежирювання; ополіскувачі для порожнини рота, крім призначених на медичні потреби; основи для квіткових парфумів; основи під лак для нігтів; осушувальні речовини для посудомийних машин;

очищальне молочко для догляду за тілом; очищальні засоби для інтимної гігієни нелікувальні; очищальні препарати; очищальні розчини; парфумерні вироби; парфумерно-косметичні препарати; парфуми; пасти для ременів для правлення бритв; пемза; перекис водню на косметичні потреби; косметичні барвники для нігтів; полірувальний віск; полірувальний папір; полірувальний порошок; полірувальні камені; полірувальні препарати; полірувальні препарати для взуття; полірувальні препарати для меблів та підлоги; помади на косметичні потреби; пом'якшувачі тканин для прання; пральна синька; пральні препарати; препарати для ароматизації повітря; препарати для ванн, крім призначених на медичні потреби; препарати для вибілювання вичиненої шкіри; препарати для видалення воску з підлоги (очищальні препарати); препарати для видалення іржі; препарати для видалення лаків; препарати для видалення лакофарбового покриття; препарати для видалення накипу на побутові потреби; препарати для видалення плям; препарати для видалення політур; препарати для зняття гелевих нігтів; препарати для гоління; препарати для депіляції; препарати для догляду за нігтями; препарати для завивання волосся; препарати для замочування білизни; препарати для засмагання (косметичні); препарати для знімання макіяжу; препарати для макіяжу; препарати для надавання блиску (полірувальні); препарати для надавання блиску білизні; препарати для надавання блиску листю рослин; препарати для освіження подиху для особистої гігієни; препарати для полірування зубних протезів; препарати для розблоковування засмічених стічних труб; препарати для розгладжування (крохмалення); препарати для сухого чищення; препарати для чищення зубних протезів; препарати для чищення шпалер; препарати з алое вера на косметичні потреби; пристрої для ароматизації повітря з паличками-дифузорами; пудра для макіяжу; рідини для зняття лаку з нігтів; рідини для чищення вітрового скла; рідини протиковзні для підлоги; розчини для промивання очей, не на медичні потреби; сафрол; саше для духмянення білизни; серветки, просочені косметичними лосьйонами; серветки, просочені препаратами для знімання макіяжу; скипидар для знежирювання; смужки для вибілювання зубів; смужки для освіження подиху; сода лужна; солі для ванн, крім призначених на медичні потреби; сонцезахисні препарати; спринцювальні препарати для інтимної гігієни або для дезодорування (парфумерно-косметичні препарати); стиснене повітря в контейнерах для чищення або видалення пилу; сухі шампуні; талькова присипка для догляду за тілом; терпени (ефірні олії); тіпси для нігтів; трепел для полірування; трояндова олія; туалетна вода; туш для вій; фарби для бороди; фарби для волосся; фарби косметичні; фітокосметичні препарати; футляри для губної помади; хімікати для яскравлення барв під час прання на побутові потреби; хна (косметичний барвник); чистильна крейда; чистильні препарати; чистильні препарати хімічні на побутові потреби; шампуні для домашніх тварин (нелікувальні препарати для догляду за тваринами); шампуні для тварин (нелікувальні препарати для догляду за тваринами); шампуні; шевський вар; шевський віск; шліфувальна шкурка; шліфувальні камені; шліфувальні препарати; штучні вії; штучні нігті.

---

(111) **281260** **(210)** **m 2018 17632**
(151) **25.08.2020** **(220)** **27.07.2018**
(181) **27.07.2028**
(732) **Шеньчжень Шенґчі Лайтінґ Технолоджі КО., Лтд (Shenzhen Shengqi Lighting Technology CO., Ltd);**
209#, БІЛДИНГ С, 1970 ІНДАСТРІАЛ ЗОУН, МІНЖІ СТРІТ, ЛОНҐУА ДИСТРІКТ, ШЕНЬЧЖЕНЬ, ҐУАНДУН ПРОВІНЦ, Китай (209#, BUILDING C, 1970 INDUSTRIAL ZONE, MINZHI STREET, LONGHUA DISTRICT, SHENZHEN, GUANGDONG PROVINCE, CHINA) (CN)

(540)

(511)
Кл. 11: Світильні лампи; лампи; світлорозсіювачі; вибухобезпечні лампи; ліхтарі кишенькові електричні; освітлювальні апарати світлодіодні (LED); велосипедні ліхтарі; мотоциклетні ліхтарі; патрони для електричних ламп; підводні світильники; ліхтарі для транспортних засобів; електричні лампи; акваріумні лампи; прожектори; ліхтарі для автомобілів; перемісні прожектори.

---

(111) **281261** **(210)** **m 2018 17637**
(151) **25.08.2020** **(220)** **27.07.2018**
(181) **27.07.2028**
(591) зелений, жовтий, помаранчевий
(732) **Папуша Денис Віталійович;**
вул. Новосельського, 37, кв. 4, м. Одеса, 65023 (UA)

(540)

Дивись кольорову копію з оригіналу зображення знака в кінці бюлетеня

(511)
Кл. 29: Джеми; компоти; молоко та молочні продукти; харчові олії та жири.

Кл. 30: Борошно та зернові продукти; мед; меляса харчова; соуси (приправи); прянощі; морозиво.
Кл. 32: Фруктові напої і фруктові соки; сиропи для напоїв.

---

(111) **281262** **(210)** **m 2018 17644**
(151) **25.08.2020** **(220)** **27.07.2018**
(181) **27.07.2028**
(732) **Кудрявцева Любов Віталіївна;**
вул. Сурікова, 5, кв. 10, м. Київ, 03035 (UA)

(540)

FORKER

(511)
Кл. 43: Послуги із забезпечування їжею та напоями; забезпечування тимчасовим житлом; забезпечування устаткованням для наметового табору; замовляння місць в пансіонатах; кейтерингові послуги щодо забезпечування їжею та напоями; орендування приміщень для зустрічей; орендування тимчасового житла; пансіонати для тварин; послуги агентств із забезпечування житлом (у готелях, пансіонатах); послуги барів; послуги будинків для людей похилого віку; послуги готелів; послуги дитячих ясел; послуги їдалень; послуги кафе; послуги кафетеріїв; послуги мотелів; послуги пансіонатів; послуги ресторанів; послуги ресторанів самообслуговування; послуги ресторанів японської кухні; послуги ресторанів, що спеціалізуються на стравах з локшини удон та соба; послуги снек-барів; послуги таборів вихідного дня (забезпечування тимчасовим житлом); послуги туристичних баз; прокат диспенсерів для питної води; прокат наметів; прокат обладнання для куховарення; прокат освітлювальної апаратури; прокат пересувних будівель; прокат стільців, столів, столової білизни, скляного посуду; резервування місць в готелях; резервування тимчасового житла; служби прийому для тимчасового розміщування (керування прибуттям та відправленням); створювання композицій з харчових продуктів.

---

(111) **281263** **(210)** **m 2018 17657**
(151) **25.08.2020** **(220)** **30.07.2018**
(181) **30.07.2028**
(732) **Салій Ірина Ростиславівна;**
вул. Бродівська, 53, кв. 42, м. Тернопіль, 46400 (UA)

(540)

СУДОВИЙ
РЕПОРТЕР

(511)
Кл. 41: Забезпечування незавантажними відеозаписами в режимі он-лайн; забезпечування незавантажними електронними публікаціями в режимі он-лайн; написання текстів; послуги репортерів; публікування електронних книжок та журналів у режимі он-лайн; публікування книжок; публікування текстів, крім рекламних.

---

(111) **281264** **(210)** **m 2018 17726**
(151) **25.08.2020** **(220)** **30.07.2018**
(181) **30.07.2028**
(732) **Міркевич Роман Миколайович;**
просп. Науки, 26, м. Київ, 03028 (UA)
Клименко Олег Миколайович;
просп. Павла Тичини, 5/А, кв. 28, м. Київ, 02152 (UA)
Пупена Олександр Миколайович;
просп. Науки, 28, м. Київ, 03028 (UA)
Полупан Володимир Володимирович;
просп. Науки, 36, м. Київ, 03028 (UA)
Мацебула Дмитро Валерійович;
вул. Петра Панча, 5, кв. 92, м. Київ, 04201 (UA)

(540)

(511)
Кл. 41: Освіта; забезпечування навчання; розважальні послуги; влаштовування спортивних і культурних заходів; академії (освіта); викладання; відеознімання; влаштовування і проведення з'їздів; влаштовування і проведення колоквіумів; влаштовування і проведення конференцій; влаштовування і проведення концертів; влаштовування і проведення навчальних форумів з особистою присутністю; влаштовування і проведення практичних занять (навчання); влаштовування і проведення семінарів; влаштовування і проведення симпозіумів; влаштовування конкурсів краси; гімнастичне викладання; готування публікацій за допомогою електронних настільних видавничих засобів; дошкільні навчальні заклади; дресирування тварин; дубльований переклад; екзаменування у навчанні; забезпечування незавантажними відеозаписами в режимі он-лайн; забезпечування незавантажними електронними публікаціями в режимі он-лайн; забезпечування незавантажними музичними творами в режимі он-лайн; забезпечування незавантажними телевізійними програмами за допомогою відеосервісів за запитом; забезпечування незавантажними фільмами за допомогою відеосервісів за запитом; забезпечування спортивним устаткованням; забезпечування устаткованням для відпочинку; забезпечування устаткованням для гольфа; забезпечування устаткованням для казино (азартних ігор); замовляння квитків на видовища; заочні курси; ігрові послуги, що на-

даються в режимі он-лайн через комп'ютерну мережу; інформування щодо відпочинку; інформування щодо освіти; інформування щодо розваг; кінопокази; культурні, освітні або розважальні послуги, що надаються художніми галереями; мікрофільмування; монтування відеострічок; навчальні послуги, що надаються за допомогою симуляторів; навчання айкідо; навчання з проведення чайної церемонії; навчання індивідуальне; навчання у школах-інтернатах; надавання музейних послуг (презентації, виставки); написання кіносценаріїв; написання пісень; написання сценаріїв, крім призначених на рекламні потреби; написання текстів; організовування балів; організовування видовищ (послуги імпресаріо); організовування виставок на культурні або освітні потреби; організовування конкурсів (освітніх або розважальних); організовування лотерей; організовування показів мод на розважальні потреби; організовування розважальних костюмованих заходів; організовування спортивних змагань; освітні послуги, що надаються школами; переклад мови жестів; планування вечірок (розваги); послуги артистів з розважання; послуги бібліотек з видавання книжок; послуги диск-жокеїв; послуги дискотек; послуги з каліграфії; послуги з макетування, крім призначених на рекламні потреби; послуги з усного перекладу; послуги залів ігрових автоматів; послуги зоопарків; послуги інструкторів (навчання); послуги караоке; послуги кіностудій; послуги клубів (розважальні або освітні); послуги клубів здоров'я (оздоровчі та фітнес-тренування); послуги натурників для художників; послуги нічних клубів (розваги); послуги оркестрів; послуги парків атракціонів; послуги перекладачів; послуги пересувних бібліотек; послуги персональних тренерів (фітнес-тренування); послуги репортерів; послуги спортивних таборів; послуги студій записування; послуги таборів вихідного дня (розважання); послуги театральних кас; послуги фоторепортерів; послуги щодо азартних ігор; послуги щодо музичного композиціювання; практичне навчання (демонстрування); представляння вистав наживо; представляння естрадних вистав; представляння циркових вистав; проведення альпіністських турів у супроводі гідів; проведення екскурсійних турів; проведення занять з фітнесу; прокат акваріумів хатніх; прокат аудіоапаратури; прокат видовищних декорацій; прокат відеокамер; прокат відеомагнітофонів; прокат відеострічок; прокат звукозаписувачів; прокат іграшок; прокат ігрового обладнання; прокат кіноапаратури; прокат кінофільмів; прокат обладнання для підводного плавання; прокат освітлювальної апаратури для театральних студій або телестудій; прокат радіо- і телевізійних приймачів; прокат спортивних майданчиків; прокат спортивного обладнання, крім транспортних засобів; прокат творів мистецтва; прокат театральних декорацій; прокат тенісних кортів; прокат устаткування для стадіонів; професійна перепідготовка; професійне орієнтування (поради щодо освіти або навчання); публікування електронних книжок та журналів у режимі он-лайн; публікування книжок; публікування текстів, крім рекламних; радіопередачі розважальні; релігійна освіта; створювання видовищ; створювання музичних творів; створювання радіо- і телевізійних програм; створювання фільмів, крім рекламних; субтитрування; театральні постановки; телевізійні передачі розважальні; фізичне виховування; фотографування; хронометраж спортивних подій.

Кл. 42: Наукові і технологічні послуги та досліджування і розробки, що їх стосуються; послуги промислового аналізування та досліджування; розробляння та проектування комп'ютерного апаратного і програмного забезпечення; аналізування води; аналізування для розробляння нафтових родовищ; аналізування комп'ютерної системи; аналізування почерку (графологія); архітектурне консультування; архітектурні послуги; аутсорсингові послуги у сфері інформаційних технологій; будівельне проектування; випробовування матеріалів; випробовування нафтових свердловин; випробовування текстилю; відновлювання комп'ютерних даних; встановлювання справжності творів мистецтва; геологічне експертування; геологічне розвідування; дизайн інтер'єру; дизайн паковання; дистанційне резервне копіювання даних; досліджування в бактеріології; досліджування в біології; досліджування в геології; досліджування в косметології; досліджування в техніці; досліджування в хімії; досліджування і розробляння нових товарів для інших; досліджування у механіці; досліджування у сфері захисту навколишнього середовища; досліджування у фізиці; дублювання комп'ютерних програм; експертування нафтових родовищ; електронне зберігання даних; електронний моніторинг інформації щодо ідентифікації особи для виявляння крадіжок персональних даних через мережу Інтернет; електронний моніторинг операцій за кредитними картками для виявляння шахрайств через мережу Інтернет; енергоаудит; забезпечування інформацією з комп'ютерних технологій та програмування за допомогою веб-сайтів; забезпечування пошуковими засобами для інтернету; засівання хмар; інжиніринг; інсталювання комп'ютерного програмного забезпечення; калібрування (вимірювання); картографічні послуги; клінічні випробовування; комп'ютерне програмування; конвертування даних або документів з фізичних носіїв на електронні; конвертування даних і комп'ютерних програм, крім фізичного перетворювання; консультування з комп'ютерних технологій; консультування з телекомунікаційних технологій; консультування у сфері енергозбереження; консультування щодо безпеки в мережі Інтернет; консультування щодо безпеки даних; консультування щодо інформаційних технологій (ІТ); консультування щодо комп'ютерного програмного забезпечення; консультування щодо комп'ютерної безпеки; консультування щодо проектування та розробляння комп'ютерного апаратного забезпечення; консультування щодо розробляння веб-сайтів; контролювання якості; метеорологічне інформування; моделювання одягу; моніторинг комп'ютерних систем для виявляння несанкціонованого доступу або витоку даних; моніторинг комп'ютерних систем для виявляння поломок; моніторинг комп'ютерних систем за допомогою віддаленого доступу; надавання наукової інформації, порад, консультацій щодо зменшування викидів вуглекислого газу; науково-технічне експе-

ртування; обслуговування комп'ютерного програмного забезпечення; оновлювання комп'ютерного програмного забезпечення; оцифровування документів (сканування); оцінювання якості вовни; оцінювання якості лісу на пні; перевіряння щодо придатності до експлуатації транспортних засобів; підводне досліджування; планування розвитку міст; платформа як послуга (PaaS); послуги з шифрування даних; послуги наукових лабораторій; послуги фахівців з хімії; послуги щодо захисту від комп'ютерних вірусів; проведення досліджень технічних проектів; прогнозування погоди; програмне забезпечення як послуга (SaaS); проектування інтер'єру; прокат веб-серверів; прокат комп'ютерів; прокат комп'ютерного програмного забезпечення; промисловий дизайн; розблоковування мобільних телефонів; розвідування нафти; розміщування комп'ютерних сайтів (веб-сайтів); розробляння комп'ютерних систем; розробляння програмного забезпечення в рамках робіт з видання програмного забезпечення; розробляння технічної документації; створювання та обслуговування веб-сайтів для інших; створювання та розробляння індексів інформації на основі веб-сайтів для інших (послуги у сфері інформаційних технологій); технологічне консультування; топографічне знімання; хімічний аналіз; хмарне обчислювання даних; хостинг серверів; художнє оформляння (промисловий дизайн); художній дизайн.

---

(111) 281265 **(210) m 2018 17732**
(151) 25.08.2020 **(220) 30.07.2018**
(181) 30.07.2028
(732) Джонсон енд Джонсон (Johnson & Johnson); Ван Джонсон енд Джонсон Плаза, Нью-Брансвік, Нью-Джерсі, 08933 Сполучені Штати Америки (One Johnson & Johnson Plaza, New Brunswick, New Jersey, 08933 United States of America) (US)

(540) ТАВОТАМР

(511)
Кл. 5: Кровоспинні засоби, що розсмоктуються в результаті біохімічних процесів в організмі; кровоспинні (гемостатичні) засоби, що розсмоктуються в результаті біохімічних процесів в організмі.

---

(111) 281266 **(210) m 2018 17754**
(151) 25.08.2020 **(220) 30.07.2018**
(181) 30.07.2028
(732) Шпак Олександр Миколайович; вул. Мілютенка, 11 А, кв. 42, м. Київ, 02156 (UA)

(540) ONEEKA

(511)
Кл. 9: Автовідповідачі телефонні; акумулятори для електронних сигарет; акумулятори електричні; акустичні пристрої зв'язку; апарати для оброблення інформації; апарати навігаційні для системи глобального позиціонування (GPS); аудіо-, відеоприймачі; аудіовізуальні навчальні апарати; аудіоінтерфейси; банки акумуляторів електричних; батареї електричні; бездротові телефони; блоки пам'яті комп'ютера; браслети, що під'єднуються до смарт-пристроїв (вимірювальні інструменти); вимірювальні інструменти; відеоекрани; відеокамери; відеокасети; відеотелефони; візири для фотоапаратів; волоконно-оптичні кабелі; гарнітури для телефонів; гарнітури віртуальної реальності; гучномовці; дзвоники (попереджальні пристрої); диктофони; дискети; диски магнітні; дисководи до комп'ютерів; дисководи з автоматичною заміною дисків для комп'ютерів; діапозитиви (фотографія); слайди (фотографія); діафрагми (фотографія); дозувальні пристрої; дозатори; еквалайзери (аудіоапаратура); екрани (фотографія); електричні адаптери; електронні кишенькові перекладачі; електронні олівці (елементи дисплеїв); електронні оповіщальні дошки; електронні ярлики для товарів; записники електронні; зарядні пристрої для акумуляторних батарей; зарядні пристрої для електричних батарей; зарядні пристрої для електронних сигарет; захисні плівки для екранів комп'ютерів; захисні плівки для смартфонів; звукові сигнальні пристрої; звуковідтворювальна апаратура; звукозаписувальні носії; звукозаписувальні апарати; звукозаписувальні диски; звукозаписувальні стрічки; звукопередавальні апарати; з'єднувачі (обладдя для оброблення інформації); зчитувачі (обладдя для оброблення інформації); інтегральні схеми; інтерактивні сенсорні термінали; інтерфейси для комп'ютерів; кабелі електричні; калькулятори кишенькові; картки з інтегрованими мікросхемами (смарт-картки); килимки під комп'ютерні мишки; компакт-диски (аудіодиски, відеодиски); компакт-диски (зчитна пам'ять); комп'ютери; комп'ютерне апаратне забезпечення; комп'ютерне ігрове програмне забезпечення; комп'ютерне програмне забезпечення записане; комп'ютерні клавіатури; комп'ютерні периферійні пристрої; комп'ютерні принтери; комп'ютерні програми (завантажне програмне забезпечення); комп'ютерні програми записані; комп'ютерні програми оперативного обслуговування записані; комутатори; комутаційні електричні апарати; крокоміри; ліхтарі оптичні; лампи оптичні; лічильники пройденої відстані; магнітні носії інформації; мегафони; медіаплеєри портативні; мишки (комп'ютерні периферійні пристрої); мікропроцесори; мікроскопи; мікрофони; мобільні телефони; стільникові телефони; модеми; монітори (комп'ютерне апаратне забезпечення); навігаційні інструменти; навігаційні прилади для транспортних засобів (бортові комп'ютери); навчальна апаратура; наголовні навушники; напівпровідники; неонові знаки; ноутбуки; об'єктиви (лінзи) (оптика); об'єктиви для макрозйомки; оптичні носії інформації; очищальні пристрої для звукозаписувальних дисків; палки для селфі (ручні моноподи); переговорні апарати; переговорні трубки; передавачі електронних сигналів; підставки під зап'ястя для роботи з комп'ютером; планшетні комп'ютери; плати для інтегральних схем; плеєри DVD; плеєри для касет; плеєри для компакт-дисків; прикладні програми комп'ютерного програмного забезпечення завантажні; пристрої для відеозаписування; пристрої для записування на магнітну стрічку; пристрої для читання електронних

книжок; програвачі; проекційні апарати; процесори (центральні блоки обробляння даних); пульти керування (електрика); радари; радіопередавачі (телекомунікації); радіоприймачі; радіоприймачі для транспортних засобів; радіостанції портативні; радіотелефонні станції; ремінці для стільникових телефонів; рингтони для мобільних телефонів завантажні; сабвуфери; світлові указки електронні; сканери (обладдя для обробляння інформації); смарт-годинники; смарт-кільця; смарт-окуляри; смартфони; спостерігальна апаратура, крім призначеної на медичні потреби; спостерігальні прилади; сумки, пристосовані для лептопів; телеграфи (апарати); телефонні апарати; телефонні передавачі; телефонні трубки; токени автентифікації (шифрувальні пристрої); триноги для фотоапаратів; файли зображувальні завантажні; файли музичні завантажні; факсимільні апарати; фільтри (фотографія); флеш-накопичувачі USB; фотоапарати (фотографія); фотоелементи; фотоспалахи (фотографія); фототелеграфні апарати; футляри для окулярів; футляри для смартфонів; футляри спеціальні для фотографічних апаратів та інструментів; цифрові фоторамки; чипи (інтегральні схеми); чохли для лептопів; чохли для персональних цифрових секретарів; чохли для планшетних комп'ютерів; чохли для смартфонів; штативи для фотоапаратів.

Кл. 35: Адміністративне обробляння замовлень на купівлю; аукціонний продаж; веб-індексування на комерційні або рекламні потреби; вивчання ринку; визначання громадської думки; виписування рахунків; демонстрування товарів; забезпечування інформацією в сфері підприємницької діяльності за допомогою веб-сайтів; комерційне інформування та поради для споживачів (центри підтримки споживачів); маркетинг; маркетингові досліджування; написання рекламних текстів; послуги закупівельні для інших (закуповування товарів та замовляння послуг для інших підприємств); представляння товарів на засобах інформування з метою роздрібного продажу; рекламування поштою; рекламування через комп'ютерну мережу в режимі он-лайн; розповсюджування рекламних матеріалів; розроблянння рекламних матеріалів; сприяння продажам для інших.

---

(111) **281267** **(210)** **m 2018 17773**
(151) **25.08.2020** **(220)** **30.07.2018**
(181) **30.07.2028**
(591) темно-сіро-зелений, золотавий та його відтінки
(732) **Кошляк Єлизавета Євгенівна;**
просп. Героїв, 37, кв. 142, м. Дніпро, 49000 (UA)

(540)

Дивись кольорову копію з оригіналу зображення знака в кінці бюлетеня

(511)

Кл. 43: Орендування приміщень для зустрічей; орендування тимчасового житла; послуги барів; послуги готелів; послуги кафе; послуги кафетеріїв; послуги ресторанів; резервування місць в готелях.

---

(111) **281268** **(210)** **m 2018 17780**
(151) **25.08.2020** **(220)** **30.07.2018**
(181) **30.07.2028**
(732) **Яненко Вікторія Миколаївна;**
вул. Закревського, 101, кв. 89, м. Київ, 02232 (UA)

(540)

(511)

Кл. 3: Аерозолі для освіження подиху; амбра (парфумерія); антиперспіранти (парфумерно-косметичні препарати); ароматичні палички; ароматичні речовини (ефірні олії); ароматичні суміші пелюсток (пахощі); бальзами, крім призначених на медичні потреби; бергамотова олія; білила косметичні; блиск для губ; бодянова есенція; вагінальні промивальні засоби для особистої гігієни або для дезодорування; вазелін на косметичні потреби; вата на косметичні потреби; ватні палички на косметичні потреби; вибілювальні препарати на косметичні потреби; візерунки перевідні на косметичні потреби; віск для вусів; віск для депіляції; в'яжучі речовини на косметичні потреби; гаултерієва олія; гелі для вибілювання зубів; геліотропін; гераніол; грим; губна помада; дезодоранти для домашніх тварин; дезодоранти для людей або тварин; дезодорувальне мило; духмяна вода; духмяна деревина; екстракти квітів (парфумерія); екстракти трав на косметичні потреби; ефірні есенції; ефірні олії; ефірні олії кедрові; ефірні олії лимонні; ефірні олії цитронові; жавелева вода; жасминна олія; жири на косметичні потреби; забарвлювальні речовини для туалетів; зубні порошки і пасти; іонон (парфумерія); камені для гоління (в'яжучі засоби); клеючі препарати для кріплення штучних вій; клеючі препарати для кріплення штучного волосся; клеючі препарати на косметичні потреби; колагенові препарати на косметичні потреби; кондиціонери для догляду за волоссям; косметика; косметика для брів; косметика для тварин; косметичні маски; косметичні препарати для ванн; косметичні препарати для випрямляння волосся; косметичні препарати для вій; косметичні препарати для догляду за шкірою; косметичні препарати для схуднення; креми косметичні; кускове туалетне мило; лавандова вода; лавандова олія; ладан; лаки для волосся; лаки для нігтів; лосьйони для волосся; лосьйони на косметичні потреби; лосьйони після гоління; масажні гелі, крім призначених на медичні

потреби; мигдалева олія; мигдалеве мило; мигдалеве молоко на косметичні потреби; мило для гоління; мило проти пітніння ніг; мило; мускус (парфумерія); м'ята для парфумерних виробів; м'ятна есенція (ефірна олія); набори косметики; наклейки декоративні на нігті; нейтралізанти для перманентного завивання; обкурювальні препарати (парфумерія); одеколони; олівці для брів; олівці косметичні; олії для догляду за тілом; олії для парфумів; олії на косметичні потреби; ополіскувачі для порожнини рота, крім призначених на медичні потреби; основи для квіткових парфумів; очищальне молочко для догляду за тілом; очищальні засоби для інтимної гігієни нелікувальні; парфумерні вироби; парфумерно-косметичні препарати; парфуми; пемза; перекис водню на косметичні потреби; помади на косметичні потреби; препарати для ароматизації повітря; препарати для ванн, крім призначених на медичні потреби; препарати для гоління; препарати для депіляції; препарати для догляду за нігтями; препарати для завивання волосся; препарати для засмагання (косметичні); препарати для знімання макіяжу; препарати для макіяжу; препарати з алое вера на косметичні потреби; пудра для макіяжу; рідини для зняття лаку з нігтів; розчини для промивання очей, не на медичні потреби; сафрол; серветки, просочені косметичними лосьйонами; серветки, просочені препаратами для знімання макіяжу; смужки для вибілювання зубів; смужки для освіження подиху; спринцювальні препарати для інтимної гігієни або для дезодорування (парфумерно-косметичні препарати); сухі шампуні; талькова присипка для догляду за тілом; терпени (ефірні олії); трояндова олія; туалетна вода; туш для вій; фарби для бороди; фарби для волосся; фарби косметичні; фітокосметичні препарати; футляри для губної помади; хна (косметичний барвник); шампуні для домашніх тварин (нелікувальні препарати для догляду за тваринами); шампуні для тварин (нелікувальні препарати для догляду за тваринами); шампуні; штучні вії; штучні нігті.

---

(111) **281269** **(210)** **m 2018 17793**
(151) **25.08.2020** **(220)** **30.07.2018**
(181) **30.07.2028**
(591) чорний, рожевий, білий
(732) **Вербова Ірина Володимирівна; Донецьке шосе, 121 А, кв. 11, м. Дніпро, 49130 (UA)**
(540)

Дивись кольорову копію з оригіналу зображення знака в кінці бюлетеня

(511)

Кл. 3: Абразиви; абразивне полотно; абразивне скляне полотно; абразивний папір; аерозолі для освіження подиху; алмазний пил (абразив); амбра (парфумерія); ароматичні палички; ароматичні речовини (ефірні олії); ароматичні суміші пелюсток (пахощі); бальзами, крім призначених на медичні потреби; білила косметичні; блиск для губ; бодянова есенція; вазелін на косметичні потреби; вибілювальні препарати на косметичні потреби; вибілювальні солі; візерунки перевідні на косметичні потреби; губна помада; духмяна вода; екстракти квітів (парфумерія); екстракти трав на косметичні потреби; ефірні есенції; ефірні олії; ефірні олії кедрові; ефірні олії лимонні; ефірні олії цитронові; жавелева вода; жасминна олія; жири на косметичні потреби; забарвлювальні речовини для волосся; знебарвлювальні препарати; знежирювачі, крім призначених для використання у виробничих процесах; клеючі препарати для кріплення штучних вій; клеючі препарати для кріплення штучного волосся; клеючі препарати на косметичні потреби; колагенові препарати на косметичні потреби; кондиціонери для догляду за волоссям; кора мильного дерева для миття та прання; корунд (абразив); косметика; косметика для брів; косметика для дітей; косметичні маски; косметичні препарати для ванн; косметичні препарати для випрямляння волосся; косметичні препарати для вій; косметичні препарати для догляду за шкірою; косметичні препарати для схуднення; кравецький віск; креми косметичні; крокус; лавандова вода; лавандова олія; лаки для волосся; лаки для нігтів; лосьйони для волосся; лосьйони на косметичні потреби; лосьйони після гоління; масажні гелі, крім призначених на медичні потреби; масажні свічки на косметичні потреби; мастики протиковзні для підлоги; мигдалева олія; мигдалеве мило; мило проти надмірного потовиділення; м'ятна есенція (ефірна олія); набори косметики; наклейки декоративні на нігті; нейтралізанти для перманентного завивання; обкурювальні препарати (парфумерія); одеколони; олівці для брів; олівці косметичні; олії для догляду за тілом; олії для парфумів; олії на косметичні потреби; олії чистильні; олія скипидарна для знежирювання; очищальне молочко для догляду за тілом; очищальні засоби для інтимної гігієни нелікувальні; очищальні препарати; очищальні розчини; парфумерні вироби; парфумерно-косметичні препарати; парфуми; перекис водню на косметичні потреби; полірувальний віск; полірувальний папір; полірувальний порошок; полірувальні камені; полірувальні препарати; препарати для видалення лаків; препарати для депіляції; препарати для догляду за нігтями; препарати для завивання волосся; препарати для знімання макіяжу; препарати для макіяжу; препарати для надавання блиску (полірувальні); препарати з алое вера на косметичні потреби; пудра для макіяжу; рідини для зняття лаку з нігтів; серветки, просочені препаратами для знімання макіяжу; трояндова олія; туалетна вода; туш для вій; фарби для бороди; фарби для волосся; фарби косметичні; футляри для губної помади; хна (косметичний барвник); чистильна крейда; чистильні препарати.

Кл. 5: Абсорбційна бавовняна вата; абсорбційна вата; ад'юванти на медичні потреби; аерозолі охолоджувальні на медичні потреби; амінокислоти на медичні потреби; анальгетики; анестетики; антибактеріальне мило; антибактеріальні мийні засоби для

рук; антисептична бавовняна вата; асептична бавовняна вата; бавовняна вата на медичні потреби; бактеріологічні препарати для медичного та ветеринарного використання; бальзами на медичні потреби; бальзамічні препарати на медичні потреби; бджолине маточне молочко на фармацевтичні потреби; білкові препарати на медичні потреби; біологічні препарати на медичні потреби; вазелін на медичні потреби; вакцини; вата на медичні потреби; ватні палички на медичні потреби; вітамінні препарати; гліцерин на медичні потреби; грязі для ванн; грязі лікувальні; губки для загоювання ран; дезінфікувальне мило; дезінфікувальні засоби; дезінфікувальні засоби на гігієнічні потреби; еліксири (фармацевтичні препарати); ензимні препарати на медичні потреби; кисневі ванни; колаген на медичні потреби; компреси; культури біологічних тканин на медичні потреби; ліки на медичні потреби; лікувальне мило; лікувальний чай; лікувальні засоби від мозолів; лікувальні засоби від надмірного пітніння; лікувальні засоби від надмірного пітніння ніг; лікувальні зубні порошки і пасти; лікувальні лосьйони для волосся; лікувальні лосьйони після гоління; лікувальні напої; лікувальні настої; лікувальні олії; лікувальні парфумерно-косметичні препарати; лікувальні препарати для росту волосся; лікувальні розчини для промивання очей; лікувальні сухі шампуні; лікувальні трави; лікувальні шампуні; лосьйони на фармацевтичні потреби; мазі від сонячних опіків; мазі на фармацевтичні потреби; мазі проти обмороження на фармацевтичні потреби; масажні свічки лікувальні; медичний спирт; медичні аптечки переносні, заповнені; медичні препарати для схуднення; мигдалеве молоко на фармацевтичні потреби; морська вода для лікувальних ванн; м'ята на фармацевтичні потреби; олівці від бородавок; перекис водню на медичні потреби; перлинна пудра на медичні потреби; пігулки антиоксидантні; пігулки для засмагання; пігулки для стримування апетиту; пігулки для схуднення; помади на медичні потреби; препарати для ванн на медичні потреби; серветки гігієнічні; серветки, просочені фармацевтичними розчинами; солі для ванн з мінеральних вод; солі для ванн на медичні потреби; солі мінеральних вод; солі на медичні потреби; спринцювальні препарати на медичні потреби; супозиторії; таблетки для розсмоктування на фармацевтичні потреби; терапевтичні препарати для ванн; термальні води; тонізуючі засоби (ліки); фармацевтичні препарати; фармацевтичні препарати для лікування сонячних опіків; фітотерапевтичні препарати на медичні потреби; хімічні препарати на медичні потреби; хімічні препарати на фармацевтичні потреби; цукерки лікувальні; цукерки на медичні потреби; цукор на медичні потреби; шампуні проти педикульозу.

Кл. 8: Абразивні інструменти ручні; бритви електричні або неелектричні; гострі різальні інструменти (ручні); гравірувальні голки; держаки для ручних інструментів з ручним приводом; знаряддя для депіляції, електричне і неелектричне; знаряддя ручне для завивання волосся; інструменти для загострювання; інструменти для проколювання вух; кусачки для нігтів електричні абоз неелектричні; леза (ручні інструменти); леза бритв; леза ножиць; лезогострильні інструменти; лещата; манікюрні набори; манікюрні набори електричні; машинки особистого використання для стриження волосся, електричні або неелектричні; набори педикюрних інструментів; наждачні напилки; наждачні пилочки для нігтів; пилки (ручні інструменти); пилочки для нігтів; пилочки для нігтів електричні; пінцети для видаляння волосся; пінцети; полірувальне знаряддя; полірувальні інструменти для нігтів, електричні або неелектричні; полотна для пилок (частини ручних інструментів); пояси-тримачі інструментів; пристрої для плетення кіс з волосся електричні; пристрої для татуювання; рамки для ручних пилок; скребки (ручні інструменти); футляри для бритв; щипці; щипці для видалання кутикул; щипці для завивання волосся; щипці для нігтів; щипці для підкручування вій.

Кл. 10: Аерозольні диспенсери на медичні потреби; апарати гарячого повітря терапевтичні; апарати для косметичного масажу; апарати для масажу; апарати для променевої терапії; апаратура для фізичних вправ на медичні потреби; банки медичні; вмістини на медичні потреби; вмістини спеціальні для медичних відходів; вушні затички (пристрої для захисту вух); вушні пінцети; голки на медичні потреби; губки хірургічні; дефібрилятори; дзеркала стоматологічні; дзеркала хірургічні; діагностичні апарати на медичні потреби; екрани для рентгенівських апаратів на медичні потреби; електричні інструменти для голкотерапії; електроди для медичного використання; інгалятори; інгалятори водневі; ін'єктори на медичні потреби; кварцові лампи на медичні потреби; клізми на медичні потреби; ковдри електричні на медичні потреби; компресійна білизна; компресори хірургічні; корсети на медичні потреби; крапельниці на медичні потреби; крісла на медичні або стоматологічні потреби; крісла стоматологів; крісла-туалети; лазери на медичні потреби; лампи на медичні потреби; ліжка надувні на медичні потреби; ліжка спеціальні на медичні потреби; лінзи (внутрішньоочні протези) для хірургічної імплантації; ложки для приймання ліків; масажні рукавички; маски для медичного персоналу; меблі спеціальні на медичні потреби; медичні апарати та інструменти; набори інструментів для лікарів; назальні аспіратори; ножі для зрізування мозолів; ножі на хірургічні потреби; перев'язи (підтримувальні бандажі); песарії; пилки на хірургічні потреби; пристрої для введення пігулок; пристрої для захисту органів слуху; пристрої, що вживлюються під шкіру, для введення ліків; рентгенівські апарати на медичні потреби; рукавички на медичні потреби; скальпелі; стетоскопи; супінатори ортопедичні для взуття; суспензорії; температурні індикаторні наклейки на медичні потреби; термоелектричні компреси хірургічні; термокомпреси для першої допомоги; термометри на медичні потреби; томографи на медичні потреби; тонометри; тростини на медичні потреби; тростини чотириопорні на медичні потреби; ультрафіолетові лампи на медичні потреби; уретральні зонди; уретральні шприци; устілки проти плоскостопості; фізіотерапевтична апаратура; фільтри для ультрафіолетових променів на медичні потреби; флакони-крапельниці на медичні потреби; хірургічні імплантати, що складаються з штучних матеріалів; хірургічні серветки; ходунки на колесах для людей з обмеженими

можливостями; черевики на медичні потреби; шприци для ін'єкцій; шприци для підшкірних ін'єкцій; шприци на медичні потреби.

Кл. 35: Адміністративне оброблення замовлень на купівлю; аналізування собівартості; аудит підприємницької діяльності; демонстрування товарів; організовування виставок на комерційні або рекламні потреби; організовування показів мод на рекламні потреби; організовування ярмарків на комерційні або рекламні потреби; оформляння вітрин; послуги щодо оптового продажу фармацевтичних, ветеринарних і гігієнічних препаратів та товарів медичного призначення; послуги щодо роздрібного продажу косметики, парфумерних виробів, фармацевтичних, медичних препаратів, дієтичних харчових продуктів і речовин, призначених для медичного чи ветеринарного використання, продуктів для дитячого харчування, дієтичних добавок для людей, дезінфікувальних засобів, ручних інструментів і знаряддя, ножових виробів, бритв, апаратів та інструментів на косметичні, косметологічні та медичні потреби, апаратів для масажу, апаратів, пристроїв та виробів для сексуальної активності; представляння товарів на засобах інформування з метою роздрібного продажу; пряме поштове рекламування; публікування рекламних текстів; радіорекламування; рекламування; рекламування з оплатою переходів на веб-сторінку за рекламним оголошенням; рекламування зовнішнє; рекламування поштою; рекламування через комп'ютерну мережу в режимі он-лайн; розповсюджування рекламних матеріалів; розробляння рекламних матеріалів; сприяння продажам для інших; розміщування в одному місці, на користь іншим особам, асортименту товарів, а саме: косметики, парфумерних виробів, очищальних та абразивних препаратів, фармацевтичних та медичних препаратів, терапевтичних препаратів, засобів на гігієнічні потреби, лікувальних засобів, ручних інструментів та знаряддя, знаряддя для депіляції, наборів інструментів, манікюрних наборів, інструментів для волосся, пилочок, бритв, щипців, апаратів та інструментів на медичні потреби, апаратів та інструментів на терапевтичні потреби (крім їх транспортування), яке дає змогу покупцям зручно оглядати і купувати ці товари, в магазинах роздрібної торгівлі, на підприємствах оптової торгівлі, через веб-сайти.

Кл. 41: Влаштовування і проведення конференцій; влаштовування і проведення практичних занять (навчання); влаштовування і проведення семінарів; готування публікацій за допомогою електронних настільних видавничих засобів; забезпечування незавантажними відеозаписами в режимі он-лайн; забезпечування незавантажними електронними публікаціями в режимі он-лайн; послуги клубів здоров'я (оздоровчі та фітнес-тренування); практичне навчання (демонстрування).

Кл. 44: Виготовляння фармацевтами ліків за рецептами; воскова депіляція; консультування щодо здоров'я; масаж; медична допомога; медичне доглядання; медичне консультування для людей з обмеженими можливостями; перукарські послуги; пірсинг; пластична хірургія; послуги візажистів; послуги медичних клінік; послуги медичних центрів; послуги соляріїв; послуги телемедицини; послуги центрів здоров'я; послуги щодо манікюру; прокат медичного обладнання; татуювання; терапевтичні послуги; фармацевтичне консультування.

---

(111) **281270** **(210)** **m 2018 17800**
(151) **25.08.2020** **(220)** **30.07.2018**
(181) **30.07.2028**
(591) чорний, білий
(732) **Чипкун Вікторія Василівна;**
вул. Заболотного, 66, кв. 14, м. Одеса, 65123 (UA)

(540) **МАСТЕР НА ДОМ**

(511)

Кл. 37: Споруджування будівель; ремонтування; послуги з встановлювання устаткування; асфальтування; балансування коліс; брукування доріг; будівельні роботи у суднобудуванні; будування хвилерізів; будування ярмаркових рундуків та крамниць; буріння глибоких нафтових або газових свердловин; буріння свердловин; відновлювання зношених або частково зруйнованих двигунів; відновлювання зношених або частково зруйнованих машин; відновлювання шин; встановлювання дверей і вікон; встановлювання і ремонтування вантажних підіймачів; встановлювання і ремонтування електроприладів; встановлювання і ремонтування іригаційних пристроїв; встановлювання і ремонтування ліфтів; встановлювання і ремонтування опалювального обладнання; встановлювання і ремонтування охоронної сигналізації; встановлювання і ремонтування печей; встановлювання і ремонтування пожежної сигналізації; встановлювання і ремонтування пристроїв для кондиціонування повітря; встановлювання і ремонтування телефонів; встановлювання і ремонтування холодильного обладнання; встановлювання кухонного обладнання; встановлювання риштовань; встановлювання, технічне обслуговування і ремонтування комп'ютерного апаратного забезпечення; встановлювання, технічне обслуговування і ремонтування машин; встановлювання, технічне обслуговування та ремонтування офісних машин та обладнання; вулканізування шин (ремонтування); герметизація будівель; гідроізолювання (будівництво); гостріння ножів; дезінфікування; добування копалин; доглядання, чищення і ремонтування вичиненої шкіри; доглядання, чищення і ремонтування хутра; заряджання батарей транспортних засобів; змащування транспортних засобів; знесення будівель; знищування шкідників, крім у сільському господарстві, аквакультурі, плодівництві та лісівництві; знищування щурів; ізолювання будівель; інформування щодо ремонтування; інформування щодо споруджування; клепання; консультування щодо споруджування; лакування; малярні роботи внутрішні і зовнішні; миття транспортних засобів; мурування кам'яне; мурування цегляне; наглядання за споруджуванням будівель; настроювання музичних інструментів; оббивання меблів; обслуговування на станціях транспортних

засобів (заправляння пальним і технічне обслуговування); очищання димоходів; перезаправляння тонер-картриджів; підводне ремонтування; підводне споруджування; повторне лудіння; покрівельні послуги; полірування транспортних засобів; поновлювання одягу; послуги з гідравлічного розриву пластів; послуги з ремонтування транспортних засобів у разі поломки; послуги з розробляння кар'єрів; послуги зі створювання штучного снігового покриву; послуги щодо боротьби та контролю шкідників, крім у сільському господарстві, аквакультурі, плодівництві та лісівництві; прання; прання білизни; прання білизни в пральнях; прасування білизни; пресування одягу; прибирання вулиць; прокат бульдозерів; прокат дорожніх підмітальних машин; прокат дренажних насосів; прокат екскаваторів; прокат кранів (споруджувального обладнання); прокат посудомийних машин; прокат пральних машин у пральнях; прокат споруджувального обладнання; прокат сушильних машин для посуду; прокат чистильних машин; прокладання кабелів; протикорозійне оброблення; протикорозійне оброблення транспортних засобів; ремонтування взуття; ремонтування годинників; ремонтування електропередавальних ліній; ремонтування і технічне обслуговування кінопроекторів; ремонтування насосів; ремонтування оббивки меблів; ремонтування одягу; ремонтування парасольок від дощу; ремонтування парасольок від сонця; ремонтування секретних замків; ремонтування фотоапаратів; реставрування меблів; реставрування музичних інструментів; реставрування творів мистецтва; споруджування заводів, фабрик; споруджування і ремонтування складів; споруджування і технічне обслуговування трубопроводів; споруджування портів; споруджування; стерилізування медичних інструментів; сухе чищення; теслярські послуги; технічне обслуговування басейнів; технічне обслуговування і ремонтування кімнат-сейфів; технічне обслуговування і ремонтування літаків; технічне обслуговування і ремонтування моторних транспортних засобів; технічне обслуговування і ремонтування пальників; технічне обслуговування і ремонтування сейфів; технічне обслуговування меблів; технічне обслуговування транспортних засобів; трубопровідні слюсарно-технічні роботи; усування завад в електричному устаткованні; фарбування або ремонтування знаків; чищення будівель (внутрішнє); чищення будівель (зовнішніх поверхонь); чищення вікон; чищення і ремонтування бойлерів; чищення одягу; чищення пелюшок; чищення пемзою; чищення піском; чищення транспортних засобів; шпалерні роботи; штукатурні роботи.

---

(111) **281271** **(210)** **m 2018 17836**
(151) **25.08.2020** **(220)** **31.07.2018**
(181) **31.07.2028**
(732) **МІЛІ ХЕЛСКЕРЕ ЛІМІТЕД (MILI HEALTHCARE LIMITED);**
Фаірфакс Хаус, 15 Фалвуд Плайс, Лондон, WC1V 6AY, Велика Британія (Fairfax House, 15 Fulwood Place, London, WC1V 6AY, Great Britain) (GB)

(540)

ВОРМІЛ

(511)
Кл. 3: Абразиви; абразивне полотно; абразивне скляне полотно; абразивний папір; аерозолі для освіження подиху; алмазний пил (абразив); алюмінієві галуни (в'яжучі засоби); амбра (парфумерія); аміак (леткий луг) (мийний засіб); антиперспіранти (парфумерно-косметичні препарати); антистатики на побутові потреби; ароматизатори для напоїв (ефірні олії); ароматизатори для тістечок, тортів (ефірні олії); ароматизатори для харчових продуктів (ефірні олії); ароматичні палички; ароматичні речовини (ефірні олії); ароматичні суміші пелюсток (пахощі); бальзами, крім призначених на медичні потреби; бергамотова олія; білила косметичні; блиск для губ; бодянова есенція; вагінальні промивальні засоби для особистої гігієни або для дезодорування; вазелін на косметичні потреби; вата на косметичні потреби; ватні палички на косметичні потреби; вибілювальна сода; вибілювальні препарати для прання; вибілювальні препарати на косметичні потреби; вибілювальні препарати на побутові потреби; вибілювальні солі; візерунки перевідні на косметичні потреби; віск для взуття; віск для вусів; віск для депіляції; віск для паркетної підлоги; віск для підлоги; воски для вичиненої шкіри; вулканічний попіл для чищення; в'яжучі речовини на косметичні потреби; ганчірки, просочені мийними засобами для чищення; гаултерієва олія; гелі для вибілювання зубів; геліотропін; гераніол; гострильні препарати; грим; губна помада; дезодоранти для домашніх тварин; дезодоранти для людей або тварин; дезодорувальне мило; детергенти, крім призначених для використання у виробничих процесах та на медичні потреби; духмяна вода; духмяна деревина; екстракти квітів (парфумерія); екстракти трав на косметичні потреби; ефірні есенції; ефірні олії; ефірні олії кедрові; ефірні олії лимонні; ефірні олії цитронові; жавелева вода; жасминна олія; жири на косметичні потреби; забарвлювальні речовини для волосся; забарвлювальні речовини для туалетів; захисні препарати для вичиненої шкіри (полірувальні); знебарвлювальні препарати; знежирювачі, крім призначених для використання у виробничих процесах; зубні порошки і пасти; іонон (парфумерія); камені для гоління (в'яжучі засоби); карбід кремнію (абразив); карбіди металів (абразиви); клеючі препарати для кріплення штучних вій; клеючі препарати для кріплення штучного волосся; клеючі препарати на косметичні потреби; колагенові препарати на косметичні потреби; кондиціонери для догляду за волоссям; кора мильного дерева для миття та прання; корунд (абразив); косметика; косметика для брів; косметика для дітей; косметика для тварин; косметичні маски; косметичні препарати для ванн; косметичні препарати для випрямляння волосся; косметичні препарати для вій; косметичні препарати для догляду за шкірою; косметичні препарати для схуднення; кравецький віск; креми для взуття; креми для вибілювання шкіри; креми для

вичиненої шкіри; креми для полірування; креми косметичні; крокус; крохмаль для надавання блиску білизні; крохмаль для прання; кускове туалетне мило; лавандова вода; лавандова олія; ладан; лаки для волосся; лаки для нігтів; лосьйони для волосся; лосьйони на косметичні потреби; лосьйони після гоління; масажні гелі, крім призначених на медичні потреби; масажні свічки на косметичні потреби; мастики протиковзні для підлоги; мигдалева олія; мигдалеве мило; мигдалеве молоко на косметичні потреби; мийна сода для чищення; мило для гоління; мило для яскравлення текстилю; мило кускове; мило проти надмірного потовиділення; мило проти пітніння ніг; мило; мускус (парфумерія); м'ята для парфумерних виробів; м'ятна есенція (ефірна олія); набори косметики; наждак; наждачне полотно; наждачний папір; наклейки декоративні на нігті; нейтралізанти для перманентного завивання; обкурювальні препарати (парфумерія); одеколони; олівці для брів; олівці косметичні; олії для догляду за тілом; олії для парфумів; олії на косметичні потреби; олії чистильні; олія скипидарна для знежирювання; ополіскувачі для порожнини рота, крім призначених на медичні потреби; основи для квіткових парфумів; осушувальні речовини для посудомийних машин; очищальне молочко для догляду за тілом; очищальні засоби для інтимної гігієни нелікувальні; очищальні препарати; очищальні розчини; парфумерні вироби; парфумерно-косметичні препарати; парфуми; пасти для ременів для правлення бритв; пемза; перекис водню на косметичні потреби; полірувальний віск; полірувальний папір; полірувальний порошок; полірувальні камені; полірувальні препарати; полірувальні препарати для взуття; полірувальні препарати для меблів та підлоги; помади на косметичні потреби; пом'якшувачі тканин для прання; пральна синька; пральні препарати; препарати для ароматизації повітря; препарати для ванн, крім призначених на медичні потреби; препарати для вибілювання вичиненої шкіри; препарати для видаляння воску з підлоги (очищальні препарати); препарати для видаляння іржі; препарати для видаляння лаків; препарати для видаляння лакофарбового покриття; препарати для видаляння накипу на побутові потреби; препарати для видаляння плям; препарати для видаляння політур; препарати для гоління; препарати для депіляції; препарати для догляду за нігтями; препарати для завивання волосся; препарати для замочування білизни; препарати для засмагання (косметичні); препарати для знімання макіяжу; препарати для макіяжу; препарати для надавання блиску (полірувальні); препарати для надавання блиску білизні; препарати для надавання блиску листю рослин; препарати для освіження подиху для особистої гігієни; препарати для полірування зубних протезів; препарати для розблоковування засмічених стічних труб; препарати для розгладжування (крохмалення); препарати для сухого чищення; препарати для чищення зубних протезів; препарати для чищення шпалер; препарати з алое вера на косметичні потреби; пристрої для ароматизації повітря з паличками-дифузорами; пудра для макіяжу; рідини для зняття лаку з нігтів; рідини для чищення вітрового скла; рідини протиковзні для підлоги; розчини для промивання очей, не на медичні потреби; сафрол; саше для духмянення білизни; серветки, просочені косметичними лосьйонами; серветки, просочені препаратами для знімання макіяжу; скипидар для знежирювання; смужки для вибілювання зубів; смужки для освіження подиху; сода лужна; солі для ванн, крім призначених на медичні потреби; сонцезахисні препарати; спринцювальні препарати для інтимної гігієни або для дезодорування (парфумерно-косметичні препарати); стиснене повітря в контейнерах для чищення або видаляння пилу; сухі шампуні; талькова присипка для догляду за тілом; терпени (ефірні олії); трепел для полірування; трояндова олія; туалетна вода; туш для вій; фарби для бороди; фарби для волосся; фарби косметичні; фітокосметичні препарати; футляри для губної помади; хімікати для яскравлення барв під час прання на побутові потреби; хна (косметичний барвник); чистильна крейда; чистильні препарати; чистильні препарати хімічні на побутові потреби; шампуні для домашніх тварин (нелікувальні препарати для догляду за тваринами); шампуні для тварин (нелікувальні препарати для догляду за тваринами); шампуні; шевський вар; шевський віск; шліфувальна шкурка; шліфувальне полотно; шліфувальні камені; шліфувальні препарати; штучні вії; штучні нігті.

Кл. 5: Абсорбційна бавовняна вата; абсорбційна вата; ад'юванти на медичні потреби; аерозолі охолоджувальні на медичні потреби; акарициди; аконітин; алкалоїди на медичні потреби; альбумінові дієтичні добавки; альгінати на фармацевтичні потреби; альгінатні дієтичні добавки; альгіциди; альдегіди на фармацевтичні потреби; амінокислоти на ветеринарні потреби; амінокислоти на медичні потреби; анальгетики; анестетики; антибактеріальне мило; антибактеріальні мийні засоби для рук; антибіотики; антигельмінтні препарати; антидіуретичні препарати; антисептики; антисептична бавовняна вата; аптечки першої допомоги, заповнені; асептична бавовняна вата; ацетат алюмінію на фармацевтичні потреби; ацетати на фармацевтичні потреби; бавовняна вата на медичні потреби; бактерицидні засоби; бактерійні отрути; бактерійні препарати для медичного та ветеринарного використання; бактеріологічні препарати для медичного та ветеринарного використання; бальзами на медичні потреби; бальзамічні препарати на медичні потреби; бджолине маточне молочко на фармацевтичні потреби; безтютюнові сигарети на медичні потреби; бинти для перев'язування; бікарбонат натрію на фармацевтичні потреби; білкові препарати на медичні потреби; білкові харчові продукти на медичні потреби; біологічні препарати на ветеринарні потреби; біологічні препарати на медичні потреби; біоциди; бісмут азотнокислий основний на фармацевтичні потреби; борошно грубого помелу на фармацевтичні потреби; борошно з насіння льону на фармацевтичні потреби; борошно на фармацевтичні потреби; бром на фармацевтичні потреби; бронхолітичні препарати; вагінальні промивальні засоби на медичні потреби; вазелін на медичні потреби; вакцини; вата на медичні потреби; ватні палички на медичні потреби; ветеринарні препарати; винний камінь на фармацевтичні потреби; відвари на фар-

мацевтичні потреби; вітамінні препарати; води мінеральні на медичні потреби; водний розчин хлоралю на фармацевтичні потреби; волокно дієтичне; вугілля деревне на фармацевтичні потреби; в'яжучі речовини на медичні потреби; гази на медичні потреби; галова кислота на фармацевтичні потреби; гваякол на фармацевтичні потреби; гелі для стимулювання сексуального збудження; гематоген; гемоглобін; гемостатичні олівці; гербіциди; гігієнічні панталони; гігієнічні тампони; гігієнічні труси; гідрастин; гідрастинін; гірчиця на фармацевтичні потреби; гірчична олія на медичні потреби; гірчичники; гліцерин на медичні потреби; гліцерофосфати; глюкоза на медичні потреби; гомогенізовані продукти харчування, призначені на медичні потреби; гормони на медичні потреби; грязі для ванн; грязі лікувальні; губки для загоювання ран; гума на стоматологічні потреби; гумігут на медичні потреби; гур'юновий бальзам на медичні потреби; дезінфікувальне мило; дезінфікувальні засоби; дезінфікувальні засоби для хімічних туалетів; дезінфікувальні засоби на гігієнічні потреби; дезодоранти для одягу і текстильних виробів; дезодоранти, крім призначених для людей або тварин; деревина кедрова, що використовується як репелент; детергенти на медичні потреби; дигіталін; дитячі суміші; діагностичні препарати на ветеринарні потреби; діагностичні препарати на медичні потреби; діастаза на медичні потреби; дієтичні добавки для тварин; дієтичні добавки з бджолиного маточного молочка; дієтичні добавки з глюкози; дієтичні добавки з квіткового пилку; дієтичні добавки з косметичним ефектом; дієтичні добавки з насіння льону; дієтичні добавки з олії льону; дієтичні добавки з порошку ягід асаї; дієтичні добавки з прополісу; дієтичні добавки із зародків пшениці; дієтичні напої, призначені на медичні потреби; дієтичні речовини, призначені для медичного використання; дієтичні харчові продукти, призначені на медичні потреби; дріжджі на фармацевтичні потреби; дріжджові дієтичні добавки; евкаліпт на фармацевтичні потреби; евкаліптол на фармацевтичні потреби; екстракти рослин на фармацевтичні потреби; екстракти трав на медичні потреби; екстракти хмелю на фармацевтичні потреби; еліксири (фармацевтичні препарати); ензими на ветеринарні потреби; ензими на медичні потреби; ензимні дієтичні добавки; ензимні препарати на медичні потреби; естери на фармацевтичні потреби; естери целюлози на фармацевтичні потреби; етери на фармацевтичні потреби; етери целюлози на фармацевтичні потреби; жарознижувальні засоби; желатин на медичні потреби; жири для доїння; жири на ветеринарні потреби; жири на медичні потреби; жувальні гумки з нікотином, що використовуються як засоби для відмови від куріння; жувальні гумки на медичні потреби; заспокійливі препарати; захисні подушечки при бурситі великого пальця стопи; ізотопи на медичні потреби; імуностимулятори; індикаторний папір на ветеринарні потреби; індикаторний папір на медичні потреби; інсектициди; інсектицидні ветеринарні мийні засоби; інсектицидні шампуні для тварин; ірландський мох на медичні потреби; йод на фармацевтичні потреби; йодиди лужних металів на фармацевтичні потреби; йодиди на фармацевтичні потреби; йодоформ; казеїнові дієтичні добавки; каломель (фунгіцид); камеді на медичні потреби; камфора на медичні потреби; камфорна олія на медичні потреби; капсули для ліків; карболінеум (паразитицид); каустики на фармацевтичні потреби; каустичні олівці; кашу на фармацевтичні потреби; квасія на медичні потреби; квебрахо на медичні потреби; кисень на медичні потреби; кислоти на фармацевтичні потреби; кисневі ванни; кістковий цемент на хірургічні та ортопедичні потреби; клейкі препарати для ловіння мух; клейкі смуги на медичні потреби; клейкі стрічки на медичні потреби; клеючі препарати для зубних протезів; кокаїн; колаген на медичні потреби; колодій на фармацевтичні потреби; компреси; контрацептиви хімічні; кора ангустури на медичні потреби; кора кондуранго на медичні потреби; кора кротонова; кора мангрового дерева на фармацевтичні потреби; кора миробаланова на фармацевтичні потреби; кора на фармацевтичні потреби; кора хінного дерева на медичні потреби; коріння ревеню на фармацевтичні потреби; корпія на медичні потреби; краплі для очей; крем з винного каменю на фармацевтичні потреби; креозот на фармацевтичні потреби; кров на медичні потреби; кровоочищальні засоби; кровоспинні препарати; кропова олія на медичні потреби; крохмаль на дієтичні або фармацевтичні потреби; культури біологічних тканин на ветеринарні потреби; культури біологічних тканин на медичні потреби; культури мікроорганізмів для медичного або ветеринарного використання; курарре; лаки для зубів; лактаційні вкладки; лактоза (молочний цукор) на фармацевтичні потреби; лейкопластири; лецитин на медичні потреби; лецитинові дієтичні добавки; липкий папір для ловіння мух; ліки від закрепів; ліки для людей; ліки на ветеринарні потреби; ліки на медичні потреби; ліки на стоматологічні потреби; лікувальне коріння; лікувальне мило; лікувальний корм для тварин; лікувальний чай; лікувальні засоби від мозолів; лікувальні засоби від надмірного пітніння; лікувальні засоби від надмірного пітніння ніг; лікувальні зубні порошки і пасти; лікувальні лосьйони для волосся; лікувальні лосьйони після гоління; лікувальні напої; лікувальні настої; лікувальні олії; лікувальні парфумерно-косметичні препарати; лікувальні препарати для росту волосся; лікувальні розчини для промивання очей; лікувальні сухі шампуні; лікувальні трави; лікувальні шампуні; лікувальні шампуні для домашніх тварин; лініменти; локриця на фармацевтичні потреби; лосьйони на ветеринарні потреби; лосьйони на фармацевтичні потреби; лубриканти інтимні; лупулін на фармацевтичні потреби; магнезія на фармацевтичні потреби; мазі від сонячних опіків; мазі на фармацевтичні потреби; мазі проти обмороження на фармацевтичні потреби; марля для перев'язування; масажні свічки лікувальні; матеріали для зубних відбитків; матеріали для пломбування зубів; медичний спирт; медичні аптечки переносні, заповнені; медичні препарати для схуднення; мелісова вода на фармацевтичні потреби; менструальні тампони; ментол; мигдалеве молоко на фармацевтичні потреби; мийні засоби для собак (інсектициди); мийні засоби для тварин (інсектициди); мийні засоби для худоби (інсектициди); мінеральні біологічно активні харчові добавки; моделювальний

віск стоматологічний; молескін на медичні потреби; молоко сухе для дитячого харчування; молочні суміші для дитячого харчування; молочні ферменти на фармацевтичні потреби; морська вода для лікувальних ванн; м'ята на фармацевтичні потреби; наліпки з вітамінними добавками; наліпки з нікотином, що використовуються як засоби для відмови від куріння; наплічні пов'язки на хірургічні потреби; наривні засоби; наркотики; насіння льону на фармацевтичні потреби; настоянки йоду; настоянки на медичні потреби; нутрицевтичні препарати на терапевтичні або медичні потреби; обкурювальні палички; обкурювальні препарати на медичні потреби; обкурювальні таблетки; облатки на фармацевтичні потреби; олівці від бородавок; олія скипидарна на фармацевтичні потреби; опіати; опій; ободельдок; ополіскувачі для порожнини рота на медичні потреби; отрута для щурів; отрути; палички локриці на фармацевтичні потреби; папір для гірчичників; папір проти молі; паразитициди; пастилки на фармацевтичні потреби; пектин на фармацевтичні потреби; пелюшки поглинаючі для немовлят; пелюшки поглинаючі для хворих на нетримання; пепсини на фармацевтичні потреби; пептони на фармацевтичні потреби; перев'язувальні матеріали медичні; перекис водню на медичні потреби; перлинна пудра на медичні потреби; пестициди; пігулки антиоксидантні; пігулки для засмагання; пігулки для стримування апетиту; пігулки для схуднення; підгузки для домашніх тварин; підгузки для немовлят; підгузки для хворих на нетримання; підгузки-трусики для немовлят; плазма крові; побічні продукти переробки злаків на дієтичні або медичні потреби; пов'язки на очі на медичні потреби; поживні добавки; поживні речовини для мікроорганізмів; поживні середовища для бактеріологічних культур; помади на медичні потреби; порошок із шпанських мушок; порошок піретруму; порцеляна для зубних протезів; послаблювальні засоби; послаблюючі препарати; препарати бісмуту на фармацевтичні потреби; препарати в шприцах на медичні потреби; препарати від геморою; препарати від загрубілої шкіри ніг; препарати від обмороження; препарати для ванн на медичні потреби; препарати для дезодорування повітря; препарати для захисту від молі; препарати для знижування сексуальної активності; препарати для знищування домового гриба; препарати для знищування личинок; препарати для знищування мишей; препарати для знищування мух; препарати для знищування слимаків; препарати для знищування шкідливих рослин; препарати для знищування шкідливих тварин; препарати для знищування шкідників; препарати для лікування акне; препарати для лікування опіків; препарати для лікування педикульозу (педикуліциди); препарати для органотерапії; препарати для очищання повітря; препарати для пригнічування апетиту на медичні потреби; препарати для стерилізування; препарати для стерилізування ґрунту; препарати для чищення контактних лінз; препарати з алое вера на фармацевтичні потреби; препарати з мікроелементами для людей і тварин; препарати з мікроорганізмів для медичного або ветеринарного використання; препарати, що полегшують прорізування зубів; припарки; провідники хімічні для електрокардіографічних електродів; продукти для дитячого харчування; прокладки гігієнічні жіночі; проносні препарати; прополіс на фармацевтичні потреби; протеїнові дієтичні добавки; протеїнові добавки для тварин; протиастматичний чай; протимозольні кільця для ніг; протипаразитарні нашийники для тварин; протипаразитарні препарати; протиспорові препарати; п'явки на медичні потреби; радій на медичні потреби; радіоактивні речовини на медичні потреби; реактиви діагностичних біомаркерів на медичні потреби; рентгенологічні контрастні речовини на медичні потреби; репеленти; репеленти для обкурювання від комах; репеленти для собак; речовини, що сприяють травленню, на фармацевтичні потреби; рибне борошно на фармацевтичні потреби; риб'ячий жир; рицинова олія на медичні потреби; ріжки житні на фармацевтичні потреби; розчини для контактних лінз; розчинники для видалення лейкопластирів; ртутна мазь; сарсапарель на медичні потреби; свинцева вода; седативні препарати; серветки гігієнічні; серветки, просочені фармацевтичними розчинами; серотерапевтичні ліки; сикативи (сушильні препарати) на медичні потреби; сироватки крові; сиропи на фармацевтичні потреби; сірчані палички (дезінфікувальні засоби); скипидар на фармацевтичні потреби; снодійні засоби; солі для ванн з мінеральних вод; солі для ванн на медичні потреби; солі для нюхання від зомління; солі калію на медичні потреби; солі мінеральних вод; солі на медичні потреби; солі натрію на медичні потреби; солод на фармацевтичні потреби; солодові молочні напої на медичні потреби; сперма для штучного запліднювання; спирт на фармацевтичні потреби; сплави дорогоцінних металів на стоматологічні потреби; спринцювальні препарати на медичні потреби; стероїди; стовбурові клітини на ветеринарні потреби; стовбурові клітини на медичні потреби; стоматологічні абразиви; стоматологічні амальгами; стоматологічні амальгами, що містять золото; стоматологічні мастики; стоматологічні цементи; стрихнін; сублімоване м'ясо, призначене на медичні потреби; сублімовані продукти харчування, призначені на медичні потреби; сульфонаміди (ліки); супозиторії; таблетки для розсмоктування на фармацевтичні потреби; терапевтичні препарати для ванн; термальні води; тимол на фармацевтичні потреби; тирлич на фармацевтичні потреби; тонізуючі засоби (ліки); трави для куріння на медичні потреби; трав'яні чаї на медичні потреби; транквілізатори; трансплантати (живі тканини); труси абсорбувальні для хворих на нетримання; тютюнові екстракти (інсектициди); фармацевтичні препарати; фармацевтичні препарати від лупи; фармацевтичні препарати для догляду за шкірою; фармацевтичні препарати для лікування сонячних опіків; фармацевтичні препарати на основі вапна; фармацевтичні продукти; фенол на фармацевтичні потреби; фенхель на медичні потреби; ферменти на фармацевтичні потреби; ферментні препарати на ветеринарні потреби; фітотерапевтичні препарати на медичні потреби; формальдегід на фармацевтичні потреби; фосфати на фармацевтичні потреби; фунгіциди; хімікати для лікування винограду, ураженого хворобою; хіміко-фармацевтичні препарати; хімічні препарати для діагностування вагітності; хімічні препа-

рати для лікування зернових культур, уражених сажковими хворобами; хімічні препарати для лікування мілдью; хімічні препарати для лікування філоксери; хімічні препарати на ветеринарні потреби; хімічні препарати на медичні потреби; хімічні препарати на фармацевтичні потреби; хімічні реактиви на медичні або ветеринарні потреби; хінін на медичні потреби; хінолін на медичні потреби; хірургічні імплантати, що складаються з живих тканин; хірургічні клеї; хірургічні перев'язувальні матеріали; хліб для діабетиків, призначений для медичного використання; хлороформ; цвіт сірковий на фармацевтичні потреби; цементи для копит тварин; цукерки лікувальні; цукерки на медичні потреби; цукор на медичні потреби; шампуні проти педикульозу; щоденні прокладки (гігієнічні); ююба лікувальна; ялапа.

Кл. 35: Адміністративна допомога щодо запитів про подання комерційних пропозицій; адміністративна допомога щодо запрошень до участі у тендерних процедурах; адміністративне оброблення замовлень на купівлю; адміністрування програм лояльності для клієнтів; адміністрування програм лояльності для постійних клієнтів авіакомпаній; аналізування собівартості; аудит підприємницької діяльності; аудит фінансовий; аукціонний продаж; аутсорсингове адміністративне керування для компаній; бухгалтерський облік; веб-індексування на комерційні або рекламні потреби; ведення бухгалтерських книг; ведення переговорів щодо укладання угод у сфері підприємницької діяльності для інших; вивчання ринку; визначання громадської думки; виписування рахунків; влаштовування передплати газет для інших; влаштовування передплати телекомунікаційних послуг для інших; готування платіжних документів; готування податкових декларацій; демонстрування товарів; довідкові послуги у сфері підприємницької діяльності; допомога в керуванні підприємницькою діяльністю; допомога у комерційному або промисловому керуванні; дорадчі послуги для керування підприємницькою діяльністю; досліджування щодо підприємницької діяльності; економічне прогнозування; забезпечування інформацією в сфері підприємницької діяльності за допомогою веб-сайтів; збирання інформації у комп'ютерні бази даних; збирання статистичних даних; інформування щодо підприємницької діяльності; керування діяльністю артистів-виконавців; керування діяльністю вільнонайманих працівників; керування діяльністю готелів; керування діяльністю спортсменів; керування діяльністю щодо програм з відшкодовування витрат для інших; керування підприємницькою діяльністю в перехідний період; комерційне інформування та поради для споживачів у виборі товарів і послуг; комерційне керування ліцензуванням товарів і послуг для інших; комп'ютеризоване ведення справ; консультування з керування персоналом; консультування з керування підприємницькою діяльністю; консультування з комунікаційних стратегій щодо рекламування; консультування з комунікаційної стратегії щодо зв'язків з громадськістю; консультування з організовування підприємницької діяльності; маркетинг; маркетинг у рамках робіт з видання програмного забезпечення; маркетинг цільовий; маркетингові досліджування; машинописні роботи; надавання інформації щодо комерційних та ділових контактів; надавання онлайнових торговельних майданчиків для покупців та продавців товарів і послуг; написання біографічних довідок для інших; написання резюме для інших; написання рекламних текстів; написання сценаріїв на рекламні потреби; оброблення текстів; оновлювання рекламних матеріалів; оновлювання та ведення даних у комп'ютерних базах даних; оновлювання та ведення інформації в реєстрах; оптимізація відвідуваності веб-сайтів; організовування виставок на комерційні або рекламні потреби; організовування показів мод на рекламні потреби; організовування ярмарків на комерційні або рекламні потреби; орендування рекламного місця; оформлення вітрин; оцінювання підприємницької діяльності; підбирання персоналу; поради щодо організовування і керування підприємницькою діяльністю; посередницькі послуги у сфері підприємницької діяльності щодо підбору потенційних приватних інвесторів для підприємців, які потребують фінансування; послуги агентств комерційного інформування; послуги агентств працевлаштування; послуги експертів з ефективності підприємницької діяльності; послуги з аутсорсингу (допомога у сфері підприємницької діяльності); послуги з керування підприємницькими проектами для об'єктів будівництва; послуги з комерційного посередництва; послуги з конкурентного розвідування ринку; послуги з макетування на рекламні потреби; послуги з нагадування про ділові зустрічі (офісні роботи); послуги з огляду преси; послуги з порівнювання цін; послуги з релокації для підприємств; послуги з розвідування ринку; послуги з фотокопіювання; послуги закупівельні для інших (закуповування товарів та послуг для інших підприємств); послуги зі складання графіків ділових зустрічей (офісні роботи); послуги зі створювання та керування списками подарунків; послуги із заповнювання податкової декларації; послуги імпортно-експортних агентств; послуги манекенників для рекламування або сприяння продажам; послуги рекламних агентств; послуги секретарів; послуги щодо зв'язків з громадськістю; послуги щодо оптового продажу фармацевтичних, ветеринарних і гігієнічних препаратів та товарів медичного призначення; послуги щодо роздрібного продажу завантажних музичних творів у цифровому форматі в режимі онлайн; послуги щодо роздрібного продажу завантажних рингтонів у режимі он-лайн; послуги щодо роздрібного продажу завантажних та попередньо записаних музичних творів та фільмів у режимі онлайн; послуги щодо роздрібного продажу творів мистецтва художніми галереями; послуги щодо роздрібного продажу фармацевтичних, ветеринарних і гігієнічних препаратів та товарів медичного призначення; пошук даних у комп'ютерних файлах для інших; пошук спонсорів; пошукова оптимізація для сприяння продажам; представляння товарів на засобах інформування з метою роздрібного продажу; приймання телефонних дзвінків для недоступних абонентів; прокат білбордів (рекламних щитів); прокат офісних машин і обладнання; прокат рекламних матеріалів; прокат рекламного часу на засобах інформування; прокат торговельних автоматів;

прокат торговельних стендів; прокат фотокопіювальних машин; пряме поштове рекламування; психологічне тестування для відбирання персоналу; публікування рекламних текстів; радіорекламування; реєстрування письмових повідомлень та даних; рекламування; рекламування з оплатою переходів на веб-сторінку за рекламним оголошенням; рекламування зовнішнє; рекламування поштою; рекламування через комп'ютерну мережу в режимі онлайн; репродукування документів; розклеювання рекламних плакатів; розповсюджування зразків; розповсюджування рекламних матеріалів; розроблянння рекламних матеріалів; розслідування у сфері підприємницької діяльності; систематизування інформації у комп'ютерні бази даних; складання звітів про стан рахунків; складання індексів інформації на комерційні або рекламні потреби; сприяння продажам для інших; сприяння продажам товарів і послуг шляхом спонсорської підтримки спортивних подій; створювання програм щодо замовляння товарів через телерекламу; створювання рекламних фільмів; стенографування; текстове записування інформації (офісні роботи); телевізійне рекламування; телемаркетингові послуги; узгоджування та укладання комерційних угод для третіх сторін; фахове консультування щодо підприємницької діяльності.

---

(111) **281272** **(210)** **m 2018 17837**
(151) **25.08.2020** **(220)** **31.07.2018**
(181) **31.07.2028**
(732) **Ісаєва Наталія Русланівна;**
вул. Ковельська, 1, м. Луцьк, Волинська обл., 43016 (UA)

(540)

Intention

(511)

Кл. 20: Багети для картинних рам; бамбукові вироби; бамбукові занавіски; барила неметалеві; бібліотечні полиці; бісерні занавіски декоративні; блочки пластмасові для штор; болти неметалеві; бочки дерев'яні для декантації вина; бочки неметалеві; бочки неметалеві для швартування; браслети ідентифікаційні неметалеві; буди для хатніх тварин; бурштинові пластини; бурштинові стрижні; буфети; вантажні піддони неметалеві; великогабаритні ящики для інструментів неметалеві порожні; верстаки; верстаки з лещатами (меблі); вивіски дерев'яні або пластмасові; вирізьблені вироби; високі кріселка для дітей; виставкові стенди; візки (меблі); віконна фурнітура неметалева; віконні засувки неметалеві; віконні стопори, крім металевих або гумових; віконні шпінгалети неметалеві; вітрини (меблі); вітрини-органайзери для ювелірних виробів; вітрові дзвоники (декоративні); вішалки для верхнього одягу; вішалки для одягу; вішалки неметалеві для сумок; вішалки-стояки для капелюхів; вішалки-стояки для костюмів; вішалки-стояки для одягу; вішалки-стояки для рушників (меблі); віяла для особистого використання, неелектричні; вмістини для дренажу олій та масел неметалеві; вмістини для пакування пластмасові; вмістини неметалеві на скраплене паливо; вмістища неметалеві і немуровані; внутрішні віконні жалюзі (меблі); внутрішні віконні світлозахисні штори (предмети інтер'єру); вощина штучна для вуликів; вулики; газетні вітрини; гайки неметалеві; гардеробні шафи; гачки для занавісок; гачки для одягу неметалеві; гачки неметалеві вішалок для одягу; гвинти неметалеві; гвинтові накривки неметалеві для пляшок; дверна фурнітура неметалева; дверні дзвоники неметалеві неелектричні; дверні молотки неметалеві; дверні ручки неметалеві; дверні стопори, крім металевих або гумових; дверні шпінгалети неметалеві; дверцята для меблів; дерев'яні смужки; дзеркала; дзеркальні плитки; дивани; диванчики-канапе; диспенсери для мішків для собачих відходів стаціонарні неметалеві; диспенсери рушників стаціонарні неметалеві; дитячі ліжка; дитячі ліжка з боковими стінками; дошки для ключів; драбини дерев'яні або пластмасові; драбинні щаблі; дюбелі неметалеві; екрани для камінів (меблі); етажерки; етикетки пластмасові; ємності неметалеві для замішування вапняного розчину; жовтий бурштин; зав'язки для занавісок; заглушки неметалеві; заклепки неметалеві; закупорювальні ковпачки неметалеві; замки неметалеві для транспортних засобів; замки, крім електричних, неметалеві; заслони плетені дерев'яні (меблі); застібки для пляшок неметалеві; засувки неметалеві для дверей; затискачі неметалеві для кабелів і труб; затискачі пластикові для пакетів; захисні перегородки для дитячих ліжок з боковими стінками, крім постільної білизни; знімні накривки для раковин; знімні підстилки для раковин; ідентифікаційні таблички неметалеві; інформаційні стенди-дошки; канапи; каністри неметалеві; каркаси ліжок дерев'яні; карнизи профільні для занавісок; карнизи штангові для занавісок; картинні рами; картки-ключі пластмасові некодовані та немагнітні; картотечні шафи (меблі); кафедри; килимки для дитячих манежів; килимки туристські; китовий вус, необроблений або напівоброблений; кігті тварин; кілки (штифти) неметалеві; кілки неметалеві для взуття; кілки неметалеві для наметів; кільця для занавісок; клапани дренажних труб пластмасові; клапани неметалеві, крім частин машин; клапани пластмасові для водогінних труб; клепки бочкові дерев'яні; ключі пластмасові; клямки неметалеві; книжкові підставки (меблі); книжкові стелажі; ковпачки неметалеві для пляшок; козли для пиляння дров; колиски; коліщата неметалеві для ліжок; коліщата неметалеві для меблів; колоди для рубання м'яса (столи); комоди; контейнери неметалеві (для зберігання, перевезення); конторки; копита тварин; корали; корки; корки для пляшок; кормові решітки; коробки дерев'яні або пластмасові; коробки для гніздування птахів; котки дерев'яні на пряжу, шовк, шнури; котушки неметалеві немеханічні для гнучких шлангів; кошики для рибалення; кошики неметалеві; коші (великі кошики) для транспортування речей; крани для бочок неметалеві; креслярські столи; кришки для пляшок неметалеві; кришки неметалеві для вмістин; кріпильні гвинти неметалеві для тросів; крісла (стільці); крісла для перукарень; крісла з підлокітниками; кромки пластмасові для меблів; кронштейни для картинних рам; кронштей-

ни неметалеві для меблів; лавки (меблі); ліжечка-кошики для немовлят переносні; ліжка для хатніх тварин; ліжка надувні, крім призначених на медичні потреби; ліжка; лікарняні ліжка; манежі для дітей; манекени; масажні столи; матеріали, що імітують панцири черепах; матраци водяні, крім призначених на медичні потреби; матраци надувні, крім призначених на медичні потреби; матраци туристські; матраци; матрацики дитячі на сповивання; меблеві переділки дерев'яні; меблеві полиці; меблі; меблі металеві; медові стільники; мобілі (декоративні); морська пінка; мушлі; надувні меблі; надувні рекламні предмети; намотувальні котки неметалеві, немеханічні для гнучких труб; наплічні коромисла; ніжки для меблів; номери будинків неметалеві несвітиві; номерні таблички неметалеві; обмежувачі навантажування для залізничних вагонів неметалеві; обручі неметалеві на барила; оздоби пластмасові для харчових продуктів; опори неметалеві; опудала птахів; опудала тварин; основи для ліжок; офісні меблі; очерет (матеріал для плетення); панцири черепах; пекарські кошики на хліб; переділки вільностоячі (меблі); перемісні буфети (меблі); перламутр, необроблений або напівоброблений; пиляльні верстаки (меблі); письмові столи; підголівники (меблі); піддони для перевезення вантажів неметалеві; піддони для переміщування вантажів неметалеві; підноси неметалеві; підпірки для рослин або дерев неметалеві; підпори для меблів; підставки (меблі); підставки для парасольок; підставки неметалеві під бочки; підставки під горщики квіткові; підставки під кімнатні рослини (меблі); підставки під рахувальні машини; плавучі контейнери неметалеві; планки для картин (рами); пластинчасті внутрішні заслони; плетені вироби; пляшкові футляри дерев'яні; погруддя дерев'яні, воскові, гіпсові або пластмасові; погруддя для шиття одягу; подушки; подушки диванні; подушки для утримування голови немовлят в певному положенні; подушки для хатніх тварин; подушки надувні підтримувальні, крім призначених на медичні потреби; подушки надувні, крім призначених на медичні потреби; подушки-валики; подушки-валики для підтримування голови немовлят; подушки-валики для фіксації положення немовлят; полиці для зберігання; полиці для картотечних шаф; поручні неметалеві для ванної кімнати; посріблене скло (для дзеркал); постільні речі, крім білизни; поштові скриньки, крім металевих або мурованих; прилавки (столи); пробки нескляні, неметалеві та негумові; п'яльця для вишивання; рамки дерев'яні для вуликів; рампи для використання з транспортними засобами пластмасові; реєстраційні таблички неметалеві; резервуари неметалеві і немуровані; роги необроблені або напівоброблені; роги оленів; роги тварин; рознімні кільця для ключів неметалеві; розп'яття з дерева, воску, гіпсу або пластмаси, крім ювелірних виробів; ролики для занавісок; ротанг; ручки-кнопки неметалеві; ручні дзеркальця (туалетні дзеркальця); скрині неметалеві; скриньки на іграшки; слонова кістка рослинна; слонова кістка, необроблена або напівоброблена; собачі буди; солом'яне плетиво; солом'яні матраци; солом'яні смуги; софи; сплетені з соломи вироби, крім циновок; статуї дерев'яні, воскові, гіпсові або пластмасові; стелажі (меблі); стелажі для журналів; стелажі для пляшок; стелажі для рушниць; стелажі для тарілок; стільниці; стільці; стільці для приймання душу; стільці металеві; стільці-стрем'янки неметалеві; стінні заглушки неметалеві; стовпчики дряпальні для котів; столи для друкарських машинок; столи для роботи стоячи; столи консольні; столи металеві; столи настінні для сповивання дітей; столи; столики на коліщатах для комп'ютерів (меблі); столики сервірувальні на коліщатах; стрем'янки (драбини) неметалеві; стулки устричних черепашок; суднові пасажирські трапи перемісні неметалеві; таблички дерев'яні або пластмасові; таблички з іменами неметалеві; табурети; табурети для ніг; тара для транспортування скла або порцеляни; твори мистецтва дерев'яні, воскові, гіпсові або пластмасові; тримачі занавісок нетекстильні; труни; туалетні столики; умивальники (меблі); урни для праху; фігурки (статуетки) дерев'яні, воскові, гіпсові або пластмасові; флагштоки для прапорів ручні неметалеві; фурнітура для ліжок неметалева; фурнітура для трун неметалева; фурнітура меблева неметалева; ходунки для немовлят; хомути неметалеві для кріплення труб; чани неметалеві; чохли на одяг (гардероби); чохли на одяг (зберігальні); шарніри неметалеві; шафи; шафи для документів; шафи для зберігання м'яса; шафи для медикаментів; шезлонги; ширми (меблі); шкільні меблі; шпаківні; штифти неметалеві для взуття; штори віконні текстильні внутрішні; штори паперові; шухляди; щіткові колодки; ящики для інструментів неметалеві порожні; ящики для кубел домашніх тварин; ящики неметалеві.

Кл. 35: Адміністративна допомога щодо запитів про подання комерційних пропозицій; адміністративна допомога щодо запрошень до участі у тендерних процедурах; адміністративне оброблення замовлень на купівлю; адміністрування програм лояльності для клієнтів; аудит підприємницької діяльності; аудит фінансовий; аукціонний продаж; аутсорсингове адміністративне керування для компаній; веб-індексування на комерційні або рекламні потреби; ведення переговорів щодо укладання угод у сфері підприємницької діяльності для інших; вивчання ринку; визначання громадської думки; демонстрування товарів; довідкові послуги у сфері підприємницької діяльності; допомога в керуванні підприємницькою діяльністю; допомога у комерційному або промисловому керуванні; дорадчі послуги для керування підприємницькою діяльністю; досліджування щодо підприємницької діяльності; економічне прогнозування; забезпечування інформацією в сфері підприємницької діяльності за допомогою веб-сайтів; збирання інформації у комп'ютерні бази даних; збирання статистичних даних; інформування щодо підприємницької діяльності; керування діяльністю вільнонайманих працівників; керування діяльністю готелів; комерційне інформування та поради для споживачів у виборі товарів і послуг; комерційне керування ліцензуванням товарів і послуг для інших; комп'ютеризоване ведення справ; консультування з керування персоналом; консультування з керування підприємницькою діяльністю; консультування з комунікаційних стратегій щодо рекламування; консультування з комунікаційної стратегії щодо зв'язків з громадськістю; консультування з ор-

ганізовування підприємницької діяльності; маркетинг; маркетинг у рамках робіт з видання програмного забезпечення; маркетинг цільовий; маркетингові дослідження; надавання інформації щодо комерційних та ділових контактів; надавання онлайнових торговельних майданчиків для покупців та продавців товарів і послуг; написання біографічних довідок для інших; написання резюме для інших; написання рекламних текстів; написання сценаріїв на рекламні потреби; обробляння текстів; оновлювання рекламних матеріалів; оновлювання та ведення даних у комп'ютерних базах даних; оновлювання та ведення інформації в реєстрах; оптимізація відвідуваності веб-сайтів; організовування виставок на комерційні або рекламні потреби; організовування показів мод на рекламні потреби; організовування ярмарків на комерційні або рекламні потреби; орендування рекламного місця; оцінювання підприємницької діяльності; підбирання персоналу; поради щодо організовування і керування підприємницькою діяльністю; посередницькі послуги у сфері підприємницької діяльності щодо підбору потенційних приватних інвесторів для підприємців, які потребують фінансування; послуги агентств комерційного інформування; послуги агентств працевлаштування; послуги експертів з ефективності підприємницької діяльності; послуги з аутсорсингу (допомога у сфері підприємницької діяльності); послуги з керування підприємницькими проектами для об'єктів будівництва; послуги з комерційного посередництва; послуги з конкурентного розвідування ринку; послуги з макетування на рекламні потреби; послуги з нагадування про ділові зустрічі (офісні роботи); послуги з огляду преси; послуги з порівнювання цін; послуги з релокації для підприємств; послуги з розвідування ринку; послуги закупівельні для інших (закуповування товарів та послуг для інших підприємств); послуги зі складання графіків ділових зустрічей (офісні роботи); послуги зі створювання та керування списками подарунків; послуги із заповнювання податкової декларації; послуги імпортно-експортних агентств; послуги манекенників для рекламування або сприяння продажам; послуги рекламних агентств; послуги щодо зв'язків з громадськістю; послуги щодо оптового продажу меблів та меблевого устаткування, одягу, взуття та наголовних уборів; послуги щодо роздрібного продажу меблів та меблевого устаткування, одягу, взуття та наголовних уборів; пошук даних у комп'ютерних файлах для інших; пошук спонсорів; пошукова оптимізація для сприяння продажам; представляння товарів на засобах інформування з метою роздрібного продажу; психологічне тестування для відбирання персоналу; публікування рекламних текстів; реєстрування письмових повідомлень та даних; рекламування; рекламування з оплатою переходів на веб-сторінку за рекламним оголошенням; рекламування зовнішнє; рекламування поштою; рекламування через комп'ютерну мережу в режимі онлайн; репродукування документів; розробляння рекламних матеріалів; розслідування у сфері підприємницької діяльності; систематизування інформації у комп'ютерні бази даних; складання звітів про стан рахунків; складання індексів інформації на комерційні або рекламні потреби; сприяння продажам для інших; сприяння продажам товарів і послуг шляхом спонсорської підтримки спортивних подій; створювання програм щодо замовляння товарів через телерекламу; створювання рекламних фільмів; узгоджування та укладання комерційних угод для третіх сторін; фахове консультування щодо підприємницької діяльності.

Кл. 41: Викладання; відеознімання; влаштовування і проведення з'їздів; влаштовування і проведення колоквіумів; влаштовування і проведення конференцій; влаштовування і проведення концертів; влаштовування і проведення навчальних форумів з особистою присутністю; влаштовування і проведення практичних занять (навчання); влаштовування і проведення семінарів; влаштовування і проведення симпозіумів; влаштовування конкурсів краси; гімнастичне викладання; готування публікацій за допомогою електронних настільних видавничих засобів; дошкільні навчальні заклади; дресирування тварин; дубльований переклад; екзаменування у навчанні; забезпечування незавантажними відеозаписами в режимі он-лайн; забезпечування незавантажними електронними публікаціями в режимі онлайн; забезпечування незавантажними музичними творами в режимі он-лайн; забезпечування незавантажними телевізійними програмами за допомогою відеосервісів за запитом; забезпечування незавантажними фільмами за допомогою відеосервісів за запитом; забезпечування спортивним устаткованням; забезпечування устаткованням для відпочинку; забезпечування устаткованням для гольфа; забезпечування устаткованням для казино (азартних ігор); замовляння квитків на видовища; заочні курси; ігрові послуги, що надаються в режимі он-лайн через комп'ютерну мережу; інформування щодо відпочинку; інформування щодо освіти; інформування щодо розваг; кінопокази; культурні, освітні або розважальні послуги, що надаються художніми галереями; мікрофільмування; монтування відеострічок; навчальні послуги, що надаються за допомогою симуляторів; навчання айкідо; навчання з проведення чайної церемонії; навчання індивідуальне; навчання у школах-інтернатах; надавання музейних послуг (презентації, виставки); написання кіносценаріїв; написання пісень; написання сценаріїв, крім призначених на рекламні потреби; написання текстів; організовування балів; організовування видовищ (послуги імпресаріо); організовування виставок на культурні або освітні потреби; організовування конкурсів (освітніх або розважальних); організовування лотерей; організовування показів мод на розважальні потреби; організовування розважальних костюмованих заходів; організовування спортивних змагань; освітні послуги; освітні послуги, що надаються школами; переклад мови жестів; планування вечірок (розваги); послуги артистів з розважання; послуги бібліотек з видавання книжок; послуги диск-жокеїв; послуги дискотек; послуги з каліграфії; послуги з макетування, крім призначених на рекламні потреби; послуги з усного перекладу; послуги залів ігрових автоматів; послуги зоопарків; послуги інструкторів (навчання); послуги караоке; послуги кіностудій; послуги клубів (розва-

жальні або освітні); послуги клубів здоров'я (оздоровчі та фітнес-тренування); послуги натурників для художників; послуги нічних клубів (розваги); послуги оркестрів; послуги парків атракціонів; послуги перекладачів; послуги пересувних бібліотек; послуги персональних тренерів (фітнес-тренування); послуги репортерів; послуги спортивних таборів; послуги студій записування; послуги таборів вихідного дня (розважання); послуги театральних кас; послуги фоторепортерів; послуги щодо азартних ігор; послуги щодо музичного композиціювання; практичне навчання (демонстрування); представляння вистав наживо; представляння естрадних вистав; представляння циркових вистав; проведення альпіністських турів у супроводі гідів; проведення екскурсійних турів; проведення занять з фітнесу; прокат акваріумів хатніх; прокат аудіоапаратури; прокат видовищних декорацій; прокат відеокамер; прокат відеомагнітофонів; прокат відеострічок; прокат звукозаписувачів; прокат іграшок; прокат ігрового обладнання; прокат кіноапаратури; прокат кінофільмів; прокат обладнання для підводного плавання; прокат освітлювальної апаратури для театральних студій або телестудій; прокат радіо- і телевізійних приймачів; прокат спортивних майданчиків; прокат спортивного обладнання, крім транспортних засобів; прокат творів мистецтва; прокат театральних декорацій; прокат тенісних кортів; прокат устаткування для стадіонів; професійна перепідготовка; професійне орієнтування (поради щодо освіти або навчання); публікування електронних книжок та журналів у режимі он-лайн; публікування книжок; публікування текстів, крім рекламних; радіопередачі розважальні; релігійна освіта; розважальні послуги; створювання видовищ; створювання музичних творів; створювання радіо- і телевізійних програм; створювання фільмів, крім рекламних; субтитрування; театральні постановки; телевізійні передачі розважальні; фізичне виховування; фотографування; хронометраж спортивних подій.

---

(111) **281273** **(210)** **m 2018 17865**
(151) **25.08.2020** **(220)** **31.07.2018**
(181) **31.07.2028**
(591) блакитний, білий
(732) **Товариство з обмеженою відповідальністю "Світ Аутдор Медіа";**
вул. Оболонська набережна, 7, корп. 1, оф. 1, м. Київ, 04210 (UA)

(540)

Дивись кольорову копію з оригіналу зображення знака в кінці бюлетеня

(511)

Кл. 35: Рекламування; керування підприємницькою діяльністю; адміністрування у сфері підприємницької діяльності; офісні роботи; адміністративна допомога щодо запитів про подання комерційних пропозицій; адміністративна допомога щодо запрошень до участі у тендерних процедурах; адміністративне оброблення замовлень на купівлю; адміністрування програм лояльності для клієнтів; адміністрування програм лояльності для постійних клієнтів авіакомпаній; аналізування собівартості; аудит підприємницької діяльності; аудит фінансовий; аукціонний продаж; аутсорсингове адміністративне керування для компаній; бухгалтерський облік; веб-індексування на комерційні або рекламні потреби; ведення бухгалтерських книг; ведення переговорів щодо укладання угод у сфері підприємницької діяльності для інших; вивчання ринку; визначання громадської думки; виписування рахунків; влаштовування передплати газет для інших; влаштовування передплати телекомунікаційних послуг для інших; готування платіжних документів; готування податкових декларацій; демонстрування товарів; довідкові послуги у сфері підприємницької діяльності; допомога в керуванні підприємницькою діяльністю; допомога у комерційному або промисловому керуванні; дорадчі послуги для керування підприємницькою діяльністю; досліджування щодо підприємницької діяльності; економічне прогнозування; забезпечування інформацією в сфері підприємницької діяльності за допомогою веб-сайтів; збирання інформації у комп'ютерні бази даних; збирання статистичних даних; інформування щодо підприємницької діяльності; керування діяльністю артистів-виконавців; керування діяльністю вільнонайманих працівників; керування діяльністю готелів; керування діяльністю спортсменів; керування діяльністю щодо програм з відшкодовування витрат для інших; керування підприємницькою діяльністю в перехідний період; комерційне інформування та поради для споживачів у виборі товарів і послуг; комерційне керування ліцензуванням товарів і послуг для інших; комп'ютеризоване ведення справ; консультування з керування персоналом; консультування з керування підприємницькою діяльністю; консультування з комунікаційних стратегій щодо рекламування; консультування з комунікаційної стратегії щодо зв'язків з громадськістю; консультування з організовування підприємницької діяльності; маркетинг; маркетинг у рамках робіт з видання програмного забезпечення; маркетинг цільовий; маркетингові дослідження; машинописні роботи; надавання інформації щодо комерційних та ділових контактів; надавання онлайнових торговельних майданчиків для покупців та продавців товарів і послуг; написання біографічних довідок для інших; написання резюме для інших; написання рекламних текстів; написання сценаріїв на рекламні потреби; оброблення текстів; оновлювання рекламних матеріалів; оновлювання та ведення даних у комп'ютерних базах даних; оновлювання та ведення інформації в реєстрах; оптимізація відвідуваності веб-сайтів; організовування виставок на комерційні або рекламні потреби; організовування показів мод на рекламні потреби; організовування ярмарків на комерційні або рекламні потреби; орендування рекламного місця; оформляння вітрин; оцінювання підприємницької діяльності; підбирання персоналу; поради щодо організовування і керування підприємницькою діяль-

ністю; посередницькі послуги у сфері підприємницької діяльності щодо підбору потенційних приватних інвесторів для підприємців, які потребують фінансування; послуги агентств комерційного інформування; послуги агентств працевлаштування; послуги експертів з ефективності підприємницької діяльності; послуги з аутсорсингу (допомога у сфері підприємницької діяльності); послуги з керування підприємницькими проектами для об'єктів будівництва; послуги з комерційного посередництва; послуги з конкурентного розвідування ринку; послуги з макетування на рекламні потреби; послуги з нагадування про ділові зустрічі (офісні роботи); послуги з огляду преси; послуги з порівнювання цін; послуги з релокації для підприємств; послуги з розвідування ринку; послуги з фотокопіювання; послуги закупівельні для інших (закуповування товарів та послуг для інших підприємств); послуги зі складання графіків ділових зустрічей (офісні роботи); послуги зі створювання та керування списками подарунків; послуги із заповнювання податкової декларації; послуги імпортно-експортних агентств; послуги манекенників для рекламування або сприяння продажам; послуги рекламних агентств; послуги секретарів; послуги щодо зв'язків з громадськістю; послуги щодо роздрібного продажу завантажних музичних творів у цифровому форматі в режимі онлайн; послуги щодо роздрібного продажу завантажних рингтонів у режимі он-лайн; послуги щодо роздрібного продажу завантажних та попередньо записаних музичних творів та фільмів у режимі онлайн; послуги щодо роздрібного продажу творів мистецтва художніми галереями; пошук даних у комп'ютерних файлах для інших; пошук спонсорів; пошукова оптимізація для сприяння продажам; представляння товарів на засобах інформування з метою роздрібного продажу; приймання телефонних дзвінків для недоступних абонентів; прокат білбордів (рекламних щитів); прокат офісних машин і обладнання; прокат рекламних матеріалів; прокат рекламного часу на засобах інформування; прокат торговельних автоматів; прокат торговельних стендів; прокат фотокопіювальних машин; пряме поштове рекламування; психологічне тестування для відбирання персоналу; публікування рекламних текстів; радіорекламування; реєстрування письмових повідомлень та даних; рекламування з оплатою переходів на веб-сторінку за рекламним оголошенням; рекламування зовнішнє; рекламування поштою; рекламування через комп'ютерну мережу в режимі он-лайн; репродукування документів; розклеювання рекламних плакатів; розповсюджування зразків; розповсюджування рекламних матеріалів; розробляння рекламних матеріалів; розслідування у сфері підприємницької діяльності; систематизування інформації у комп'ютерні бази даних; складання звітів про стан рахунків; складання індексів інформації на комерційні або рекламні потреби; сприяння продажам для інших; сприяння продажам товарів і послуг шляхом спонсорської підтримки спортивних подій; створювання програм щодо замовляння товарів через телерекламу; створювання рекламних фільмів; стенографування; текстове записування інформації (офісні роботи); телевізійне рекламування; телемаркетингові послуги; узгоджування та укладання комерційних угод для третіх сторін; фахове консультування щодо підприємницької діяльності; розміщування в одному місці, на користь іншим особам, асортименту товарів (крім їх транспортування), яке дозволяє покупцям зручно оглядати та купувати ці товари за загальними каталогами цих товарів або у магазинах оптової та роздрібної торгівлі.

---

(111) **281274** **(210)** **m 2018 17878**
(151) **25.08.2020** **(220)** **31.07.2018**
(181) **31.07.2028**
(732) **Кустов Віталій Петрович;**
пров. Парусний, 8, кв. 111, м. Дніпро, 49018 (UA)
Уманець Сергій Володимирович;
вул. Велика Васильківська, 52, кв. 33, м. Київ, 03150 (UA)

(540)

(511)
Кл. 42: Аналізування води; аналізування для розробляння нафтових родовищ; аналізування комп'ютерної системи; архітектурне консультування; архітектурні послуги; аутсорсингові послуги у сфері інформаційних технологій; будівельне проектування; випробовування матеріалів; випробовування нафтових свердловин; випробовування текстилю; відновлювання комп'ютерних даних; встановлювання справжності творів мистецтва; геологічне експертування; геологічне розвідування; дизайн інтер'єру; дизайн паковання; дистанційне резервне копіювання даних; досліджування в бактеріології; досліджування в біології; досліджування в геології; досліджування в косметології; досліджування в техніці; досліджування в хімії; досліджування і розробляння нових товарів для інших; досліджування у механіці; досліджування у сфері захисту навколишнього середовища; досліджування у фізиці; дублювання комп'ютерних програм; експертування нафтових родовищ; електронне зберігання даних; електронний моніторинг інформації щодо ідентифікації особи для виявляння крадіжок персональних даних через мережу Інтернет; електронний моніторинг операцій за кредитними картками для виявляння шахрайств через мережу Інтернет; енергоаудит; забезпечування інформацією з комп'ютерних технологій та програмування за допомогою веб-сайтів; забезпечування пошуковими засобами для інтернету; засівання хмар; інжиніринг; інсталювання комп'ютерного програмного забезпечення; калібрування (вимірювання); картографічні послуги; клінічні випробовування; комп'ютерне програмування; конвертування даних або документів з фізичних носіїв на електронні; конвертування даних і комп'ютерних програм, крім фізичного перетворювання; консультування з комп'ютерних технологій; консультування з телекомунікаційних технологій; консультування у

сфері енергозбереження; консультування щодо безпеки в мережі Інтернет; консультування щодо безпеки даних; консультування щодо інформаційних технологій (IT); консультування щодо комп'ютерного програмного забезпечення; консультування щодо комп'ютерної безпеки; консультування щодо проектування та розробляння комп'ютерного апаратного забезпечення; консультування щодо розробляння веб-сайтів; контролювання якості; метеорологічне інформування; моделювання одягу; моніторинг комп'ютерних систем для виявляння несанкціонованого доступу або витоку даних; моніторинг комп'ютерних систем для виявляння поломок; моніторинг комп'ютерних систем за допомогою віддаленого доступу; надавання наукової інформації, порад, консультацій щодо зменшування викидів вуглекислого газу; наукові досліджування; науково-технічне експертування; обслуговування комп'ютерного програмного забезпечення; оновлювання комп'ютерного програмного забезпечення; оцифровування документів (сканування); перевіряння щодо придатності до експлуатації транспортних засобів; підводне досліджування; планування розвитку міст; платформа як послуга (PaaS); послуги з шифрування даних; послуги наукових лабораторій; послуги фахівців з хімії; послуги щодо захисту від комп'ютерних вірусів; проведення досліджень технічних проектів; прогнозування погоди; програмне забезпечення як послуга (SaaS); проектування комп'ютерного програмного забезпечення; прокат веб-серверів; прокат комп'ютерів; прокат комп'ютерного програмного забезпечення; промисловий дизайн; розвідування нафти; розміщування комп'ютерних сайтів (веб-сайтів); розробляння комп'ютерних систем; розробляння програмного забезпечення в рамках робіт з видання програмного забезпечення; розробляння технічної документації; створювання та обслуговування веб-сайтів для інших; створювання та розробляння індексів інформації на основі веб-сайтів для інших (послуги у сфері інформаційних технологій); технологічне консультування; топографічне знімання; хімічний аналіз; хмарне обчислювання даних; хостинг серверів; художнє оформляння (промисловий дизайн); художній дизайн.

---

(111) **281275** **(210)** **m 2018 17881**
(151) **25.08.2020** **(220)** **31.07.2018**
(181) **31.07.2028**
(732) **Кустов Віталій Петрович;**
пров. Парусний, 8, кв. 111, м. Дніпро, 49018 (UA)
Уманець Сергій Володимирович;
вул. Велика Васильківська, 52, кв. 33, м. Київ, 03150 (UA)

(540)

(511)
Кл. 36: Страхування; фінансові операції; кредитно-грошові операції; операції з нерухомим майном; актуарні послуги; аналізування фінансове; банківські послуги; брокерські послуги на фондовому ринку; брокерські послуги щодо акцій та облігацій; брокерські послуги щодо вуглецевих кредитів; брокерські послуги щодо нерухомого майна; брокерські послуги щодо страхування; брокерські послуги щодо цінних паперів; брокерські послуги; визначання вартості ремонту (фінансове оцінювання); випускання дорожніх чеків; випускання кредитних карток; випускання цінних паперів; вкладання коштів; влаштовування фінансування для об'єктів будівництва; дистанційне банківське обслуговування; довірче керування фінансовими активами; дорадчі послуги щодо заборгованості; електронне переказування коштів; забезпечування фінансовою інформацією за допомогою веб-сайтів; зберігання у сейфах; зберігання цінностей; збирання коштів на благодійність; збирання орендної плати; інвестування капіталу; іпотечні банківські операції; керування житловим будинком; керування нерухомим майном; кліринг фінансовий; фінансові послуги клірингових установ; консультування щодо страхування; котирування біржове; кредитування під заставу; морське страхування; надавання знижок іншим особам у закладах-учасниках, за умови використання членської картки; надавання позик (фінансування); надавання позик з розстроченням платежу; надавання поручительств; обмінювання грошей; оброблення платежів за дебетовими картками; оброблення платежів за кредитними картками; організовування збору коштів; орендування житла (квартир); орендування нерухомого майна; орендування офісів (нерухомого майна); орендування офісів для коворкінгу; орендування сільськогосподарських ферм; оцінювання антикваріату; оцінювання марок; оцінювання нерухомого майна; оцінювання предметів нумізматики; оцінювання творів мистецтва; оцінювання у сфері оподаткування; оцінювання ювелірних виробів; перевіряння дійсності чеків; позичання під заставу; послуги агентств із забезпечування житлом (квартирами); послуги агентств нерухомого майна; послуги бюро кредитних історій; послуги взаємних фондів; послуги з надавання фінансових гарантій; послуги колекторських агентств; послуги ощадних банків; послуги резервних фондів; страхове інформування; страхування від нещасних випадків; страхування від пожеж; страхування життя; страхування здоров'я; факторингові операції; фінансове інформування; фінансове керування; фінансове керування виплатами з відшкодовування витрат для інших; фінансове консультування; фінансове оцінювання вовни; фінансове оцінювання лісу на пні; фінансове оцінювання щодо страхування, банківських операцій, нерухомого майна; фінансове спонсорство; фінансові послуги; фінансові послуги з митної брокерської діяльності; фінансові послуги щодо купівлі товарів із розстроченням платежу; фінансові послуги щодо лізингу майна з правом його купівлі; фінансові послуги щодо ліквідування фірм; фінансові послуги щодо пенсійного забезпечування.

Кл. 40: Обробляння матеріалів; абразивне обробляння; апретування текстильних виробів; валяння тканин; вибілювання тканин; виготовляння ключів; виготовляння хутряних виробів на замовлення; випалювання гончарних виробів; виробляння енергії; вичинювання шкур; вулканізування (обробляння матеріалів); гальванізування; гальванопокривання; гравіювання; дезактивація небезпечних матеріалів; дезодорування повітря; друкування; друкування малюнків, креслень; друкування фотографій; дублення; забарвлювання текстилю; забарвлювання тканин; забарвлювання хутра; забивання тварин; заморожування харчових продуктів; зварювання та нанесення покриттів у котельному виробництві; знищування відходів і сміття; золочення; золочення гальванічне; зрубування і розпилювання деревини; інформування щодо обробляння матеріалів; кадміювання; каландрування тканин; ковальські роботи; консервування харчових продуктів та напоїв; копчення харчів; кравецькі послуги на замовлення; лазерне розмічання; ламінування; лимарні роботи; лиття металів; літографічне друкування; лощіння хутра; лудіння; млинарство; надавання вогнетривкості текстилю; надавання вогнетривкості тканинам; надавання водонепроникності тканинам; намагнічування; нікелювання; обрамовування творів мистецтва; обробляння вичиненої шкіри; обробляння відходів (перетворювання); обробляння вовни; обробляння води; обробляння деревини; обробляння кіноплівок; обробляння металів; обробляння нафти; обробляння одягу для надавання стійкості до зминання; обробляння остаточне; обробляння паперу; обробляння текстилю; обробляння тканин; обробляння хутра; окантовування тканин; освіжування повітря; остаточне обробляння паперу; офсетне друкування; очищання повітря; палітурні роботи; паяння; переробляння відходів і сміття; перетворювання відходів на інші продукти (переробляння відходів); перешиття одягу; пиляння матеріалів; подрібнювання плодів; покривання металами; полірування абразивами; попереднє обробляння тканин, що змушує їх збігтися; послуги з вишивання; послуги з кольороподілу; послуги з кріоконсервації; послуги з піскоструминного обробляння; послуги з рафінування; послуги з таксидермії; послуги з фотонабирання; послуги зі зварювання; послуги зубних техніків; послуги із забарвлювання; прокат бойлерів; прокат в'язальних машин; прокат генераторів; прокат пристроїв для кондиціонування повітря; прокат пристроїв для опалювання приміщень; протимолеве обробляння текстилю; протимолеве обробляння хутра; проявляння фотоплівок; розкроювання тканин; сатинування хутра; складальні роботи на замовлення; склодувні роботи; снування (ткацтво); сортування відходів та вторинної сировини (перетворювання); спалювання відходів і сміття; сріблення; стругання матеріалів; стьобання; термообробляння металів; тонування скла автомобілів; тонування шибок покривами; фарбування взуття; фарбування вичиненої шкіри; фотогравіювання; фрезерування; хромування; шиття одягу; шліфування; шліфування оптичного скла; шовкотрафаретне друкування.

---

(111) 281276 **(210) m 2018 17901**
(151) 25.08.2020 **(220) 31.07.2018**
(181) 31.07.2028
(732) Гісем Мирослав Володимирович; вул. Шумна, 26, кв. 23, м. Ужгород, Закарпатська обл., 88002 (UA)

(540)

(511)

Кл. 41: Розважальні послуги; влаштовування спортивних і культурних заходів; відеознімання; влаштовування і проведення з'їздів; влаштовування і проведення колоквіумів; влаштовування і проведення конференцій; влаштовування і проведення концертів; влаштовування і проведення навчальних форумів з особистою присутністю; влаштовування і проведення практичних занять (навчання); влаштовування і проведення семінарів; влаштовування і проведення симпозіумів; влаштовування конкурсів краси; забезпечування незавантажними музичними творами в режимі он-лайн; забезпечування устаткованням для відпочинку; інформування щодо відпочинку; інформування щодо розваг; написання пісень; планування вечірок (розваги); послуги артистів з розважання; послуги диск-жокеїв; послуги дискотек; послуги караоке; послуги клубів (розважальні або освітні); послуги нічних клубів (розваги); послуги щодо музичного композиціювання; представляння вистав наживо; представляння естрадних вистав; прокат аудіоапаратури; прокат видовищних декорацій; прокат відеокамер; прокат відеомагнітофонів; прокат відеострічок; прокат звукозаписувачів; прокат кіноапаратури; прокат кінофільмів; прокат освітлювальної апаратури для театральних студій або телестудій; прокат радіо- і телевізійних приймачів; прокат спортивних майданчиків; радіопередачі розважальні; створювання видовищ; створювання музичних творів.

Кл. 43: Послуги із забезпечування їжею та напоями; кейтерингові послуги щодо забезпечування їжею та напоями; орендування приміщень для зустрічей; послуги барів; послуги їдалень; послуги кафе; послуги кафетеріїв; послуги ресторанів; послуги ресторанів самообслуговування; послуги снек-барів; прокат диспенсерів для питної води; прокат обладнання для куховарення та приготування напоїв із кави, чаю; прокат стільців, столів, столової білизни, скляного посуду; створювання композицій з харчових продуктів.

---

(111) 281277 **(210) m 2018 17902**
(151) 25.08.2020 **(220) 31.07.2018**
(181) 31.07.2028
(732) Гісем Мирослав Володимирович; вул. Шумна, 26, кв. 23, м. Ужгород, Закарпатська обл., 88002 (UA)

(540)

RESTAURANT GRANT

(511)

Кл. 43: Послуги із забезпечування їжею та напоями; кейтерингові послуги щодо забезпечування їжею та напоями; орендування приміщень для зустрічей; послуги барів; послуги їдалень; послуги кафе; послуги кафетеріїв; послуги ресторанів; послуги ресторанів самообслуговування; послуги снек-барів; прокат диспенсерів для питної води; прокат обладнання для куховарення та приготування напоїв із кави, чаю; прокат стільців, столів, столової білизни, скляного посуду; створювання композицій з харчових продуктів.

---

(111) **281278** **(210)** **m 2018 17903**
(151) **25.08.2020** **(220)** **31.07.2018**
(181) **31.07.2028**
(732) **Доу АгроСайенсиз ЛЛК, компанія штату Делавер (Dow AgroSciences LLC, a Delaware company);**
9330 Зіонсвіль Роуд, Індіанаполіс, Індіана 46268, Сполучені Штати Америки (9330 Zionsville Road, Indianapolis, Indiana 46268, USA) (US)

(540)

ADAVELT

(511)

Кл. 5: Пестициди; препарати для знищування шкідників; фунгіциди; гербіциди; інсектициди.

---

(111) **281279** **(210)** **m 2018 17904**
(151) **25.08.2020** **(220)** **31.07.2018**
(181) **31.07.2028**
(732) **Доу АгроСайенсиз ЛЛК, компанія штату Делавер (Dow AgroSciences LLC, a Delaware company);**
9330 Зіонсвіль Роуд, Індіанаполіс, Індіана 46268, Сполучені Штати Америки (9330 Zionsville Road, Indianapolis, Indiana 46268, USA) (US)

(540)

АДАВЕЛТ

(511)

Кл. 5: Пестициди; препарати для знищування шкідників; фунгіциди; гербіциди; інсектициди.

---

(111) **281280** **(210)** **m 2018 17905**
(151) **25.08.2020** **(220)** **31.07.2018**
(181) **31.07.2028**

(591) темно-фіолетовий, сірий, чорний
(732) **Гісем Мирослав Володимирович;**
вул. Шумна, 26, кв. 23, м. Ужгород, Закарпатська обл., 88002 (UA)

(540)

DOMION

Дивись кольорову копію з оригіналу зображення знака в кінці бюлетеня

(511)

Кл. 41: Освіта; забезпечування навчання; розважальні послуги; влаштовування спортивних і культурних заходів; академії (освіта); викладання; відеознімання; влаштовування і проведення з'їздів; влаштовування і проведення колоквіумів; влаштовування і проведення конференцій; влаштовування і проведення концертів; влаштовування і проведення навчальних форумів з особистою присутністю; влаштовування і проведення практичних занять (навчання); влаштовування і проведення семінарів; влаштовування і проведення симпозіумів; влаштовування конкурсів краси; гімнастичне викладання; готування публікацій за допомогою електронних настільних видавничих засобів; дошкільні навчальні заклади; дресирування тварин; дубльований переклад; екзаменування у навчанні; забезпечування незавантажними відеозаписами в режимі он-лайн; забезпечування незавантажними електронними публікаціями в режимі он-лайн; забезпечування незавантажними музичними творами в режимі он-лайн; забезпечування незавантажними телевізійними програмами за допомогою відеосервісів за запитом; забезпечування незавантажними фільмами за допомогою відеосервісів за запитом; забезпечування спортивним устаткованням; забезпечування устаткованням для відпочинку; забезпечування устаткованням для гольфа; забезпечування устаткованням для казино (азартних ігор); замовляння квитків на видовища; заочні курси; ігрові послуги, що надаються в режимі он-лайн через комп'ютерну мережу; інформування щодо відпочинку; інформування щодо освіти; інформування щодо розваг; кінопокази; культурні, освітні або розважальні послуги, що надаються художніми галереями; мікрофільмування; монтування відеострічок; навчальні послуги, що надаються за допомогою симуляторів; навчання айкідо; навчання з проведення чайної церемонії; навчання індивідуальне; навчання у школах-інтернатах; надавання музейних послуг (презентації, виставки); написання кіносценаріїв; написання пісень; написання сценаріїв, крім призначених на рекламні потреби; написання текстів; організовування балів; організовування видовищ (послуги імпресаріо); організовування виставок на культурні або освітні потреби; організовування конкурсів (освітніх або розважальних); організовування лотерей; організовування показів мод на розважальні потреби; організовування розважальних костюмованих заходів; організовування спортивних зма-

ганьї; освітні послуги, що надаються школами; переклад мови жестів; планування вечірок (розваги); послуги артистів з розважання; послуги бібліотек з видавання книжок; послуги диск-жокеїв; послуги дискотек; послуги з каліграфії; послуги з макетування, крім призначених на рекламні потреби; послуги з усного перекладу; послуги залів ігрових автоматів; послуги зоопарків; послуги інструкторів (навчання); послуги караоке; послуги кіностудій; послуги клубів (розважальні або освітні); послуги клубів здоров'я (оздоровчі та фітнес-тренування); послуги натурників для художників; послуги нічних клубів (розваги); послуги оркестрів; послуги парків атракціонів; послуги перекладачів; послуги пересувних бібліотек; послуги персональних тренерів (фітнес-тренування); послуги репортерів; послуги спортивних таборів; послуги студій записування; послуги таборів вихідного дня (розважання); послуги театральних кас; послуги фоторепортерів; послуги щодо азартних ігор; послуги щодо музичного композиціювання; практичне навчання (демонстрування); представляння вистав наживо; представляння естрадних вистав; представляння циркових вистав; проведення альпіністських турів у супроводі гідів; проведення екскурсійних турів; проведення занять з фітнесу; прокат акваріумів хатніх; прокат аудіоапаратури; прокат видовищних декорацій; прокат відеокамер; прокат відеомагнітофонів; прокат відеострічок; прокат звукозаписувачів; прокат іграшок; прокат ігрового обладнання; прокат кіноапаратури; прокат кінофільмів; прокат обладнання для підводного плавання; прокат освітлювальної апаратури для театральних студій або телестудій; прокат радіо- і телевізійних приймачів; прокат спортивних майданчиків; прокат спортивного обладнання, крім транспортних засобів; прокат творів мистецтва; прокат театральних декорацій; прокат тенісних кортів; прокат устаткування для стадіонів; професійна перепідготовка; професійне орієнтування (поради щодо освіти або навчання); публікування електронних книжок та журналів у режимі он-лайн; публікування книжок; публікування текстів, крім рекламних; радіопередачі розважальні; релігійна освіта; створювання видовищ; створювання музичних творів; створювання радіо- і телевізійних програм; створювання фільмів, крім рекламних; субтитрування; театральні постановки; телевізійні передачі розважальні; фізичне виховування; фотографування; хронометраж спортивних подій.

---

(111) **281281** **(210)** **m 2018 17957**
(151) **25.08.2020** **(220)** **01.08.2018**
(181) **01.08.2028**
(732) **Любченко Ольга Володимирівна;**
вул. Ентузіастів, 27, кв. 81, м. Київ, 02154 (UA)

(540)

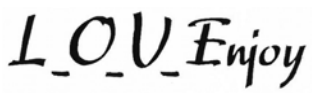

(511)

Кл. 40: Апретування текстильних виробів; валяння тканин; вибілювання тканин; виготовляння ключів; виготовляння хутряних виробів на замовлення; випалювання гончарних виробів; виробляння енергії; вичинювання шкур; друкування; друкування малюнків, креслень; друкування фотографій; дублення; забарвлювання текстилю; забарвлювання тканин; забарвлювання хутра; забивання тварин; заморожування харчових продуктів; інформування щодо обробляння матеріалів; консервування харчових продуктів та напоїв; кравецькі послуги на замовлення; літографічне друкування; лощіння хутра; лудіння; млинарство; надавання вогнетривкості текстилю; надавання вогнетривкості тканинам; надавання водонепроникності тканинам; намагнічування; нікелювання; обрамовування творів мистецтва; обробляння вичиненої шкіри; обробляння вовни; обробляння води; обробляння деревини; обробляння кіноплівок; обробляння одягу для надавання стійкості до зминання; обробляння остаточне; обробляння паперу; обробляння текстилю; обробляння тканин; обробляння хутра; окантовування тканин; офсетне друкування; перешиття одягу; пиляння матеріалів; подрібнювання плодів; попереднє обробляння тканин, що змушує їх збігтися; послуги з вишивання; послуги з кольороподілу; послуги з фотонабирання; послуги із забарвлювання; прокат в'язальних машин; протимолеве обробляння текстилю; протимолеве обробляння хутра; проявляння фотоплівок; розкроювання тканин; сатинування хутра; складальні роботи на замовлення; склодувні роботи; снування (ткацтво); стьобання; фарбування взуття; фарбування вичиненої шкіри; фотогравіювання; фрезерування; хромування; шиття одягу; шовкотрафаретне друкування.

Кл. 42: Аналізування комп'ютерної системи; архітектурне консультування; архітектурні послуги; аутсорсингові послуги у сфері інформаційних технологій; будівельне проектування; випробовування матеріалів; випробовування текстилю; відновлювання комп'ютерних даних; встановлювання справжності творів мистецтва; дизайн інтер'єру; дизайн паковання; дистанційне резервне копіювання даних; досліджування в косметології; досліджування в хімії; досліджування і розробляння нових товарів для інших; електронне зберігання даних; електронний моніторинг інформації щодо ідентифікації особи для виявляння крадіжок персональних даних через мережу інтернет; електронний моніторинг операцій за кредитними картками для виявляння шахрайств через мережу інтернет; енергоаудит; забезпечування інформацією з комп'ютерних технологій та програмування за допомогою веб-сайтів; забезпечування пошуковими засобами для інтернету; інсталювання комп'ютерного програмного забезпечення; клінічні випробовування; комп'ютерне програмування; конвертування даних і комп'ютерних програм, крім фізичного перетворювання; консультування з комп'ютерних технологій; консультування з телекомунікаційних технологій; консультування щодо безпеки в мережі інтернет; консультування щодо безпеки даних; консультування щодо інформаційних технологій (IT); консультування щодо комп'ютерного програмного забезпечення; консультування щодо комп'ютерної безпеки; консультування щодо проектування та розробляння комп'ютерного

апаратного забезпечення; консультування щодо розробляння веб-сайтів; контролювання якості; метеорологічне інформування; моделювання одягу; моніторинг комп'ютерних систем для виявляння несанкціонованого доступу або витоку даних; моніторинг комп'ютерних систем для виявляння поломок; моніторинг комп'ютерних систем за допомогою віддаленого доступу; надавання наукової інформації, порад, консультацій щодо зменшування викидів вуглекислого газу; наукові досліджування; науково-технічне експертування; обслуговування комп'ютерного програмного забезпечення; оновлювання комп'ютерного програмного забезпечення; оцифровування документів (сканування); платформа як послуга (PaaS); послуги з шифрування даних; послуги наукових лабораторій; послуги фахівців з хімії; послуги щодо захисту від комп'ютерних вірусів; проведення досліджень технічних проектів; прогнозування погоди; програмне забезпечення як послуга (SaaS); проектування інтер'єру; проектування комп'ютерного програмного забезпечення; прокат веб-серверів; прокат комп'ютерів; прокат комп'ютерного програмного забезпечення; промисловий дизайн; розблоковування мобільних телефонів; розвідування нафти; розміщування комп'ютерних сайтів (веб-сайтів); розробляння комп'ютерних систем; розробляння програмного забезпечення в рамках робіт з видання програмного забезпечення; розробляння технічної документації; створювання та обслуговування веб-сайтів для інших; створювання та розробляння індексів інформації на основі веб-сайтів для інших (послуги у сфері інформаційних технологій); технологічне консультування; топографічне знімання; хімічний аналіз; хмарне обчислювання даних; хостинг серверів; художнє оформляння (промисловий дизайн); художній дизайн.

---

(111) **281282** **(210)** **m 2018 17958**
(151) **25.08.2020** **(220)** **01.08.2018**
(181) **01.08.2028**
(732) **Любченко Ольга Володимирівна;**
вул. Ентузіастів, 27, кв. 81, м. Київ, 02154 (UA)

(540)

MIGLIORE
тільки найкраще

(511)

Кл. 35: Адміністративна допомога щодо запитів про подання комерційних пропозицій; адміністративна допомога щодо запрошень до участі у тендерних процедурах; адміністративне оброблення замовлень на купівлю; адміністрування програм лояльності для клієнтів; адміністрування програм лояльності для постійних клієнтів авіакомпаній; аналізування собівартості; аудит підприємницької діяльності; аудит фінансовий; аукціонний продаж; аутсорсингове адміністративне керування для компаній; бухгалтерський облік; веб-індексування на комерційні або рекламні потреби; ведення бухгалтерських книг; ведення переговорів щодо укладання угод у сфері підприємницької діяльності для інших; вивчання ринку; визначання громадської думки; виписування рахунків; влаштовування передплати газет для інших; влаштовування передплати телекомунікаційних послуг для інших; готування платіжних документів; готування податкових декларацій; демонстрування товарів; довідкові послуги у сфері підприємницької діяльності; допомога в керуванні підприємницькою діяльністю; допомога у комерційному або промисловому керуванні; дорадчі послуги для керування підприємницькою діяльністю; досліджування щодо підприємницької діяльності; економічне прогнозування; забезпечування інформацією в сфері підприємницької діяльності за допомогою веб-сайтів; збирання інформації у комп'ютерні бази даних; збирання статистичних даних; інформування щодо підприємницької діяльності; керування діяльністю артистів-виконавців; керування діяльністю вільнонайманих працівників; керування діяльністю готелів; керування діяльністю спортсменів; керування діяльністю щодо програм з відшкодовування витрат для інших; керування підприємницькою діяльністю в перехідний період; комерційне інформування та поради для споживачів у виборі товарів і послуг; комерційне керування ліцензуванням товарів і послуг для інших; комп'ютеризоване ведення справ; консультування з керування персоналом; консультування з керування підприємницькою діяльністю; консультування з комунікаційних стратегій щодо рекламування; консультування з комунікаційної стратегії щодо зв'язків з громадськістю; консультування з організовування підприємницької діяльності; маркетинг; маркетинг у рамках робіт з видання програмного забезпечення; маркетинг цільовий; маркетингові досліджування; машинописні роботи; надавання інформації щодо комерційних та ділових контактів; надавання онлайнових торговельних майданчиків для покупців та продавців товарів і послуг; написання біографічних довідок для інших; написання резюме для інших; написання рекламних текстів; написання сценаріїв на рекламні потреби; оброблення текстів; оновлювання рекламних матеріалів; оновлювання та ведення даних у комп'ютерних базах даних; оновлювання та ведення інформації в реєстрах; оптимізація відвідуваності веб-сайтів; організовування виставок на комерційні або рекламні потреби; організовування показів мод на рекламні потреби; організовування ярмарків на комерційні або рекламні потреби; орендування рекламного місця; оформляння вітрин; оцінювання підприємницької діяльності; підбирання персоналу; поради щодо організовування і керування підприємницькою діяльністю; посередницькі послуги у сфері підприємницької діяльності щодо підбору потенційних приватних інвесторів для підприємців, які потребують фінансування; послуги агентств комерційного інформування; послуги агентств працевлаштування; послуги експертів з ефективності підприємницької діяльності; послуги з аутсорсингу (допомога у сфері підприємницької діяльності); послуги з керування підприємницькими проектами для об'єктів будівництва; послуги з комерцій-

ного посередництва; послуги з конкурентного розвідування ринку; послуги з макетування на рекламні потреби; послуги з нагадування про ділові зустрічі (офісні роботи); послуги з огляду преси; послуги з порівнювання цін; послуги з релокації для підприємств; послуги з розвідування ринку; послуги з фотокопіювання; послуги закупівельні для інших (закуповування товарів та послуг для інших підприємств); послуги зі складання графіків ділових зустрічей (офісні роботи); послуги зі створювання та керування списками подарунків; послуги із заповнювання податкової декларації; послуги імпортно-експортних агентств; послуги манекенників для рекламування або сприяння продажам; послуги рекламних агентств; послуги секретарів; послуги щодо зв'язків з громадськістю; послуги щодо оптового продажу фармацевтичних, ветеринарних і гігієнічних препаратів та товарів медичного призначення; послуги щодо роздрібного продажу завантажних музичних творів у цифровому форматі в режимі онлайн; послуги щодо роздрібного продажу завантажних рингтонів у режимі он-лайн; послуги щодо роздрібного продажу завантажних та попередньо записаних музичних творів та фільмів у режимі онлайн; послуги щодо роздрібного продажу творів мистецтва художніми галереями; послуги щодо роздрібного продажу фармацевтичних, ветеринарних і гігієнічних препаратів та товарів медичного призначення; пошук даних у комп'ютерних файлах для інших; пошук спонсорів; пошукова оптимізація для сприяння продажам; представляння товарів на засобах інформування з метою роздрібного продажу; приймання телефонних дзвінків для недоступних абонентів; прокат білбордів (рекламних щитів); прокат офісних машин і обладнання; прокат рекламних матеріалів; прокат рекламного часу на засобах інформування; прокат торговельних автоматів; прокат торговельних стендів; прокат фотокопіювальних машин; пряме поштове рекламування; психологічне тестування для відбирання персоналу; публікування рекламних текстів; радіорекламування; реєстрування письмових повідомлень та даних; рекламування; рекламування з оплатою переходів на веб-сторінку за рекламним оголошенням; рекламування зовнішнє; рекламування поштою; рекламування через комп'ютерну мережу в режимі он-лайн; репродукування документів; розклеювання рекламних плакатів; розміщування в одному місці, на користь іншим особам, асортименту товарів (крім їх транспортування), яке дає змогу покупцям зручно оглядати і купувати ці товари у роздрібних магазинах, на підприємствами оптової торгівлі, за допомогою торговельних автоматів, каталогів посилкової торгівлі або електронних засобів, в тому числі через веб-сайти або програми телемагазинів; розповсюджування зразків; розповсюджування рекламних матеріалів; розробляння рекламних матеріалів; розслідування у сфері підприємницької діяльності; систематизування інформації у комп'ютерні бази даних; складання звітів про стан рахунків; складання індексів інформації на комерційні або рекламні потреби; сприяння продажам для інших; сприяння продажам товарів і послуг шляхом спонсорської підтримки спортивних подій; створювання програм щодо замовляння товарів через телерекламу; створювання рекламних фільмів; стенографування; текстове записування інформації (офісні роботи); телевізійне рекламування; телемаркетингові послуги; узгоджування та укладання комерційних угод для третіх сторін; фахове консультування щодо підприємницької діяльності.

---

(111) **281283** **(210)** **m 2018 17965**
(151) **25.08.2020** **(220)** **01.08.2018**
(181) **01.08.2028**
(732) **СІЧУАН ЛЕШАН ФУХЬЮА ТОНГДА АГРО-КЕМІКАЛ ТЕХНОЛОДЖИ КО., ЛТД (SICHUAN LESHAN FUHUA TONGDA AGRO-CHEMICAL TECHNOLOGY CO., LTD);**
КВІАОГОУ ТАУН, УТУНЦЯО ДИСТРИКТ, ЛЕШАНЬ СІТІ, СИЧУАНЬ ПРОВІНС, 614800, Китай (QIAOGOU TOWN, WUTONGQIAO DISTRICT, LESHAN CITY, SICHUAN PROVINCE, 614800, CHINA) (CN)

(540)

GLUFuLTRA

(511)
Кл. 5: Фунгіциди для сільського господарства; хімікофармацевтичні препарати; препарати для стерилізування ґрунту; пестициди; дезінфікувальні засоби; біоциди; гербіциди; препарати для знищування шкідливих рослин; хімічні препарати для лікування зернових культур, уражених сажковими хворобами.

---

(111) **281284** **(210)** **m 2018 17977**
(151) **25.08.2020** **(220)** **01.08.2018**
(181) **01.08.2028**
(732) **РОЗЕТКА ЛІМІТЕД (ROZETKA LIMITED);**
Креонтос, 3, Флет/Офіс 103, Лікавітос, 1077, Нікосія, Кіпр (Kreontos, 3, Flat/Office103, Lykavitos, 1077, Nicosia, Cyprus) (CY)

(540)

ROZETKA

(511)
Кл. 9: Наукові, морські, геодезичні, фотографічні, кінематографічні, оптичні, зважувальні, вимірювальні, сигналізаційні, контрольні (перевіряльні), рятувальні і навчальні апарати та інструменти; апарати та інструменти для передавання, перемикання, перетворювання, акумулювання, регулювання або контролювання електрики; апарати для записування, передавання або відтворювання звуку чи зображень; магнітні носії інформації, записувальні диски; компакт-диски, DVD та інші цифрові записувальні носії інформації; механізми для приймання оплати для апаратів, що приводяться в дію монетами; касові апарати, рахувальні машини, обладдя для оброблення інформації, комп'ютери; комп'ютерне програмне забезпечення; пристрої для гасіння вог-

ню; 3D-окуляри; автовідповідачі телефонні; автомати для продавання квитків; автоматичні вимикачі; автоматичні касові машини (банкомати); автоматичні керувальні пристрої до транспортних засобів; автоматичні покажчики низького тиску в шинах транспортних засобів; аерометри; азбестовий одяг для захисту від вогню; азбестові рукавиці для захисту у разі нещасних випадків; азбестові щити для пожежників; акселерометри; актинометри; акумулятори для електронних сигарет; акумулятори електричні; акумулятори електричні для транспортних засобів; акустичні пристрої зв'язку; алідади; альтиметри; амперметри; анемометри; аноди; анодні батареї; антени; антикатоди; апарати для дистанційного керування; апарати для монтування кіноплівок; апарати для оброблення інформації; апарати для перевіряння оплати поштовими марками; апарати для ферментації (лабораторні апарати); апарати електричні для дистанційного запалювання; апарати і устаткування, що виробляють рентгенівські промені, крім призначених на медичні потреби; апарати магнітно-резонансного зображування, крім призначених на медичні потреби; апарати навігаційні для системи глобального позиціонування (GPS); апаратура для аналізування, крім медичної; апертометри (оптика); ареометри для кислот; ареометри для кислот акумуляторні; астрономічні прилади та інструменти; аудіо-, відеоприймачі; аудіовізуальні навчальні апарати; аудіоінтерфейси; бакени світиві; балансувальні пристрої; баласти до освітлювальних пристроїв; банки акумуляторів електричних; барометри; батареї для запалювання; батареї електричні; батареї електричні для транспортних засобів; бездротові телефони; безміни (ваги); бетатрони; біноклі; біочипи; блискавковідводи; блоки пам'яті комп'ютера; бортові самописці (реєстратори даних); брандспойти; браслети, що під'єднуються до смарт-пристроїв (вимірювальні інструменти); бронежилети; ваги; ваги для новонароджених; ваги з аналізаторами маси тіла; ваги підлогові; ваги-платформи; важки прямовисні; вакуумметри; вакуумні лампи (радіо); варіометри; взуття для захисту у разі нещасних випадків, від проміння і вогню; вилки штепсельні, розетки та інші контакти (електричні з'єднувачі); вимірювальні покажчики; вимірювальні прилади; вимірювальні прилади електричні; вимірювальні пристрої; випрямлячі струму; високочастотна апаратура; витратоміри; відгалужувальні коробки (електрика); відеодисплеї для носіння на тілі; відеоекрани; відеокамери; відеокасети; відео-няня (відеопристрої для пильнування за немовлятами); відеотелефони; візири для фотоапаратів; візирні труби для вогнепальної зброї; візори для шоломів; віскозиметри; вітрові конуси для визначання напрямку вітру; віхи (геодезичні інструменти); вічка (збільшувальні лінзи) для дверей; вказівні буї; вогнегасники; водолазні костюми; водолазні маски; волоконно-оптичні кабелі; вольтметри; вушні затички для водолазів; газоаналізатори; газометри (вимірювальні інструменти); газорозрядні трубки електричні, крім призначених для освітлювання; галенітові кристали (детектори); гальванічні батареї; гальванічні елементи; гальванометри; гарнітури віртуальної реальності; гарнітури для телефонів; геліографи; геодезичні мірні ланцюги; гирі для зважування; гігрометри; гідрометри; голки для компасів; голки для програвачів; голограми; градуйований скляний посуд; графічні зображення для мобільних телефонів завантажні; грузила для зондів, лотів; гучномовці; далекоміри; декомпресійні камери; денсиметри; денситометри; детектори; детектори диму; детектори фальшивих монет; джгути електричних проводів для автомобілів; дзвоники (попереджальні пристрої); дзеркала (оптика); дзеркала для контрольно-оглядових робіт; диктофони; динамометри; дискети; диски магнітні; дисководи до комп'ютерів; дисководи з автоматичною заміною дисків для комп'ютерів; дистанційні переривники; дистиляційні апарати на наукові потреби; дифракційні апарати (мікроскопія); дихальні апарати для підводного плавання; дихальні апарати, крім апаратів штучного дихання; діагностичні апарати, крім призначених на медичні потреби; діапозитиви (фотографія); діапроектори; діафрагми (акустика); діафрагми (фотографія); діафрагми для дослідницької апаратури; ДНК-чипи; додавальні машини; дозатори; дозувальні пристрої; дорожні знаки світиві або механічні; дорожні конуси; дріт плавкий; дросельні котушки (імпеданс); еквалайзери (аудіоапаратура); екрани (фотографія); екранні заставки (скринсейвери) для комп'ютерів, записані або завантажні; експонометри (вимірювачі освітлення); електрифіковані огорожі; електрифіковані шини для монтування точкових джерел світла; електричне устаткування для дистанційного керування виробничими процесами; електричні адаптери; електричні дверні дзвоники; електричні кабелепроводи; електродинамічна апаратура для дистанційного керування залізничними стрілками; електродинамічна апаратура для дистанційного керування сигналами; електролізери; електромагнітні котушки; електронні брелоки для ключів, що є апаратами дистанційного керування; електронні видання завантажні; електронні дисплеї для відображання даних у вигляді цифр; електронні інтерактивні дошки; електронні кишенькові перекладачі; електронні нашийники для дресирування тварин; електронні ноти завантажні; електронні олівці (елементи дисплеїв); електронні оповіщальні дошки; електронні системи контролю доступу для блокування дверей; електронні та електричні блоки ефектів для музичних інструментів; електронні ярлики для товарів; епідіаскопи; ергометри; закодовані ідентифікаційні браслети магнітні; замки електричні; записники електронні; запобіжники від перенапруги; запобіжники плавкі; зарядні пристрої для акумуляторних батарей; зарядні пристрої для електричних батарей; зарядні пристрої для електронних сигарет; зарядні станції для електричних транспортних засобів; засоби індивідуального захисту у разі нещасних випадків; захисні засоби від рентгенівських променів, крім призначених на медичні потреби; захисні костюми для пілотів; захисні маски; захисні окуляри для спорту; захисні плівки для екранів комп'ютерів; захисні плівки для смартфонів; захисні пристосовання для голови спортивні; захисні пристосовання для рота спортивні; захисні шоломи; захисні шоломи для спорту; звукові сигнальні пристрої; звукозаписувальні диски; звукозаписувальні носії; звукозаписувальні стрічки; звукопроводи; з'єднувачі (електрика); з'єднува-

чі (обладдя для оброблення інформації); з'єднувачі електричних ліній; з'єднувачі електричні; з'єднувачі проводів (електрика); знаки механічні; знаки світиві; зонди на наукові потреби; зондувальні апарати і машини; зумери; зчитувачі (обладдя для оброблення інформації); зчитувачі штрихових кодів; ідентифікаційні картки магнітні; інвертори (електрика); індикатори нахилу; індикатори тиску; інклінометри; інкубатори для бактерійних культур; інструменти, що мають окуляри; інтегральні схеми; інтерактивні сенсорні термінали; інтерфейси для комп'ютерів; інфрачервоні детектори; іонізатори, крім призначених для оброблення повітря або води; іскрогасники; кабелі для стартерів; кабелі електричні; калібри; калібрувальні кільця; калориметри; калькулятори кишенькові; камери заднього виду для транспортних засобів; капи; капілярні трубки; карти пам'яті для відеоігрових автоматів; картки з інтегрованими мікросхемами (смарт-картки); картки-ключі кодовані; касети для фотопластин (фотографія); касети з відеоіграми; катоди; катодні антикорозійні пристрої; килимки під комп'ютерні мишки; кінематографічні плівки експоновані; кінокамери; клеми (електрика); клінометри; кнопки для дзвоників; коаксіальні кабелі; кодовані магнітні картки; колектори електричні; командові свистки для собак; компакт-диски (аудіодиски, відеодиски); компакт-диски (зчитна пам'ять); компаратори; компаси; компаси морські; комп'ютери для носіння на тілі; комп'ютери тонкі клієнти; комп'ютерне апаратне забезпечення; комп'ютерне ігрове програмне забезпечення; комп'ютерне програмне забезпечення записане; комп'ютерні джойстики, крім призначених для відеоігор; комп'ютерні клавіатури; комп'ютерні периферійні пристрої; комп'ютерні принтери; комп'ютерні пристрої для магнітних стрічок; комп'ютерні програми (завантажне програмне забезпечення); комп'ютерні програми записані; комп'ютерні програми оперативного обслуговування записані; комп'ютерні програмні платформи, записані або завантажні; комутатори; комутаційні електричні апарати; конденсатори електричні; контакти електричні; контактні лінзи; контейнери для контактних лінз; контрольно-вимірювальні прилади для парових котлів; коригувальні лінзи (оптика); коробки з'єднання (електрика); корпуси гучномовців; корпуси електричних акумуляторів; косинці для вимірювання; космографічні інструменти; костюми для захисту від вогню; котушки (фотографія); котушки електричні; котушки індуктивності (електрика); крапельнички; крокоміри; круглі логарифмічні лінійки; куленепробивний одяг; куленепробивні жилети; кутовимірювальні інструменти; лабораторні лотки; лаги (вимірювальні інструменти); лазери, крім призначених на медичні потреби; лактоденсиметри; лактометри; лампи оптичні; лампи фотолабораторні (фотографія); лампи-спалахи (фотографія); ланцюжки для окулярів; лептопи; лінзи для окулярів; лінійки (вимірювальні інструменти); лінійки розкладні; ліхтарі оптичні; лічильники; лічильники обертів; лічильники пройденої відстані; лічильники пройденої відстані для транспортних засобів; логарифмічні лінійки; лотліні; лупи (оптика); магніти; магніти декоративні; магнітні кодувальники; магнітні проводи; магнітні стрічки; магнітні стрічки для відеозаписування; манекени для аварійних випробувань; манометри; маски для зварювальників; математичні інструменти; матеріали для електропередавальних ліній (проводи, кабелі); машини для зважування; машини для рахування і сортування грошей; машини і прилади для випробовування матеріалів; меблі спеціальні лабораторні; мегафони; медіаплеєри портативні; металодетектори промислові або військові; метеорологічні інструменти; метеорологічні кулі-зонди; метри (вимірювальні інструменти); метри швацькі; метрономи; механізми для приймання оплати для апаратів, що приводяться в дію жетонами; механізми для приймання оплати для телевізорів, що приводяться в дію монетами; мишки (комп'ютерні периферійні пристрої); мідний дріт в ізоляції; мікрометри; мікрометричні гвинти для оптичних інструментів; мікропроцесори; мікроскопи; мікротоми; мікрофони; мікшерні пульти; мірні ложки; мобільні телефони; модеми; монітори (комп'ютерне апаратне забезпечення); монітори (комп'ютерні програми); морські глибиноміри; морські сигнальні апарати; музичні автомати, що приводяться в дію монетами; мультиплікаційні фільми; муфти з'єднувальні для електричних кабелів; навігаційні інструменти; навігаційні прилади для транспортних засобів (бортові комп'ютери); наголовні навушники; наколінники для робітників; накривки захисні для штепсельних розеток; напівпровідники; неонові знаки; нитки розпізнавальні для електричних проводів; нитколічильники; нівеліри; нівелювальні інструменти; ноніуси; носові затискачі для водолазів та плавців; ноутбуки; об'єктиви (лінзи) (оптика); об'єктиви для астрофотографування; об'єктиви для макрозйомки; об'єктиви для селфі; обмежувачі (електрика); оболонки для електричних кабелів; оболонки розпізнавальні для електричних проводів; овоскопи; одяг для захисту від вогню; одяг для захисту у разі нещасних випадків, від проміння і вогню; одяг, призначений для лабораторій; озонатори; октанти; окуляри; окуляри від сонця; окуляри оптичних приладів; омметри; оправи для окулярів; оптичні вироби; оптичні волокна (світловоди); оптичні диски; оптичні зчитувачі знаків; оптичні конденсори; оптичні лінзи; оптичні носії інформації; оптичні прицільні для артилерії; оптичні прицільні для вогнепальної зброї; осцилографи; очищальні пристрої для звукозаписувальних дисків; палки для селфі (ручні моноподи); паркомати; паси безпеки, крім призначених для транспортних засобів і спортивного спорядження; пенсне; перегінні куби для лабораторного досліджування; переговорні апарати; переговорні трубки; передавачі електронних сигналів; переливальні пристрої для кисню; перемикальні коробки (електрика); перемикальні щити; перемикачі електричні; перемикачі, що діють в установлений час, автоматичні; перетворювачі електричні; перископи; персональні стереопрогравачі; персональні цифрові секретарі; перфокартні машини офісні; печі для лабораторного використання; підсилювальні лампи електронні; підсилювачі; підставки під зап'ястя для роботи з комп'ютером; пірометри; піскові годинники; планіметри; планшети (геодезичні інструменти); планшетні комп'ютери; пластини акумуляторні; плати для інтегральних схем; плати друковані; плеєри DVD; плеєри для касет; плеєри для компакт-дисків; плівки експоновані;

плотери; пожежні драбини рятувальні; пожежні машини; пожежні насоси; пожежні покривала; пожежні пристрої для збивання полум'я; пожежні сигналізатори; пожежні судна; пожежні шланги; покажчики електровтрат; покажчики кількості; покажчики рівня бензину; покажчики рівня води; покажчики рівня пального; поливальні протипожежні системи; поляриметри; попереджальні трикутники для несправних транспортних засобів; поштові ваги; прецизійні терези; призми (оптика); прикладні програми комп'ютерного програмного забезпечення завантажні; приладдя для вимірювання розміру каблучок; приладдя для вимірювання розміру пальців; прилади для аналізування повітря; прилади для аналізування харчових продуктів; прилади для вимірювання відстані; прилади для вимірювання товщини вичиненої шкіри; прилади для вимірювання товщини шкур; прилади для перевіряння швидкості транспортних засобів; прилади для реєстрування часу; прискорювачі частинок; пристосовання для розмічання низу швейних виробів; пристрої безпеки руху на залізниці; пристрої для вимірювання швидкості (фотографія); пристрої для виписування рахунків; пристрої для відеозаписування; пристрої для записування на магнітну стрічку; пристрої для змінювання голок програвачів; пристрої для налаштування систем супутникового зв'язку; пристрої для різання плівки; пристрої для читання електронних книжок; пристрої сигнальні спалахові лазерні для рятувальних операцій; пристрої телекомунікаційні у вигляді ювелірних виробів; пробірки; проблискові ліхтарі (світлові сигнали); провідники електричні; проводи електричні; проводка (електрика); програвачі; проекційні апарати; проекційні екрани; промивальні посудини (фотографія); протизавадні пристрої (електрика); протикрадіжні запобіжні пристрої електричні; протикрадіжні попереджальні пристрої; процесори (центральні блоки оброблення даних); прутки для шукання підземних джерел води; прямовиси; пульти керування (електрика); радари; радіологічні апарати на промислові потреби; радіологічні екрани на промислові потреби; радіо-няня (пристрої для пильнування за немовлятами); радіопейджери; радіопередавачі (телекомунікації); радіоприймачі; радіоприймачі для транспортних засобів; радіостанції портативні; радіотелеграфні станції; радіотелефонні станції; радіощогли; рамки для фотографічних діапозитивів; растри для фотоцинкографії; рахівниці; рахувальні машини для виборів; реанімаційні манекени (навчальні пристрої); регулівні апарати електричні; регулятори напруги для транспортних засобів; регулятори освітлювання (світлорегулятори) електричні; регулятори освітлювання сцени; регулятори числа обертів для програвачів; редуктори (електричні); резистори електричні; рейки (геодезичні інструменти); рейсмуси (столярні); рейсшини для вимірювання; реле електричні; ремінці для стільникових телефонів; рентгенівські апарати, крім призначених на медичні потреби; рентгенівські плівки експоновані; рентгенівські трубки, крім призначених на медичні потреби; рентгенограми, крім призначених на медичні потреби; реостати; респіратори для фільтрування повітря; респіраторні маски, крім призначених для штучного дихання; реторти; рефрактометри; рефрактори; решітки до пластин електричних акумуляторів; рингтони для мобільних телефонів завантажні; рівні (інструменти для визначання горизонтальності); різьбові калібри; роботи для нагляду за безпекою; роботи лабораторні; роботи навчальні; роботи-гуманоїди зі штучним інтелектом; розмагнічувальні пристрої для магнітних стрічок; розподільні коробки (електрика); розподільні пульти (електрика); розподільні щити (електрика); розсувні калібри; ртутні рівні; рубильники; рукавиці для водолазів; рукавиці для захисту від рентгенівського проміння промислові; рукавиці для захисту у разі нещасних випадків; рупори до гучномовців; рятувальне спорядження; рятувальні брезенти; рятувальні буї; рятувальні жилети; рятувальні капсули на випадок стихійного лиха; рятувальні плоти; рятувальні пояси; рятувальні сітки; сабвуфери; свистки спортивні; свисткові сигнальні пристрої; світлові указки електронні; світловідбивальні вироби для одягу для запобігання нещасним випадкам; світловідбиваючі сигнальні жилети; світлодіоди (LED); світлозахисні бленди для об'єктивів; світлокопіювальні апарати; світлофори (сигнальні пристрої); секстанти; сигналізатори для подавання сигналів у тумані невибухові; сигналізація світлова або механічна; сигнальні буї; сигнальні дзвоники; сигнальні дзвоники електричні; сигнальні ліхтарі; сигнальні панелі світиві або механічні; сигнальні пристрої; сигнальні свистки; симулятори для керування або перевіряння транспортних засобів; симулятори для навчання реанімаційним заходам; сирени; сітки безпеки; сітки для захисту у разі нещасних випадків; сканери (обладдя для оброблення інформації); скло антиблікове; скло оптичне; слайди (фотографія); словники електронні ручні; смарт-годинники; смарт-кільця; смарт-окуляри; смартфони; солеміри; соленоїдні вентилі (електромагнітні перемикачі); сонари; сонячні батареї; сонячні панелі для виробляння електроенергії; спектрографи; спектроскопи; спиртові рівні; спиртометри; спідометри; спостерігальна апаратура, крім призначеної на медичні потреби; спостерігальні прилади; спускові механізми фотозатворів (фотографія); стереоскопи; стереоскопічні апарати; стільникові телефони; стрічки для чищення головок (записувальних); стробоскопи; сульфітометри; сумки, пристосовані для лептопів; супутники на наукові потреби; супутникові навігаційні апарати; сушильні апарати для фотографій; сушильні стелажі (фотографія); сферометри; схеми друковані; табель-годинники (часореєструвальні пристрої); таймери для варіння яєць (піскові годинники); таксометри; тахометри; телевізори; телеграфи (апарати); телеграфні проводи; телескопи; телесуфлери; телетайпи; телефонні апарати; телефонні передавачі; телефонні проводи; телефонні трубки; температурні індикатори; температурні індикаторні наклейки, крім призначених на медичні потреби; теодоліти; тепловізори; теплорегулювальні пристрої; термогігрометри; термоелектронні лампи; термоелектронні трубки; термометри, крім призначених на медичні потреби; термостати; термостати для транспортних засобів; тиглі (лабораторні); тискоміри; тископоказувальні затички до вентилів; токени автентифікації (шифрувальні пристрої); тонарми для програвачів; тонер-картриджі незаправлені для принтерів та фотокопіювальних апа-

ратів; тоталізатори; точні вимірювальні прилади; транзистори (електроніка); трансмітери (телекомунікації); транспондери; транспортири (вимірювальні інструменти); трансформатори (електрика); трансформатори підвищувальні; тримачі для електричних котушок; триноги для фотоапаратів; тріоди; трубки для підводного плавання; трубки Піто; урометри; файли зображувальні завантажні; файли музичні завантажні; факсимільні апарати; фізичні апарати та інструменти; фільтри (фотографія); фільтри для респіраторних масок; фільтри для ультрафіолетових променів, що призначені для фотографії; фітнес-трекери; флеш-накопичувачі USB; флуоресцентні екрани; фотоапарати (фотографія); фотоглянцювачі; фотографічні підставки для стікання; фотоелементи; фотозатвори (фотографія); фотозбільшувачі (фотографія); фотокопіювальні апарати (фотографічні, електростатичні, теплові); фотолабораторії; фотометри; фотоспалахи (фотографія); фототелеграфні апарати; футляри для окулярів; футляри для предметних скелець мікроскопів; футляри для смартфонів; футляри спеціальні для фотографічних апаратів та інструментів; хвилеміри; хімічні апарати і інструменти; хроматографи лабораторні; хронографи (прилади для записування часу); центрифуги лабораторні; центрувальні пристрої для фотографічних діапозитивів; циклотрони; циркулі для вимірювання; цифрові метеорологічні станції; цифрові табло; цифрові фоторамки; цукроміри; чарівні ліхтарі; частотоміри; чашки Петрі; чипи (інтегральні схеми); чотирикутні лінійки для вимірювання; чохли для лептопів; чохли для персональних цифрових секретарів; чохли для планшетних комп'ютерів; чохли для смартфонів; шаблони (вимірювальні інструменти); шнурки для окулярів; шоломи для верхової їзди; штативи для реторт; штативи для фотоапаратів; шумоміри; щитки для захисту обличчя робітників; якорі електромагнітів (електрика).

Кл. 35: Рекламування; керування підприємницькою діяльністю; адміністрування у сфері підприємницької діяльності; офісні роботи; адміністративна допомога щодо запитів про подання комерційних пропозицій; адміністративна допомога щодо запрошень до участі у тендерних процедурах; адміністративне оброблення замовлень на купівлю; адміністрування програм лояльності для клієнтів; адміністрування програм лояльності для постійних клієнтів авіакомпаній; аналізування собівартості; аудит підприємницької діяльності; аудит фінансовий; аукціонний продаж; аутсорсингове адміністративне керування для компаній; бухгалтерський облік; веб-індексування на комерційні або рекламні потреби; ведення бухгалтерських книг; ведення переговорів щодо укладання угод у сфері підприємницької діяльності для інших; вивчання ринку; визначення громадської думки; виписування рахунків; влаштовування передплати газет для інших; влаштовування передплати телекомунікаційних послуг для інших; готування платіжних документів; готування податкових декларацій; демонстрування товарів; довідкові послуги у сфері підприємницької діяльності; допомога в керуванні підприємницькою діяльністю; допомога у комерційному або промисловому керуванні; дорадчі послуги для керування підприємницькою діяльністю; досліджування щодо підприємницької діяльності; економічне прогнозування; забезпечування інформацією в сфері підприємницької діяльності за допомогою веб-сайтів; збирання інформації у комп'ютерні бази даних; збирання статистичних даних; інформування щодо підприємницької діяльності; керування діяльністю артистів-виконавців; керування діяльністю вільнонайманих працівників; керування діяльністю готелів; керування діяльністю спортсменів; керування діяльністю щодо програм з відшкодовування витрат для інших; керування підприємницькою діяльністю в перехідний період; комерційне інформування та поради для споживачів у виборі товарів і послуг; комерційне керування ліцензуванням товарів і послуг для інших; комп'ютеризоване ведення справ; консультування з керування персоналом; консультування з керування підприємницькою діяльністю; консультування з комунікаційних стратегій щодо рекламування; консультування з комунікаційної стратегії щодо зв'язків з громадськістю; консультування з організовування підприємницької діяльності; маркетинг; маркетинг у рамках робіт з видання програмного забезпечення; маркетинг цільовий; маркетингові досліджування; машинописні роботи; надавання інформації щодо комерційних та ділових контактів; надавання онлайнових торговельних майданчиків для покупців та продавців товарів і послуг; написання біографічних довідок для інших; написання резюме для інших; написання рекламних текстів; написання сценаріїв на рекламні потреби; оброблення текстів; оновлювання рекламних матеріалів; оновлювання та ведення даних у комп'ютерних базах даних; оновлювання та ведення інформації в реєстрах; оптимізація відвідуваності веб-сайтів; організовування виставок на комерційні або рекламні потреби; організовування показів мод на рекламні потреби; організовування ярмарків на комерційні або рекламні потреби; орендування рекламного місця; оформляння вітрин; оцінювання підприємницької діяльності; підбирання персоналу; поради щодо організовування і керування підприємницькою діяльністю; посередницькі послуги у сфері підприємницької діяльності щодо підбору потенційних приватних інвесторів для підприємців, які потребують фінансування; послуги агентств комерційного інформування; послуги агентств працевлаштування; послуги експертів з ефективності підприємницької діяльності; послуги з аутсорсингу (допомога у сфері підприємницької діяльності); послуги з керування підприємницькими проектами для об'єктів будівництва; послуги з комерційного посередництва; послуги з конкурентного розвідування ринку; послуги з макетування на рекламні потреби; послуги з нагадування про ділові зустрічі (офісні роботи); послуги з огляду преси; послуги з порівнювання цін; послуги з релокації для підприємств; послуги з розвідування ринку; послуги з фотокопіювання; послуги закупівельні для інших (закуповування товарів та послуг для інших підприємств); послуги зі складання графіків ділових зустрічей (офісні роботи); послуги зі створювання та керування списками подарунків; послуги із заповнювання податкової декларації; послуги імпортно-експортних агентств; послуги манекенників для рекламування або сприяння

продажам; послуги рекламних агентств; послуги секретарів; послуги щодо зв'язків з громадськістю; послуги щодо роздрібного продажу завантажних музичних творів, фільмів, відеострічок та мультиплікаційних фільмів у цифровому форматі в режимі он-лайн, в тому числі за допомогою інтернет-магазинів та маркетплейсів (торговельних майданчиків); послуги щодо роздрібного продажу завантажних музичних творів, фільмів, відеострічок та мультиплікаційних фільмів, в тому числі за допомогою інтернет-магазинів та маркетплейсів (торговельних майданчиків); послуги щодо роздрібного продажу завантажних та попередньо записаних музичних творів, фільмів, відеострічок та мультиплікаційних фільмів у режимі он-лайн, в тому числі за допомогою інтернет-магазинів та маркетплейсів (торговельних майданчиків); послуги щодо роздрібного продажу творів мистецтва художніми галереями, в тому числі за допомогою інтернет-магазинів та маркетплейсів (торговельних майданчиків); послуги щодо оптового продажу фармацевтичних, ветеринарних і гігієнічних препаратів та товарів медичного призначення, дієтичних харчових продуктів і речовин, призначених для медичного чи ветеринарного використання, продуктів для дитячого харчування, дієтичних добавок для людей і тварин, пластирів, перев'язувальних матеріалів, матеріалів для пломбування зубів, стоматологічного воску, дезінфікувальних засобів, препаратів для знищування шкідників, фунгіцидів, гербіцидів, хімікатів, призначених для використання в промисловості, науці та фотографії, а також у сільському господарстві, плодівництві та лісівництві, необроблених штучних смол, необроблених пластмас, сумішей для гасіння вогню та для запобігання займанню, препаратів для термообробляння і паяння металів, речовин для дублення шкур тварин, клеючих препаратів для використання у промисловості, замазок для заповнювання порожнин та інших пастоподібних заповнювачів порожнин, компосту, добрив, у тому числі тваринного походження, біологічних препаратів для використання в промисловості та науці, фарб, лаків, політур, захисних препаратів проти іржавіння та псування деревини, забарвлювальних речовин, барвників, фарб для друкування, маркування та гравірування, необроблених природніх смол, металів у формі фольги або порошку для фарбування, декорування, друкування та художніх робіт, нелікувальної косметики та нелікувальних парфумерно-косметичних препаратів, нелікувальних зубних порошків і паст, парфумерних виробів, ефірних олій, вибілювальних препаратів та інших речовин для прання, чистильних, полірувальних, очищальних та абразивних препаратів, технічних масел і мастил, воску, мастильних матеріалів, сумішей для вбирання, змочування і зв'язування пилу, палива та світильних речовин, свічок та ґнотів для освітлювання, звичайних металів та їхніх сплавів, руд, металевих матеріалів для будівель і конструкцій, перемісних будівельних конструкцій металевих, неелектричних дротів і тросів із звичайних металів, дрібних металевих виробів, металевих контейнерів для зберігання або перевезення, сейфів, машин, верстатів, інструментів з механічним приводом, двигунів, зчеплень та трансмісій, сільськогосподарського знаряддя, інкубаторів для яєць, торговельних автоматів, ручних інструментів і знарядь, інструментів з ручним приводом, ножів, виделок, ложок, особистої зброї, бритв, наукових, морських, геодезичних, фотографічних, кінематографічних, оптичних, зважувальних, вимірювальних, сигналізаційних, контрольних (перевіряльних), рятувальних і навчальних апаратів та інструментів, апаратів та інструментів для передавання, перемикання, перетворювання, акумулювання, регулювання або контролювання електрики, апаратів для записування, передавання або відтворювання звуку чи зображень, магнітних носіїв інформації, записувальних дисків, компакт-дисків, DVD та інших цифрових записувальних носіїв інформації, механізмів для приймання оплати для апаратів, що приводяться в дію монетами, касових апаратів, рахувальних машин, обладдя для оброблення інформації, комп'ютерів, комп'ютерного програмного забезпечення, пристроїв для гасіння вогню, хірургічних, медичних, стоматологічних та ветеринарних апаратів та інструментів, протезів кінцівок, очей і зубів, ортопедичних виробів, матеріалів для накладання швів, терапевтичних та допоміжних пристроїв для людей з обмеженими можливостями, апаратів для масажу, апаратів та пристроїв для догляду за немовлятами, апаратів та пристроїв для сексуальної активності, устаткування для освітлювання, нагрівання, виробляння пари, куховарення, охолоджування, сушіння, вентилювання, водопостачання та на санітарно-технічні потреби, транспортних засобів, апаратів, що переміщуються по землі, повітрям або по воді, вогнепальної зброї, боєприпасів і снарядів, вибухових речовин, феєрверків, дорогоцінних металів та їхніх сплавів, ювелірних виробів, дорогоцінного та напівдорогоцінного каміння, годинників та хронометричних приладів, музичних інструментів, паперу та картону, друкованої продукції, матеріалів для книжкових оправ, фотографій, канцелярських товарів та офісного приладдя, клеїв на канцелярські або побутові потреби, креслярських матеріалів та приладдя для художників, пензлів для художників, навчальних матеріалів, пластмасових листів, плівок та пакетів для обгортання і пакування, друкарських шрифтів, друкарських кліше, необробленого та напівобробленого каучуку, гутаперчі, гуми, азбесту, слюди і замінників всіх цих матеріалів, формованих матеріалів з пластмаси та смоли на виробничі потреби, матеріалів для конопачення, ущільнювання та ізолювання, неметалевих гнучких труб та шлангів, вичиненої шкіри і штучної шкіри, шкур тварин, багажних валіз і сумок, парасольок від дощу і сонця, тростин, батогів, упряжі та лимарних виробів, нашийників, поводів, повідків та одягу для тварин, будівельних матеріалів (неметалевих), будівельних неметалевих жорстких труб, асфальту, смоли і бітуму, перемісних будівельних конструкцій неметалевих, пам'ятників неметалевих, меблів, дзеркал, картинних рам, контейнерів неметалевих для зберігання або перевезення, необроблених або напівоброблених кісток, рогів, китового вусу або перламутру, панцирів черепах, мушель, морської пінки, бурштину, домашнього або кухонного начиння і вмістин, посуду для приготування їжі та столових приборів, гребе-

нів і губок, щіток, щіткових матеріалів, знарядь для чищення та прибирання, необробленого або напівобробленого скла, крім будівельного; скляного, порцелянового та глиняного посуду, тросів та мотузок, сіток, наметів та брезенту, навісів текстильних або з синтетичних матеріалів, вітрил, мішків для перевезення та зберігання неспакованого матеріалу, прокладкових, перекладкових та набивкових матеріалів, крім паперових, картонних, гумових або пластмасових, волокона текстильного необробленого та його замінників, пряжі і ниток для текстильного використання, тканин та замінників тканин, білизни для домашнього господарства, занавісок текстильних або пластмасових, одягу, взуття, наголовних уборів, мережива і вишитих виробів, стрічок і тасьми, ґудзиків, гачків і петельок, шпильок і голок, штучних квітів, прикрас для волосся, штучного волосся, килимів, рогож, матів, лінолеумів та інших покривів на підлогу, настінних покриттів (нетекстильних), ігор, іграшок, конструкторів, відеоігрових апаратів, гімнастичних та спортивних товарів, книг, журналів, книжок-коміксів, книжок-розмальовок, наклейок, брелоків, магнітів, білизни для дітей, меблів, високих кріселок для дітей, манежів для дітей, столів настінних для сповивання дітей, колясок, сумок, пристосованих для дитячих прогулянкових колясок, протимоскітних сіток для дитячих прогулянкових колясок, чохлів для дитячих прогулянкових колясок, люльок для немовлят, транспортних засобів та апаратів, велосипедів, біговелів, самокатів, скейтбордів, героскутерів, ковзанів, однолінійних роликових ковзанів, роликових ковзанів, черевиків з ковзанами, захисних шоломів для спорту, наколінників, рукавичок, безпечних крісел для дітей для транспортних засобів, слінгів, сумок для носіння дітей, сумок-кенгуру для носіння дітей, лямок для носіння немовлят, дитячого посуду, дитячих столових ложок, ножів та виделок, дитячих сумішей, молочних сумішей для дитячого харчування, молока сухого для дитячого харчування, підгузків дитячих (трусиків), м'яса, риби, птиці та дичини, м'ясних екстрактів, законсервованих, заморожених, сухих та скуховарених фруктів і овочів, желе, джемів, варення, яєць, молока та молочних продуктів харчових олій та жирів, кави, чаю, какао та замінників кави, рису, тапіоки і саго, борошна та зернових продуктів, хліба, кондитерських виробів, харчових льодів, цукру, меду, меляси, дріжджів, пекарських порошків, солі, гірчиці, оцту, соусів (приправ), прянощів, льоду (замороженої води), сирих та необроблених сільськогосподарських, аквакультурних, садівничих та лісових продуктів, сирого та необробленого зерна і насіння, свіжих фруктів та овочів, свіжих трав, живих рослин і квітів, цибулин, розсад, сіянців та насіння для сівби, живих тварин, кормів та напоїв для тварин, солоду, пива, мінеральних і газованих вод та інших безалкогольних напоїв, фруктових напоїв і фруктових соків, сиропів та інших складників для виготовлення напоїв, алкогольних напоїв, тютюну, курильного приладдя, сірників, в тому числі за допомогою інтернет-магазинів та маркетплейсів (торговельних майданчиків); послуги щодо роздрібного продажу фармацевтичних, ветеринарних і гігієнічних препаратів та товарів медичного призначення, дієтичних харчових продуктів і речовин, призначених для медичного чи ветеринарного використання, продуктів для дитячого харчування, дієтичних добавок для людей і тварин, пластирів, перев'язувальних матеріалів, матеріалів для пломбування зубів, стоматологічного воску, дезінфікувальних засобів, препаратів для знищування шкідників, фунгіцидів, гербіцидів, хімікатів, призначених для використання в промисловості, науці та фотографії, а також у сільському господарстві, плодівництві та лісівництві, необроблених штучних смол, необроблених пластмас, сумішей для гасіння вогню та для запобігання займанню, препаратів для термообробляння і паяння металів, речовин для дублення шкур тварин, клеючих препаратів для використання у промисловості, замазок для заповнювання порожнин та інших пастоподібних заповнювачів порожнин, компосту, добрив, у тому числі тваринного походження, біологічних препаратів для використання в промисловості та науці, фарб, лаків, політур, захисних препаратів проти іржавіння та псування деревини, забарвлювальних речовин, барвників, фарб для друкування, маркування та гравірування, необроблених природніх смол, металів у формі фольги або порошку для фарбування, декорування, друкування та художніх робіт, нелікувальної косметики та нелікувальних парфумерно-косметичних препаратів, нелікувальних зубних порошків і паст, парфумерних виробів, ефірних олій, вибілювальних препаратів та інших речовин для прання, чистильних, полірувальних, очищальних та абразивних препаратів, технічних масел і мастил, воску, мастильних матеріалів, сумішей для вбирання, змочування і зв'язування пилу, палива та світильних речовин, свічок та ґнотів для освітлювання, звичайних металів та їхніх сплавів, руд, металевих матеріалів для будівель і конструкцій, перемісних будівельних конструкцій металевих, неелектричних дротів і тросів із звичайних металів, дрібних металевих виробів, металевих контейнерів для зберігання або перевезення, сейфів, машин, верстатів, інструментів з механічним приводом, двигунів, зчеплень та трансмісій, сільськогосподарського знаряддя, інкубаторів для яєць, торговельних автоматів, ручних інструментів і знарядь, інструментів з ручним приводом, ножів, виделок, ложок, особистої зброї, бритв, наукових, морських, геодезичних, фотографічних, кінематографічних, оптичних, зважувальних, вимірювальних, сигналізаційних, контрольних (перевіряльних), рятувальних і навчальних апаратів та інструментів, апаратів та інструментів для передавання, перемикання, перетворювання, акумулювання, регулювання або контролювання електрики, апаратів для записування, передавання або відтворювання звуку чи зображень, магнітних носіїв інформації, записувальних дисків, компакт-дисків, DVD та інших цифрових записувальних носіїв інформації, механізмів для приймання оплати для апаратів, що приводяться в дію монетами, касових апаратів, рахувальних машин, обладдя для оброблення інформації, комп'ютерів, комп'ютерного програмного забезпечення, пристроїв для гасіння вогню, хірургічних, медичних, стоматологічних та ветеринарних апаратів та інструментів, протезів кінцівок, очей і зубів, ортопедичних виробів, матеріалів для накла-

дання швів, терапевтичних та допоміжних пристроїв для людей з обмеженими можливостями, апаратів для масажу, апаратів та пристроїв для догляду за немовлятами, апаратів та пристроїв для сексуальної активності, устаткування для освітлювання, нагрівання, виробляння пари, куховарення, охолоджування, сушіння, вентилювання, водопостачання та на санітарно-технічні потреби, транспортних засобів, апаратів, що переміщуються по землі, повітрям або по воді, вогнепальної зброї, боєприпасів і снарядів, вибухових речовин, феєрверків, дорогоцінних металів та їхніх сплавів, ювелірних виробів, дорогоцінного та напівдорогоцінного каміння, годинників та хронометричних приладів, музичних інструментів, паперу та картону, друкованої продукції, матеріалів для книжкових оправ, фотографій, канцелярських товарів та офісного приладдя, клеїв на канцелярські або побутові потреби, креслярських матеріалів та приладдя для художників, пензлів для художників, навчальних матеріалів, пластмасових листів, плівок та пакетів для обгортання і пакування, друкарських шрифтів, друкарських кліше, необробленого та напівобробленого каучуку, гутаперчі, гуми, азбесту, слюди і замінників всіх цих матеріалів, формованих матеріалів з пластмаси та смоли на виробничі потреби, матеріалів для конопачення, ущільнювання та ізолювання, неметалевих гнучких труб та шлангів, вичиненої шкіри і штучної шкіри, шкур тварин, багажних валіз і сумок, парасольок від дощу і сонця, тростин, батогів, упряжі та лимарних виробів, нашийників, поводів, повідків та одягу для тварин, будівельних матеріалів (неметалевих), будівельних неметалевих жорстких труб, асфальту, смоли і бітуму, перемісних будівельних конструкцій неметалевих, пам'ятників неметалевих, меблів, дзеркал, картинних рам, контейнерів неметалевих для зберігання або перевезення, необроблених або напівоброблених кісток, рогів, китового вусу або перламутру, панцирів черепах, мушель, морської пінки, бурштину, домашнього або кухонного начиння і вмістин, посуду для приготування їжі та столових приборів, гребенів і губок, щіток, щіткових матеріалів, знарядь для чищення та прибирання, необробленого або напівобробленого скла, крім будівельного; скляного, порцелянового та глиняного посуду, тросів та мотузок, сіток, наметів та брезенту, навісів текстильних або з синтетичних матеріалів, вітрил, мішків для перевезення та зберігання неспакованого матеріалу, прокладкових, перекладкових та набивкових матеріалів, крім паперових, картонних, гумових або пластмасових, волокона текстильного необробленого та його замінників, пряжі і ниток для текстильного використання, тканин та замінників тканин, білизни для домашнього господарства, занавісок текстильних або пластмасових, одягу, взуття, наголовних уборів, мережива і вишитих виробів, стрічок і тасьми, ґудзиків, гачків і петельок, шпильок і голок, штучних квітів, прикрас для волосся, штучного волосся, килимів, рогож, матів, лінолеумів та інших покривів на підлогу, настінних покриттів (нетекстильних), ігор, іграшок, конструкторів, відеоігрових апаратів, гімнастичних та спортивних товарів, книг, журналів, книжок-коміксів, книжок-розмальовок, наклейок, брелоків, магнітів, білизни для дітей, меблів, високих кріселок для дітей, манежів для дітей, столів настінних для сповивання дітей, колясок, сумок, пристосованих для дитячих прогулянкових колясок, протимоскітних сіток для дитячих прогулянкових колясок, чохлів для дитячих прогулянкових колясок, люльок для немовлят, транспортних засобів та апаратів, велосипедів, біговелів, самокатів, скейтбордів, героскутерів, ковзанів, однолінійних роликових ковзанів, роликових ковзанів, черевиків з ковзанами, захисних шоломів для спорту, наколінників, рукавичок, безпечних крісел для дітей для транспортних засобів, слінгів, сумок для носіння дітей, сумок-кенгуру для носіння дітей, лямок для носіння немовлят, дитячого посуду, дитячих столових ложок, ножів та виделок, дитячих сумішей, молочних сумішей для дитячого харчування, молока сухого для дитячого харчування, підгузків дитячих (трусиків), м'яса, риби, птиці та дичини, м'ясних екстрактів, законсервованих, заморожених, сухих та скуховарених фруктів і овочів, желе, джемів, варення, яєць, молока та молочних продуктів харчових олій та жирів, кави, чаю, какао та замінників кави, рису, тапіоки і саго, борошна та зернових продуктів, хліба, кондитерських виробів, харчових льодів, цукру, меду, меляси, дріжджів, пекарських порошків, солі, гірчиці, оцту, соусів (приправ), прянощів, льоду (замороженої води), сирих та необроблених сільськогосподарських, аквакультурних, садівничих та лісових продуктів, сирого та необробленого зерна і насіння, свіжих фруктів та овочів, свіжих трав, живих рослин і квітів, цибулин, розсад, сіянців та насіння для сівби, живих тварин, кормів та напоїв для тварин, солоду, пива, мінеральних і газованих вод та інших безалкогольних напоїв, фруктових напоїв і фруктових соків, сиропів та інших складників для виготовляння напоїв, алкогольних напоїв, тютюну, курильного приладдя, сірників, в тому числі за допомогою інтернет-магазинів та маркетплейсів (торговельних майданчиків); пошук даних у комп'ютерних файлах для інших; пошук спонсорів; пошукова оптимізація для сприяння продажам; представляння товарів на засобах інформування з метою роздрібного продажу; приймання телефонних дзвінків для недоступних абонентів; прокат білбордів (рекламних щитів); прокат офісних машин і обладнання; прокат рекламних матеріалів; прокат рекламного часу на засобах інформування; прокат торговельних автоматів; прокат торговельних стендів; прокат фотокопіювальних машин; пряме поштове рекламування; психологічне тестування для відбирання персоналу; публікування рекламних текстів; радіорекламування; реєстрування письмових повідомлень та даних; рекламування з оплатою переходів на веб-сторінку за рекламним оголошенням; рекламування зовнішнє; рекламування поштою; рекламування через комп'ютерну мережу в режимі онлайн; репродукування документів; розклеювання рекламних плакатів; розповсюджування зразків; розповсюджування рекламних матеріалів; розробляння рекламних матеріалів; розслідування у сфері підприємницької діяльності; систематизування інформації у комп'ютерні бази даних; складання звітів про стан рахунків; складання індексів інформації на комерційні або рекламні потреби; сприяння продажам для інших; сприяння продажам товарів і по-

слуг шляхом спонсорської підтримки спортивних подій; створювання програм щодо замовляння товарів через телерекламу; створювання рекламних фільмів; стенографування; текстове записування інформації (офісні роботи); телевізійне рекламування; телемаркетингові послуги; узгоджування та укладання комерційних угод для третіх сторін; фахове консультування щодо підприємницької діяльності; розміщування в мережі Інтернет на веб-сторінках і на веб-сайтах інформації щодо асортименту товарів та рекламної інформації щодо переліку надаваних послуг, що дозволяє покупцям зручно оглядати, замовляти, купувати ці товари та замовляти послуги з веб-сторінок і веб-сайтів в інтернеті, а також отримувати необхідну інформацію про ці товари чи надавані послуги; розміщування в одному місці, на користь іншим особам, асортименту товарів (крім їх транспортування), яке дозволяє покупцям зручно оглядати та купувати ці товари в супермаркетах, гіпермаркетах, універмагах, магазинах роздрібної торгівлі, торгових центрах.

Кл. 36: Страхування; фінансові операції; кредитно-грошові операції; операції з нерухомим майном; актуарні послуги; аналізування фінансове; банківські послуги; брокерські послуги на фондовому ринку; брокерські послуги щодо акцій та облігацій; брокерські послуги щодо вуглецевих кредитів; брокерські послуги щодо нерухомого майна; брокерські послуги щодо страхування; брокерські послуги щодо цінних паперів; брокерські послуги; визначання вартості ремонту (фінансове оцінювання); випускання дорожніх чеків; випускання кредитних карток; випускання цінних паперів; вкладання коштів; влаштовування фінансування для об'єктів будівництва; дистанційне банківське обслуговування; довірче керування фінансовими активами; дорадчі послуги щодо заборгованості; електронне переказування коштів; забезпечування фінансовою інформацією за допомогою веб-сайтів; зберігання у сейфах; зберігання цінностей; збирання коштів на благодійність; збирання орендної плати; інвестування капіталу; іпотечні банківські операції; керування житловим будинком; керування нерухомим майном; кліринг фінансовий; консультування щодо страхування; котирування біржове; кредитування під заставу; морське страхування; надавання знижок іншим особам у закладах-учасниках, за умови використання членської картки; надавання позик (фінансування); надавання позик з розстроченням платежу; надавання поручительств; обмінювання грошей; оброблянння платежів за дебетовими картками; оброблянння платежів за кредитними картками; організовування збору коштів; орендування житла (квартир); орендування нерухомого майна; орендування офісів (нерухомого майна); орендування офісів для коворкінгу; орендування сільськогосподарських ферм; оцінювання антикваріату; оцінювання марок; оцінювання нерухомого майна; оцінювання предметів нумізматики; оцінювання творів мистецтва; оцінювання у сфері оподаткування; оцінювання ювелірних виробів; перевіряння дійсності чеків; позичання під заставу; послуги агентств із забезпечування житлом (квартирами); послуги агентств нерухомого майна; послуги бюро кредитних історій; послуги взаємних фондів; послуги з надавання фінансових гарантій; послуги колекторських агентств; послуги ощадних банків; послуги резервних фондів; страхове інформування; страхування від нещасних випадків; страхування від пожеж; страхування життя; страхування здоров'я; факторингові операції; фінансове інформування; фінансове керування; фінансове керування виплатами з відшкодовування витрат для інших; фінансове консультування; фінансове оцінювання вовни; фінансове оцінювання лісу на пні; фінансове оцінювання щодо страхування, банківських операцій, нерухомого майна; фінансове спонсорство; фінансові послуги; фінансові послуги з митної брокерської діяльності; фінансові послуги клірингових установ; фінансові послуги щодо купівлі товарів із розстроченням платежу; фінансові послуги щодо лізингу майна з правом його купівлі; фінансові послуги щодо ліквідування фірм; фінансові послуги щодо пенсійного забезпечування.

Кл. 37: Ремонтування; послуги з встановлювання устаткування; встановлювання і ремонтування електроприладів; встановлювання і ремонтування іригаційних пристроїв; встановлювання і ремонтування опалювального обладнання; встановлювання і ремонтування охоронної сигналізації; встановлювання і ремонтування печей; встановлювання і ремонтування пожежної сигналізації; встановлювання і ремонтування пристроїв для кондиціонування повітря; встановлювання і ремонтування телефонів; встановлювання і ремонтування холодильного обладнання; встановлювання кухонного обладнання; встановлювання, технічне обслуговування і ремонтування комп'ютерного апаратного забезпечення; встановлювання, технічне обслуговування і ремонтування машин; встановлювання, технічне обслуговування та ремонтування офісних машин та обладнання; дезінфікування; доглядання, чищення і ремонтування вичиненої шкіри; доглядання, чищення і ремонтування хутра; інформування щодо ремонтування; настроювання музичних інструментів; перезаправляння тонер-картриджів; підводне ремонтування; поновлювання одягу; ремонтування взуття; ремонтування годинників; ремонтування і технічне обслуговування кінопроекторів; ремонтування насосів; ремонтування оббивки меблів; ремонтування одягу; ремонтування парасольок від дощу; ремонтування парасольок від сонця; ремонтування секретних замків; ремонтування фотоапаратів; реставрування меблів; реставрування музичних інструментів; реставрування творів мистецтва; споруджування і ремонтування складів; технічне обслуговування і ремонтування кімнат-сейфів; технічне обслуговування і ремонтування сейфів; технічне обслуговування і ремонтування меблів.

Кл. 38: Телекомунікаційні послуги; забезпечування доступу до баз даних; забезпечування користувачів доступом до глобальних комп'ютерних мереж; забезпечування спілкування в інтернет-чатах; забезпечування спілкування на форумах у режимі он-лайн; забезпечування доступу до онлайнових інтерактивних електронних оповіщальних дощок для передавання між користувачами комп'ютерів повідомин щодо хобі, предметів колекціонування, торгівлі, а також продажу товарів та послуг через глобальну комп'ютерну мережу; забезпечування доступу до веб-сторінок; забезпечування телекомунікаційним

з'єднанням із глобальною комп'ютерною мережею; забезпечування телекомунікаційними каналами для телемагазинів; забезпечування користувачів доступом до мережі Інтернет в режимі реального часу для голосування за допомогою бездротових мобільних комунікаційних пристроїв; зв'язок за допомогою волоконно-оптичних мереж; зв'язок за допомогою комп'ютерних терміналів; зв'язок за допомогою стільникових телефонів; інформування щодо телекомунікаційних послуг; пейджингові послуги (з використанням радіо, телефону або інших засобів електронного зв'язку); передавання відеоданих на вимогу; передавання вітальних листівок он-лайн; передавання електронною поштою; передавання повідомлень і зображень за допомогою комп'ютера; передавання телеграм; передавання цифрових файлів; передавання і відображування інформації на ділові або побутові потреби з комп'ютерних банків даних (телекомунікаційні послуги); передавання завантажних музичних творів, фільмів, відеострічок та мультиплікаційних фільмів у цифровому форматі; передавання файлів з мелодіями для дзвінків, музикою, в тому числі в форматі MP3, графікою, іграми, відеозображеннями, та інформацією для завантаження у бездротові мобільні засоби зв'язку; передавання мелодій для дзвінків, голосових повідомлень, музики, в тому числі у форматі MP3, графіки, ігор, відеозображень, інформації та новин для завантаження в бездротові мобільні комунікаційні пристрої через глобальну комп'ютерну мережу; передавання та отримування голосових і текстових повідомлень між користувачами за допомогою бездротових мобільних комунікаторів; пересилання повідомлень; послуги відеоконференцзв'язку; послуги голосової пошти; послуги електронних інформаційних табло (телекомунікаційні послуги); послуги з телекомунікаційної маршрутизації та з'єднування; послуги інформаційних агентств; послуги телеконференцзв'язку; послуги зв'язку щодо забезпечування голосування та опитування за допомогою бездротових мобільних комунікаційних пристроїв; потокове передавання даних; прокат апаратури для пересилання повідомлень; прокат модемів; прокат телекомунікаційного обладнання; прокат телефонів; прокат факсимільної апаратури; прокат часу доступу до глобальних комп'ютерних мереж; транслювання засобами бездротового зв'язку; факсимільне передавання; надавання і розповсюджування інформації щодо вищезазначених послуг (телекомунікаційні послуги).

Кл. 39: Перевезення; пакування і зберігання товарів; влаштовування подорожей; автобусне перевезення; автомобільне перевезення; баржеве перевезення; брокерські послуги з фрахтування; вантажні перевезення (перевезення товарів суднами); влаштовування транспортних перевезень для туристичних турів; доставляння газет; доставляння квітів; доставляння повідомлень; доставляння посилок; доставляння товарів; доставляння товарів поштою на замовлення; забезпечування інформацією щодо напрямків руху на потреби подорожуючих; завантажувально-розвантажувальні роботи; залізничне перевезення; замовляння квитків для подорожей; захищене перевезення цінностей; зберігання на складах; зберігання; збирання вторинної сировини (перевезення); інформування щодо зберігання; інформування щодо перевезення; ліхтерні послуги; логістика транспортна; морське перевезення; навігаційні послуги; обгортання товарів; орендування гаражів; орендування місць для паркування; орендування складів; паркування автомобілів; пасажирське перевезення; перевезення броньованими автомобілями; перевезення вантажними автомобілями; перевезення готівки для наповнювання автоматичних касових машин; перевезення гужовим транспортом; перевезення меблів; перевезення подорожуючих; перевезення прогулянковими човнами; перевезення човнами; перенесення вантажу; повітряне перевезення; попереднє замовляння подорожей; попереднє замовляння транспортних засобів; поромне перевезення; посередницькі послуги у перевезенні; послуги з буксирування транспортних засобів у разі поломки; послуги з короткострокового прокату автомобілів; послуги з перевезення під час переїзду; послуги кур'єрів (доставляння повідомлень або товарів); послуги суднових брокерів; послуги таксі; послуги шоферів; прокат авіадвигунів; прокат автобусів далекого прямування; прокат автомобілів; прокат багажників на дах транспортних засобів; прокат вантажних залізничних вагонів; прокат водолазних дзвонів; прокат водолазних костюмів; прокат гоночних автомобілів; прокат електричних шаф для вина; прокат камер для заморожених харчів; прокат коней; прокат контейнерів для зберігання; прокат крісел-візків; прокат літальних апаратів; прокат морозильних камер; прокат навігаційних систем; прокат пасажирських залізничних вагонів; прокат тракторів; прокат транспортних засобів; прокат холодильників; прокат човнів; річкове перевезення; розвантажування вантажів; трамвайне перевезення; транспортне експедирування; транспортні послуги для екскурсійних турів; упаковування подарунків; фізичне зберігання даних або документів, записаних на електронних носіях.

Кл. 42: Розробляння та проектування комп'ютерного апаратного і програмного забезпечення; аналізування комп'ютерної системи; аутсорсингові послуги у сфері інформаційних технологій; відновлювання комп'ютерних даних; дизайн паковання; дистанційне резервне копіювання даних; досліджування в техніці; досліджування і розробляння нових товарів для інших; дублювання комп'ютерних програм; електронне зберігання даних; забезпечування інформацією з комп'ютерних технологій та програмування за допомогою веб-сайтів; забезпечування пошуковими засобами для інтернету; інжиніринг; інсталювання комп'ютерного програмного забезпечення; комп'ютерне програмування; конвертування даних або документів з фізичних носіїв на електронні; конвертування даних і комп'ютерних програм, крім фізичного перетворювання; консультування з комп'ютерних технологій; консультування з телекомунікаційних технологій; консультування щодо безпеки в мережі Інтернет; консультування щодо безпеки даних; консультування щодо інформаційних технологій (IT); консультування щодо комп'ютерного програмного забезпечення; консультування щодо комп'ютерної безпеки; консультування щодо проек-

тування та розробляння комп'ютерного апаратного забезпечення; консультування щодо розробляння веб-сайтів; моніторинг комп'ютерних систем для виявляння несанкціонованого доступу або витоку даних; моніторинг комп'ютерних систем для виявляння поломок; моніторинг комп'ютерних систем за допомогою віддаленого доступу; надавання для тимчасового використовування незавантажних прикладних програм доступних на веб-сайтах; обслуговування комп'ютерного програмного забезпечення; оновлювання комп'ютерного програмного забезпечення; оцифровування документів (сканування); платформа як послуга (PaaS); послуги з шифрування даних; послуги щодо захисту від комп'ютерних вірусів; програмне забезпечення як послуга (SaaS); прокат веб-серверів; прокат комп'ютерів; прокат комп'ютерного програмного забезпечення; промисловий дизайн; розблоковування мобільних телефонів; розміщування комп'ютерних сайтів (веб-сайтів); розробляння комп'ютерних систем; розробляння програмного забезпечення в рамках робіт з видання програмного забезпечення; створювання та обслуговування веб-сайтів для інших; створювання та розробляння індексів інформації на основі веб-сайтів для інших (послуги у сфері інформаційних технологій); хмарне обчислювання даних; хостинг серверів.

---

(111) **281285** **(210)** **m 2018 17979**
(151) **25.08.2020** **(220)** **01.08.2018**
(181) **01.08.2028**
(732) **ТІЕНС ГРУП КО., ЛТД. (TIENS GROUP CO., LTD.); ВУ ЦИН ДЕВЕЛОПМЕНТ ЗОУН, ТЯНЬЦЗІНЬ НЬЮ ТЕК ІНДАСТРІАЛ ПАРК, ТЯНЬЦЗІНЬ, 301700, Китай (WU QING DEVELOPMENT ZONE, TIANJIN NEW TECH INDUSTRIAL PARK, TIANJIN, CHINA, 301700) (CN)**

(540)

ORECARE

(511)
Кл. 3: Препарати для видаляння плям; аерозолі для освіження подиху; смужки для освіження подиху; препарати для освіження подиху для особистої гігієни; зубні порошки і пасти; смужки для вибілювання зубів; ароматичні речовини (ефірні олії); ополіскувачі для порожнини рота, крім призначених на медичні потреби; ладан; кускове туалетне мило; мило кускове.

---

(111) **281286** **(210)** **m 2018 17982**
(151) **25.08.2020** **(220)** **01.08.2018**
(181) **01.08.2028**
(732) **РОЗЕТКА ЛІМІТЕД (ROZETKA LIMITED); Креонтос, 3, Флет/Офіс 103, Лікавітос, 1077, Нікосія, Кіпр (Kreontos, 3, Flat/Office103, Lykavitos, 1077, Nicosia, Cyprus) (CY)**

(540)

ROZETKA

(511)
Кл. 9: Наукові, морські, геодезичні, фотографічні, кінематографічні, оптичні, зважувальні, вимірювальні, сигналізаційні, контрольні (перевіряльні), рятувальні і навчальні апарати та інструменти; апарати та інструменти для передавання, перемикання, перетворювання, акумулювання, регулювання або контролювання електрики; апарати для записування, передавання або відтворювання звуку чи зображень; магнітні носії інформації, записувальні диски; компакт-диски, DVD та інші цифрові записувальні носії інформації; механізми для приймання оплати для апаратів, що приводяться в дію монетами; касові апарати, рахувальні машини, обладдя для обробляння інформації, комп'ютери; комп'ютерне програмне забезпечення; пристрої для гасіння вогню; 3D-окуляри; автовідповідачі телефонні; автомати для продавання квитків; автоматичні вимикачі; автоматичні касові машини (банкомати); автоматичні керувальні пристрої до транспортних засобів; автоматичні покажчики низького тиску в шинах транспортних засобів; аерометри; азбестовий одяг для захисту від вогню; азбестові рукавиці для захисту у разі нещасних випадків; азбестові щити для пожежників; акселерометри; актинометри; акумулятори для електронних сигарет; акумулятори електричні; акумулятори електричні для транспортних засобів; акустичні пристрої зв'язку; алідади; альтиметри; амперметри; анемометри; аноди; анодні батареї; антени; антикатоди; апарати для дистанційного керування; апарати для монтування кіноплівок; апарати для обробляння інформації; апарати для перевіряння оплати поштовими марками; апарати для ферментації (лабораторні апарати); апарати електричні для дистанційного запалювання; апарати і устаткування, що виробляють рентгенівські промені, крім призначених на медичні потреби; апарати магнітно-резонансного зображування, крім призначених на медичні потреби; апарати навігаційні для системи глобального позиціонування (GPS); апаратура для аналізування, крім медичної; апертометри (оптика); ареометри для кислот; ареометри для кислот акумуляторні; астрономічні прилади та інструменти; аудіо-, відеоприймачі; аудіовізуальні навчальні апарати; аудіоінтерфейси; бакени світиві; балансувальні пристрої; баласти до освітлювальних пристроїв; банки акумуляторів електричних; барометри; батареї для запалювання; батареї електричні; батареї електричні для транспортних засобів; бездротові телефони; безміни (ваги); бетатрони; біноклі; біочипи; блискавковідводи; блоки пам'яті комп'ютера; бортові самописці (реєстратори даних); брандспойти; браслети, що під'єднуються до смарт-пристроїв (вимірювальні інструменти); бронежилети; ваги; ваги для новонароджених; ваги з аналізаторами маси тіла; ваги підлогові; ваги-платформи; важки прямовисні; вакуумметри; вакуумні лампи (радіо); варіометри; взуття для захисту у разі нещасних випадків, від проміння і вогню; вилки штепсельні, розетки та інші контакти (електричні з'єднувачі); вимірювальні покажчики; вимірювальні прилади; вимірювальні прилади електричні; вимірювальні пристрої; випрямлячі струму; високочастотна апаратура; витратоміри; відгалужувальні коробки (електрика); відеодисплеї для носіння на тілі; відеоекрани;

відеокамери; відеокасети; відео-няня (відеопристрої для пильнування за немовлятами); відеотелефони; візири для фотоапаратів; візирні труби для вогнепальної зброї; візори для шоломів; віскозиметри; вітрові конуси для визначання напрямку вітру; віхи (геодезичні інструменти); вічка (збільшувальні лінзи) для дверей; вказівні буї; вогнегасники; водолазні костюми; водолазні маски; волоконно-оптичні кабелі; вольтметри; вушні затички для водолазів; газоаналізатори; газометри (вимірювальні інструменти); газорозрядні трубки електричні, крім призначених для освітлювання; галенітові кристали (детектори); гальванічні батареї; гальванічні елементи; гальванометри; гарнітури віртуальної реальності; гарнітури для телефонів; геліографи; геодезичні мірні ланцюги; гирі для зважування; гігрометри; гідрометри; голки для компасів; голки для програвачів; голограми; градуйований скляний посуд; графічні зображення для мобільних телефонів завантажні; грузила для зондів, лотів; гучномовці; далекоміри; декомпресійні камери; денсиметри; денситометри; детектори; детектори диму; детектори фальшивих монет; джгути електричних проводів для автомобілів; дзвоники (попереджальні пристрої); дзеркала (оптика); дзеркала для контрольно-оглядових робіт; диктофони; динамометри; дискети; диски магнітні; дисководи до комп'ютерів; дисководи з автоматичною заміною дисків для комп'ютерів; дистанційні переривники; дистиляційні апарати на наукові потреби; дифракційні апарати (мікроскопія); дихальні апарати для підводного плавання; дихальні апарати, крім апаратів штучного дихання; діагностичні апарати, крім призначених на медичні потреби; діапозитиви (фотографія); діапроектори; діафрагми (акустика); діафрагми (фотографія); діафрагми для дослідницької апаратури; ДНК-чипи; додавальні машини; дозатори; дозувальні пристрої; дорожні знаки світиві або механічні; дорожні конуси; дріт плавкий; дросельні котушки (імпеданс); еквалайзери (аудіоапаратура); екрани (фотографія); екранні заставки (скринсейвери) для комп'ютерів, записані або завантажні; експонометри (вимірювачі освітлення); електрифіковані огорожі; електрифіковані шини для монтування точкових джерел світла; електричне устаткування для дистанційного керування виробничими процесами; електричні адаптери; електричні дверні дзвоники; електричні кабелепроводи; електродинамічна апаратура для дистанційного керування залізничними стрілками; електродинамічна апаратура для дистанційного керування сигналами; електролізери; електромагнітні котушки; електронні брелоки для ключів, що є апаратами дистанційного керування; електронні видання завантажні; електронні дисплеї для відображання даних у вигляді цифр; електронні інтерактивні дошки; електронні кишенькові перекладачі; електронні нашийники для дресирування тварин; електронні ноти завантажні; електронні олівці (елементи дисплеїв); електронні оповіщальні дошки; електронні системи контролю доступу для блокування дверей; електронні та електричні блоки ефектів для музичних інструментів; електронні ярлики для товарів; епідіаскопи; ергометри; закодовані ідентифікаційні браслети магнітні; замки електричні; записники електронні; запобіжники від перенапруги; запобіжники плавкі; зарядні пристрої для акумуляторних батарей; зарядні пристрої для електричних батарей; зарядні пристрої для електронних сигарет; зарядні станції для електричних транспортних засобів; засоби індивідуального захисту у разі нещасних випадків; захисні засоби від рентгенівських променів, крім призначених на медичні потреби; захисні костюми для пілотів; захисні маски; захисні окуляри для спорту; захисні плівки для екранів комп'ютерів; захисні плівки для смартфонів; захисні пристосовання для голови спортивні; захисні пристосовання для рота спортивні; захисні шоломи; захисні шоломи для спорту; звукові сигнальні пристрої; звукозаписувальні диски; звукозаписувальні носії; звукозаписувальні стрічки; звукопроводи; з'єднувачі (електрика); з'єднувачі (обладдя для обробляння інформації); з'єднувачі електричних ліній; з'єднувачі електричні; з'єднувачі проводів (електрика); знаки механічні; знаки світиві; зонди на наукові потреби; зондувальні апарати і машини; зумери; зчитувачі (обладдя для обробляння інформації); зчитувачі штрихових кодів; ідентифікаційні картки магнітні; інвертори (електрика); індикатори нахилу; індикатори тиску; інклінометри; інкубатори для бактерійних культур; інструменти, що мають окуляри; інтегральні схеми; інтерактивні сенсорні термінали; інтерфейси для комп'ютерів; інфрачервоні детектори; іонізатори, крім призначених для обробляння повітря або води; іскрогасники; кабелі для стартерів; кабелі електричні; калібри; калібрувальні кільця; калориметри; калькулятори кишенькові; камери заднього виду для транспортних засобів; капи; капілярні трубки; карти пам'яті для відеоігрових автоматів; картки з інтегрованими мікросхемами (смарт-картки); картки-ключі кодовані; касети для фотопластин (фотографія); касети з відеоіграми; катоди; катодні антикорозійні пристрої; килимки під комп'ютерні мишки; кінематографічні плівки експоновані; кінокамери; клеми (електрика); клінометри; кнопки для дзвоників; коаксіальні кабелі; кодовані магнітні картки; колектори електричні; командові свистки для собак; компакт-диски (аудіодиски, відеодиски); компакт-диски (зчитна пам'ять); компаратори; компаси; компаси морські; комп'ютери для носіння на тілі; комп'ютери тонкі клієнти; комп'ютерне апаратне забезпечення; комп'ютерне ігрове програмне забезпечення; комп'ютерне програмне забезпечення записане; комп'ютерні джойстики, крім призначених для відеоігор; комп'ютерні клавіатури; комп'ютерні периферійні пристрої; комп'ютерні принтери; комп'ютерні пристрої для магнітних стрічок; комп'ютерні програми (завантажне програмне забезпечення); комп'ютерні програми записані; комп'ютерні програми оперативного обслуговування записані; комп'ютерні програмні платформи, записані або завантажні; комутатори; комутаційні електричні апарати; конденсатори електричні; контакти електричні; контактні лінзи; контейнери для контактних лінз; контрольно-вимірювальні прилади для парових котлів; коригувальні лінзи (оптика); коробки з'єднання (електрика); корпуси гучномовців; корпуси електричних акумуляторів; косинці для вимірювання; космографічні інструменти; костюми для захисту від вогню; котушки (фотографія); котушки електричні; котушки індуктивності (електрика); крапельнички; крокоміри;

круглі логарифмічні лінійки; куленепробивний одяг; куленепробивні жилети; кутовимірювальні інструменти; лабораторні лотки; лаги (вимірювальні інструменти); лазери, крім призначених на медичні потреби; лактоденсиметри; лактометри; лампи оптичні; лампи фотолабораторні (фотографія); лампи-спалахи (фотографія); ланцюжки для окулярів; лептопи; лінзи для окулярів; лінійки (вимірювальні інструменти); лінійки розкладні; ліхтарі оптичні; лічильники; лічильники обертів; лічильники пройденої відстані; лічильники пройденої відстані для транспортних засобів; логарифмічні лінійки; лотліні; лупи (оптика); магніти; магніти декоративні; магнітні кодувальники; магнітні проводи; магнітні стрічки; магнітні стрічки для відеозаписування; манекени для аварійних випробувань; манометри; маски для зварювальників; математичні інструменти; матеріали для електропередавальних ліній (проводи, кабелі); машини для зважування; машини для рахування і сортування грошей; машини і прилади для випробовування матеріалів; меблі спеціальні лабораторні; мегафони; медіаплеєри портативні; металодетектори промислові або військові; метеорологічні інструменти; метеорологічні кулі-зонди; метри (вимірювальні інструменти); метри швацькі; метрономи; механізми для приймання оплати для апаратів, що приводяться в дію жетонами; механізми для приймання оплати для телевізорів, що приводяться в дію монетами; мишки (комп'ютерні периферійні пристрої); мідний дріт в ізоляції; мікрометри; мікрометричні гвинти для оптичних інструментів; мікропроцесори; мікроскопи; мікротоми; мікрофони; мікшерні пульти; мірні ложки; мобільні телефони; модеми; монітори (комп'ютерне апаратне забезпечення); монітори (комп'ютерні програми); морські глибиноміри; морські сигнальні апарати; музичні автомати, що приводяться в дію монетами; мультиплікаційні фільми; муфти з'єднувальні для електричних кабелів; навігаційні інструменти; навігаційні прилади для транспортних засобів (бортові комп'ютери); наголовні навушники; наколінники для робітників; накривки захисні для штепсельних розеток; напівпровідники; неонові знаки; нитки розпізнавальні для електричних проводів; нитколічильники; нівеліри; нівелювальні інструменти; ноніуси; носові затискачі для водолазів та плавців; ноутбуки; об'єктиви (лінзи) (оптика); об'єктиви для астрофотографування; об'єктиви для макрозйомки; об'єктиви для селфі; обмежувачі (електрика); оболонки для електричних кабелів; оболонки розпізнавальні для електричних проводів; овоскопи; одяг для захисту від вогню; одяг для захисту у разі нещасних випадків, від проміння і вогню; одяг, призначений для лабораторій; озонатори; октанти; окуляри; окуляри від сонця; окуляри оптичних приладів; омметри; оправи для окулярів; оптичні вироби; оптичні волокна (світловоди); оптичні диски; оптичні зчитувачі знаків; оптичні конденсори; оптичні лінзи; оптичні носії інформації; оптичні приціли для артилерії; оптичні приціли для вогнепальної зброї; осцилографи; очищальні пристрої для звукозаписувальних дисків; палки для селфі (ручні моноподи); паркомати; паси безпеки, крім призначених для транспортних засобів і спортивного спорядця; пенсне; перегінні куби для лабораторного досліджування; переговорні апарати; переговорні трубки; передавачі електронних сигналів; переливальні пристрої для кисню; перемикальні коробки (електрика); перемикальні щити; перемикачі електричні; перемикачі, що діють в установлений час, автоматичні; перетворювачі електричні; перископи; персональні стереопрогравачі; персональні цифрові секретарі; перфокартні машини офісні; печі для лабораторного використання; підсилювальні лампи електронні; підсилювачі; підставки під зап'ястя для роботи з комп'ютером; пірометри; піскові годинники; планіметри; планшети (геодезичні інструменти); планшетні комп'ютери; пластини акумуляторні; плати для інтегральних схем; плати друковані; плеєри DVD; плеєри для касет; плеєри для компакт-дисків; плівки експоновані; плотери; пожежні драбини рятувальні; пожежні машини; пожежні насоси; пожежні покривала; пожежні пристрої для збивання полум'я; пожежні сигналізатори; пожежні судна; пожежні шланги; покажчики електровтрат; покажчики кількості; покажчики рівня бензину; покажчики рівня води; покажчики рівня пального; поливальні протипожежні системи; поляриметри; попереджальні трикутники для несправних транспортних засобів; поштові ваги; прецизійні терези; призми (оптика); прикладні програми комп'ютерного програмного забезпечення завантажні; приладдя для вимірювання розміру каблучок; приладдя для вимірювання розміру пальців; прилади для аналізування повітря; прилади для аналізування харчових продуктів; прилади для вимірювання відстані; прилади для вимірювання товщини вичиненої шкіри; прилади для вимірювання товщини шкур; прилади для перевіряння швидкості транспортних засобів; прилади для реєстрування часу; прискорювачі частинок; пристосування для розмічання низу швейних виробів; пристрої безпеки руху на залізниці; пристрої для вимірювання швидкості (фотографія); пристрої для виписування рахунків; пристрої для відеозаписування; пристрої для записування на магнітну стрічку; пристрої для змінювання голок програвачів; пристрої для налаштування систем супутникового зв'язку; пристрої для різання плівки; пристрої для читання електронних книжок; пристрої сигнальні спалахові лазерні для рятувальних операцій; пристрої телекомунікаційні у вигляді ювелірних виробів; пробірки; проблискові ліхтарі (світлові сигнали); провідники електричні; проводи електричні; проводка (електрика); програвачі; проекційні апарати; проекційні екрани; промивальні посудини (фотографія); протизавадні пристрої (електрика); протикрадіжні запобіжні пристрої електричні; протикрадіжні попереджальні пристрої; процесори (центральні блоки обробляння даних); прутки для шукання підземних джерел води; прямовиси; пульти керування (електрика); радари; радіологічні апарати на промислові потреби; радіологічні екрани на промислові потреби; радіо-няня (пристрої для пильнування за немовлятами); радіопейджери; радіопередавачі (телекомунікації); радіоприймачі; радіоприймачі для транспортних засобів; радіостанції портативні; радіотелеграфні станції; радіотелефонні станції; радіощогли; рамки для фотографічних діапозитивів; растри для фотоцинкографії; рахівниці; рахувальні машини для виборів; реанімаційні манекени (на-

вчальні пристрої); регулівні апарати електричні; регулятори напруги для транспортних засобів; регулятори освітлювання (світлорегулятори) електричні; регулятори освітлювання сцени; регулятори числа обертів для програвачів; редуктори (електричні); резистори електричні; рейки (геодезичні інструменти); рейсмуси (столярні); рейсшини для вимірювання; реле електричні; ремінці для стільникових телефонів; рентгенівські апарати, крім призначених на медичні потреби; рентгенівські плівки експоновані; рентгенівські трубки, крім призначених на медичні потреби; рентгенограми, крім призначених на медичні потреби; реостати; респіратори для фільтрування повітря; респіраторні маски, крім призначених для штучного дихання; реторти; рефрактометри; рефрактори; решітки до пластин електричних акумуляторів; рингтони для мобільних телефонів завантажні; рівні (інструменти для визначання горизонтальності); різьбові калібри; роботи для нагляду за безпекою; роботи лабораторні; роботи навчальні; роботи-гуманоїди зі штучним інтелектом; розмагнічувальні пристрої для магнітних стрічок; розподільні коробки (електрика); розподільні пульти (електрика); розподільні щити (електрика); розсувні калібри; ртутні рівні; рубильники; рукавиці для водолазів; рукавиці для захисту від рентгенівського проміння промислові; рукавиці для захисту у разі нещасних випадків; рупори до гучномовців; рятувальне спорядження; рятувальні брезенти; рятувальні буї; рятувальні жилети; рятувальні капсули на випадок стихійного лиха; рятувальні плоти; рятувальні пояси; рятувальні сітки; сабвуфери; свистки спортивні; свисткові сигнальні пристрої; світлові указки електронні; світловідбивальні вироби для одягу для запобігання нещасним випадкам; світловідбиваючі сигнальні жилети; світлодіоди (LED); світлозахисні бленди для об'єктивів; світлокопіювальні апарати; світлофори (сигнальні пристрої); секстанти; сигналізатори для подавання сигналів у тумані невибухові; сигналізація світлова або механічна; сигнальні буї; сигнальні дзвоники; сигнальні дзвоники електричні; сигнальні ліхтарі; сигнальні панелі світиві або механічні; сигнальні пристрої; сигнальні свистки; симулятори для керування або перевіряння транспортних засобів; симулятори для навчання реанімаційним заходам; сирени; сітки безпеки; сітки для захисту у разі нещасних випадків; сканери (обладдя для оброблення інформації); скло антиблікове; скло оптичне; слайди (фотографія); словники електронні ручні; смарт-годинники; смарт-кільця; смарт-окуляри; смартфони; солеміри; соленоїдні вентилі (електромагнітні перемикачі); сонари; сонячні батареї; сонячні панелі для виробляння електроенергії; спектрографи; спектроскопи; спиртові рівні; спиртометри; спідометри; спостерігальна апаратура, крім призначеної на медичні потреби; спостерігальні прилади; спускові механізми фотозатворів (фотографія); стереоскопи; стереоскопічні апарати; стільникові телефони; стрічки для чищення головок (записувальних); стробоскопи; сульфітометри; сумки, пристосовані для лептопів; супутники на наукові потреби; супутникові навігаційні апарати; сушильні апарати для фотографій; сушильні стелажі (фотографія); сферометри; схеми друковані; табель-годинники (часореєструвальні пристрої); таймери для варіння яєць (піскові годинники); таксометри; тахометри; телевізори; телеграфи (апарати); телеграфні проводи; телескопи; телесуфлери; телетайпи; телефонні апарати; телефонні передавачі; телефонні проводи; телефонні трубки; температурні індикатори; температурні індикаторні наклейки, крім призначених на медичні потреби; теодоліти; тепловізори; теплорегулювальні пристрої; термогігрометри; термоелектронні лампи; термоелектронні трубки; термометри, крім призначених на медичні потреби; термостати; термостати для транспортних засобів; тиглі (лабораторні); тискоміри; тископоказувальні затички до вентилів; токени автентифікації (шифрувальні пристрої); тонарми для програвачів; тонер-картриджі незаправлені для принтерів та фотокопіювальних апаратів; тоталізатори; точні вимірювальні прилади; транзистори (електроніка); трансмітери (телекомунікації); транспондери; транспортири (вимірювальні інструменти); трансформатори (електрика); трансформатори підвищувальні; тримачі для електричних котушок; триноги для фотоапаратів; тріоди; трубки для підводного плавання; трубки Піто; урометри; файли зображувальні завантажні; файли музичні завантажні; факсимільні апарати; фізичні апарати та інструменти; фільтри (фотографія); фільтри для респіраторних масок; фільтри для ультрафіолетових променів, що призначені для фотографії; фітнес-трекери; флеш-накопичувачі USB; флуоресцентні екрани; фотоапарати (фотографія); фотоглянцювачі; фотографічні підставки для стікання; фотоелементи; фотозатвори (фотографія); фотозбільшувачі (фотографія); фотокопіювальні апарати (фотографічні, електростатичні, теплові); фотолабораторії; фотометри; фотоспалахи (фотографія); фототелеграфні апарати; футляри для окулярів; футляри для предметних скелець мікроскопів; футляри для смартфонів; футляри спеціальні для фотографічних апаратів та інструментів; хвилеміри; хімічні апарати і інструменти; хроматографи лабораторні; хронографи (прилади для записування часу); центрифуги лабораторні; центрувальні пристрої для фотографічних діапозитивів; циклотрони; циркулі для вимірювання; цифрові метеорологічні станції; цифрові табло; цифрові фоторамки; цукроміри; чарівні ліхтарі; частотоміри; чашки Петрі; чипи (інтегральні схеми); чотирикутні лінійки для вимірювання; чохли для лептопів; чохли для персональних цифрових секретарів; чохли для планшетних комп'ютерів; чохли для смартфонів; шаблони (вимірювальні інструменти); шнурки для окулярів; шоломи для верхової їзди; штативи для реторт; штативи для фотоапаратів; шумоміри; щитки для захисту обличчя робітників; якорі електромагнітів (електрика).

Кл. 35: Рекламування; керування підприємницькою діяльністю; адміністрування у сфері підприємницької діяльності; офісні роботи; адміністративна допомога щодо запитів про подання комерційних пропозицій; адміністративна допомога щодо запрошень до участі у тендерних процедурах; адміністративне оброблення замовлень на купівлю; адміністрування програм лояльності для клієнтів; адміністрування програм лояльності для постійних клієнтів авіакомпаній; аналізування собівартості; аудит підпри-

ємницької діяльності; аудит фінансовий; аукціонний продаж; аутсорсингове адміністративне керування для компаній; бухгалтерський облік; веб-індексування на комерційні або рекламні потреби; ведення бухгалтерських книг; ведення переговорів щодо укладання угод у сфері підприємницької діяльності для інших; вивчання ринку; визначання громадської думки; виписування рахунків; влаштовування передплати газет для інших; влаштовування передплати телекомунікаційних послуг для інших; готування платіжних документів; готування податкових декларацій; демонстрування товарів; довідкові послуги у сфері підприємницької діяльності; допомога в керуванні підприємницькою діяльністю; допомога у комерційному або промисловому керуванні; дорадчі послуги для керування підприємницькою діяльністю; досліджування щодо підприємницької діяльності; економічне прогнозування; забезпечування інформацією в сфері підприємницької діяльності за допомогою веб-сайтів; збирання інформації у комп'ютерні бази даних; збирання статистичних даних; інформування щодо підприємницької діяльності; керування діяльністю артистів-виконавців; керування діяльністю вільнонайманих працівників; керування діяльністю готелів; керування діяльністю спортсменів; керування діяльністю щодо програм з відшкодовування витрат для інших; керування підприємницькою діяльністю в перехідний період; комерційне інформування та поради для споживачів у виборі товарів і послуг; комерційне керування ліцензуванням товарів і послуг для інших; комп'ютеризоване ведення справ; консультування з керування персоналом; консультування з керування підприємницькою діяльністю; консультування з комунікаційних стратегій щодо рекламування; консультування з комунікаційної стратегії щодо зв'язків з громадськістю; консультування з організовування підприємницької діяльності; маркетинг; маркетинг у рамках робіт з видання програмного забезпечення; маркетинг цільовий; маркетингові досліджування; машинописні роботи; надавання інформації щодо комерційних та ділових контактів; надавання онлайнових торговельних майданчиків для покупців та продавців товарів і послуг; написання біографічних довідок для інших; написання резюме для інших; написання рекламних текстів; написання сценаріїв на рекламні потреби; обробляння текстів; оновлювання рекламних матеріалів; оновлювання та ведення даних у комп'ютерних базах даних; оновлювання та ведення інформації в реєстрах; оптимізація відвідуваності веб-сайтів; організовування виставок на комерційні або рекламні потреби; організовування показів мод на рекламні потреби; організовування ярмарків на комерційні або рекламні потреби; орендування рекламного місця; оформляння вітрин; оцінювання підприємницької діяльності; підбирання персоналу; поради щодо організовування і керування підприємницькою діяльністю; посередницькі послуги у сфері підприємницької діяльності щодо підбору потенційних приватних інвесторів для підприємців, які потребують фінансування; послуги агентств комерційного інформування; послуги агентств працевлаштування; послуги експертів з ефективності підприємницької діяльності; послуги з аутсорсингу (допомога у сфері підприємницької діяльності); послуги з керування підприємницькими проектами для об'єктів будівництва; послуги з комерційного посередництва; послуги з конкурентного розвідування ринку; послуги з макетування на рекламні потреби; послуги з нагадування про ділові зустрічі (офісні роботи); послуги з огляду преси; послуги з порівнювання цін; послуги з релокації для підприємств; послуги з розвідування ринку; послуги з фотокопіювання; послуги закупівельні для інших (закуповування товарів та послуг для інших підприємств); послуги зі складання графіків ділових зустрічей (офісні роботи); послуги зі створювання та керування списками подарунків; послуги із заповнювання податкової декларації; послуги імпортно-експортних агентств; послуги манекенників для рекламування або сприяння продажам; послуги рекламних агентств; послуги секретарів; послуги щодо зв'язків з громадськістю; послуги щодо роздрібного продажу завантажних музичних творів, фільмів, відеострічок та мультиплікаційних фільмів у цифровому форматі в режимі он-лайн, в тому числі за допомогою інтернет-магазинів та маркетплейсів (торговельних майданчиків); послуги щодо роздрібного продажу завантажних музичних творів, фільмів, відеострічок та мультиплікаційних фільмів, в тому числі за допомогою інтернет-магазинів та маркетплейсів (торговельних майданчиків); послуги щодо роздрібного продажу завантажних та попередньо записаних музичних творів, фільмів, відеострічок та мультиплікаційних фільмів у режимі он-лайн, в тому числі за допомогою інтернет-магазинів та маркетплейсів (торговельних майданчиків); послуги щодо роздрібного продажу творів мистецтва художніми галереями, в тому числі за допомогою інтернет-магазинів та маркетплейсів (торговельних майданчиків); послуги щодо оптового продажу фармацевтичних, ветеринарних і гігієнічних препаратів та товарів медичного призначення, дієтичних харчових продуктів і речовин, призначених для медичного чи ветеринарного використання, продуктів для дитячого харчування, дієтичних добавок для людей і тварин, пластирів, перев'язувальних матеріалів, матеріалів для пломбування зубів, стоматологічного воску, дезінфікувальних засобів, препаратів для знищування шкідників, фунгіцидів, гербіцидів, хімікатів, призначених для використання в промисловості, науці та фотографії, а також у сільському господарстві, плодівництві та лісівництві, необроблених штучних смол, необроблених пластмас, сумішей для гасіння вогню та для запобігання займанню, препаратів для термообробляння і паяння металів, речовин для дублення шкур тварин, клеючих препаратів для використання у промисловості, замазок для заповнювання порожнин та інших пастоподібних заповнювачів порожнин, компосту, добрив, у тому числі тваринного походження, біологічних препаратів для використання в промисловості та науці, фарб, лаків, політур, захисних препаратів проти іржавіння та псування деревини, забарвлювальних речовин, барвників, фарб для друкування, маркування та гравірування, необроблених природніх смол, металів у формі фольги або порошку для фарбування, декорування, друкування та художніх робіт, нелікувальної косметики та нелікува-

льних парфумерно-косметичних препаратів, нелікувальних зубних порошків і паст, парфумерних виробів, ефірних олій, вибілювальних препаратів та інших речовин для прання, чистильних, полірувальних, очищальних та абразивних препаратів, технічних масел і мастил, воску, мастильних матеріалів, сумішей для вбирання, змочування і зв'язування пилу, палива та світильних речовин, свічок та ґнотів для освітлювання, звичайних металів та їхніх сплавів, руд, металевих матеріалів для будівель і конструкцій, перемісних будівельних конструкцій металевих, неелектричних дротів і тросів із звичайних металів, дрібних металевих виробів, металевих контейнерів для зберігання або перевезення, сейфів, машин, верстатів, інструментів з механічним приводом, двигунів, зчеплень та трансмісій, сільськогосподарського знаряддя, інкубаторів для яєць, торговельних автоматів, ручних інструментів і знарядь, інструментів з ручним приводом, ножів, виделок, ложок, особистої зброї, бритв, наукових, морських, геодезичних, фотографічних, кінематографічних, оптичних, зважувальних, вимірювальних, сигналізаційних, контрольних (перевіряльних), рятувальних і навчальних апаратів та інструментів, апаратів та інструментів для передавання, перемикання, перетворювання, акумулювання, регулювання або контролювання електрики, апаратів для записування, передавання або відтворювання звуку чи зображень, магнітних носіїв інформації, записувальних дисків, компакт-дисків, DVD та інших цифрових записувальних носіїв інформації, механізмів для приймання оплати для апаратів, що приводяться в дію монетами, касових апаратів, рахувальних машин, обладдя для обробляння інформації, комп'ютерів, комп'ютерного програмного забезпечення, пристроїв для гасіння вогню, хірургічних, медичних, стоматологічних та ветеринарних апаратів та інструментів, протезів кінцівок, очей і зубів, ортопедичних виробів, матеріалів для накладання швів, терапевтичних та допоміжних пристроїв для людей з обмеженими можливостями, апаратів для масажу, апаратів та пристроїв для догляду за немовлятами, апаратів та пристроїв для сексуальної активності, устаткування для освітлювання, нагрівання, виробляння пари, куховарення, охолоджування, сушіння, вентилювання, водопостачання та на санітарно-технічні потреби, транспортних засобів, апаратів, що переміщуються по землі, повітрям або по воді, вогнепальної зброї, боєприпасів і снарядів, вибухових речовин, феєрверків, дорогоцінних металів та їхніх сплавів, ювелірних виробів, дорогоцінного та напівдорогоцінного каміння, годинників та хронометричних приладів, музичних інструментів, паперу та картону, друкованої продукції, матеріалів для книжкових оправ, фотографій, канцелярських товарів та офісного приладдя, клеїв на канцелярські або побутові потреби, креслярських матеріалів та приладдя для художників, пензлів для художників, навчальних матеріалів, пластмасових листів, плівок та пакетів для обгортання і пакування, друкарських шрифтів, друкарських кліше, необробленого та напівобробленого каучуку, гутаперчі, гуми, азбесту, слюди і замінників всіх цих матеріалів, формованих матеріалів з пластмаси та смоли на виробничі потреби, матеріалів для конопачення, ущільнювання та ізолювання, неметалевих гнучких труб та шлангів, вичиненої шкіри і штучної шкіри, шкур тварин, багажних валіз і сумок, парасольок від дощу і сонця, тростин, батогів, упряжі та лимарних виробів, нашийників, поводів, повідків та одягу для тварин, будівельних матеріалів (неметалевих), будівельних неметалевих жорстких труб, асфальту, смоли і бітуму, перемісних будівельних конструкцій неметалевих, пам'ятників неметалевих, меблів, дзеркал, картинних рам, контейнерів неметалевих для зберігання або перевезення, необроблених або напівоброблених кісток, рогів, китового вусу або перламутру, панцирів черепах, мушель, морської пінки, бурштину, домашнього або кухонного начиння і вмістин, посуду для приготування їжі та столових приборів, гребенів і губок, щіток, щіткових матеріалів, знарядь для чищення та прибирання, необробленого або напівобробленого скла, крім будівельного; скляного, порцелянового та глиняного посуду, тросів та мотузок, сіток, наметів та брезенту, навісів текстильних або з синтетичних матеріалів, вітрил, мішків для перевезення та зберігання неспакованого матеріалу, прокладкових, перекладкових та набивкових матеріалів, крім паперових, картонних, гумових або пластмасових, волокон текстильних необроблених та його замінників, пряжі і ниток для текстильного використання, тканин та замінників тканин, білизни для домашнього господарства, занавісок текстильних або пластмасових, одягу, взуття, наголовних уборів, мережива і вишитих виробів, стрічок і тасьми, ґудзиків, гачків і петельок, шпильок і голок, штучних квітів, прикрас для волосся, штучного волосся, килимів, рогож, матів, лінолеумів та інших покривів на підлогу, настінних покриттів (нетекстильних), ігор, іграшок, конструкторів, відеоігрових апаратів, гімнастичних та спортивних товарів, книг, журналів, книжок-коміксів, книжок-розмальовок, наклейок, брелоків, магнітів, білизни для дітей, меблів, високих кріселок для дітей, манежів для дітей, столів настінних для сповивання дітей, колясок, сумок, пристосованих для дитячих прогулянкових колясок, протимоскітних сіток для дитячих прогулянкових колясок, чохлів для дитячих прогулянкових колясок, люльок для немовлят, транспортних засобів та апаратів, велосипедів, біговелів, самокатів, скейтбордів, героскутерів, ковзанів, однолінійних роликових ковзанів, роликових ковзанів, черевиків з ковзанами, захисних шоломів для спорту, наколінників, рукавичок, безпечних крісел для дітей для транспортних засобів, слінгів, сумок для носіння дітей, сумок-кенгуру для носіння дітей, лямок для носіння немовлят, дитячого посуду, дитячих столових ложок, ножів та виделок, дитячих сумішей, молочних сумішей для дитячого харчування, молока сухого для дитячого харчування, підгузків дитячих (трусиків), м'яса, риби, птиці та дичини, м'ясних екстрактів, законсервованих, заморожених, сухих та скуховарених фруктів і овочів, желе, джемів, варення, яєць, молока та молочних продуктів харчових олій та жирів, кави, чаю, какао та замінників кави, рису, тапіоки і саго, борошна та зернових продуктів, хліба, кондитерських виробів, харчових льодів, цукру, меду, меляси, дріжджів, пекарських порошків, солі, гірчиці, оцту, соусів (приправ), прянощів, льоду (замороженої води), сирих

та необроблених сільськогосподарських, аквакультурних, садівничих та лісових продуктів, сирого та необробленого зерна і насіння, свіжих фруктів та овочів, свіжих трав, живих рослин і квітів, цибулин, розсад, сіянців та насіння для сівби, живих тварин, кормів та напоїв для тварин, солоду, пива, мінеральних і газованих вод та інших безалкогольних напоїв, фруктових напоїв і фруктових соків, сиропів та інших складників для виготовляння напоїв, алкогольних напоїв, тютюну, курильного приладдя, сірників, в тому числі за допомогою інтернет-магазинів та маркетплейсів (торговельних майданчиків); послуги щодо роздрібного продажу фармацевтичних, ветеринарних і гігієнічних препаратів та товарів медичного призначення, дієтичних харчових продуктів і речовин, призначених для медичного чи ветеринарного використання, продуктів для дитячого харчування, дієтичних добавок для людей і тварин, пластирів, перев'язувальних матеріалів, матеріалів для пломбування зубів, стоматологічного воску, дезінфікувальних засобів, препаратів для знищування шкідників, фунгіцидів, гербіцидів, хімікатів, призначених для використання в промисловості, науці та фотографії, а також у сільському господарстві, плодівництві та лісівництві, необроблених штучних смол, необроблених пластмас, сумішей для гасіння вогню та для запобігання займанню, препаратів для термообробляння і паяння металів, речовин для дублення шкур тварин, клеючих препаратів для використання у промисловості, замазок для заповнювання порожнин та інших пастоподібних заповнювачів порожнин, компосту, добрив, у тому числі тваринного походження, біологічних препаратів для використання в промисловості та науці, фарб, лаків, політур, захисних препаратів проти іржавіння та псування деревини, забарвлювальних речовин, барвників, фарб для друкування, маркування та гравірування, необроблених природніх смол, металів у формі фольги або порошку для фарбування, декорування, друкування та художніх робіт, нелікувальної косметики та нелікувальних парфумерно-косметичних препаратів, нелікувальних зубних порошків і паст, парфумерних виробів, ефірних олій, вибілювальних препаратів та інших речовин для прання, чистильних, полірувальних, очищальних та абразивних препаратів, технічних масел і мастил, воску, мастильних матеріалів, сумішей для вбирання, змочування і зв'язування пилу, палива та світильних речовин, свічок та ґнотів для освітлювання, звичайних металів та їхніх сплавів, руд, металевих матеріалів для будівель і конструкцій, перемісних будівельних конструкцій металевих, неелектричних дротів і тросів із звичайних металів, дрібних металевих виробів, металевих контейнерів для зберігання або перевезення, сейфів, машин, верстатів, інструментів з механічним приводом, двигунів, зчеплень та трансмісій, сільськогосподарського знаряддя, інкубаторів для яєць, торговельних автоматів, ручних інструментів і знарядь, інструментів з ручним приводом, ножів, виделок, ложок, особистої зброї, бритв, наукових, морських, геодезичних, фотографічних, кінематографічних, оптичних, зважувальних, вимірювальних, сигналізаційних, контрольних (перевіряльних), рятувальних і навчальних апаратів та інструментів, апаратів та інструментів для передавання, перемикання, перетворювання, акумулювання, регулювання або контролювання електрики, апаратів для записування, передавання або відтворювання звуку чи зображень, магнітних носіїв інформації, записувальних дисків, компакт-дисків, DVD та інших цифрових записувальних носіїв інформації, механізмів для приймання оплати для апаратів, що приводяться в дію монетами, касових апаратів, рахувальних машин, обладдя для оброблення інформації, комп'ютерів, комп'ютерного програмного забезпечення, пристроїв для гасіння вогню, хірургічних, медичних, стоматологічних та ветеринарних апаратів та інструментів, протезів кінцівок, очей і зубів, ортопедичних виробів, матеріалів для накладання швів, терапевтичних та допоміжних пристроїв для людей з обмеженими можливостями, апаратів для масажу, апаратів та пристроїв для догляду за немовлятами, апаратів та пристроїв для сексуальної активності, устаткування для освітлювання, нагрівання, виробляння пари, куховарення, охолоджування, сушіння, вентилювання, водопостачання та на санітарно-технічні потреби, транспортних засобів, апаратів, що переміщуються по землі, повітрям або по воді, вогнепальної зброї, боєприпасів і снарядів, вибухових речовин, феєрверків, дорогоцінних металів та їхніх сплавів, ювелірних виробів, дорогоцінного та напівдорогоцінного каміння, годинників та хронометричних приладів, музичних інструментів, паперу та картону, друкованої продукції, матеріалів для книжкових оправ, фотографій, канцелярських товарів та офісного приладдя, клеїв на канцелярські або побутові потреби, креслярських матеріалів та приладдя для художників, пензлів для художників, навчальних матеріалів, пластмасових листів, плівок та пакетів для обгортання і пакування, друкарських шрифтів, друкарських кліше, необробленого та напівобробленого каучуку, гутаперчі, гуми, азбесту, слюди і замінників всіх цих матеріалів, формованих матеріалів з пластмаси та смоли на виробничі потреби, матеріалів для конопачення, ущільнювання та ізолювання, неметалевих гнучких труб та шлангів, вичиненої шкіри і штучної шкіри, шкур тварин, багажних валіз і сумок, парасольок від дощу і сонця, тростин, батогів, упряжі та лимарних виробів, нашийників, поводів, повідків та одягу для тварин, будівельних матеріалів (неметалевих), будівельних неметалевих жорстких труб, асфальту, смоли і бітуму, перемісних будівельних конструкцій неметалевих, пам'ятників неметалевих, меблів, дзеркал, картинних рам, контейнерів неметалевих для зберігання або перевезення, необроблених або напівоброблених кісток, рогів, китового вусу або перламутру, панцирів черепах, мушель, морської пінки, бурштину, домашнього або кухонного начиння і вмістин, посуду для приготування їжі та столових приборів, гребенів і губок, щіток, щіткових матеріалів, знарядь для чищення та прибирання, необробленого або напівобробленого скла, крім будівельного; скляного, порцелянового та глиняного посуду, тросів та мотузок, сіток, наметів та брезенту, навісів текстильних або з синтетичних матеріалів, вітрил, мішків для перевезення та зберігання неспакованого матеріалу, прокладкових, перекладкових та набивко-

вих матеріалів, крім паперових, картонних, гумових або пластмасових, волокон текстильних необроблених та його замінників, пряжі і ниток для текстильного використання, тканин та замінників тканин, білизни для домашнього господарства, занавісок текстильних або пластмасових, одягу, взуття, наголовних уборів, мережива і вишитих виробів, стрічок і тасьми, ґудзиків, гачків і петельок, шпильок і голок, штучних квітів, прикрас для волосся, штучного волосся, килимів, рогож, матів, лінолеумів та інших покривів на підлогу, настінних покриттів (нетекстильних), ігор, іграшок, конструкторів, відеоігрових апаратів, гімнастичних та спортивних товарів, книг, журналів, книжок-коміксів, книжок-розмальовок, наклейок, брелоків, магнітів, білизни для дітей, меблів, високих кріселок для дітей, манежів для дітей, столів настінних для сповивання дітей, колясок, сумок, пристосованих для дитячих прогулянкових колясок, протимоскітних сіток для дитячих прогулянкових колясок, чохлів для дитячих прогулянкових колясок, люльок для немовлят, транспортних засобів та апаратів, велосипедів, біговелів, самокатів, скейтбордів, героскутерів, ковзанів, однолінійних роликових ковзанів, роликових ковзанів, черевиків з ковзанами, захисних шоломів для спорту, наколінників, рукавичок, безпечних крісел для дітей для транспортних засобів, слінгів, сумок для носіння дітей, сумок-кенгуру для носіння дітей, лямок для носіння немовлят, дитячого посуду, дитячих столових ложок, ножів та виделок, дитячих сумішей, молочних сумішей для дитячого харчування, молока сухого для дитячого харчування, підгузків дитячих (трусиків), м'яса, риби, птиці та дичини, м'ясних екстрактів, законсервованих, заморожених, сухих та скуховарених фруктів і овочів, желе, джемів, варення, яєць, молока та молочних продуктів харчових олій та жирів, кави, чаю, какао та замінників кави, рису, тапіоки і саго, борошна та зернових продуктів, хліба, кондитерських виробів, харчових льодів, цукру, меду, меляси, дріжджів, пекарських порошків, солі, гірчиці, оцту, соусів (приправ), прянощів, льоду (замороженої води), сирих та необроблених сільськогосподарських, аквакультурних, садівничих та лісових продуктів, сирого та необробленого зерна і насіння, свіжих фруктів та овочів, свіжих трав, живих рослин і квітів, цибулин, розсад, сіянців та насіння для сівби, живих тварин, кормів та напоїв для тварин, солоду, пива, мінеральних і газованих вод та інших безалкогольних напоїв, фруктових напоїв і фруктових соків, сиропів та інших складників для виготовляння напоїв, алкогольних напоїв, тютюну, курильного приладдя, сірників, в тому числі за допомогою інтернет-магазинів та маркетплейсів (торговельних майданчиків); пошук даних у комп'ютерних файлах для інших; пошук спонсорів; пошукова оптимізація для сприяння продажам; представляння товарів на засобах інформування з метою роздрібного продажу; приймання телефонних дзвінків для недоступних абонентів; прокат білбордів (рекламних щитів); прокат офісних машин і обладнання; прокат рекламних матеріалів; прокат рекламного часу на засобах інформування; прокат торговельних автоматів; прокат торговельних стендів; прокат фотокопіювальних машин; пряме поштове рекламування; психологічне тестування для відбирання персоналу; публікування рекламних текстів; радіорекламування; реєстрування письмових повідомлень та даних; рекламування з оплатою переходів на веб-сторінку за рекламним оголошенням; рекламування зовнішнє; рекламування поштою; рекламування через комп'ютерну мережу в режимі он-лайн; репродукування документів; розклеювання рекламних плакатів; розповсюджування зразків; розповсюджування рекламних матеріалів; розробляння рекламних матеріалів; розслідування у сфері підприємницької діяльності; систематизування інформації у комп'ютерні бази даних; складання звітів про стан рахунків; складання індексів інформації на комерційні або рекламні потреби; сприяння продажам для інших; сприяння продажам товарів і послуг шляхом спонсорської підтримки спортивних подій; створювання програм щодо замовляння товарів через телерекламу; створювання рекламних фільмів; стенографування; текстове записування інформації (офісні роботи); телевізійне рекламування; телемаркетингові послуги; узгоджування та укладання комерційних угод для третіх сторін; фахове консультування щодо підприємницької діяльності; розміщування в мережі Інтернет на веб-сторінках і на веб-сайтах інформації щодо асортименту товарів та рекламної інформації щодо переліку надаваних послуг, що дозволяє покупцям зручно оглядати, замовляти, купувати ці товари та замовляти послуги з веб-сторінок і веб-сайтів в інтернеті, а також отримувати необхідну інформацію про ці товари чи надавані послуги; розміщування в одному місці, на користь іншим особам, асортименту товарів (крім їх транспортування), яке дозволяє покупцям зручно оглядати та купувати ці товари в супермаркетах, гіпермаркетах, універмагах, магазинах роздрібної торгівлі, торгових центрах.

Кл. 36: Страхування; фінансові операції; кредитно-грошові операції; операції з нерухомим майном; актуарні послуги; аналізування фінансове; банківські послуги; брокерські послуги на фондовому ринку; брокерські послуги щодо акцій та облігацій; брокерські послуги щодо вуглецевих кредитів; брокерські послуги щодо нерухомого майна; брокерські послуги щодо страхування; брокерські послуги щодо цінних паперів; брокерські послуги; визначання вартості ремонту (фінансове оцінювання); випускання дорожніх чеків; випускання кредитних карток; випускання цінних паперів; вкладання коштів; влаштовування фінансування для об'єктів будівництва; дистанційне банківське обслуговування; довірче керування фінансовими активами; дорадчі послуги щодо заборгованості; електронне переказування коштів; забезпечування фінансовою інформацією за допомогою веб-сайтів; зберігання у сейфах; зберігання цінностей; збирання коштів на благодійність; збирання орендної плати; інвестування капіталу; іпотечні банківські операції; керування житловим будинком; керування нерухомим майном; кліринг фінансовий; консультування щодо страхування; котирування біржове; кредитування під заставу; морське страхування; надавання знижок іншим особам у закладах-учасниках, за умови використання членської картки; надавання позик (фінансування); надавання позик з розстроченням платежу;

надавання поручительств; обмінювання грошей; обробляння платежів за дебетовими картками; обробляння платежів за кредитними картками; організовування збору коштів; орендування житла (квартир); орендування нерухомого майна; орендування офісів (нерухомого майна); орендування офісів для коворкінгу; орендування сільськогосподарських ферм; оцінювання антикваріату; оцінювання марок; оцінювання нерухомого майна; оцінювання предметів нумізматики; оцінювання творів мистецтва; оцінювання у сфері оподаткування; оцінювання ювелірних виробів; перевіряння дійсності чеків; позичання під заставу; послуги агентств із забезпечування житлом (квартирами); послуги агентств нерухомого майна; послуги бюро кредитних історій; послуги взаємних фондів; послуги з надавання фінансових гарантій; послуги колекторських агентств; послуги ощадних банків; послуги резервних фондів; страхове інформування; страхування від нещасних випадків; страхування від пожеж; страхування життя; страхування здоров'я; факторингові операції; фінансове інформування; фінансове керування; фінансове керування виплатами з відшкодовування витрат для інших; фінансове консультування; фінансове оцінювання вовни; фінансове оцінювання лісу на пні; фінансове оцінювання щодо страхування, банківських операцій, нерухомого майна; фінансове спонсорство; фінансові послуги; фінансові послуги з митної брокерської діяльності; фінансові послуги клірингових установ; фінансові послуги щодо купівлі товарів із розстроченням платежу; фінансові послуги щодо лізингу майна з правом його купівлі; фінансові послуги щодо ліквідування фірм; фінансові послуги щодо пенсійного забезпечування.

Кл. 37: Ремонтування; послуги з встановлювання устаткування; встановлювання і ремонтування електроприладів; встановлювання і ремонтування іригаційних пристроїв; встановлювання і ремонтування опалювального обладнання; встановлювання і ремонтування охоронної сигналізації; встановлювання і ремонтування печей; встановлювання і ремонтування пожежної сигналізації; встановлювання і ремонтування пристроїв для кондиціонування повітря; встановлювання і ремонтування телефонів; встановлювання і ремонтування холодильного обладнання; встановлювання кухонного обладнання; встановлювання, технічне обслуговування і ремонтування комп'ютерного апаратного забезпечення; встановлювання, технічне обслуговування і ремонтування машин; встановлювання, технічне обслуговування та ремонтування офісних машин та обладнання; дезінфікування; доглядання, чищення і ремонтування вичиненої шкіри; доглядання, чищення і ремонтування хутра; інформування щодо ремонтування; настроювання музичних інструментів; перезаправляння тонер-картриджів; підводне ремонтування; поновлювання одягу; ремонтування взуття; ремонтування годинників; ремонтування і технічне обслуговування кінопроекторів; ремонтування насосів; ремонтування оббивки меблів; ремонтування одягу; ремонтування парасольок від дощу; ремонтування парасольок від сонця; ремонтування секретних замків; ремонтування фотоапаратів; реставрування меблів; реставрування музичних інструментів; реставрування творів мистецтва; споруджування і ремонтування складів; технічне обслуговування і ремонтування кімнат-сейфів; технічне обслуговування і ремонтування сейфів; технічне обслуговування і ремонтування меблів.

Кл. 38: Телекомунікаційні послуги; забезпечування доступу до баз даних; забезпечування користувачів доступом до глобальних комп'ютерних мереж; забезпечування спілкування в інтернет-чатах; забезпечування спілкування на форумах у режимі он-лайн; забезпечування доступу до онлайнових інтерактивних електронних оповіщальних дощок для передавання між користувачами комп'ютерів повідомин щодо хобі, предметів колекціонування, торгівлі, а також продажу товарів та послуг через глобальну комп'ютерну мережу; забезпечування доступу до веб-сторінок; забезпечування телекомунікаційним з'єднанням із глобальною комп'ютерною мережею; забезпечування телекомунікаційними каналами для телемагазинів; забезпечування користувачів доступом до мережі Інтернет в режимі реального часу для голосування за допомогою бездротових мобільних комунікаційних пристроїв; зв'язок за допомогою волоконно-оптичних мереж; зв'язок за допомогою комп'ютерних терміналів; зв'язок за допомогою стільникових телефонів; інформування щодо телекомунікаційних послуг; пейджингові послуги (з використанням радіо, телефону або інших засобів електронного зв'язку); передавання відеоданих на вимогу; передавання вітальних листівок он-лайн; передавання електронною поштою; передавання повідомлень і зображень за допомогою комп'ютера; передавання телеграм; передавання цифрових файлів; передавання і відображування інформації на ділові або побутові потреби з комп'ютерних банків даних (телекомунікаційні послуги); передавання завантажних музичних творів, фільмів, відеострічок та мультиплікаційних фільмів у цифровому форматі; передавання файлів з мелодіями для дзвінків, музикою, в тому числі в форматі MP3, графікою, іграми, відеозображеннями, та інформацією для завантаження у бездротові мобільні засоби зв'язку; передавання мелодій для дзвінків, голосових повідомлень, музики, в тому числі у форматі MP3, графіки, ігор, відеозображень, інформації та новин для завантаження в бездротові мобільні комунікаційні пристрої через глобальну комп'ютерну мережу; передавання та отримування голосових і текстових повідомлень між користувачами за допомогою бездротових мобільних комунікаторів; пересилання повідомлень; послуги відеоконференцзв'язку; послуги голосової пошти; послуги електронних інформаційних табло (телекомунікаційні послуги); послуги з телекомунікаційної маршрутизації та з'єднування; послуги інформаційних агентств; послуги телеконференцзв'язку; послуги зв’язку щодо забезпечування голосування та опитування за допомогою бездротових мобільних комунікаційних пристроїв; потокове передавання даних; прокат апаратури для пересилання повідомлень; прокат модемів; прокат телекомунікаційного обладнання; прокат телефонів; прокат факсимільної апаратури; прокат часу доступу до глобальних комп'ютерних мереж; транслювання засобами бездротового зв'язку; факсимільне передавання; надавання і розповсюджування інформації щодо вищезазначених послуг (телекомунікаційні послуги).

Кл. 39: Перевезення; пакування і зберігання товарів; влаштовування подорожей; автобусне перевезення; автомобільне перевезення; баржеве перевезення; брокерські послуги з фрахтування; вантажні перевезення (перевезення товарів суднами); влаштовування транспортних перевезень для туристичних турів; доставляння газет; доставляння квітів; доставляння повідомлень; доставляння посилок; доставляння товарів; доставляння товарів поштою на замовлення; забезпечування інформацією щодо напрямків руху на потреби подорожуючих; завантажувально-розвантажувальні роботи; залізничне перевезення; замовляння квитків для подорожей; захищене перевезення цінностей; зберігання на складах; зберігання; збирання вторинної сировини (перевезення); інформування щодо зберігання; інформування щодо перевезення; ліхтерні послуги; логістика транспортна; морське перевезення; навігаційні послуги; обгортання товарів; орендування гаражів; орендування місць для паркування; орендування складів; паркування автомобілів; пасажирське перевезення; перевезення броньованими автомобілями; перевезення вантажними автомобілями; перевезення готівки для наповнювання автоматичних касових машин; перевезення гужовим транспортом; перевезення меблів; перевезення подорожуючих; перевезення прогулянковими човнами; перевезення човнами; перенесення вантажу; повітряне перевезення; попереднє замовляння подорожей; попереднє замовляння транспортних засобів; поромне перевезення; посередницькі послуги у перевезенні; послуги з буксирування транспортних засобів у разі поломки; послуги з короткострокового прокату автомобілів; послуги з перевезення під час переїзду; послуги кур'єрів (доставляння повідомлень або товарів); послуги суднових брокерів; послуги таксі; послуги шоферів; прокат авіадвигунів; прокат автобусів далекого прямування; прокат автомобілів; прокат багажників на дах транспортних засобів; прокат вантажних залізничних вагонів; прокат водолазних дзвонів; прокат водолазних костюмів; прокат гоночних автомобілів; прокат електричних шаф для вина; прокат камер для заморожених харчів; прокат коней; прокат контейнерів для зберігання; прокат крісел-візків; прокат літальних апаратів; прокат морозильних камер; прокат навігаційних систем; прокат пасажирських залізничних вагонів; прокат тракторів; прокат транспортних засобів; прокат холодильників; прокат човнів; річкове перевезення; розвантажування вантажів; трамвайне перевезення; транспортне експедирування; транспортні послуги для екскурсійних турів; упаковування подарунків; фізичне зберігання даних або документів, записаних на електронних носіях.

Кл. 42: Розробляння та проектування комп'ютерного апаратного і програмного забезпечення; аналізування комп'ютерної системи; аутсорсингові послуги у сфері інформаційних технологій; відновлювання комп'ютерних даних; дизайн паковання; дистанційне резервне копіювання даних; досліджування в техніці; досліджування і розробляння нових товарів для інших; дублювання комп'ютерних програм; електронне зберігання даних; забезпечування інформацією з комп'ютерних технологій та програмування за допомогою веб-сайтів; забезпечування пошуковими засобами для інтернету; інжиніринг; інсталювання комп'ютерного програмного забезпечення; комп'ютерне програмування; конвертування даних або документів з фізичних носіїв на електронні; конвертування даних і комп'ютерних програм, крім фізичного перетворювання; консультування з комп'ютерних технологій; консультування з телекомунікаційних технологій; консультування щодо безпеки в мережі Інтернет; консультування щодо безпеки даних; консультування щодо інформаційних технологій (IT); консультування щодо комп'ютерного програмного забезпечення; консультування щодо комп'ютерної безпеки; консультування щодо проектування та розробляння комп'ютерного апаратного забезпечення; консультування щодо розробляння веб-сайтів; моніторинг комп'ютерних систем для виявляння несанкціонованого доступу або витоку даних; моніторинг комп'ютерних систем для виявляння поломок; моніторинг комп'ютерних систем за допомогою віддаленого доступу; надавання для тимчасового використовування незавантажних прикладних програм доступних на веб-сайтах; обслуговування комп'ютерного програмного забезпечення; оновлювання комп'ютерного програмного забезпечення; оцифровування документів (сканування); платформа як послуга (PaaS); послуги з шифрування даних; послуги щодо захисту від комп'ютерних вірусів; програмне забезпечення як послуга (SaaS); прокат веб-серверів; прокат комп'ютерів; прокат комп'ютерного програмного забезпечення; промисловий дизайн; розблоковування мобільних телефонів; розміщування комп'ютерних сайтів (веб-сайтів); розробляння комп'ютерних систем; розробляння програмного забезпечення в рамках робіт з видання програмного забезпечення; створювання та обслуговування веб-сайтів для інших; створювання та розробляння індексів інформації на основі веб-сайтів для інших (послуги у сфері інформаційних технологій); хмарне обчислювання даних; хостинг серверів.

---

(111) **281287** **(210)** **m 2018 18040**
(151) **25.08.2020** **(220)** **01.08.2018**
(181) **01.08.2028**
(732) **Товариство з обмеженою відповідальністю "НЕРУМ";**
вул. Канатна, 11, кв. 6, м. Одеса, 65014 (UA)

(540)

NEMO

(511)

Кл. 33: Алкогольні напої, крім пива; алкогольні напої, що містять фрукти; анісова настоянка (лікер); аперитиви; арак; бренді; вина; віскі; горілка; горілка вишнева; грушевий сидр; джин; дигестиви (лікери та алкогольні напої); коктейлі; кюрасо; лікери; медовуха (напій медовий); м'ятні лікери; напої алкогольні змішані, крім напоїв на основі пива; настоянки гіркі;

перегінні алкогольні напої; пікети (вино з виноградних вичавків); рисовий спирт; ром; саке; сидр; спиртні напої; спиртові екстракти; спиртові есенції; фруктові екстракти спиртові.

---

(111) **281288** **(210)** **m 2018 18054**
(151) **25.08.2020** **(220)** **01.08.2018**
(181) **01.08.2028**
(732) **ТОВАРИСТВО З ОБМЕЖЕНОЮ ВІДПОВІДАЛЬНІСТЮ "ЛА ТАРТА";**
вул. Північна, 3, м. Київ, 04213 (UA)

(540) **ЛЕГЕНДА КИЄВА**

(511)
Кл. 30: Кава, чай, какао та замінники кави; рис; тапіока і саго; борошно та зернові продукти; хліб, кондитерські вироби; харчові льоди; цукор, мед, меляса; дріжджі, пекарські порошки; сіль; гірчиця; оцет, соуси (приправи); прянощі; лід (заморожена вода); арахісові кондитерські вироби; ароматизатори для напоїв, крім ефірних олій; ароматизатори для тортів, тістечок, крім ефірних олій; ароматизатори для харчових продуктів, крім ефірних олій; ароматичні суміші харчові; баоцзи (парові пиріжки з начинкою); батончики злакові; батончики злакові з високим вмістом білка; бджолине маточне молочко; бібімбап (рис, змішаний з овочами та яловичиною); бобове борошно; борошно горіхове; борошно гречане; борошно з тапіоки; борошняні кондитерські вироби; булгур; булки; булочки здобні; бурріто; ванілін (замінник ванілі); ванільні ароматизатори на кулінарні потреби; вареники (вироби з тіста з начинкою); вафлі; вермішель (локшина); вироби з тіста на основі борошна; вівсяне борошно; вівсяні пластівці; в'яжучі речовини для ковбас; в'яжучі речовини для морозива; галетне печиво; гвоздика (прянощі); гірчичне борошно; глазур для тортів, тістечок; глюкоза на кулінарні потреби; горішки, вкриті шоколадом; городні трави законсервовані (присмаки); гречка оброблена; дзеркальна глазур; добавки з клейковини на кулінарні потреби; дульсе-де-лече; есенції для харчових продуктів, крім ефірних есенцій і ефірних олій; жувальні гумки для освіжання подиху; жувальні гумки; журавлинний соус (приправа); заварний крем; загущувачі для готування харчових продуктів; закваска; закваски для тіста; закуски на основі злаків; закуски на основі рису; заморожений йогурт (льодяні кондитерські вироби); заморожений кефір (льодяні кондитерські вироби); заправки для салату; зародки пшениці для споживання людьми; зефір (кондитерські вироби); імбир (прянощі); їстівний папір; їстівний рисовий папір; кава несмажена; кавові ароматизатори; кавові напої з молоком; какаові напої з молоком; каперси; карамелі (цукерки); карі (прянощі); картопляне борошно; квітки або листя рослин, що використовуються як замінники чаю; кетчуп (соус); кімбап (корейська рисова страва); кімчіджон (млинці з квашених овочів); кіноа оброблена; кіши (пироги); клейковина, приготована як харчовий продукт; кондитерські вироби для прикрашання новорічних ялинок; кондитерські вироби з цукром; кориця (прянощі); крекери; крем з винного каменю на кулінарні потреби; крохмаль харчовий; крупа для мамалиґи; крупи харчові; крутони; кубики льоду; кукурудза подрібнена; кукурудза смажена; кукурудзяне борошно; кукурудзяні пластівці; куркума; кускус (манна крупа); лід для охолоджування; лід натуральний або штучний; лід у вигляді стружки з підсолодженими червоними бобами; локричні кондитерські вироби; локшина; локшина соба (локшина з гречаного борошна); локшина удон (локшина з пшеничного борошна); ломпер (тонкі картопляні коржики); майонез; макарони; макаронні вироби; макаруни (кондитерські вироби); мальтоза; мамалиґа; манна крупа; маринади; марципани; мигдалеве тісто; мигдалеві кондитерські вироби; місо (приправа); млинці; морозиво; морська вода для куховарення; морські водорості (приправа); муси десертні (кондитерські вироби); муси шоколадні; мускатні горіхи; мюслі; м'ясна підлива; м'ята для кондитерських виробів; м'ятні льодяники для освіжання подиху; м'ятні солодощі; напої на основі кави; напої на основі какао; напої на основі ромашки; напої на основі чаю; напої на основі шоколаду; насіння анісу; насіння зірчастого анісу; насіння кунжуту (приправи); насіння льону на кулінарні потреби (приправа); настої нелікувальні; оброблене насіння, що використовується як приправа; овес подрібнений; окономіякі (японські солоні млинці); онігірі (рисові кульки); очищений овес; очищений ячмінь; палички локричні (кондитерські вироби); пальмовий цукор; пастила (кондитерські вироби); пастилки (кондитерські вироби); пельмені (вироби з тіста з м'ясною начинкою); перець; перець запашний; перець стручковий (присмаки); песто (соус); петіфури (тістечка); печиво; пивний оцет; пироги; пироги з м'ясом; пікалілі; піци; пластівці (зернові продукти); помадки (кондитерські вироби); попкорн; порошки для виготовляння морозива; праліне; прикраси з цукерок для тортів, тістечок; прикраси з шоколаду для тортів, тістечок; приправи; природні підсолоджувачі; присмаки; прісний хліб; продукти на основі вівса; прополіс; пряники; пудинги; пудра на торти, тістечка; пшеничне борошно; равіолі; рамен (японська страва на основі локшини); реліш (приправа); речовини для пом'якшування м'яса на побутові потреби; речовини для усталювання збитих вершків; рис швидкого приготування; рисова маса на кулінарні потреби; рисовий пудинг; рисові торти, тістечка; рослинні продукти, що використовуються як замінники кави; сандвічі; сандвічі з сосискою; селерова сіль; сенбей (рисові крекери); сироп з агави (природний підсолоджувач); сироп мелясовий; сіль для консервування харчових продуктів; соєва паста (приправа); соєве борошно; соєвий соус; солод для споживання людьми; солодові бісквіти; солодові екстракти харчові; солодощі (цукерки); сорбети (льоди); соуси для макаронних виробів; спагеті; спреди (бутербродні пасти) на основі шоколаду; спреди (бутербродні пасти) шоколадні, що містять горіхи; спрінг-роли; страви, приготовані на основі локшини; сублімовані страви з макаронними виробами як основним інгредієнтом; сублімовані страви з рисом як основним інгредієнтом; суміші для глазурування шинки; суміші для тіста для окономіякі (японських

солоних млинців); сухарики-грінки; сухарі; сухарі панірувальні; сухе печиво; суші; табуле; тако; тарти; тістечка; тісто; тісто бездріжджове на торти і тістечка; тісто на кондитерські вироби; тісто на торти і тістечка; томатний соус; торти; тортильї; французький пиріг з паштетом; фруктові желе (кондитерські вироби); фруктові соуси; халва; харчова сода (бікарбонат натрію на куховарські потреби); цзяоцзи (вироби з тіста з начинкою); цикорій (кавовий замінник); цукерки; чай охолоджений; часник подрібнений (приправа); чатні (приправа); чизбургери (сандвічі); чоу-чоу (приправа); шафран (присмака); шоколад; шоколадні напої з молоком; яблучний соус (приправа); ячмінне борошно; ячмінь подрібнений.

---

(111) **281289** **(210)** **m 2018 18080**
(151) **25.08.2020** **(220)** **02.08.2018**
(181) **02.08.2028**
(732) **Фельдман Альберт Олександрович;**
вул. Дмитрівська, 96/98, кв. 1, м. Київ, 01135 (UA)

(540)

УРЯД МАЙБУТНЬОГО

(511)

Кл. 35: Адміністративна допомога щодо запитів про подання комерційних пропозицій; адміністративне оброблення замовлень на купівлю; адміністрування програм лояльності для клієнтів; аналізування собівартості; аудит підприємницької діяльності; аудит фінансовий; аукціонний продаж; веб-індексування на комерційні або рекламні потреби; ведення переговорів щодо укладання угод у сфері підприємницької діяльності для інших; вивчання ринку; визначання громадської думки; влаштовування передплати газет для інших; влаштовування передплати телекомунікаційних послуг для інших; демонстрування товарів; довідкові послуги у сфері підприємницької діяльності; допомога в керуванні підприємницькою діяльністю; допомога у комерційному або промисловому керуванні; дорадчі послуги для керування підприємницькою діяльністю; досліджування щодо підприємницької діяльності; економічне прогнозування; забезпечування інформацією в сфері підприємницької діяльності за допомогою веб-сайтів; збирання інформації у комп'ютерні бази даних; збирання статистичних даних; інформування щодо підприємницької діяльності; керування діяльністю артистів-виконавців; керування діяльністю вільнонайманих працівників; керування діяльністю спортсменів; керування діяльністю щодо програм з відшкодовування витрат для інших; керування підприємницькою діяльністю в перехідний період; комерційне інформування та поради для споживачів у виборі товарів і послуг; комп'ютеризоване ведення справ; консультування з керування підприємницькою діяльністю; консультування з комунікаційних стратегій щодо рекламування; консультування з комунікаційної стратегії щодо зв'язків з громадськістю; консультування з організовування підприємницької діяльності; маркетинг; маркетинг цільовий; маркетингові досліджування; надавання інформації щодо комерційних та ділових контактів; надавання онлайнових торговельних майданчиків для покупців та продавців товарів і послуг; написання рекламних текстів; написання сценаріїв на рекламні потреби; оброблення текстів; оновлювання рекламних матеріалів; оновлювання та ведення даних у комп'ютерних базах даних; оновлювання та ведення інформації в реєстрах; оптимізація відвідуваності веб-сайтів; організовування виставок на комерційні або рекламні потреби; організовування ярмарків на комерційні або рекламні потреби; оцінювання підприємницької діяльності; поради щодо організовування і керування підприємницькою діяльністю; посередницькі послуги у сфері підприємницької діяльності щодо підбору потенційних приватних інвесторів для підприємців, які потребують фінансування; послуги агентств комерційного інформування; послуги експертів з ефективності підприємницької діяльності; послуги з аутсорсингу (допомога у сфері підприємницької діяльності); послуги з комерційного посередництва; послуги з конкурентного розвідування ринку; послуги з макетування на рекламні потреби; послуги з огляду преси; послуги з порівнювання цін; послуги з розвідування ринку; послуги з фотокопіювання; послуги зі складання графіків ділових зустрічей (офісні роботи); послуги рекламних агентств; послуги щодо зв'язків з громадськістю; послуги щодо роздрібного продажу завантажних музичних творів у цифровому форматі в режимі он-лайн; послуги щодо роздрібного продажу завантажних рингтонів у режимі он-лайн; послуги щодо роздрібного продажу завантажних та попередньо записаних музичних творів та фільмів у режимі он-лайн; послуги щодо роздрібного продажу творів мистецтва художніми галереями; пошук даних у комп'ютерних файлах для інших; пошук спонсорів; пошукова оптимізація для сприяння продажам; представляння товарів на засобах інформування з метою роздрібного продажу; прокат білбордів (рекламних щитів); прокат офісних машин і обладнання; прокат рекламних матеріалів; прокат рекламного часу на засобах інформування; прокат торговельних автоматів; прокат торговельних стендів; прокат фотокопіювальних машин; пряме поштове рекламування; публікування рекламних текстів; радіорекламування; рекламування; рекламування з оплатою переходів на веб-сторінку за рекламним оголошенням; рекламування зовнішнє; рекламування поштою; рекламування через комп'ютерну мережу в режимі он-лайн; репродукування документів; розклеювання рекламних плакатів; розповсюджування зразків; розповсюджування рекламних матеріалів; розробляння рекламних матеріалів; систематизування інформації у комп'ютерні бази даних; складання індексів інформації на комерційні або рекламні потреби; сприяння продажам для інших; сприяння продажам товарів і послуг шляхом спонсорської підтримки спортивних подій; створювання програм щодо замовляння товарів через телерекламу; створювання рекламних фільмів; текстове записування інформації (офісні роботи); телевізійне рекламування; телемаркетингові послуги; узгоджування та укладання комерційних угод для третіх сторін; фахове консультування щодо підприємницької діяльності.

Кл. 38: Забезпечування доступу до баз даних; забезпечування спілкування в Інтернет-чатах; забезпечування спілкування на форумах у режимі он-лайн; інформування щодо телекомунікаційних послуг; передавання відеоданих на вимогу; передавання вітальних листівок он-лайн; передавання електронною поштою; передавання повідомлень і зображень за допомогою комп'ютера; передавання цифрових файлів; пересилання повідомлень; послуги відеоконференцзв'язку; послуги електронних інформаційних табло (телекомунікаційні послуги); послуги інформаційних агентств; послуги телеконференцзв'язку; потокове передавання даних; радіозв'язок; радіотранслювання; супутниковий зв'язок; телевізійне транслювання; телевізійне транслювання кабельними мережами.

Кл. 41: Академії (освіта); викладання; відеознімання; влаштовування і проведення з'їздів; влаштовування і проведення колоквіумів; влаштовування і проведення конференцій; влаштовування і проведення концертів; влаштовування і проведення навчальних форумів з особистою присутністю; влаштовування і проведення практичних занять (навчання); влаштовування і проведення семінарів; влаштовування і проведення симпозіумів; готування публікацій за допомогою електронних настільних видавничих засобів; забезпечування незавантажними відеозаписами в режимі он-лайн; забезпечування незавантажними електронними публікаціями в режимі он-лайн; забезпечування незавантажними музичними творами в режимі он-лайн; забезпечування незавантажними телевізійними програмами за допомогою відеосервісів за запитом; забезпечування незавантажними фільмами за допомогою відеосервісів за запитом; заочні курси; інформування щодо відпочинку; інформування щодо освіти; інформування щодо розваг; кінопокази; культурні, освітні або розважальні послуги, що надаються художніми галереями; мікрофільмування; монтування відеострічок; навчальні послуги, що надаються за допомогою симуляторів; навчання індивідуальне; надавання музейних послуг (презентації, виставки); написання кіносценаріїв; написання пісень; написання сценаріїв, крім призначених на рекламні потреби; написання текстів; організовування балів; організовування виставок на культурні або освітні потреби; організовування конкурсів (освітніх або розважальних); організовування спортивних змагань; освітні послуги; послуги інструкторів (навчання); послуги кіностудій; послуги клубів (розважальні або освітні); послуги пересувних бібліотек; послуги репортерів; послуги студій записування; послуги фоторепортерів; практичне навчання (демонстрування); проведення екскурсійних турів; прокат кінофільмів; прокат творів мистецтва; професійна перепідготовка; професійне орієнтування (поради щодо освіти або навчання); публікування електронних книжок та журналів у режимі он-лайн; публікування книжок; публікування текстів, крім рекламних; радіопередачі розважальні; релігійна освіта; розважальні послуги; створювання видовищ; створювання музичних творів; створювання радіо- і телевізійних програм; створювання фільмів, крім рекламних; субтитрування; театральні постановки; телевізійні передачі розважальні; фізичне виховування; фотографування; хронометраж спортивних подій.

---

(111) 281290 **(210) m 2018 18108**
(151) 25.08.2020 **(220) 02.08.2018**
(181) 02.08.2028
(732) Зайлабутдінов Олександр Байдадович; вул. Дністрянського, 18, м. Тернопіль, 46011 (UA)

(540)

(511)
Кл. 5: Води мінеральні на медичні потреби; лікувальні напої; настоянки на медичні потреби; солі мінеральних вод.

---

(111) 281291 **(210) m 2018 18120**
(151) 25.08.2020 **(220) 02.08.2018**
(181) 02.08.2028
(732) Шпиньов Дмитро Олександрович; вул. Василя Жуковського, буд. 3Г, кв. 25, м. Дніпро, 49000 (UA)

(540)

Pinky Winky

(511)
Кл. 3: Нелікувальна косметика та нелікувальні парфумерно-косметичні препарати; нелікувальні зубні порошки і пасти; парфумерні вироби, ефірні олії; вибілювальні препарати та інші речовини для прання; чистильні, полірувальні, очищальні та абразивні препарати; абразиви; абразивне полотно; абразивне скляне полотно; абразивний папір; аерозолі для освіження подиху; амбра (парфумерія); аміак (леткий луг) (мийний засіб); антиперспіранти (парфумерно-косметичні препарати); антиперспіранти-спреї (парфумерно-косметичні препарати); антистатики на побутові потреби; антистатичні засоби для волосся; ароматизовані спреї косметичні; ароматизатори для напоїв (ефірні олії); ароматизатори для тістечок, тортів (ефірні олії); ароматизатори для харчових продуктів (ефірні олії); ароматичні палички; ароматичні речовини (ефірні олії); ароматичні суміші пелюсток (пахощі); бальзами, крім призначених на медичні потреби; бальзами для волосся, крім призначених на медичні потреби; бальзами для губ, крім призначених на медичні потреби; забарвлювальні речовини для волосся; білила косметичні; блиск для волосся; блиск для губ; блиск для нігтів; вагінальні промивальні засоби для особистої гігієни або для дезодорування; вазелін

на косметичні потреби; вата на косметичні потреби; ватні диски і палички на косметичні потреби; вибілювальна сода; вибілювальні препарати на косметичні потреби; вибілювальні препарати на побутові потреби; вибілювальні солі; візерунки перевідні на косметичні потреби; віск для взуття; віск для вусів; віск для депіляції; віск для підлоги; віск косметичний для волосся; воски для вичиненої шкіри; вулканічний попіл для чищення; в'яжучі речовини на косметичні потреби; ганчірки, просочені мийними засобами для чищення; гелі для вибілювання зубів; гелі для волосся косметичні; гелі для душу косметичні; гелі для інтимної гігієни нелікувальні; гелі на косметичні потреби; гострильні препарати; грим; губна помада; дезодоранти для домашніх тварин; дезодоранти для інтимної гігієни (парфумерно-косметичні препарати); дезодоранти-спреї для людей або тварин; дезодоранти для людей або тварин; дезодоранти кулькові для людей; дезодорувальне мило; декоративна косметика; дитячі шампуні; духмяна вода; духмяна деревина; екстракти квітів (парфумерія); екстракти трав на косметичні потреби; ефірні есенції; ефірні олії для волосся; жавелева вода; жири на косметичні потреби; забарвлювальні речовини для туалетів; захисні препарати для вичиненої шкіри (полірувальні); зволожуючі захисні креми косметичні; зволожуючі помади косметичні; знебарвлювальні препарати; знежирювачі, крім призначених для використання у виробничих процесах; камені для гоління (в'яжучі засоби); клеючі препарати для кріплення штучних вій; клеючі препарати для кріплення штучного волосся; клеючі препарати на косметичні потреби; колагенові препарати на косметичні потреби; кондиціонери для догляду за волоссям; косметика для брів; косметика для дітей; косметика для тварин; косметичне молочко; косметичні маски; косметичні маски для волосся; косметичні пасти моделюючі для волосся; косметичні препарати для ванн; косметичні препарати для випрямляння волосся; косметичні препарати для вій; косметичні препарати для губ; косметичні препарати для догляду за волоссям; косметичні препарати для догляду за шкірою; косметичні препарати для інтимної гігієни; косметичні препарати для очищання обличчя; косметичні препарати для СПА-процедур; косметичні препарати для схуднення; косметичні препарати для укладання волосся; косметичні пудри; крем-блиск для волосся; крем-гель косметичний; креми для взуття; креми для вибілювання шкіри; креми для вичиненої шкіри; креми для полірування; креми косметичні; крокус; крохмаль для надавання блиску білизні; крохмаль для прання; кускове туалетне мило; ладан; лаки для волосся; лаки для нігтів; лосьйони для волосся; лосьйони на косметичні потреби; лосьйон-крем косметичний; лосьйони після гоління; масажні гелі, крім призначених на медичні потреби; масажні свічки на косметичні потреби; мастики протиковзні для підлоги; мигдалеве мило; мигдалеве молоко на косметичні потреби; мийна сода для чищення; мило для гоління; мило для яскравлення текстилю; мило кускове; мило проти надмірного потовиділення; мило проти пітніння ніг; мило рідке; мило; міцелярна вода на косметичні потреби; молочко косметичне для волосся; муси косметичні; набори косметики; наждак; наждачне полотно; наждачний папір; наклейки декоративні на нігті; нейтралізанти для перманентного завивання; обкурювальні препарати (парфумерія); одеколони; олівці для брів; олівці для губ косметичні; олівці косметичні; олії для догляду за тілом; олії для парфумів; олії косметичні для волосся; олії на косметичні потреби; олії чистильні; олія скипидарна для знежирювання; ополіскувачі для волосся, крім призначених на медичні потреби; ополіскувачі для порожнини рота, крім призначених на медичні потреби; основи для квіткових парфумів; осушувальні речовини для посудомийних машин; очищальне молочко для догляду за тілом; очищальні засоби для інтимної гігієни нелікувальні; очищальні розчини; парфумерно-косметичні гігієнічні препарати; парфуми; пемза; перекис водню на косметичні потреби; піни до ванн, крім призначених на медичні потреби; пінки косметичні; пінки для волосся косметичні; полірувальний віск; полірувальний папір; полірувальний порошок; полірувальні камені; полірувальні препарати для взуття; полірувальні препарати для меблів та підлоги; помади на косметичні потреби; пом'якшувачі тканин для прання; пральна синька; пральні препарати; препарати для ароматизації повітря; препарати для ванн, крім призначених на медичні потреби; препарати для вибілювання вичиненої шкіри; препарати для видалення іржі; препарати для видалення лаків; препарати для видалення лакофарбового покриття; препарати для видалення накипу на побутові потреби; препарати для видалення плям; препарати для видалення політур; препарати для гоління; препарати для депіляції; препарати для догляду за нігтями; препарати для завивання волосся; препарати для замочування білизни; препарати для засмагання (косметичні); препарати для знімання макіяжу; препарати для макіяжу; препарати для надавання блиску (полірувальні); препарати для надавання блиску білизні; препарати для надавання блиску листю рослин; препарати для освіження подиху для особистої гігієни; препарати для розблоковування засмічених стічних труб; препарати для розгладжування (крохмалення); препарати для сухого чищення; препарати для чищення шпалер; препарати з алое вера на косметичні потреби; пристрої для ароматизації повітря з паличками-дифузорами; пудра для макіяжу; рідини для зняття лаку з нігтів; рідини для чищення вітрового скла; рідини протиковзні для підлоги; розчини для промивання очей, не на медичні потреби; рум'яна на косметичні потреби; саше для духмянення білизни; серветки вологі косметичні; серветки вологі косметичні для інтимної гігієни; серветки вологі для чищення; серветки, просочені косметичними лосьйонами; серветки, просочені препаратами для знімання макіяжу; сироватки на косметичні потреби; сироватки косметичні для догляду за волоссям; скипидар для знежирювання; смужки для вибілювання зубів; смужки для освіження подиху; сода лужна; солі для ванн, крім призначених на медичні потреби; сонцезахисні олії для волосся; сонцезахисні препарати; сонцезахисні шампуні; спреї косметичні для волосся; спринцювальні препарати для інтимної гігієни або для дезодорування (парфумерно-косметичні препарати);

стиснене повітря в контейнерах для чищення або видаляння пилу; сухі шампуні; талькова присипка для догляду за тілом; тіні та підводки для очей косметичні; тоніки для волосся косметичні; тоніки на косметичні потреби; туалетна вода; туш для вій; фарби для бороди; фарби для волосся; фарби косметичні; фітокосметичні препарати; футляри для губної помади; хімікати для яскравлення барв під час прання на побутові потреби; хна (косметичний барвник); чистильні препарати хімічні на побутові потреби; шампуні для домашніх тварин (нелікувальні препарати для догляду за тваринами); шампуні для тварин (нелікувальні препарати для догляду за тваринами); шампуні; шампуні-кондиціонери; шампуні для підфарбовування волосся; шліфувальна шкурка; шліфувальне полотно; шліфувальні камені; шліфувальні препарати; штучні вії; штучні нігті.

Кл. 5: Фармацевтичні, медичні та ветеринарні препарати; гігієнічні препарати на медичні потреби; дієтичні харчові продукти і речовини, призначені для медичного чи ветеринарного використання, продукти для дитячого харчування; дієтичні добавки для людей і тварин; пластири, перев'язувальні матеріали; матеріали для пломбування зубів, стоматологічний віск; дезінфікувальні засоби; препарати для знищування шкідників; фунгіциди, гербіциди; абсорбційна бавовняна вата; абсорбційна вата; ад'юванти на медичні потреби; аерозолі охолоджувальні на медичні потреби; альбумінові дієтичні добавки; альгінатні дієтичні добавки; амінокислоти на медичні потреби; анальгетики; анестетики; антибактеріальне мило; антибактеріальні мийні засоби для рук; антибактеріальні вологі серветки; антисептики; антисептична бавовняна вата; асептична бавовняна вата; бавовняна вата на медичні потреби; бактерицидні засоби; бальзами лікувальні для волосся; бальзами лікувальні для губ; бальзами на медичні потреби; бальзамічні препарати на медичні потреби; безтютюнові сигарети на медичні потреби; бинти для перев'язування; білкові харчові продукти на медичні потреби; біологічно активні добавки з косметичним ефектом; вазелін на медичні потреби; вата на медичні потреби; ватні палички на медичні потреби; вітамінні препарати; води мінеральні на медичні потреби; волокно дієтичне; гелі для стимулювання сексуального збудження; гелі лікувальні для волосся; гемостатичні олівці; гігієнічні панталони; гігієнічні помади на медичні потреби; гігієнічні тампони; гігієнічні труси; гліцерин на медичні потреби; гомогенізовані продукти харчування, призначені на медичні потреби; грязі для ванн; дезінфікувальне мило; дезінфікувальні засоби для хімічних туалетів; дезінфікувальні засоби на гігієнічні потреби; дезодоранти для одягу і текстильних виробів; дезодоранти, крім призначених для людей або тварин; деревина кедрова, що використовується як репелент; дитячі суміші; дієтичні добавки з бджолиного маточного молочка; дієтичні добавки з глюкози; дієтичні добавки з квіткового пилку; дієтичні добавки з косметичним ефектом; дієтичні добавки з насіння льону; дієтичні добавки з олії льону; дієтичні добавки з порошку ягід асаї; дієтичні добавки з прополісу; дієтичні добавки із зародків пшениці; дієтичні напої, призначені на медичні потреби; дріжджові дієтичні добавки; екстракти рослин на фармацевтичні потреби; екстракти трав на медичні потреби; еліксири (фармацевтичні препарати); ензимні дієтичні добавки; жувальні гумки з нікотином, що використовуються як засоби для відмови від куріння; жувальні гумки на медичні потреби; заспокійливі препарати; захисні подушечки при бурситі великого пальця стопи; імуностимулятори; інсектицидні шампуні для тварин; казеїнові дієтичні добавки; клейкі препарати для ловіння мух; колаген на медичні потреби; компреси; контрацептиви хімічні; лейкопластири; лецитинові дієтичні добавки; липкий папір для ловіння мух; ліки для людей; лікувальна косметика; лікувальна косметика для волосся; лікувальне коріння; лікувальне мило; лікувальний корм для тварин; лікувальний чай; лікувальні зубні порошки і пасти; лікувальні лосьйони для волосся; лікувальні лосьйони після гоління; лікувальні напої; лікувальні настої; лікувальні олії; лікувальні парфумерно-косметичні препарати; лікувальні препарати для росту волосся; лікувальні сухі шампуні; лікувальні та вітамінні препарати для волосся; лікувальні поновлювальні олії для волосся; лікувальні трави; лікувальні шампуні; лікувальні шампуні для домашніх тварин; лікувальні шампуні проти випадіння волосся; лубриканти інтимні; марля для перев'язування; масажні свічки лікувальні; маски лікувальні для волосся; медичні препарати для схуднення; менструальні тампони; мийні засоби для собак (інсектициди); мийні засоби для тварин (інсектициди); мінеральні біологічно активні харчові добавки; молоко сухе для дитячого харчування; молочні суміші для дитячого харчування; наліпки з вітамінними добавками; наліпки з нікотином, що використовуються як засоби для відмови від куріння; обкурювальні палички; обкурювальні препарати на медичні потреби; обкурювальні таблетки; олівці від бородавок; папір проти молі; пелюшки поглинаючі для немовлят; пелюшки поглинаючі для хворих на нетримання; пігулки антиоксидантні; пігулки для засмагання; пігулки для стримування апетиту; пігулки для схуднення; підгузки для домашніх тварин; підгузки для немовлят; підгузки для хворих на нетримання; підгузки-трусики для немовлят; побічні продукти переробки злаків на дієтичні або медичні потреби; поживні добавки; помади на медичні потреби; препарати від загрубілої шкіри ніг; препарати для дезодорування повітря; препарати для захисту від молі; препарати для знищування шкідливих рослин; препарати для знищування шкідливих тварин; препарати для лікування педикульозу (педикуліциди); препарати для органотерапії; препарати для очищання повітря; препарати для пригнічування апетиту на медичні потреби; препарати з мікроелементами для людей і тварин; препарати, що полегшують прорізування зубів; прокладки гігієнічні жіночі; протеїнові дієтичні добавки; протипаразитарні препарати; репеленти; репеленти для обкурювання від комах; рушники гігієнічні; серветки гігієнічні; серветки вологі гігієнічні; сироватки лікувальні для волосся; сірчані палички (дезінфікувальні засоби); солі для ванн з мінеральних вод; солі для нюхання від зомління; солі мінеральних вод; сублімоване м'ясо, призначене на медичні потреби; сублімовані продукти харчування, призначені на медичні потреби; терапевтичні препарати для ванн;

термальні води; тонізуючі засоби (ліки); трави для куріння на медичні потреби; трав'яні чаї на медичні потреби; труси абсорбувальні для хворих на нетримання; тютюнові екстракти (інсектициди); фармацевтичні препарати від лупи; фармацевтичні препарати для догляду за шкірою; фармацевтичні продукти; фітотерапевтичні препарати на медичні потреби; хіміко-фармацевтичні препарати; хімічні препарати для діагностування вагітності; цукерки лікувальні; цукерки на медичні потреби; шампуні проти педикульозу; щоденні прокладки (гігієнічні).

Кл. 35: Рекламування; керування підприємницькою діяльністю; адміністрування у сфері підприємницької діяльності; офісні роботи; адміністративна допомога щодо запитів про подання комерційних пропозицій; адміністративна допомога щодо запрошень до участі у тендерних процедурах; адміністративне оброблення замовлень на купівлю; адміністрування програм лояльності для клієнтів; аналізування собівартості; аукціонний продаж; аудіо-, відео- і фоторекламування; аутсорсингове адміністративне керування для компаній; банерне рекламування в мережі Інтернет; веб-індексування на комерційні або рекламні потреби; ведення переговорів щодо укладання угод у сфері підприємницької діяльності для інших; вивчання ринку; виписування рахунків; демонстрування товарів; довідкові послуги у сфері підприємницької діяльності; допомога покупцям у виборі та придбанні різноманітних товарів та у здійсненні вибору серед надавачів послуг; досліджування щодо підприємницької діяльності; забезпечування інформацією в сфері підприємницької діяльності за допомогою веб-сайтів; інформування щодо підприємницької діяльності; керування діяльністю вільнонайманих працівників; керування діяльністю щодо програм з відшкодовування витрат для інших; комерційне інформування та поради для споживачів у виборі товарів і послуг; комерційне керування ліцензуванням товарів і послуг для інших; консультування з керування персоналом; консультування з керування підприємницькою діяльністю; консультування з комунікаційних стратегій щодо рекламування; консультування з комунікаційної стратегії щодо зв'язків з громадськістю; маркетинг; маркетингові досліджування; надавання інформації щодо комерційних та ділових контактів; надавання онлайнових торговельних майданчиків для покупців та продавців товарів і послуг; написання рекламних текстів; написання сценаріїв на рекламні потреби; систематизування і розміщування рекламно-інформаційних матеріалів в електронних каталогах; оброблення текстів; оновлювання, коригування та удосконалювання рекламних матеріалів; оптимізація відвідуваності веб-сайтів; організовування показів мод на рекламні потреби; організовування і проведення різноманітних заходів, акцій, кампаній, піар-акцій, промо-акцій, медіа-акцій, опитувань, конкурсів, майстер-класів і презентацій на комерційні або рекламні потреби; організовування виставок або ярмарків на комерційні або рекламні потреби; орендування рекламного місця; оформляння вітрин; підбирання персоналу; послуги агентств комерційного інформування; послуги з аутсорсингу (допомога у сфері підприємницької діяльності); послуги з імпорту та експорту різноманітних товарів; послуги з комерційного посередництва; послуги з конкурентного розвідування ринку; послуги з макетування на рекламні потреби; послуги з порівнювання цін; послуги закупівельні для інших (закуповування товарів та послуг для інших підприємств); послуги зі створювання та керування списками подарунків; послуги імпортно-експортних агентств; послуги манекенників для рекламування або сприяння продажам; послуги щодо оптового продажу фармацевтичних, ветеринарних, лікувальних парфумерно-косметичних і гігієнічних препаратів та товарів медичного призначення; послуги щодо роздрібного продажу завантажних рингтонів у режимі он-лайн; послуги щодо роздрібного продажу завантажних та попередньо записаних музичних творів та фільмів у режимі он-лайн; послуги щодо роздрібного продажу творів мистецтва художніми галереями; послуги щодо роздрібного продажу фармацевтичних, ветеринарних, лікувальних парфумерно-косметичних і гігієнічних препаратів та товарів медичного призначення; послуги щодо розробляння, проведення і подальшого супроводжування програм лояльності для покупців різноманітних товарів; пошук спонсорів; пошукова оптимізація для сприяння продажам; представляння товарів на засобах інформування з метою роздрібного продажу; прокат білбордів (рекламних щитів); прокат рекламних матеріалів; прокат рекламного часу на засобах інформування; прокат торговельних стендів; професійне консультування і поради щодо керування роботою торговельних підприємств та інтернет-магазинів; публікування рекламних текстів; радіорекламування; рекламування з оплатою переходів на веб-сторінку за рекламним оголошенням; рекламування зовнішнє; розклеювання рекламних плакатів; рекламування поштою; рекламування через комп'ютерну мережу в режимі он-лайн; розміщування в одному місці, на користь іншим особам, різноманітних товарів (крім їх транспортування), яке дає змогу покупцям зручно оглядати і купувати ці товари в оптових та роздрібних магазинах, місцях спеціалізованого продажу, мережі фірмових магазинів, інтернет-магазинах, за допомогою каталогів посилкової торгівлі або електронних засобів чи програми телемагазинів; розміщування в мережі Інтернет на веб-сторінках і на веб-сайтах рекламної інформації щодо різноманітних товарів та переліку надаваних послуг, що дозволяє покупцям зручно оглядати, замовляти та купувати ці товари і замовляти послуги з веб-сторінок і веб-сайтів в інтернеті, а також отримувати необхідну інформацію про ці товари чи надавані послуги; розповсюджування зразків; розповсюджування рекламних матеріалів; розробляння рекламних матеріалів; сприяння продажам для інших; сприяння продажам товарів і послуг шляхом спонсорської підтримки спортивних подій; створювання рекламних фільмів, відеороликів та презентацій; телевізійне рекламування; телемаркетингові послуги; узгоджування та укладання комерційних угод для третіх сторін; фахове консультування щодо підприємницької діяльності.

(111) **281292** (210) **m 2018 18154**
(151) **25.08.2020** (220) **02.08.2018**
(181) **02.08.2028**
(732) **Приватне акціонерне товариство "Страхова компанія "Мега-Поліс";**
вул. Богданівська, 24, оф. 23, м. Київ, 03049 (UA)

(540)

(511)
Кл. 36: Брокерські послуги щодо страхування; консультування щодо страхування; морське страхування; страхове інформування; страхування; страхування від нещасних випадків; страхування від пожеж; страхування життя; страхування здоров'я; фінансове оцінювання щодо страхування, банківських операцій, нерухомого майна.

---

(111) **281293** (210) **m 2018 18156**
(151) **25.08.2020** (220) **02.08.2018**
(181) **02.08.2028**
(732) **Майлен Фармасьютікалс Прайвіт Лімітед (Mylan Pharmaceuticals Private Limited);**
Плот № 1-A/2, МІДС Індастріал Істейт, Талож, Панвел, Дістрікт Райгад, Махараштра – 410 208, Індія (Plot No. 1-A/2, MIDC Industrial Estate, Taloja, Panvel, District Raigad, Maharashtra – 410 208, India) (IN)

(540)

MyHep

(511)
Кл. 5: Фармацевтичні препарати для лікування хронічного гепатиту С у дорослих.

---

(111) **281294** (210) **m 2018 18157**
(151) **25.08.2020** (220) **02.08.2018**
(181) **02.08.2028**
(732) **Карцан Ярослав Володимирович;**
вул. Чудінова, 4, кв. 13, м. Чернігів, 14001 (UA)

(540) **AMAZING PERSON**

(511)
Кл. 25: Альби; апостольники; бандани (хустки); безрукавки; берети; боа (горжетки); боді (спідня білизна); ботильйони; бриджі; бутси футбольні; бюстгальтери; бюстгальтери-корсети; валянки (взуття з валяної вовни); взуття дерев'яне; взуття для гри в футбол; взуття для купання; взуття пляжне; взуття; вилоги рукавів; вироби протиковзні для взуття; вироби трикотажні (одяг); вовняні куртки; водонепроникні костюми для катання на водних лижах; вставки для сорочок; вуалі (одяг); гамаші; гетри; готові підкладки (частини одягу); грації; деталі металеві для взуття; джемпери; дитячі нагрудники з рукавами непаперові; дитячі нагрудники непаперові; дитячі труси (спідня білизна); еспадрильї; жилети; жилети рибальські; жіночі труси; знімні коміри; калоші; капелюхи; капелюхи паперові (одяг); каптури (одяг); капці; каркаси (остови) для капелюхів; кашне; кепки; кишені для одягу; кімоно; кімоно для дзюдо; кімоно для карате; козирки (наголовні убори); козирки для наголовних уборів; колготки; комбінації (спідня білизна); комбінезони (одяг); коміри (одяг); корсажі (жіноча білизна); корсети (спідня білизна); костюми; костюми для купання; костюми маскарадні; краватки; краги; круглі шапочки без крис; купальники; купальники гімнастичні; куртки; легінси (штани); ліврреї; манжети (одяг); манишки; мантильї; маски для сну; митри (наголовні убори); мітенки; муфти (одяг); муфти для ніг неелектронагрівні; набійки для взуття; навушники (одяг); наголовні убори; накидки хутряні; напівчоботи; натільний одяг; носкові частини взуття; одяг верхній; одяг готовий; одяг для автомобілістів; одяг для велосипедистів; одяг для гімнастики; одяг з вичиненої шкіри; одяг з габардину; одяг з джерсі; одяг із штучної шкіри; одяг непромокальний; одяг паперовий; одяг пляжний; одяг; орарі; пальта; панталони; панчішні вироби; панчохи; панчохи, що поглинають піт; парки; пелерини; перев'язи для одягу; передки взуттєві; перукарські пеньюари; підбори; підв'язки для панчіх; підошви для взуття; підпахівники; підтяжки; піжами; плавки; пластрони; плащі; пов'язки наголовні (одяг); пончо; пояси (одяг); пояси-гаманці (одяг); придане для новонароджених (одяг); пуловери; п'ятки для панчіх; ранти для взуття; ризи; робочий одяг; робочі халати; рукавиці лижні; рукавички (одяг); сандалі; сандалі для купання; сарафани; сарі; саронги; светри; сорочки; сорочки з короткими рукавами; спідниці; спідниці спідні; спідниці-шорти; спідні пояси; спідня білизна; спідня білизна, що поглинає піт; спортивне взуття; спортивний трикотажний одяг; спортивні майки; сукні; теплі панчішні вироби; тоги; трико гімнастичні; труси; труси-боксери; туфлі; туфлі гімнастичні; туфлі спортивні; тюрбани; устілки для взуття; фартухи (одяг); формений одяг; футболки; халати; халати банні; халяви чобіт; хустинки для нагрудних кишень; хустки нашийні; хутро (одяг); циліндри (наголовні убори); черевики лижні; чоботи; чоботи зі шнурками; шалі; шапки; шапочки для душу; шапочки для купання; шарфи; шипи для футбольних бутсів; шкарпетки; шкарпетки, що поглинають піт; шлейки для одягу (підтяжки); шлейки для панчіх; шлейки для шкарпеток; штани; штрипки для гетрів; штрипки для штанів; шуби.

---

(111) **281295** (210) **m 2018 18161**
(151) **25.08.2020** (220) **02.08.2018**
(181) **02.08.2028**
(732) **Мураєв Євгеній Володимирович;**
вул. Культури, 20 В, кв. 69, м. Харків, 61058 (UA)

(540) **НАШІ**

(511)

Кл. 12: Автобуси; автобуси далекого прямування; автомобілі вантажні; автомобілі легкові; автомобілі спортивні; автомобілі швидкої допомоги; автомобілі-бетономішалки; автомобільні капоти; автомобільні кузови; автомобільні ланцюги; автомобільні прикурювачі; автомобільні шасі; автомобільні шини; автономні підводні транспортні засоби для оглядань морського дна; авторефрижератори; автофургони житлові; аеростати; аеростати теплові; амортизатори для автомобілів; амортизатори підвісок для транспортних засобів; антиблікові пристрої для транспортних засобів; багажники для транспортних засобів; багажники лижні для автомобілів; бампери автомобільні; бампери транспортних засобів; бандажі для коліс транспортних засобів; бандажі для маточин коліс; баржі; баркаси; безпечні крісла для дітей для транспортних засобів; безпілотні автомобілі (автономні автомобілі); бокові дзеркала для транспортних засобів; борти підйомні відкидні (частини наземних транспортних засобів); будиночки-автопричепи; буфери для рухомого залізничного складу; вагонетки; вагонетки перекидні вантажні; вагони залізничні; вагони спальні; вагони-ресторани; вагони-рефрижератори залізничні; велосипеди; велосипедні відкидні підніжки; велосипедні гальма; велосипедні двигуни; велосипедні дзвоники; велосипедні захисні сітки для одягу; велосипедні керма; велосипедні колеса; велосипедні кошики; велосипедні ланцюги; велосипедні педалі; велосипедні рами; велосипедні сідла; велосипедні шатуни; велосипедні шестерні; велосипедні шини; велосипедні шини безкамерні; велосипедні щитки протигрязьові; верх відкидний для дитячих прогулянкових колясок; весла; весла для каное; весла кормові; вилкові автонавантажувачі; візки багажні; візки двоколісні; візки для залізничних вагонів; візки для покупок; візки для прибирання; візки для рибальського знаряддя; візки для шлангів; візки ливарні; візки перекидні; візки; візки-кліті на коліщатах; візки-скутери для людей з обмеженими можливостями; вікна для транспортних засобів; гайки, пристосовані для кріплення коліс транспортних засобів; гальма для транспортних засобів; гальмові башмаки для транспортних засобів; гальмові накладки для транспортних засобів; гальмові сегменти для транспортних засобів; гвинти (пропелери) для суден; гідравлічні системи для транспортних засобів; гідроплани; гідротрансформатори для наземних транспортних засобів; гірськолижні підіймачі; глісери; гольф-мобілі (транспортні засоби); гоночні автомобілі; гофровані частини переходів для зчленованих автобусів; гребні гвинти; гребні гвинти для човнів; гусеничні стрічки для транспортних засобів (роликові); гусеничні стрічки для транспортних засобів (тракторні); двері для транспортних засобів; двигуни для наземних транспортних засобів; демпферні пружини для транспортних засобів; джойстики для транспортних засобів; дзеркала заднього виду; димарі для локомотивів; димові труби для суден; дирижаблі; диски гальмові для транспортних засобів; дрезини; дрони військового призначення; дрони з відеокамерами; дрони з фотокамерами; дрони цивільного призначення; евакуатори для транспорту; електричні велосипеди; електродвигуни для наземних транспортних засобів; залізничні зчепи; заслони від сонця, пристосовані для автомобілів; затискачі спиць коліс; звукові сигнальні пристрої для транспортних засобів; землечерпалки (судна); зчепи до причепів для транспортних засобів; зчеплення для наземних транспортних засобів; ілюмінатори; кабіни для підвісних канатних доріг; камери для велосипедних шин; камери для пневматичних шин; каное; капоти двигунів для транспортних засобів; капоти для транспортних засобів; картери для деталей наземних транспортних засобів, крім призначених для двигунів; катапультні крісла для літальних апаратів; керма; кермові колеса для транспортних засобів; кікследи (сани); клапани для шин транспортних засобів; кліпси, пристосовані для кріплення частин автомобілів до кузовів автомобілів; ковпаки маточин коліс; колеса для рудникових вагонеток; колеса для транспортних засобів; коліщата для візків (транспортних засобів); колодки гальмові для автомобілів; коляски дитячі прогулянкові; коляски-люльки для немовлят; конвеєри підвісні; кораблі; коробки передач для наземних транспортних засобів; корпуси суден; космічні апарати; кочети для човнів; кранці для суден; кришки паливних баків для транспортних засобів; кріпильні планки (морські); крісельні підіймачі; крісла для транспортних засобів; крісла-візки; кузови для транспортних засобів; кузови перекидні для вантажних автомобілів; ланцюги протиковзні; латки клейкі гумові для ремонтування камер шин; літаки; літаки-амфібії; літальні апарати; локомотиви; маточини для велосипедних коліс; маточини для коліс транспортних засобів; механізми для керування суднами; монтажні опори двигуна для наземних транспортних засобів; мопеди; моторолери; мотоциклетні відкидні підніжки; мотоциклетні двигуни; мотоциклетні керма; мотоциклетні коляски; мотоциклетні ланцюги; мотоциклетні рами; мотоциклетні сідла; мотоцикли; муфти вільного ходу для наземних транспортних засобів; муфти для ніг для дитячих прогулянкових колясок; муфти для ніг для колясок-люльок для немовлят; муфти зчеплення для наземних транспортних засобів; набори інструментів для ремонтування камер шин; насоси для велосипедних шин; оббивка внутрішня для транспортних засобів; ободи велосипедних коліс; ободи коліс транспортних засобів; омнібуси; осі для транспортних засобів; осьові шийки; парашути; паси безпеки для крісел транспортних засобів; паси безпеки прив'язні для крісел транспортних засобів; передавальні зубчасті механізми для наземних транспортних засобів; передки артилерійської зброї (транспортні засоби); перекидачі (частини залізничних вагонів); підвіски пружинні для транспортних засобів; підголівники для крісел транспортних засобів; підніжки для транспортних засобів; пінні вставки для шин; повітроплавні апарати, машини та пристрої; повітряні насоси (приладдя для транспортних засобів); повітряні транспортні засоби; подушки безпеки (засоби безпеки для автомобілів); покажчики повертання на транспортних засобах виносні; покришки для пневматичних шин; поливальні автомашини; понтони; попільниці для автомобілів; пороми; причепи (транспортні засоби); причепи для велосипедів; причепи для перевезення велосипедів; противаги для балансування коліс транспорт-

них засобів; протиковзні пристрої для шин транспортних засобів; протикрадіжні пристрої для транспортних засобів; протикрадіжні сигнальні пристрої для транспортних засобів; протимоскітні сітки для дитячих прогулянкових колясок; рангоути для суден; реактивні двигуни для наземних транспортних засобів; редуктори для наземних транспортних засобів; роботизовані автомобілі; розчіплювальні пристрої для суден; рухомий склад залізничний; рухомий склад фунікулерів; ручні візки; рушійні механізми для наземних транспортних засобів; самокати (транспортні засоби); сани (транспортні засоби); сани для рятувальних операцій; сигнальні пристрої заднього ходу для транспортних засобів; сітки багажні для транспортних засобів; скло вітрове; склоочисники вітрового скла; склоочисники фар; сміттєвози; снігоходи; спальні місця для транспортних засобів; спиці для велосипедних коліс; спиці коліс для транспортних засобів; спойлери для транспортних засобів; стапелі похилі для перевезення човнів; стрічки для відновлювання протекторів шин; суднові гаки; сумки, пристосовані для велосипедних багажників; сумки, пристосовані для велосипедних сідел; сумки, пристосовані для дитячих прогулянкових колясок; сумки, пристосовані для мотоциклетних багажників; тачки; тельфери (канатні підвісні дороги); торсіони для транспортних засобів; трактори; трамваї; трансмісії для наземних транспортних засобів; трансмісійні вали для наземних транспортних засобів; трансмісійні ланцюги для наземних транспортних засобів; транспорт для військових перевезень; транспортні засоби броньовані; транспортні засоби водні; транспортні засоби електричні; транспортні засоби з дистанційним керуванням для підводних оглядань; транспортні засоби з дистанційним керуванням, крім іграшкових; транспортні засоби на повітряній подушці; транспортні засоби наземні, повітряні, водні та рейкові; транспортні засоби триколісні; транспортні засоби триколісні для доставки вантажів; турбіни для наземних транспортних засобів; тягачі аварійні для транспорту; тягові двигуни для наземних транспортних засобів; тягові ланцюги для наземних транспортних засобів; устаткування для підвісних канатних доріг; фланці для бандажів залізничних коліс; фунікулери; фургони (транспортні засоби); ходові частини транспортних засобів; човни; чохли для дитячих прогулянкових колясок; чохли для керм транспортних засобів; чохли на запасні колеса; чохли на запасні покришки; чохли на крісла для транспортних засобів; чохли на сідла велосипедів; чохли на сідла мотоциклів; чохли певної форми на транспортні засоби; шасі транспортних засобів; шатуни для наземних транспортних засобів, крім частин двигунів; шини пневматичні; шини тверді для коліс транспортних засобів; шипи для шин; шлюпбалки для піднімання та спускання човнів; шлюпки; шпангоути для суден; щитки протигрязьові; щогли для човнів; яхти.

Кл. 16: Авторучки; адресні пластинки для адресографів; адресні штампи; адресографи; акварелі (картини); альбоми; альбоми для вирізок; альманахи; апарати та машини для палітурних робіт (офісне обладнання); аркуші паперу для малювання та каліграфії; архітектурні макети; атласи; банкноти; банти паперові, крім галантерейних виробів або прикрас для волосся; бирки для облікових карток; біологічні зразки для досліджувань під мікроскопом (навчальні матеріали); бланки друковані; блокноти (канцелярські товари); блокноти для креслення та малювання; браслети на зап'ястки для утримування письмового приладдя; брошури; буклети; бульбашкове пластмасове опаковання; валики для друкарських машинок; валики для художників; верстатки; вивіски паперові або картонні; викрійки для шиття; віскозні листи для обгортання; вітальні листівки; вітальні листівки музичні; вкладиші паперові для шухляд ароматизовані або неароматизовані; вмістини для вершків паперові; вощений папір; вугільні олівці; газети; гальваностереотипи; гектографи; географічні карти; герби (паперові знаки); гігієнічний папір; гірлянди з прапорців паперових; гістологічні зрізи на навчальні потреби; глобуси земної кулі; готовальні; гравіювальні пластини; гравюри; графічні зображення; графічні репродукції; гребені для оздоблювання книжкових оправ; грифелі для олівців; гумки для стирання; диспенсери клейкої стрічки (канцелярське приладдя); дитячі нагрудники з рукавами паперові; дитячі нагрудники паперові; діаграми; діркопроколювачі (канцелярське приладдя); дошки для оголошень паперові або картонні; друкарські кліше; друкарські машинки електричні або неелектричні; друкарські шрифти; друкована продукція; друковані видання; друковані графічні роботи; еластичні гумки канцелярські; естампи (гравюри); етикетки паперові або картонні; журнали (періодичні видання); закладки книжкові; записники; затискачі для банкнот; затискачі для паперу; затискачі для ручок; затискачі для тримачів іменних беджів (канцелярське приладдя); зволожувачі (канцелярське приладдя); зволожувачі для прогумованих поверхонь (канцелярське приладдя); з'єднувальні смуги (палітурні); знаряддя канцелярське для стирання тексту; знаряддя канцелярське для стирання тексту на письмових дошках; зображення перевідні; зошити для писання або креслення; зразки почерків для копіювання; імпринтери для кредитних карток неелектричні; інформаційні бюлетені; календарі; калька з зображеннями; калька паперова; калька тканинна; камеді (клеючі препарати) на канцелярські або побутові потреби; камені для змішування чорнил (вмістини для чорнил); канцелярські товари; картини (малюнки) обрамлені або необрамлені; картки для сповіщення (канцелярські товари); картки колекційні, крім призначених для ігор; картки; картон з деревинної маси (канцелярський товар); картон; картонні тубуси; картотеки (канцелярське приладдя); каталоги; кашпо паперові; квитанційні книжки (канцелярські товари); квитки; клавіші друкарських машинок; клеї на канцелярські або побутові потреби; клейкі смуги на канцелярські або побутові потреби; клейкі стрічки на канцелярські або побутові потреби; клейковина (клей) на канцелярські або побутові потреби; клейстер на канцелярські або побутові потреби; клеючі препарати (клеї) на канцелярські або побутові потреби; книги; книготримачі; книжки-комікси; кнопки канцелярські; кнопки креслярські; конверти (канцелярські товари); конусні паперові пакети; копіювальний папір; копіювальний папір (канцелярський товар); копіювальні голки креслярські; копіювально-розмножувальні апарати; корегу-

вальні рідини (канцелярське приладдя); корегувальні чорнила (геліографія); коробки картонні для капелюхів; коробки паперові або картонні; косинці для креслення; котушки для чорнильних стрічок; крейда кравецька; крейда літографська; крейда у формі аерозолю; креслярські дошки; креслярські інструменти; креслярські лекала; креслярські матеріали; креслярські пера; крохмальна паста (клеюча речовина) на канцелярські або побутові потреби; купони на знижку друковані; ламінатори документів офісні; листи з відновленої целюлози для обгортання; листи паперові або пластмасові абсорбуючі, призначені для пакування харчових продуктів; листи паперові або пластмасові для контролювання вологості, призначені для пакування харчових продуктів; листівки рекламні; лінійки креслярські; літографії; літографічні твори мистецтва; літографські камені; лотки для фарб; люмінесцентний папір; малюнки; матеріали для запечатування на канцелярські потреби; матеріали для книжкових оправ; матеріали для моделювання; матеріали з крохмалю для пакування; машини для запечатування конвертів офісні; машини для запечатування офісні; машини франкувальні офісні; машинки для гостріння олівців електричні чи неелектричні; мішки паперові або пластикові для сміття; мішки пластикові для відходів хатніх тварин; моделювальна глина; моделювальний віск, крім призначеного на стоматологічні потреби; мольберти; набивкові матеріали паперові або картонні; набиральні дошки (друкарські); набиральні столи (друкарські); набори для друкування портативні (канцелярське приладдя); навчальні матеріали (крім апаратів); наклейки (канцелярські товари); накривки паперові на стоматологічні лотки; намотувальні котушки для тримачів іменних беджів (канцелярське приладдя); напальчники (канцелярське приладдя); настільні доріжки паперові; несесери з письмовим приладдям (канцелярські товари); несесери з письмовим приладдям (набори); ножі для паперу (пристосовання для відкривання конвертів); ножі фальцювальні для паперу (канцелярське приладдя); носові хустинки паперові; ноти надруковані; нумерувальні апарати; обкладинки (канцелярські товари); обкладинки для паспортів; облатки для запечатування; облікові картки (канцелярські товари); облікові книги; обчислювальні таблиці; олеографії; олівці; олівці автоматичні; олівці грифельні; опаковання для пляшок паперове або картонне; офісне приладдя, крім меблів; офісні перфоратори; офорти; офортні голки; офсетне полотно нетекстильне; пакети для куховарення в мікрохвильовій печі; пакети для пляшок паперові або картонні; пакети паперові для використання при стерилізуванні медичних інструментів; пакувальні (перекладкові, набивкові) матеріали паперові або картонні; палітри для художників; пантографи (креслярські інструменти); паперові стрічки та картки для записування комп'ютерних програм; пап'є-маше; папір в аркушах (канцелярські товари); папір для електрокардіографів; папір для записувальних приладів; папір для медичних оглядів; папір для пакування; папір для рентгенівських знімків; папір з деревинної маси; папір; папки для документів (канцелярські товари); папки для паперів; папки-швидкозшивачі для вкладних аркушів; пастелі (олівці); пасти для моделювання; пенали; пензлі для малювання; пензлі для художників; пера письмові; пера письмові золоті; пергаментний папір; періодичні видання друковані; перочистки; перфоровані картки для жакардових ткацьких верстатів; печатки; письмова крейда; письмове приладдя; письмовий папір; письмові грифельні дошки; письмові інструменти; письмові пензлі; підноси для листів; підноси для сортування і рахування грошей; підручники; підставки для рук художникам; підставки для ручок і олівців; підставки для фотографій; підставки паперові під вмістини для напоїв; підставки під пивні кухлі; підставки під штампи; підстилки на письмові столи; підстилки паперові на столи; підстилки паперові під столові прибори; пісенники; плакати; планшети з затискачами для паперу; пластмаси для моделювання; плівки для обгортання пластмасові; плівки розтяжні для штабелювання пластмасові; плівки целулоїдні для створювання динамічних зображень; подрібнювачі паперу офісні; подушечки для штампів; полімерна моделювальна глина; полотнища з написами або зображеннями паперові; полотно для картин; полотно для книжкових оправ; портрети; посібники; поштові листівки; поштові марки; поштові штампи; прапори паперові; прес-пап'є; пристрої для виготовляння віньєток; пристрої для прикріплювання фотографій; прогумоване полотно на канцелярські потреби; прогумовані стрічки (канцелярські товари); прокладкові матеріали паперові або картонні; промокальний папір; проспекти рекламні; реглети друкарські; реєстраційні журнали (книги записів); рейсшини для креслення; риб'ячий клей на канцелярські або побутові потреби; рисовий папір; різаки для паперу (канцелярське приладдя); розклади друковані; розмічальна крейда; ручки (канцелярське приладдя); ручки маркувальні (канцелярські товари); ручки перові; ручні етикетувальні пристрої; рушники для обличчя паперові; рушники паперові; самоклейні стрічки на канцелярські або побутові потреби; світлокопії; серветки настільні паперові; серветки паперові для знімання макіяжу; сигарні банти; скатерки столові паперові; скоби канцелярські; скребки (засоби для підчищання тексту) канцелярські; скріпки канцелярські; срібний папір; сталеві літери; сталеві пера; стеатит (крейда кравецька); степлери (канцелярське приладдя); столова білизна паперова; стрижні для кулькових ручок; стрічки для друкарських машинок; стрічки корегувальні (канцелярське приладдя); стрічки паперові, крім галантерейних виробів або прикрас для волосся; сумки (пакети, торбинки) паперові або пластмасові для пакування; сургуч; схеми вишивок (шаблони); таблички паперові або картонні; тканини для книжкових оправ; точилки для олівців електричні чи неелектричні; транспаранти (канцелярські товари); трафарети; трафарети (канцелярські товари); трафарети для малювання; трафаретні розмножувальні апарати; тримачі для документів (канцелярські товари); тримачі для крейди; тримачі для олівців; тримачі для чекових книжок; тримачі для штампів (печаток); тримачі іменних беджів (канцелярське приладдя); тримачі сторінок; туші; указки неелектронні; фарби в коробках (шкільне приладдя); фігурки (статуетки) з пап'є-маше; фільтри кавові паперові; фільтрувальний папір; філь-

трувальні матеріали (паперові); форми для моделювальної глини (приладдя для художників); фотогравюри; фотографії (друковані); футляри для штампів (печаток); хромолітографії; циркулі для креслення; цифри (друкарські); чашечки для розводіння акварельних фарб; чорнило; чорнильниці; чорнильні пластини для копіювально-розмножувальних апаратів; чорнильні пластини для машин, що репродукують документи; чорнильні подушечки; чорнильні прибори; чорнильні стрижні; чорнильні стрічки; чорнильні стрічки для комп'ютерних принтерів; чотирикутні лінійки для креслення; чохли для викрійок; шаблони для стирання тексту; шафки для канцелярських товарів (офісне приладдя); шкільне приладдя (канцелярські товари); шкільні дошки; шнури для книжкових оправ; шрифти друкарські (цифрові і буквові); штампи; штампи для запечатування; японський папір.

Кл. 28: Автомати для аркадних відеоігор; автомати для відеоігор; альпіністське споряддя; апарати для кидання тенісних м'ячів; атлетичні раковини для чоловіків (спортивні товари); басейни для плавання (ігрові); батути; бити для ігор; більярдні киї; більярдні кулі; більярдні розмітники; більярдні столи; більярдні столи, що приводяться в дію монетами; бодіборди; боксерські груші; боксерські рукавиці; брязкальця (іграшки); будівельні блоки (іграшки); булави для художньої гімнастики; ведмеді плюшеві; велосипеди-тренажери стаціонарні; верші (рибальські пастки); візки для сумок для гольфа; волани бадмінтонні; волосіні для рибалення; волосінь з кишок для рибалення; вудки для рибалення; гантелі; гіроскопи та стабілізатори польоту для моделей літальних апаратів; гойдалки; голки для насосів для накачування м'ячів для ігор; головоломки; грудні еспандери; дартс; датчики клювання (рибальські снасті); дельтаплани; джойстики для відеоігор; дзвоники для новорічних ялинок; дзиґи (іграшки); диски для спорту; дитячі гірки (ігрові); доміно; дошки для плавання підтримувальні; дошки для серфінгу; дошки для серфінгу з вітрилом; дошки пружинні (спортивні товари); дошки шахові; дошки шашкові; дрони (іграшки); електронні мішені; еспандери; жердини для стрибків; жетони для ігор; жилети для плавання; жумари (альпіністське знаряддя); запашні приманки для полювання або рибалення; захисні плівки для екранів портативних ігор; захисні прокладки (частини спортивних костюмів); іграшка слайм; іграшки для тварин; іграшки м'які; іграшки; іграшки-забавки для вечірок; іграшки-забавки для витівок; іграшкова косметика; іграшкові автомобілі; іграшкові моделі; іграшкові пістолети; іграшкові пневматичні пістолети; іграшкові роботи; іграшкові транспортні засоби з дистанційним керуванням; іграшкові фігури; ігри з кільцями; ігри та іграшки з функціями зв'язку переносні; ігри; ігрові автомати для азартних ігор; ігрові автомати, що приводяться в дію монетами; ігрові карти; ігрові конструктори; ігрові кулі; ігрові повітряні кулі; інструменти для відновлювання дерну (аксесуари для гольфа); калейдоскопи; камери м'ячів для ігор; каніфоль, що використовується атлетами; канти лиж; капелюшки паперові для вечірок; карнавальні маски; карти для гри бінго; кеглі; кеглі (гра); китайське доміно; кільця для кидання; кімнатні ігри; ключки для гольфа; ковзани; коники-гойдалки; контролери для іграшок; контролери для ігрових консолей; конфеті; кості ігрові; котушки для повітряних зміїв; котушки для рибалення; крейда для більярдних київ; кріплення для лиж; кульки для ігор; кульки з фарбою (боєприпаси для пейнтбольної зброї) (спортивне знаряддя); ласти для плавання; летючі диски (іграшки); лижі; лижі водні; лижі для серфінгу; луки для стрільби; ляльки; ляльковий одяг; лялькові будинки; лялькові кімнати; лялькові ліжка; маріонетки; маски (іграшки); маскувальні екрани (спортивні товари); масштабні моделі транспортних засобів; матрьошки; машини для подавання м'ячів; мильні бульбашки (іграшки); мисливські вабики для принаджування дичини; мішені; мобілі іграшкові; м'ячі для ігор; набори масштабних моделей (іграшки); надувні плавальні засоби для басейнів; накладки для бортів більярдних столів; наколінники (спортивні товари); наконечники для більярдних київ; налокітники (спортивні товари); нарди; нарукавники для плавання; насоси, спеціально пристосовані для м'ячів для ігор; настільні ігри; новорічні петарди для вечірок; новорічні ялинки з синтетичних матеріалів; однолінійні роликові ковзани; падлборди; параплани; патинко; пейнтбольна зброя (спортивне знаряддя); підкови для ігор; підошовні покриви на лижі; підсаки для рибалення; підставки під новорічні ялинки; піньята; пістони (іграшки); пістони для пістолетів (іграшки); плавальні перетинки (ласти); плавальні пояси; плюшеві іграшки; плюшеві іграшки з прикріпленими ковдрами; пляшечки з сосками для ляльок; повідки для серфінгових дощок; повітряні змії; покажчики клювання (рибальські снасті); поплавці для рибалення; портативні ігри з рідкокристалічними дисплеями; пояси для важкоатлетів (спортивні товари); прив'язі для вітрильних дощок; прикраси для новорічних ялинок, крім світильних і кондитерських виробів; приладдя для стрільби з лука; принади для полювання або рибалення; принади для рибалення штучні; пристрої для ігор; пристрої для показування фокусів; ракетки; рибальське приладдя; рибальські гачки; рогатки (спортивні товари); розвиваючі килимки для немовлят; ролики для велосипедів-тренажерів стаціонарних; роликові дошки для катання; роликові ковзани; рукавиці для бейсболу; рукавички для гольфа; рукавички для ігор; рулеткові колеса; рушниці гарпунні (спортивні товари); самокати (іграшки); сани (спортивні товари); сани для бобслею; свічники для новорічних ялинок; сітки для спорту; сітки на метеликів; скретч-картки для гри у лотерейні ігри; слот-машини (ігрові автомати); сніг штучний для новорічних ялинок; снігові кулі; сніго-ступи; сноуборди; спортивні штанги; стартові колодки для спорту; стенди для стрільби в летючі мішені; столи для настільного тенісу; стрічки для художньої гімнастики; струни для ракеток; струни з кишок для ракеток; сумки для крикету; сумки на коліщатах або без них для гольфа; тарілочки для стрільби (мішені); театральні маски; тенісні сітки; тісто для ліплення іграшкове; транспортні засоби триколісні для дітей (іграшки); тренажери для бодібілдингу; тренажери для фізичних вправ; тренажери фізкультурні; ударні рукавиці (аксесуари для ігор); устаткування для гімнастики; устаткування для гри в боулінг; устаткування для ярмаркових каруселей;

фехтувальна зброя; фехтувальні маски; фехтувальні рукавички; фішки для азартних ігор; футбол настільний; хлопавки для вечірок; хокейні ключки; чашки для гральних костей; черевики з ковзанами; чохли, спеціально призначені для лиж та серфінгових дощок; шахи; шашки (гра); шкіра тюленяча (покриви для лиж); щитки (спортивні товари); щогли для вітрильних дощок.

Кл. 35: Адміністративна допомога щодо запитів про подання комерційних пропозицій; адміністративна допомога щодо запрошень до участі у тендерних процедурах; адміністративне оброблення замовлень на купівлю; адміністрування програм лояльності для клієнтів; адміністрування програм лояльності для постійних клієнтів авіакомпаній; аналізування собівартості; аудит підприємницької діяльності; аудит фінансовий; аукціонний продаж; аутсорсингове адміністративне керування для компаній; бухгалтерський облік; веб-індексування на комерційні або рекламні потреби; ведення бухгалтерських книг; ведення переговорів щодо укладання угод у сфері підприємницької діяльності для інших; вивчання ринку; визначання громадської думки; виписування рахунків; влаштовування передплати газет для інших; влаштовування передплати телекомунікаційних послуг для інших; готування платіжних документів; готування податкових декларацій; демонстрування товарів; довідкові послуги у сфері підприємницької діяльності; допомога в керуванні підприємницькою діяльністю; допомога у комерційному або промисловому керуванні; дорадчі послуги для керування підприємницькою діяльністю; досліджування щодо підприємницької діяльності; економічне прогнозування; забезпечування інформацією в сфері підприємницької діяльності за допомогою веб-сайтів; збирання інформації у комп'ютерні бази даних; збирання статистичних даних; інформування щодо підприємницької діяльності; керування діяльністю артистів-виконавців; керування діяльністю вільнонайманих працівників; керування діяльністю готелів; керування діяльністю спортсменів; керування діяльністю щодо програм з відшкодовування витрат для інших; керування підприємницькою діяльністю в перехідний період; комерційне інформування та поради для споживачів у виборі товарів і послуг; комерційне керування ліцензуванням товарів і послуг для інших; комп'ютеризоване ведення справ; консультування з керування персоналом; консультування з керування підприємницькою діяльністю; консультування з комунікаційних стратегій щодо рекламування; консультування з комунікаційної стратегії щодо зв'язків з громадськістю; консультування з організовування підприємницької діяльності; маркетинг; маркетинг у рамках робіт з видання програмного забезпечення; маркетинг цільовий; маркетингові досліджування; машинописні роботи; надавання інформації щодо комерційних та ділових контактів; надавання онлайнових торговельних майданчиків для покупців та продавців товарів і послуг; написання біографічних довідок для інших; написання резюме для інших; написання рекламних текстів; написання сценаріїв на рекламні потреби; оброблення текстів; оновлювання рекламних матеріалів; оновлювання та ведення даних у комп'ютерних базах даних; оновлювання та ведення інформації в реєстрах; оптимізація відвідуваності веб-сайтів; організовування виставок на комерційні або рекламні потреби; організовування показів мод на рекламні потреби; організовування ярмарків на комерційні або рекламні потреби; орендування рекламного місця; оформляння вітрин; оцінювання підприємницької діяльності; підбирання персоналу; поради щодо організовування і керування підприємницькою діяльністю; посередницькі послуги у сфері підприємницької діяльності щодо підбору потенційних приватних інвесторів для підприємців, які потребують фінансування; послуги агентств комерційного інформування; послуги агентств працевлаштування; послуги експертів з ефективності підприємницької діяльності; послуги з аутсорсингу (допомога у сфері підприємницької діяльності); послуги з керування підприємницькими проектами для об'єктів будівництва; послуги з комерційного посередництва; послуги з конкурентного розвідування ринку; послуги з макетування на рекламні потреби; послуги з нагадування про ділові зустрічі (офісні роботи); послуги з огляду преси; послуги з порівнювання цін; послуги з релокації для підприємств; послуги з розвідування ринку; послуги з фотокопіювання; послуги закупівельні для інших (закуповування товарів та послуг для інших підприємств); послуги зі складання графіків ділових зустрічей (офісні роботи); послуги зі створювання та керування списками подарунків; послуги із заповнювання податкової декларації; послуги імпортно-експортних агентств; послуги манекенників для рекламування або сприяння продажам; послуги рекламних агентств; послуги секретарів; послуги щодо зв'язків з громадськістю; послуги щодо оптового продажу фармацевтичних, ветеринарних і гігієнічних препаратів та товарів медичного призначення; послуги щодо роздрібного продажу завантажних музичних творів у цифровому форматі в режимі онлайн; послуги щодо роздрібного продажу завантажних рингтонів у режимі он-лайн; послуги щодо роздрібного продажу завантажних та попередньо записаних музичних творів та фільмів у режимі онлайн; послуги щодо роздрібного продажу творів мистецтва художніми галереями; послуги щодо роздрібного продажу фармацевтичних, ветеринарних і гігієнічних препаратів та товарів медичного призначення; пошук даних у комп'ютерних файлах для інших; пошук спонсорів; пошукова оптимізація для сприяння продажам; представляння товарів на засобах інформування з метою роздрібного продажу; приймання телефонних дзвінків для недоступних абонентів; прокат білбордів (рекламних щитів); прокат офісних машин і обладнання; прокат рекламних матеріалів; прокат рекламного часу на засобах інформування; прокат торговельних автоматів; прокат торговельних стендів; прокат фотокопіювальних машин; пряме поштове рекламування; психологічне тестування для відбирання персоналу; публікування рекламних текстів; радіорекламування; реєстрування письмових повідомлень та даних; рекламування; рекламування з оплатою переходів на веб-сторінку за рекламним оголошенням; рекламування зовнішнє; рекламування поштою; рекламування через комп'ютерну мережу в режимі он-лайн; репродукування документів; роз-

клеювання рекламних плакатів; розповсюджування зразків; розповсюджування рекламних матеріалів; розробляння рекламних матеріалів; розслідування у сфері підприємницької діяльності; систематизування інформації у комп'ютерні бази даних; складання звітів про стан рахунків; складання індексів інформації на комерційні або рекламні потреби; сприяння продажам для інших; сприяння продажам товарів і послуг шляхом спонсорської підтримки спортивних подій; створювання програм щодо замовляння товарів через телерекламу; створювання рекламних фільмів; стенографування; текстове записування інформації (офісні роботи); телевізійне рекламування; телемаркетингові послуги; узгоджування та укладання комерційних угод для третіх сторін; фахове консультування щодо підприємницької діяльності.

Кл. 41: Академії (освіта); викладання; відеознімання; влаштовування і проведення з'їздів; влаштовування і проведення колоквіумів; влаштовування і проведення конференцій; влаштовування і проведення концертів; влаштовування і проведення навчальних форумів з особистою присутністю; влаштовування і проведення практичних занять (навчання); влаштовування і проведення семінарів; влаштовування і проведення симпозіумів; влаштовування конкурсів краси; гімнастичне викладання; готування публікацій за допомогою електронних настільних видавничих засобів; дошкільні навчальні заклади; дресирування тварин; дубльований переклад; екзаменування у навчанні; забезпечування незавантажними відеозаписами в режимі он-лайн; забезпечування незавантажними електронними публікаціями в режимі он-лайн; забезпечування незавантажними музичними творами в режимі он-лайн; забезпечування незавантажними телевізійними програмами за допомогою відеосервісів за запитом; забезпечування незавантажними фільмами за допомогою відеосервісів за запитом; забезпечування спортивним устаткованням; забезпечування устаткованням для відпочинку; забезпечування устаткованням для гольфа; забезпечування устаткованням для казино (азартних ігор); замовляння квитків на видовища; заочні курси; ігрові послуги, що надаються в режимі он-лайн через комп'ютерну мережу; інформування щодо відпочинку; інформування щодо освіти; інформування щодо розваг; кінопокази; культурні, освітні або розважальні послуги, що надаються художніми галереями; мікрофільмування; монтування відеострічок; навчальні послуги, що надаються за допомогою симуляторів; навчання айкідо; навчання з проведення чайної церемонії; навчання індивідуальне; навчання у школах-інтернатах; надавання музейних послуг (презентації, виставки); написання кіносценаріїв; написання пісень; написання сценаріїв, крім призначених на рекламні потреби; написання текстів; організовування балів; організовування видовищ (послуги імпресаріо); організовування виставок на культурні або освітні потреби; організовування конкурсів (освітніх або розважальних); організовування лотерей; організовування показів мод на розважальні потреби; організовування розважальних костюмованих заходів; організовування спортивних змагань; освітні послуги; освітні послуги, що надаються школами; переклад мови жестів; планування вечірок (розваги); послуги артистів з розважання; послуги бібліотек з видавання книжок; послуги диск-жокеїв; послуги дискотек; послуги з каліграфії; послуги з макетування, крім призначених на рекламні потреби; послуги з усного перекладу; послуги залів ігрових автоматів; послуги зоопарків; послуги інструкторів (навчання); послуги караоке; послуги кіностудій; послуги клубів (розважальні або освітні); послуги клубів здоров'я (оздоровчі та фітнес-тренування); послуги натурників для художників; послуги нічних клубів (розваги); послуги оркестрів; послуги парків атракціонів; послуги перекладачів; послуги пересувних бібліотек; послуги персональних тренерів (фітнес-тренування); послуги репортерів; послуги спортивних таборів; послуги студій записування; послуги таборів вихідного дня (розважання); послуги театральних кас; послуги фоторепортерів; послуги щодо азартних ігор; послуги щодо музичного композиціювання; практичне навчання (демонстрування); представляння вистав наживо; представляння естрадних вистав; представляння циркових вистав; проведення альпіністських турів у супроводі гідів; проведення екскурсійних турів; проведення занять з фітнесу; прокат акваріумів хатніх; прокат аудіоапаратури; прокат видовищних декорацій; прокат відеокамер; прокат відеомагнітофонів; прокат відеострічок; прокат звукозаписувачів; прокат іграшок; прокат ігрового обладнання; прокат кіноапаратури; прокат кінофільмів; прокат обладнання для підводного плавання; прокат освітлювальної апаратури для театральних студій або телестудій; прокат радіо- і телевізійних приймачів; прокат спортивних майданчиків; прокат спортивного обладнання, крім транспортних засобів; прокат творів мистецтва; прокат театральних декорацій; прокат тенісних кортів; прокат устаткування для стадіонів; професійна перепідготовка; професійне орієнтування (поради щодо освіти або навчання); публікування електронних книжок та журналів у режимі онлайн; публікування книжок; публікування текстів, крім рекламних; радіопередачі розважальні; релігійна освіта; розважальні послуги; створювання видовищ; створювання музичних творів; створювання радіо- і телевізійних програм; створювання фільмів, крім рекламних; субтитрування; театральні постановки; телевізійні передачі розважальні; фізичне виховування; фотографування; хронометраж спортивних подій.

Кл. 45: Арбітражні послуги; астрологічне консультування; випускання голубів на урочистих подіях; відкривання секретних замків; відслідковування місцезнаходження викраденого майна; генеалогічне досліджування; допомога в одяганні кімоно; консультування щодо інтелектуальної власності; консультування щодо стилю особистого гардеробу; консультування щодо фізичної безпеки; лізинг доменних імен у мережі Інтернет; ліцензування (юридичні послуги) в рамках робіт з видання програмного забезпечення; ліцензування інтелектуальної власності; ліцензування комп'ютерного програмного забезпечення (юридичні послуги); медіація; моніторинг охоронної сигналізації; моніторинг прав інтелектуальної влас-

ності з метою надавання консультаційних послуг з правових питань; наглядання за дітьми; наглядання за домашніми тваринами; наглядання за житлом за відсутності мешканців; написання особистих листів; оглядання промислових підприємств для цілей безпеки; організовування релігійних зустрічей; перевіряння багажу на відповідність правилам безпеки; персональне духовне консультування; планування та влаштовування весільних церемоній; повертання втрачених речей; пожежогасіння; послуги агентств з усиновлювання; послуги гадання на картах; послуги детективних агентств; послуги з бальзамування; послуги з вигулювання собак; послуги з відстежування змін у законодавстві; послуги з підготовки юридичних документів; послуги з представництва у суді; послуги крематоріїв; послуги соціальних мереж у режимі он-лайн; послуги шлюбних агентств; послуги щодо особистої охорони; послуги щодо позасудового вирішення спорів; похоронні бюро; похоронні послуги; пошуки зниклих людей; правове адміністрування ліцензій; правові дослідження; проведення похоронних церемоній; проведення релігійних церемоній; прокат вечірнього одягу; прокат вогнегасників; прокат засобів пожежної сигналізації; прокат одягу; прокат сейфів; реєстрування доменних імен (юридичні послуги); розслідування особистого минулого; складання гороскопів; служби знайомств; служби нічної охорони; служби охорони; супроводжування в громадських місцях (ескорт); управління авторськими правами; юридичні консультації щодо запитів про подання комерційних пропозицій; юридичні консультації щодо запрошень до участі у тендерних процедурах; юридичні послуги з ведення переговорів щодо укладання угод для інших.

---

(111) **281296** **(210)** **m 2018 18168**
(151) **25.08.2020** **(220)** **02.08.2018**
(181) **02.08.2028**
(732) **Товариство з обмеженою відповідальністю "ДІЄСА";**
вул. Червоноармійська, 45, м. Київ, 03150 (UA)

(540)

ELDORON

(511)

Кл. 16: Альбоми; альбоми для вирізок; блокноти для креслення та малювання; брошури; буклети; друкована продукція; друковані видання; закладки книжкові; записники; зошити для писання або креслення; каталоги; книжки-комікси; матеріали для моделювання; навчальні матеріали (крім апаратів); олівці; олівці автоматичні; олівці грифельні; пакувальні (перекладкові, набивкові) матеріали паперові або картонні; підручники; підставки паперові під вмістини для напоїв; плакати; посібники; проспекти рекламні; ручки (канцелярське приладдя).

Кл. 28: Будівельні блоки (іграшки); брязкальця (іграшки); дзиґи (іграшки); дрони (іграшки); іграшкові роботи; іграшка слайм; іграшкові пневматичні пістолети; іграшкові моделі; іграшки; іграшки-забавки для витівок; іграшки м'які; іграшкові пістолети; іграшкові автомобілі; іграшкові фігури; іграшки-забавки для вечірок; іграшкові транспортні засоби з дистанційним керуванням; ігри та іграшки з функціями зв'язку переносні; летючі диски (іграшки); мобілі іграшкові; набори масштабних моделей (іграшки); плюшеві іграшки; самокати (іграшки); транспортні засоби триколісні для дітей (іграшки).

Кл. 35: Адміністративне оброблення замовлень на купівлю; адміністрування програм лояльності для клієнтів; аналізування собівартості; аудит підприємницької діяльності; аукціонний продаж; аутсорсингове адміністративне керування для компаній; бухгалтерський облік; ведення бухгалтерських книг; веб-індексування на комерційні або рекламні потреби; вивчання ринку; визначання громадської думки; виписування рахунків; готування платіжних документів; готування податкових декларацій; демонстрування товарів; довідкові послуги у сфері підприємницької діяльності; допомога в керуванні підприємницькою діяльністю; допомога у комерційному або промисловому керуванні; дорадчі послуги для керування підприємницькою діяльністю; дослідження щодо підприємницької діяльності; економічне прогнозування; забезпечування інформацією в сфері підприємницької діяльності за допомогою веб-сайтів; збирання інформації у комп'ютерні бази даних; збирання статистичних даних; інформування щодо підприємницької діяльності; керування діяльністю вільнонайманих працівників; керування діяльністю щодо програм з відшкодовування витрат для інших; комерційне інформування та поради для споживачів (центри підтримки споживачів); комерційне керування ліцензуванням товарів і послуг для інших; комп'ютеризоване ведення справ; консультування з керування персоналом; консультування з керування підприємницькою діяльністю; консультування з організовування підприємницької діяльності; маркетинг; маркетингові дослідження; машинописні роботи; надавання інформації щодо комерційних та ділових контактів; надавання онлайнових торговельних майданчиків для покупців та продавців товарів і послуг; оновлювання та ведення даних у комп'ютерних базах даних; оптимізація відвідуваності веб-сайтів; організовування виставок на комерційні або рекламні потреби; організовування ярмарків на комерційні або рекламні потреби; оформляння вітрин; оцінювання підприємницької діяльності; підбирання персоналу; поради щодо організовування і керування підприємницькою діяльністю; послуги агентств комерційного інформування; послуги експертів з ефективності підприємницької діяльності; послуги з аутсорсингу (допомога у сфері підприємницької діяльності); послуги з керування підприємницькими проектами для об'єктів будівництва; послуги щодо комерційного посередництва; послуги з порівнювання цін; послуги закупівельні для інших (закуповування товарів та замовляння послуг для інших підприємств); послуги з релокації для підприємств; послуги з фотокопіювання; послуги імпортно-експортних агентств; послуги рекламних агентств; послуги секретарів; послуги щодо зв'язків з громадськістю; послуги щодо роздрібного або оптового продажу побутової те-

хніки та обладнання, а саме: віничків для збивання електричних побутових, змішувачів електричних побутових, млинків побутових, крім ручних, пресів для фруктів електричних на побутові потреби, апаратів для газування води, апаратів для газування напоїв, віджимальних машин для прання, дробарок кухонних електричних, кавових млинків, крім ручних, кухонних комбайнів електричних, кухонних машин електричних, маслоробок, машин для виробляння макаронних виробів, машин для виробляння мінеральної води, машин для готування їжі електромеханічних, машин для готування напоїв електромеханічних, машин для очищання плодів та овочів, машин для переробляння молока, машин для подрібнювання, пилососів, посудомийних машин, пральних машин, прасувальних машин, соковижималок електричних, терток для овочів (машин), бритв електричних або неелектричних, знаряддя для видалання волосся, електричного і неелектричного, знаряддя ручного для завивання волосся, манікюрних наборів електричних, машинок особистих електричних або неелектричних для стриження волосся, м'ясорубок (ручних інструментів), овочеподрібнювачей (овочерізок тонкого різання), овочерізок, прасок, автовідповідачів телефонних, акустичних пристроїв зв'язку, аудіо-, відеоприймачів, аудіовізуальних навчальних апаратів, аудіінтерфейсів, браслетів, що під'єднуються до смарт-пристроїв (вимірювальних інструментів), ваг, відеоекранів, відеокамер, відео-нянь (відеопристроїв для пильнування за немовлятами), відеотелефонів, візирів для фотоапаратів, дисководів до комп'ютерів, дисководів з автоматичною заміною дисків для комп'ютерів, зарядних пристроїв для акумуляторних батарей, зарядних пристроїв для електричних батарей, звуковідтворювальної апаратури, звукозаписових носіїв, звукозаписувальних апаратів, звукозаписувальних дисків, звукопередавальних апаратів, комп'ютерної клавіатури, комп'ютерних периферійних пристроїв, комп'ютерних принтерів, лептопів, медіаплеєрів портативних, мобільних телефонів, модемів, моніторів (комп'ютерного апаратного забезпечення), моніторів (комп'ютерних програм), ноутбуків, планшетних комп'ютерів, плеєрів DVD, плеєрів для касет, плеєрів для компакт-дисків, проекційних апаратів, проекційних екранів, пультів керування (електрика), смарт-годинників, смарт-кілець, смарт-окулярів, смартфонів, телевізорів, телетайпів, телефонних апаратів, флеш-накопичувачей USB, фотоапаратів (фотографія), цифрових фоторамок, скороварок електричних для готування їжі, апаратів для смаження кави, апаратів для охолоджування повітря, апаратів для фільтрування води, бойлерів для пралень, пральних котлів, вафельниць електричних, вентиляторів (кондиціювання повітря), вентиляторів електричних особистих, витяжок кухонних, водонагрівачів, грілок для ніг електричних або неелектричних, кавоварок електричних, каструлей-скороварок електричних, кондиціонерів, куховарських апаратів та устаткування, кухонних нагрівачів, кухонних печей, кухонних плит, ламп, ламп для завивання волосся, машин і апаратів, що виробляють лід, мікрохвильових печей кухонних, морозилень, мультиварок, нагрівальних плит, нагрівачів для ванн, нагрівачів для прасок, нагрівачів електричних для годувальних пляшок, нагрівачів повітря, опалювальних апаратів, апаратів електричних, підігрівачей тарілок, подушок електронагрівних, крім призначених на медичні потреби, сушарок для фруктів, устаткування для фільтрування повітря, фенів, фільтрів для питної води, холодильних шаф, чайників електричних, електрофумігаторів для репелентів проти москітів, штопорів електричних та неелектричних, вафельниць неелектричних, гребенів електричних, дробарок кухонних неелектричних, збивачок неелектричних, змішувачей неелектричних побутових, зубних щіток електричних, кавників неелектричних, кавових млинків ручних, машинок для видалання катишків електричних або неелектричних, млинків побутових ручних, млинків ручних для перцю, нагрівачів годувальних пляшок неелектричних, пресів для тортильї неелектричних (кухонного начиння), пресів для фруктів неелектричних побутових, сепараторів для яєць неелектричних побутових, сушильних пристроїв для білизни, термоізольованих вмістин для напоїв, термоізольованих вмістин для харчових продуктів, термосів, чайників неелектричних, чавниць для часнику (кухонного начиння), щіток електричних, крім частин машин; пошук даних у комп'ютерних файлах для інших; пошук спонсорів; пошукова оптимізація для сприяння продажам; представляння товарів на засобах інформування з метою роздрібного продажу; приймання телефонних дзвінків для недоступних абонентів; публікування рекламних текстів; радіорекламування; рекламування; рекламування зовнішнє; рекламування поштою; рекламування через комп'ютерну мережу в режимі он-лайн; розповсюджування зразків; розслідування у сфері підприємницької діяльності; систематизування інформації у комп'ютерні бази даних; складання звітів про стан рахунків; сприяння продажам для інших; сприяння продажам товарів і послуг шляхом спонсорської підтримки спортивних подій; створювання програм щодо замовляння товарів через телерекламу; створювання рекламних фільмів; текстове записування інформації (офісні роботи); телевізійне рекламування; телемаркетингові послуги; узгоджування та укладання комерційних угод для третіх сторін; фахове консультування щодо підприємницької діяльності.

---

(111) **281297** **(210)** **m 2018 18169**
(151) **25.08.2020** **(220)** **02.08.2018**
(181) **02.08.2028**
(732) **Товариство з обмеженою відповідальністю "ДІЄСА";**
вул. Червоноармійська, 45, м. Київ, 03150 (UA)

(540)

ЕЛЬДОРОН

(511)

Кл. 16: Альбоми; альбоми для вирізок; блокноти для креслення та малювання; брошури; буклети; друкована продукція; друковані видання; закладки книжкові;

записники; зошити для писання або креслення; каталоги; книжки-комікси; матеріали для моделювання; навчальні матеріали (крім апаратів); олівці; олівці автоматичні; олівці грифельні; пакувальні (перекладкові, набивкові) матеріали паперові або картонні; підручники; підставки паперові під вмістини для напоїв; плакати; посібники; проспекти рекламні; ручки (канцелярське приладдя).

Кл. 28: Будівельні блоки (іграшки); брязкальця (іграшки); дзиґи (іграшки); дрони (іграшки); іграшкові роботи; іграшка слайм; іграшкові пневматичні пістолети; іграшкові моделі; іграшки; іграшки-забавки для витівок; іграшки м'які; іграшкові пістолети; іграшкові автомобілі; іграшкові фігури; іграшки-забавки для вечірок; іграшкові транспортні засоби з дистанційним керуванням; ігри та іграшки з функціями зв'язку переносні; летючі диски (іграшки); мобілі іграшкові; набори масштабних моделей (іграшки); плюшеві іграшки; самокати (іграшки); транспортні засоби триколісні для дітей (іграшки).

Кл. 35: Адміністративне оброблення замовлень на купівлю; адміністрування програм лояльності для клієнтів; аналізування собівартості; аудит підприємницької діяльності; аукціонний продаж; аутсорсингове адміністративне керування для компаній; бухгалтерський облік; ведення бухгалтерських книг; веб-індексування на комерційні або рекламні потреби; вивчання ринку; визначання громадської думки; виписування рахунків; готування платіжних документів; готування податкових декларацій; демонстрування товарів; довідкові послуги у сфері підприємницької діяльності; допомога в керуванні підприємницькою діяльністю; допомога у комерційному або промисловому керуванні; дорадчі послуги для керування підприємницькою діяльністю; досліджування щодо підприємницької діяльності; економічне прогнозування; забезпечування інформацією в сфері підприємницької діяльності за допомогою веб-сайтів; збирання інформації у комп'ютерні бази даних; збирання статистичних даних; інформування щодо підприємницької діяльності; керування діяльністю вільнонайманих працівників; керування діяльністю щодо програм з відшкодовування витрат для інших; комерційне інформування та поради для споживачів (центри підтримки споживачів); комерційне керування ліцензуванням товарів і послуг для інших; комп'ютеризоване ведення справ; консультування з керування персоналом; консультування з керування підприємницькою діяльністю; консультування з організовування підприємницької діяльності; маркетинг; маркетингові досліджування; машинописні роботи; надавання інформації щодо комерційних та ділових контактів; надавання онлайнових торговельних майданчиків для покупців та продавців товарів і послуг; оновлювання та ведення даних у комп'ютерних базах даних; оптимізація відвідуваності веб-сайтів; організовування виставок на комерційні або рекламні потреби; організовування ярмарків на комерційні або рекламні потреби; оформляння вітрин; оцінювання підприємницької діяльності; підбирання персоналу; поради щодо організовування і керування підприємницькою діяльністю; послуги агентств комерційного інформування; послуги експертів з ефективності підприємницької діяльності; послуги з аутсорсингу (допомога у сфері підприємницької діяльності); послуги з керування підприємницькими проектами для об'єктів будівництва; послуги щодо комерційного посередництва; послуги з порівнювання цін; послуги закупівельні для інших (закуповування товарів та замовляння послуг для інших підприємств); послуги з релокації для підприємств; послуги з фотокопіювання; послуги імпортно-експортних агентств; послуги рекламних агентств; послуги секретарів; послуги щодо зв'язків з громадськістю; послуги щодо роздрібного або оптового продажу побутової техніки та обладнання, а саме: віничків для збивання електричних побутових, змішувачів електричних побутових, млинків побутових, крім ручних, пресів для фруктів електричних на побутові потреби, апаратів для газування води, апаратів для газування напоїв, віджимальних машин для прання, дробаркок кухонних електричних, кавових млинків, крім ручних, кухонних комбайнів електричних, кухонних машин електричних, маслоробок, машин для виробляння макаронних виробів, машин для виробляння мінеральної води, машин для готування їжі електромеханічних, машин для готування напоїв електромеханічних, машин для очищання плодів та овочів, машин для переробляння молока, машин для подрібнювання, пилососів, посудомийних машин, пральних машин, прасувальних машин, соковижималок електричних, терток для овочів (машин), бритв електричних або неелектричних, знаряддя для видалення волосся, електричного і неелектричного, знаряддя ручного для завивання волосся, манікюрних наборів електричних, машинок особистих електричних або неелектричних для стриження волосся, м'ясорубок (ручних інструментів), овочеподрібнювачей (овочерізок тонкого різання), овочерізок, прасок, автовідповідачів телефонних, акустичних пристроїв зв'язку, аудіо-, відеоприймачів, аудіовізуальних навчальних апаратів, аудіоінтерфейсів, браслетів, що під'єднуються до смарт-пристроїв (вимірювальних інструментів), ваг, відеоекранів, відеокамер, відео-нянь (відеопристроїв для пильнування за немовлятами), відеотелефонів, візирів для фотоапаратів, дисководів до комп'ютерів, дисководів з автоматичною заміною дисків для комп'ютерів, зарядних пристроїв для акумуляторних батарей, зарядних пристроїв для електричних батарей, звуковідтворювальної апаратури, звукозаписових носіїв, звукозаписувальних апаратів, звукозаписувальних дисків, звукопередавальних апаратів, комп'ютерної клавіатури, комп'ютерних периферійних пристроїв, комп'ютерних принтерів, лептопів, медіаплеєрів портативних, мобільних телефонів, модемів, моніторів (комп'ютерного апаратного забезпечення), моніторів (комп'ютерних програм), ноутбуків, планшетних комп'ютерів, плеєрів DVD, плеєрів для касет, плеєрів для компакт-дисків, проекційних апаратів, проекційних екранів, пультів керування (електрика), смарт-годинників, смарт-кілець, смарт-окулярів, смартфонів, телевізорів, телетайпів, телефонних апаратів, флеш-накопичувачей USB, фотоапаратів (фотографія), цифрових фоторамок, скороварок електричних для готування їжі, апаратів для смаження кави, апаратів для охолоджування

повітря, апаратів для фільтрування води, бойлерів для пралень, пральних котлів, вафельниць електричних, вентиляторів (кондиціювання повітря), вентиляторів електричних особистих, витяжок кухонних, водонагрівачів, грілок для ніг електричних або неелектричних, кавоварок електричних, каструлей-скороварок електричних, кондиціонерів, куховарських апаратів та устаткування, кухонних нагрівачів, кухонних печей, кухонних плит, ламп, ламп для завивання волосся, машин і апаратів, що виробляють лід, мікрохвильових печей кухонних, морозилень, мультиварок, нагрівальних плит, нагрівачів для ванн, нагрівачів для прасок, нагрівачів електричних для годувальних пляшок, нагрівачів повітря, опалювальних апаратів, апаратів електричних, підігрівачей тарілок, подушок електронагрівних, крім призначених на медичні потреби, сушарок для фруктів, устаткування для фільтрування повітря, фенів, фільтрів для питної води, холодильних шаф, чайників електричних, електрофумігаторів для репелентів проти москітів, штопорів електричних та неелектричних, вафельниць неелектричних, гребенів електричних, дробарок кухонних неелектричних, збивачок неелектричних, змішувачей неелектричних побутових, зубних щіток електричних, кавників неелектричних, кавових млинків ручних, машинок для видаляння катишків електричних або неелектричних, млинків побутових ручних, млинків ручних для перцю, нагрівачів годувальних пляшок неелектричних, пресів для тортильї неелектричних (кухонного начиння), пресів для фруктів неелектричних побутових, сепараторів для яєць неелектричних побутових, сушильних пристроїв для білизни, термоізольованих вмістин для напоїв, термоізольованих вмістин для харчових продуктів, термосів, чайників неелектричних, чавниць для часнику (кухонного начиння), щіток електричних, крім частин машин; пошук даних у комп'ютерних файлах для інших; пошук спонсорів; пошукова оптимізація для сприяння продажам; представляння товарів на засобах інформування з метою роздрібного продажу; приймання телефонних дзвінків для недоступних абонентів; публікування рекламних текстів; радіорекламування; рекламування; рекламування зовнішнє; рекламування поштою; рекламування через комп'ютерну мережу в режимі он-лайн; розповсюджування зразків; розслідування у сфері підприємницької діяльності; систематизування інформації у комп'ютерні бази даних; складання звітів про стан рахунків; сприяння продажам для інших; сприяння продажам товарів і послуг шляхом спонсорської підтримки спортивних подій; створювання програм щодо замовляння товарів через телерекламу; створювання рекламних фільмів; текстове записування інформації (офісні роботи); телевізійне рекламування; телемаркетингові послуги; узгоджування та укладання комерційних угод для третіх сторін; фахове консультування щодо підприємницької діяльності.

---

(111) **281298**
(151) **25.08.2020**
(181) **02.08.2028**

(210) **m 2018 18173**
(220) **02.08.2018**

(732) **Раєць Андрій Леонідович;**
вул. Фонтанська дорога, 10, м. Одеса, 65009 (UA)

(540)

GREENMAKER

(511)

Кл. 41: Академії (освіта); викладання; відеознімання; влаштовування і проведення з'їздів; влаштовування і проведення колоквіумів; влаштовування і проведення конференцій; влаштовування і проведення концертів; влаштовування і проведення навчальних форумів з особистою присутністю; влаштовування і проведення практичних занять (навчання); влаштовування і проведення семінарів; влаштовування і проведення симпозіумів; влаштовування конкурсів краси; гімнастичне викладання; готування публікацій за допомогою електронних настільних видавничих засобів; дошкільні навчальні заклади; дресирування тварин; дубльований переклад; екзаменування у навчанні; забезпечування незавантажними відеозаписами в режимі он-лайн; забезпечування незавантажними електронними публікаціями в режимі он-лайн; забезпечування незавантажними музичними творами в режимі он-лайн; забезпечування незавантажними телевізійними програмами за допомогою відеосервісів за запитом; забезпечування незавантажними фільмами за допомогою відеосервісів за запитом; забезпечування спортивним устаткованням; забезпечування устаткованням для відпочинку; забезпечування устаткованням для гольфа; забезпечування устаткованням для казино (азартних ігор); замовляння квитків на видовища; заочні курси; ігрові послуги, що надаються в режимі он-лайн через комп'ютерну мережу; інформування щодо відпочинку; інформування щодо освіти; інформування щодо розваг; кінопокази; культурні, освітні або розважальні послуги, що надаються художніми галереями; мікрофільмування; монтування відеострічок; навчальні послуги, що надаються за допомогою симуляторів; навчання айкідо; навчання з проведення чайної церемонії; навчання індивідуальне; навчання у школах-інтернатах; надавання музейних послуг (презентації, виставки); написання кіносценаріїв; написання пісень; написання сценаріїв, крім призначених на рекламні потреби; написання текстів; організовування балів; організовування видовищ (послуги імпресаріо); організовування виставок на культурні або освітні потреби; організовування конкурсів (освітніх або розважальних); організовування лотерей; організовування показів мод на розважальні потреби; організовування розважальних костюмованих заходів; організовування спортивних змагань; освітні послуги; освітні послуги, що надаються школами; переклад мови жестів; планування вечірок (розваги); послуги артистів з розважання; послуги бібліотек з видавання книжок; послуги диск-жокеїв; послуги дискотек; послуги з каліграфії; послуги з макетування, крім призначених на рекламні потреби; послуги з усного перекладу; послуги залів

ігрових автоматів; послуги зоопарків; послуги інструкторів (навчання); послуги караоке; послуги кіностудій; послуги клубів (розважальні або освітні); послуги клубів здоров'я (оздоровчі та фітнес-тренування); послуги натурників для художників; послуги нічних клубів (розваги); послуги оркестрів; послуги парків атракціонів; послуги перекладачів; послуги пересувних бібліотек; послуги персональних тренерів (фітнес-тренування); послуги репортерів; послуги спортивних таборів; послуги студій записування; послуги таборів вихідного дня (розважання); послуги театральних кас; послуги фоторепортерів; послуги щодо азартних ігор; послуги щодо музичного композиціювання; практичне навчання (демонстрування); представляння вистав наживо; представляння естрадних вистав; представляння циркових вистав; проведення альпіністських турів у супроводі гідів; проведення екскурсійних турів; проведення занять з фітнесу; прокат акваріумів хатніх; прокат аудіоапаратури; прокат видовищних декорацій; прокат відеокамер; прокат відеомагнітофонів; прокат відеострічок; прокат звукозаписувачів; прокат іграшок; прокат ігрового обладнання; прокат кіноапаратури; прокат кінофільмів; прокат обладнання для підводного плавання; прокат освітлювальної апаратури для театральних студій або телестудій; прокат радіо- і телевізійних приймачів; прокат спортивних майданчиків; прокат спортивного обладнання, крім транспортних засобів; прокат творів мистецтва; прокат театральних декорацій; прокат тенісних кортів; прокат устаткування для стадіонів; професійна перепідготовка; професійне орієнтування (поради щодо освіти або навчання); публікування електронних книжок та журналів у режимі он-лайн; публікування книжок; публікування текстів, крім рекламних; радіопередачі розважальні; релігійна освіта; розважальні послуги; створювання видовищ; створювання музичних творів; створювання радіо- і телевізійних програм; створювання фільмів, крім рекламних; субтитрування; театральні постановки; телевізійні передачі розважальні; фізичне виховування; фотографування; хронометраж спортивних подій.

---

(111) **281299** **(210)** **m 2018 18177**
(151) **25.08.2020** **(220)** **03.08.2018**
(181) **03.08.2028**
(732) **Романченко Дмитро Анатолійович;**
просп. Жукова, 4, кв. 105, м. Одеса, 65121 (UA)

(540)

Обрані

(511)

Кл. 35: Адміністративна допомога щодо запитів про подання комерційних пропозицій; адміністративна допомога щодо запрошень до участі у тендерних процедурах; адміністративне оброблення замовлень на купівлю; адміністрування програм лояльності для клієнтів; адміністрування програм лояльності для постійних клієнтів авіакомпаній; аналізування собівартості; аудит підприємницької діяльності; аудит фінансовий; аукціонний продаж; аутсорсингове адміністративне керування для компаній; бухгалтерський облік; веб-індексування на комерційні або рекламні потреби; ведення бухгалтерських книг; ведення переговорів щодо укладання угод у сфері підприємницької діяльності для інших; вивчання ринку; визначання громадської думки; виписування рахунків; влаштовування передплати газет для інших; влаштовування передплати телекомунікаційних послуг для інших; готування платіжних документів; готування податкових декларацій; демонстрування товарів; довідкові послуги у сфері підприємницької діяльності; допомога в керуванні підприємницькою діяльністю; допомога у комерційному або промисловому керуванні; дорадчі послуги для керування підприємницькою діяльністю; дослідження щодо підприємницької діяльності; економічне прогнозування; забезпечування інформацією в сфері підприємницької діяльності за допомогою веб-сайтів; збирання інформації у комп'ютерні бази даних; збирання статистичних даних; інформування щодо підприємницької діяльності; керування діяльністю артистів-виконавців; керування діяльністю вільнонайманих працівників; керування діяльністю готелів; керування діяльністю спортсменів; керування діяльністю щодо програм з відшкодовування витрат для інших; керування підприємницькою діяльністю в перехідний період; комерційне інформування та поради для споживачів у виборі товарів і послуг; комерційне керування ліцензуванням товарів і послуг для інших; комп'ютеризоване ведення справ; консультування з керування персоналом; консультування з керування підприємницькою діяльністю; консультування з комунікаційних стратегій щодо рекламування; консультування з комунікаційної стратегії щодо зв'язків з громадськістю; консультування з організовування підприємницької діяльності; маркетинг; маркетинг у рамках робіт з видання програмного забезпечення; маркетинг цільовий; маркетингові дослідження; машинописні роботи; надавання інформації щодо комерційних та ділових контактів; надавання онлайнових торговельних майданчиків для покупців та продавців товарів і послуг; написання біографічних довідок для інших; написання резюме для інших; написання рекламних текстів; написання сценаріїв на рекламні потреби; оброблення текстів; оновлювання рекламних матеріалів; оновлювання та ведення даних у комп'ютерних базах даних; оновлювання та ведення інформації в реєстрах; оптимізація відвідуваності веб-сайтів; організовування виставок на комерційні або рекламні потреби; організовування показів мод на рекламні потреби; організовування ярмарків на комерційні або рекламні потреби; орендування рекламного місця; оформлення вітрин; оцінювання підприємницької діяльності; підбирання персоналу; поради щодо організовування і керування підприємницькою діяльністю; посередницькі послуги у сфері підприємницької діяльності щодо підбору потенційних приватних інвесторів для підприємців, які потребують фінансування; послуги агентств комерційного інформування; послуги агентств працевлаштування; послуги експертів з ефективності підприємницької діяльності; послуги з аутсорсингу (допомога у сфері підприємницької ді-

яльності); послуги з керування підприємницькими проектами для об'єктів будівництва; послуги з комерційного посередництва; послуги з конкурентного розвідування ринку; послуги з макетування на рекламні потреби; послуги з нагадування про ділові зустрічі (офісні роботи); послуги з огляду преси; послуги з порівнювання цін; послуги з релокації для підприємств; послуги з розвідування ринку; послуги з фотокопіювання; послуги закупівельні для інших (закуповування товарів та послуг для інших підприємств); послуги зі складання графіків ділових зустрічей (офісні роботи); послуги зі створювання та керування списками подарунків; послуги із заповнювання податкової декларації; послуги імпортно-експортних агентств; послуги манекенників для рекламування або сприяння продажам; послуги рекламних агентств; послуги секретарів; послуги щодо зв'язків з громадськістю; послуги щодо оптового продажу фармацевтичних, ветеринарних і гігієнічних препаратів та товарів медичного призначення; послуги щодо роздрібного продажу завантажних музичних творів у цифровому форматі в режимі он-лайн; послуги щодо роздрібного продажу завантажних рингтонів у режимі он-лайн; послуги щодо роздрібного продажу завантажних та попередньо записаних музичних творів та фільмів у режимі он-лайн; послуги щодо роздрібного продажу творів мистецтва художніми галереями; послуги щодо роздрібного продажу фармацевтичних, ветеринарних і гігієнічних препаратів та товарів медичного призначення; пошук даних у комп'ютерних файлах для інших; пошук спонсорів; пошукова оптимізація для сприяння продажам; представляння товарів на засобах інформування з метою роздрібного продажу; приймання телефонних дзвінків для недоступних абонентів; прокат білбордів (рекламних щитів); прокат офісних машин і обладнання; прокат рекламних матеріалів; прокат рекламного часу на засобах інформування; прокат торговельних автоматів; прокат торговельних стендів; прокат фотокопіювальних машин; пряме поштове рекламування; психологічне тестування для відбирання персоналу; публікування рекламних текстів; радіорекламування; реєстрування письмових повідомлень та даних; рекламування; рекламування з оплатою переходів на веб-сторінку за рекламним оголошенням; рекламування зовнішнє; рекламування поштою; рекламування через комп'ютерну мережу в режимі он-лайн; репродукування документів; розклеювання рекламних плакатів; розповсюджування зразків; розповсюджування рекламних матеріалів; розробляння рекламних матеріалів; розслідування у сфері підприємницької діяльності; систематизування інформації у комп'ютерні бази даних; складання звітів про стан рахунків; складання індексів інформації на комерційні або рекламні потреби; сприяння продажам для інших; сприяння продажам товарів і послуг шляхом спонсорської підтримки спортивних подій; створювання програм щодо замовляння товарів через телерекламу; створювання рекламних фільмів; стенографування; текстове записування інформації (офісні роботи); телевізійне рекламування; телемаркетингові послуги; узгоджування та укладання комерційних угод для третіх сторін; фахове консультування щодо підприємницької діяльності, розміщування в одному місці, на користь іншим особам, товарів 1, 2, 3, 4, 5, 6, 7, 8, 9, 10, 11, 12, 13, 14, 15, 16, 17, 18, 19, 20, 21, 22, 23, 24, 25, 26, 27, 28, 29, 30, 31, 32, 33, 34 класів (крім їх транспортування), яке дає змогу покупцям зручно оглядати та купувати ці товари на підприємствах оптової та роздрібної торгівлі.

Кл. 41: Академії (освіта); викладання; відеознімання; влаштовування і проведення з'їздів; влаштовування і проведення колоквіумів; влаштовування і проведення конференцій; влаштовування і проведення концертів; влаштовування і проведення навчальних форумів з особистою присутністю; влаштовування і проведення практичних занять (навчання); влаштовування і проведення семінарів; влаштовування і проведення симпозіумів; влаштовування конкурсів краси; гімнастичне викладання; готування публікацій за допомогою електронних настільних видавничих засобів; дошкільні навчальні заклади; дресирування тварин; дубльований переклад; екзаменування у навчанні; забезпечування незавантажними відеозаписами в режимі он-лайн; забезпечування незавантажними електронними публікаціями в режимі он-лайн; забезпечування незавантажними музичними творами в режимі он-лайн; забезпечування незавантажними телевізійними програмами за допомогою відеосервісів за запитом; забезпечування незавантажними фільмами за допомогою відеосервісів за запитом; забезпечування спортивним устаткованням; забезпечування устаткованням для відпочинку; забезпечування устаткованням для гольфа; забезпечування устаткованням для казино (азартних ігор); замовляння квитків на видовища; заочні курси; ігрові послуги, що надаються в режимі он-лайн через комп'ютерну мережу; інформування щодо відпочинку; інформування щодо освіти; інформування щодо розваг; кінопокази; культурні, освітні або розважальні послуги, що надаються художніми галереями; мікрофільмування; монтування відеострічок; навчальні послуги, що надаються за допомогою симуляторів; навчання айкідо; навчання з проведення чайної церемонії; навчання індивідуальне; навчання у школах-інтернатах; надавання музейних послуг (презентації, виставки); написання кіносценаріїв; написання пісень; написання сценаріїв, крім призначених на рекламні потреби; написання текстів; організовування балів; організовування видовищ (послуги імпресаріо); організовування виставок на культурні або освітні потреби; організовування конкурсів (освітніх або розважальних); організовування лотерей; організовування показів мод на розважальні потреби; організовування розважальних костюмованих заходів; організовування спортивних змагань; освітні послуги; освітні послуги, що надаються школами; переклад мови жестів; планування вечірок (розваги); послуги артистів з розважання; послуги бібліотек з видавання книжок; послуги диск-жокеїв; послуги дискотек; послуги з каліграфії; послуги з макетування, крім призначених на рекламні потреби; послуги з усного перекладу; послуги залів ігрових автоматів; послуги зоопарків; послуги інструкторів (навчання); послуги караоке; послуги кі-

ностудій; послуги клубів (розважальні або освітні); послуги клубів здоров'я (оздоровчі та фітнес-тренування); послуги натурників для художників; послуги нічних клубів (розваги); послуги оркестрів; послуги парків атракціонів; послуги перекладачів; послуги пересувних бібліотек; послуги персональних тренерів (фітнес-тренування); послуги репортерів; послуги спортивних таборів; послуги студій записування; послуги таборів вихідного дня (розважання); послуги театральних кас; послуги фоторепортерів; послуги щодо азартних ігор; послуги щодо музичного композиціювання; практичне навчання (демонстрування); представляння вистав наживо; представляння естрадних вистав; представляння циркових вистав; проведення альпіністських турів у супроводі гідів; проведення екскурсійних турів; проведення занять з фітнесу; прокат акваріумів хатніх; прокат аудіоапаратури; прокат видовищних декорацій; прокат відеокамер; прокат відеомагнітофонів; прокат відеострічок; прокат звукозаписувачів; прокат іграшок; прокат ігрового обладнання; прокат кіноапаратури; прокат кінофільмів; прокат обладнання для підводного плавання; прокат освітлювальної апаратури для театральних студій або телестудій; прокат радіо- і телевізійних приймачів; прокат спортивних майданчиків; прокат спортивного обладнання, крім транспортних засобів; прокат творів мистецтва; прокат театральних декорацій; прокат тенісних кортів; прокат устаткування для стадіонів; професійна перепідготовка; професійне орієнтування (поради щодо освіти або навчання); публікування електронних книжок та журналів у режимі он-лайн; публікування книжок; публікування текстів, крім рекламних; радіопередачі розважальні; релігійна освіта; розважальні послуги; створювання видовищ; створювання музичних творів; створювання радіо- і телевізійних програм; створювання фільмів, крім рекламних; субтитрування; театральні постановки; телевізійні передачі розважальні; фізичне виховування; фотографування; хронометраж спортивних подій.

---

(111) **281300** **(210)** **m 2018 18226**
(151) **25.08.2020** **(220)** **03.08.2018**
(181) **03.08.2028**
(732) **БІ.ПІ.СІ. ПРОФАРМА ХОЛДІНГ ЛІМІТЕД (BPC PROPHARMA HOLDING LIMITED);**
11 Боумполінас Стріт, 1ст Флоор, 1060 Нікосія, Кіпр (11 Boumpoulinas Street, 1st Floor, 1060 Nicosia, Cyprus) (CY)

(540)

ВАЗОДЕКС

(511)

Кл. 5: Фармацевтичні, медичні та ветеринарні препарати; гігієнічні препарати на медичні потреби; дієтичні харчові продукти і речовини, призначені для медичного чи ветеринарного використання; дієтичні добавки для людей і тварин; альбумінові дієтичні добавки; альгінати на фармацевтичні потреби; амінокислоти на медичні потреби; анальгетики; анестетики; антибіотики; антигельмінтні препарати; антидіуретичні препарати; бактерицидні засоби; бактерійні препарати для медичного та ветеринарного використання; бактеріологічні препарати для медичного та ветеринарного використання; бальзами на медичні потреби; бальзамічні препарати на медичні потреби; бджолине маточне молочко на фармацевтичні потреби; безтютюнові сигарети на медичні потреби; білкові препарати на медичні потреби; білкові харчові продукти на медичні потреби; біологічні препарати на медичні потреби; борошно з насіння льону на фармацевтичні потреби; борошно на фармацевтичні потреби; бронхолітичні препарати; вазелін на медичні потреби; відвари на фармацевтичні потреби; вітамінні препарати; води мінеральні на медичні потреби; водний розчин хлоралю на фармацевтичні потреби; вугілля деревне на фармацевтичні потреби; в'яжучі речовини на медичні потреби; галова кислота на фармацевтичні потреби; гваякол на фармацевтичні потреби; гелі для стимулювання сексуального збудження; гематоген; гемоглобін; гемостатичні олівці; гірчиця на фармацевтичні потреби; гірчична олія на медичні потреби; гірчичники; гліцерин на медичні потреби; гліцерофосфати; глюкоза на медичні потреби; гомогенізовані продукти харчування, призначені на медичні потреби; гормони на медичні потреби; губки для загоювання ран; гума на стоматологічні потреби; гур'юновий бальзам на медичні потреби; дезінфікувальне мило; дезінфікувальні засоби; дезінфікувальні засоби на гігієнічні потреби; дезодоранти, крім призначених для людей або тварин; дитячі суміші; дієтичні добавки з бджолиного маточного молочка; дієтичні добавки з глюкози; дієтичні добавки з квіткового пилку; дієтичні добавки з насіння льону; дієтичні добавки з олії льону; дієтичні добавки з прополісу; дієтичні добавки із зародків пшениці; дієтичні напої, призначені на медичні потреби; дріжджі на фармацевтичні потреби; дріжджові дієтичні добавки; евкаліпт на фармацевтичні потреби; евкаліптол на фармацевтичні потреби; екстракти рослин на фармацевтичні потреби; екстракти трав на медичні потреби; екстракти хмелю на фармацевтичні потреби; еліксири (фармацевтичні препарати); ензими на ветеринарні потреби; ензими на медичні потреби; ензимні дієтичні добавки; ензимні препарати на медичні потреби; естери на фармацевтичні потреби; естери целюлози на фармацевтичні потреби; етери на фармацевтичні потреби; етери целюлози на фармацевтичні потреби; жарознижувальні засоби; желатин на медичні потреби; жири на медичні потреби; жувальні гумки на медичні потреби; заспокійливі препарати; імуностимулятори; інсектицидні шампуні для тварин; ірландський мох на медичні потреби; йод на фармацевтичні потреби; йодиди лужних металів на фармацевтичні потреби; йодиди на фармацевтичні потреби; йодоформ; казеїнові дієтичні добавки; каломель (фунгіцид); камеді на медичні потреби; камфора на медичні потреби; камфорна олія на медичні потреби; капсули для ліків; кашу на фармацевтичні потреби; квасія на медичні потреби; квебрахо на медичні потреби; кислоти на фармацевтичні потреби; колаген на медичні потреби; колодій на фармацевтичні потреби; компреси; кора на фармацевтичні

потреби; краплі для очей; кровоочищальні засоби; кровоспинні препарати; кропова олія на медичні потреби; крохмаль на дієтичні або фармацевтичні потреби; лаки для зубів; лактоза (молочний цукор) на фармацевтичні потреби; лейкопластири; лецитин на медичні потреби; лецитинові дієтичні добавки; ліки від закрепів; ліки для людей; ліки на ветеринарні потреби; ліки на медичні потреби; ліки на стоматологічні потреби; лікувальне коріння; лікувальне мило; лікувальний корм для тварин; лікувальний чай; лікувальні засоби від мозолів; лікувальні засоби від надмірного пітніння; лікувальні засоби від надмірного пітніння ніг; лікувальні зубні порошки і пасти; лікувальні лосьйони для волосся; лікувальні лосьйони після гоління; лікувальні напої; лікувальні настої; лікувальні олії; лікувальні парфумерно-косметичні препарати; лікувальні препарати для росту волосся; лікувальні розчини для промивання очей; лікувальні сухі шампуні; лікувальні трави; лікувальні шампуні; лікувальні шампуні для домашніх тварин; лініменти; локриця на фармацевтичні потреби; лосьйони на ветеринарні потреби; лосьйони на фармацевтичні потреби; лубриканти інтимні; лупулін на фармацевтичні потреби; магнезія на фармацевтичні потреби; мазі від сонячних опіків; мазі на фармацевтичні потреби; мазі проти обмороження на фармацевтичні потреби; медичний спирт; медичні аптечки переносні, заповнені; медичні препарати для схуднення; мелісова вода на фармацевтичні потреби; мінеральні біологічно активні харчові добавки; молочні ферменти на фармацевтичні потреби; морська вода для лікувальних ванн; м'ята на фармацевтичні потреби; насіння льону на фармацевтичні потреби; настоянки йоду; настоянки на медичні потреби; нутрицевтичні препарати на терапевтичні або медичні потреби; обкурювальні палички; обкурювальні таблетки; обкурювальні препарати на медичні потреби; облатки на фармацевтичні потреби; ополіскувачі для порожнини рота на медичні потреби; пастилки на фармацевтичні потреби; таблетки для розсмоктування на фармацевтичні потреби; пектин на фармацевтичні потреби; пігулки антиоксидантні; пігулки для засмагання; пігулки для стримування апетиту; пігулки для схуднення; помади на медичні потреби; послаблювальні засоби; препарати в шприцах на медичні потреби; препарати від геморою; препарати від загрубілої шкіри ніг; препарати від обмороження; препарати для ванн на медичні потреби; препарати для лікування акне; препарати для лікування опіків; препарати для лікування педикульозу (педикуліциди); препарати для органотерапії; препарати для пригнічування апетиту на медичні потреби; препарати з алое вера на фармацевтичні потреби; препарати з мікроелементами для людей і тварин; препарати з мікроорганізмів для медичного або ветеринарного використання; препарати, що полегшують прорізування зубів; припарки; проносні препарати; послаблюючі препарати; прополіс на фармацевтичні потреби; протеїнові дієтичні добавки; рицинова олія на медичні потреби; розчинники для видалення лейкопластирів; седативні препарати; транквілізатори; сиропи на фармацевтичні потреби; снодійні засоби; солі для ванн з мінеральних вод; солі для ванн на медичні потреби; солі для нюхання від зомління; солі калію на медичні потреби; солі мінеральних вод; солі на медичні потреби; солі натрію на медичні потреби; солод на фармацевтичні потреби; солодові молочні напої на медичні потреби; спринцювальні препарати на медичні потреби; супозиторії; терапевтичні препарати для ванн; тонізуючі засоби (ліки); трави для куріння на медичні потреби; трав'яні чаї на медичні потреби; фармацевтичні препарати від лупи; фармацевтичні препарати для догляду за шкірою; фармацевтичні препарати для лікування сонячних опіків; фармацевтичні препарати на основі вапна; фармацевтичні продукти; ферменти на фармацевтичні потреби; фітотерапевтичні препарати на медичні потреби; хіміко-фармацевтичні препарати; хімічні препарати для діагностування вагітності; хімічні препарати на медичні потреби; хімічні препарати на фармацевтичні потреби; хімічні реактиви на медичні або ветеринарні потреби; цвіт сірковий на фармацевтичні потреби; цукерки лікувальні; цукерки на медичні потреби; цукор на медичні потреби; шампуні проти педикульозу.

---

(111) **281301** **(210)** **m 2018 18245**
(151) **25.08.2020** **(220)** **03.08.2018**
(181) **03.08.2028**
(732) **МІНРАН ЛІМІТЕД (MINRAN LIMITED); Гріва Дігені та Октовріоу 28, 1, БЛОК Е, поверх 2, приміщення/офіс 211-212, Егкомі, 2414 Нікосія, Кіпр (Griva Digeni & 28 Octovriou, 1, BLOCK E, Floor 2, Flat /Office 211-212, Egkomi, 2412 Nicosia, Cyprus (CY)**

(540) JINN

(511)

Кл. 35: Рекламування; керування підприємницькою діяльністю; адміністрування у сфері підприємницької діяльності; офісні роботи; адміністративна допомога щодо запитів про подання комерційних пропозицій; адміністративна допомога щодо запрошень до участі у тендерних процедурах; адміністративне оброблення замовлень на купівлю; адміністрування програм лояльності для клієнтів; аналізування собівартості; аудіо-, відео- і фоторекламування; аутсорсингове адміністративне керування для компаній; веб-індексування на комерційні або рекламні потреби; ведення переговорів щодо укладання угод у сфері підприємницької діяльності для інших; вивчання ринку; виписування рахунків; довідкові послуги у сфері підприємницької діяльності; досліджування щодо підприємницької діяльності; забезпечування інформацією в сфері підприємницької діяльності за допомогою веб-сайтів; інформування щодо підприємницької діяльності; комерційне інформування та поради для споживачів у виборі товарів і послуг; консультування з керування персоналом; консультування з керування підприємницькою діяльністю; консультування з комунікаційних

стратегій щодо рекламування; консультування з комунікаційної стратегії щодо зв'язків з громадськістю; маркетинг; маркетингові досліджування; надавання інформації щодо комерційних та ділових контактів; надавання онлайнових торговельних майданчиків для покупців та продавців товарів і послуг; написання рекламних текстів; організовування і проведення різноманітних заходів, акцій, кампаній, піар-акцій, промо-акцій, медіа-акцій, опитувань, конкурсів і презентацій на комерційні або рекламні потреби; організовування виставок або ярмарків на комерційні або рекламні потреби; орендування рекламного місця; послуги агентств комерційного інформування; послуги з аутсорсингу (допомога у сфері підприємницької діяльності); послуги з імпорту та експорту різноманітних товарів; послуги з комерційного посередництва; послуги з конкурентного розвідування ринку; послуги з порівнювання цін; послуги з релокації для підприємств; послуги закупівельні для інших (закуповування товарів та послуг для інших підприємств); послуги зі створювання та керування списками подарунків; послуги імпортно-експортних агентств; пошук спонсорів; пошукова оптимізація для сприяння продажам; представляння товарів на засобах інформування з метою роздрібного продажу; прокат рекламних матеріалів; публікування рекламних текстів; рекламування з оплатою переходів на веб-сторінку за рекламним оголошенням; рекламування через комп'ютерну мережу в режимі он-лайн; розміщування в мережі Інтернет на веб-сторінках і на веб-сайтах рекламної інформації щодо переліку надаваних послуг, що дозволяє усім зацікавленим особам зручно замовляти послуги з веб-сторінок і веб-сайтів в інтернеті, а також отримувати необхідну інформацію про надавані послуги; розповсюджування зразків; розробляння, розповсюджування та розміщування рекламно-інформаційних матеріалів; сприяння продажам для інших; сприяння продажам товарів і послуг шляхом спонсорської підтримки спортивних подій, різноманітних благодійних і розважальних заходів; створювання рекламних фільмів, роликів та презентацій; телемаркетингові послуги; узгоджування та укладання комерційних угод для третіх сторін; фахове консультування щодо підприємницької діяльності.

Кл. 39: Перевезення; пакування і зберігання товарів; влаштовування подорожей; автомобільне перевезення; брокерські послуги з фрахтування; вантажні перевезення (перевезення товарів суднами); готування відправляти вантажі; доставляння газет, журналів, друкованих видань, кореспонденції; доставляння квітів; доставляння повідомлень і посилок; доставляння товарів; доставляння товарів поштою на замовлення; інформування щодо доставляння товарів, посилок, вантажів, листів, в тому числі відстежування їх проходження від пункту відправлення до пункту отримання; завантажувально-розвантажувальні роботи; замовляння квитків для подорожей; захищене перевезення цінностей; зберігання на складах; зберігання; зберігання товарів, які потребують спеціального температурного режиму; інформування про рух транспорту; інформування щодо зберігання; інформування щодо перевезення; логістика транспортна; логістика складська; логістичні послуги щодо зберігання замороженої та охолодженої продукції; навігаційні послуги; обгортання товарів; орендування гаражів; орендування місць для зберігання товарів; орендування місць для паркування; орендування складів; орендування складських площ; паркування автомобілів; пасажирське перевезення; перевезення броньованими автомобілями; перевезення вантажними автомобілями; перевезення меблів; перевезення подорожуючих; перевезення прогулянковими човнами; перевезення човнами; перенесення вантажу; перепакування товарів; повітряне перевезення; попереднє замовляння транспортних засобів; посередницькі послуги у перевезенні; послуги вантажних таксі; послуги з короткострокового прокату автомобілів; послуги з перевезення під час переїзду; послуги з інформаційного моніторингу вантажів; послуги з приймання та/або видавання посилок, вантажів; послуги кур'єрів (доставляння повідомлень або товарів); послуги служби доставки; послуги суднових брокерів; послуги таксі; послуги шоферів; послуги щодо лізингу і прокату автомобілів; послуги щодо резервування автомобілів для лізингу і прокату; поштові перевезення; прокат автомобілів; прокат багажників на дах транспортних засобів; прокат електричних шаф для вина; прокат камер для заморожених харчів; прокат контейнерів для зберігання; прокат морозильних камер; прокат навігаційних систем; прокат тракторів; прокат транспортних засобів; прокат холодильників; розвантажування вантажів; термінове доставляння вантажів по Україні та за її межами; транспортне експедирування; упаковування подарунків; фізичне зберігання даних або документів, записаних на електронних носіях; франкування пошти; фрахтування.

---

(111) 281302 **(210) m 2018 18287**
(151) 25.08.2020 **(220) 06.08.2018**
(181) 06.08.2028
(732) Майлен Фармасьютікалс Прайвіт Лімітед (Mylan Pharmaceuticals Private Limited);
Плот № 1-A/2, МІДС Індастріал Істейт, Талож, Панвел, Дістрікт Райгад, Махараштра – 410 208, Індія (Plot No. 1-A/2, MIDC Industrial Estate, Taloja, Panvel, District Raigad, Maharashtra – 410 208, India) (IN)

(540)

Ledvir

(511)
Кл. 5: Фармацевтичні препарати для лікування хронічного гепатиту С.

---

(111) 281303 **(210) m 2018 18295**
(151) 25.08.2020 **(220) 06.08.2018**
(181) 06.08.2028

(310) **30 2018 017 254.3**
(320) **13.07.2018**
(330) **DE**
(732) **Алоіс Далльмайр Каффе оХГ;**
Дінерштрассе 14 - 15, 80331 Мюнхен, Німеччина (DE)

(540)

(511)

Кл. 30: Кава; екстракти кави; чай; трав'яні чаї; фруктові чаї; екстракти чаю; какао; екстракти какао; замінники кави; суміші для напоїв, що містять каву, чай, шоколад та какао; безалкогольні кавові напої; безалкогольні какаові напої; безалкогольні шоколадні напої; безалкогольні чайні напої; безалкогольні приготовані готові до вживання напої, що містять каву, чай, какао та шоколад; кавовий порошок у вигляді капсул, чай у вигляді капсул, какаовий порошок у вигляді капсул; порошки, що містять каву, какао або чай у вигляді капсул, для приготування напоїв.

Кл. 35: Керування діяльністю ресторанів, кафе, кафетеріїв, закусочних, кава-барів, кав'ярень, а також ресторанів та закладів харчування, що продають їжу або напої на винос.

Кл. 43: Послуги із забезпечування їжею та напоями відвідувачів; послуги ресторанів, кафе, кафетеріїв, закусочних, кава-барів, кав'ярень, а також послуги ресторанів та закладів харчування з продажу їжі або напоїв на винос; послуги із забезпечування співробітників, клієнтів та відвідувачів компаній та державних установ кавою, кавовими напоями та іншими гарячими напоями та безалкогольними напоями, а також їжею та снеками.

---

(111) **281304** **(210)** **m 2018 18296**
(151) **25.08.2020** **(220)** **06.08.2018**
(181) **06.08.2028**
(310) **30 2018 017 257.8**
(320) **13.07.2018**
(330) **DE**
(732) **Алоіс Далльмайр Каффе оХГ;**
Дінерштрассе 14 - 15, 80331 Мюнхен, Німеччина (DE)

(540)

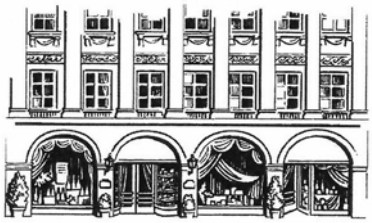

(511)

Кл. 30: Кава; екстракти кави; чай; трав'яні чаї; фруктові чаї; екстракти чаю; какао; екстракти какао; замінники кави; суміші для напоїв, що містять каву, чай, шоколад та какао; безалкогольні кавові напої; безалкогольні какаові напої; безалкогольні шоколадні напої; безалкогольні чайні напої; безалкогольні приготовані готові до вживання напої, що містять каву, чай, какао та шоколад; кавовий порошок у вигляді капсул, чай у вигляді капсул, какаовий порошок у вигляді капсул; порошки, що містять каву, какао або чай у вигляді капсул, для приготування напоїв.

Кл. 35: Керування діяльністю ресторанів, кафе, кафетеріїв, закусочних, кава-барів, кав'ярень, а також ресторанів та закладів харчування, що продають їжу або напої на винос.

Кл. 43: Послуги із забезпечування їжею та напоями відвідувачів; послуги ресторанів, кафе, кафетеріїв, закусочних, кава-барів, кав'ярень, а також послуги ресторанів та закладів харчування з продажу їжі або напоїв на винос; послуги із забезпечування співробітників, клієнтів та відвідувачів компаній та державних установ кавою, кавовими напоями та іншими гарячими напоями та безалкогольними напоями, а також їжею та снеками.

---

(111) **281305** **(210)** **m 2018 18363**
(151) **25.08.2020** **(220)** **06.08.2018**
(181) **06.08.2028**
(732) **Біла Інеса Григорівна;**
вул. Одеська, 51, кв. 1, м. Кривий Ріг, Дніпропетровська обл., 50036 (UA)

(540)

(511)

Кл. 41: Відеознімання; влаштовування і проведення концертів; влаштовування і проведення навчальних форумів з особистою присутністю; влаштовування і проведення практичних занять (навчання); влаштовування і проведення семінарів; влаштовування і проведення симпозіумів; влаштовування конкурсів краси; готування публікацій за допомогою електронних настільних видавничих засобів; забезпечування незавантажними відеозаписами в режимі онлайн; забезпечування незавантажними електронними публікаціями в режимі он-лайн; забезпечування незавантажними музичними творами в режимі он-лайн; забезпечування незавантажними телевізійними програмами за допомогою відеосервісів за запитом; забезпечування незавантажними

фільмами за допомогою відеосервісів за запитом; забезпечування спортивним устаткованням; забезпечування устаткованням для відпочинку; замовляння квитків на видовища; ігрові послуги, що надаються в режимі он-лайн через комп'ютерну мережу; інформування щодо відпочинку; інформування щодо розваг; кінопокази; мікрофільмування; монтування відеострічок; написання сценаріїв, крім призначених на рекламні потреби; написання текстів; організовування балів; організовування видовищ (послуги імпресаріо); організовування виставок на культурні або освітні потреби; організовування конкурсів (освітніх або розважальних); організовування лотерей; організовування показів мод на розважальні потреби; організовування розважальних костюмованих заходів; організовування спортивних змагань; планування вечірок (розваги); послуги артистів з розважання; послуги диск-жокеїв; послуги дискотек; послуги з усного перекладу; послуги залів ігрових автоматів; послуги зоопарків; послуги інструкторів (навчання); послуги караоке; послуги кіностудій; послуги клубів (розважальні або освітні); послуги нічних клубів (розваги); послуги репортерів; послуги студій записування; послуги таборів вихідного дня (розважання); послуги театральних кас; послуги фоторепортерів; послуги щодо музичного композиціювання; практичне навчання (демонстрування); представляння вистав наживо; представляння естрадних вистав; представляння циркових вистав; проведення екскурсійних турів; прокат аудіоапаратури; прокат видовищних декорацій; прокат відеокамер; прокат відеомагнітофонів; прокат відеострічок; прокат звукозаписувачів; прокат іграшок; прокат ігрового обладнання; прокат кіноапаратури; прокат кінофільмів; прокат освітлювальної апаратури для театральних студій або телестудій; розважальні послуги; створювання видовищ; створювання музичних творів; театральні постановки; фотографування.

---

(111) **281306** **(210)** **m 2018 18370**
(151) **25.08.2020** **(220)** **06.08.2018**
(181) **06.08.2028**
(732) **Шишко Марина Сергіївна;**
вул. Валентинівська, 15 Б, кв. 75, м. Харків, 61168 (UA)

(540)

(511)
Кл. 35: Адміністративна допомога щодо запитів про подання комерційних пропозицій; адміністративна допомога щодо запрошень до участі у тендерних процедурах; адміністративне оброблення замовлень на купівлю; адміністрування програм лояльності для клієнтів; адміністрування програм лояльності для постійних клієнтів авіакомпаній; аналізування собівартості; аудит підприємницької діяльності; аудит фінансовий; аукціонний продаж; аутсорсингове адміністративне керування для компаній; бухгалтерський облік; веб-індексування на комерційні або рекламні потреби; ведення бухгалтерських книг; ведення переговорів щодо укладання угод у сфері підприємницької діяльності для інших; вивчання ринку; визначання громадської думки; виписування рахунків; влаштовування передплати газет для інших; влаштовування передплати телекомунікаційних послуг для інших; готування платіжних документів; готування податкових декларацій; демонстрування товарів; довідкові послуги у сфері підприємницької діяльності; допомога в керуванні підприємницькою діяльністю; допомога у комерційному або промисловому керуванні; дорадчі послуги для керування підприємницькою діяльністю; досліджування щодо підприємницької діяльності; економічне прогнозування; забезпечування інформацією в сфері підприємницької діяльності за допомогою веб-сайтів; збирання інформації у комп'ютерні бази даних; збирання статистичних даних; інформування щодо підприємницької діяльності; керування діяльністю артистів-виконавців; керування діяльністю вільнонайманих працівників; керування діяльністю готелів; керування діяльністю спортсменів; керування діяльністю щодо програм з відшкодовування витрат для інших; керування підприємницькою діяльністю в перехідний період; комерційне інформування та поради для споживачів у виборі товарів і послуг; комерційне керування ліцензуванням товарів і послуг для інших; комп'ютеризоване ведення справ; консультування з керування персоналом; консультування з керування підприємницькою діяльністю; консультування з комунікаційних стратегій щодо рекламування; консультування з комунікаційної стратегії щодо зв'язків з громадськістю; консультування з організовування підприємницької діяльності; маркетинг; маркетинг у рамках робіт з видання програмного забезпечення; маркетинг цільовий; маркетингові досліджування; машинописні роботи; надавання інформації щодо комерційних та ділових контактів; надавання онлайнових торговельних майданчиків для покупців та продавців товарів і послуг; написання біографічних довідок для інших; написання резюме для інших; написання рекламних текстів; написання сценаріїв на рекламні потреби; оброблення текстів; оновлювання рекламних матеріалів; оновлювання та ведення даних у комп'ютерних базах даних; оновлювання та ведення інформації в реєстрах; оптимізація відвідуваності веб-сайтів; організовування виставок на комерційні або рекламні потреби; організовування показів мод на рекламні потреби; організовування ярмарків на комерційні або рекламні потреби; орендування рекламного місця; оформляння вітрин; оцінювання підприємницької діяльності; підбирання персоналу; поради щодо організовування і керування підприємницькою діяльністю; посередницькі послуги у сфері підприємницької діяльності щодо підбору потенційних приватних інвесторів для підприємців, які потребують фінансування; послуги агентств комерційного інформування; послуги агентств працевлаштування; послуги експертів з ефективності підприємницької діяльності; послуги з аутсорсингу (допомога у сфері підприємницької діяльності); послуги з керування підприємницькими проектами для об'єктів будівництва; послуги з комерцій-

ного посередництва; послуги з конкурентного розвідування ринку; послуги з макетування на рекламні потреби; послуги з нагадування про ділові зустрічі (офісні роботи); послуги з огляду преси; послуги з порівнювання цін; послуги з релокації для підприємств; послуги з розвідування ринку; послуги з фотокопіювання; послуги закупівельні для інших (закуповування товарів та послуг для інших підприємств); послуги зі складання графіків ділових зустрічей (офісні роботи); послуги зі створювання та керування списками подарунків; послуги із заповнювання податкової декларації; послуги імпортно-експортних агентств; послуги манекенників для рекламування або сприяння продажам; послуги рекламних агентств; послуги секретарів; послуги щодо зв'язків з громадськістю; послуги щодо оптового продажу нелікувальної косметики та нелікувальних парфумерно-косметичних препаратів; послуги щодо роздрібного продажу завантажних музичних творів у цифровому форматі в режимі он-лайн; послуги щодо роздрібного продажу завантажних рингтонів у режимі он-лайн; послуги щодо роздрібного продажу завантажних та попередньо записаних музичних творів та фільмів у режимі он-лайн; послуги щодо роздрібного продажу творів мистецтва художніми галереями; послуги щодо роздрібного продажу нелікувальної косметики та нелікувальних парфумерно-косметичних препаратів; пошук даних у комп'ютерних файлах для інших; пошук спонсорів; пошукова оптимізація для сприяння продажам; представляння товарів на засобах інформування з метою роздрібного продажу; приймання телефонних дзвінків для недоступних абонентів; прокат білбордів (рекламних щитів); прокат офісних машин і обладнання; прокат рекламних матеріалів; прокат рекламного часу на засобах інформування; прокат торговельних автоматів; прокат торговельних стендів; прокат фотокопіювальних машин; пряме поштове рекламування; психологічне тестування для відбирання персоналу; публікування рекламних текстів; радіорекламування; реєстрування письмових повідомлень та даних; рекламування; рекламування з оплатою переходів на веб-сторінку за рекламним оголошенням; рекламування зовнішнє; рекламування поштою; рекламування через комп'ютерну мережу в режимі он-лайн; репродукування документів; розклеювання рекламних плакатів; розповсюджування зразків; розповсюджування рекламних матеріалів; розробляння рекламних матеріалів; розслідування у сфері підприємницької діяльності; систематизування інформації у комп'ютерні бази даних; складання звітів про стан рахунків; складання індексів інформації на комерційні або рекламні потреби; сприяння продажам для інших; сприяння продажам товарів і послуг шляхом спонсорської підтримки спортивних подій; створювання програм щодо замовляння товарів через телерекламу; створювання рекламних фільмів; стенографування; текстове записування інформації (офісні роботи); телевізійне рекламування; телемаркетингові послуги; узгоджування та укладання комерційних угод для третіх сторін; фахове консультування щодо підприємницької діяльності.

Кл. 41: Академії (освіта); викладання; відеознімання; влаштовування і проведення з'їздів; влаштовування і проведення колоквіумів; влаштовування і проведення конференцій; влаштовування і проведення концертів; влаштовування і проведення навчальних форумів з особистою присутністю; влаштовування і проведення практичних занять (навчання); влаштовування і проведення семінарів; влаштовування і проведення симпозіумів; влаштовування конкурсів краси; гімнастичне викладання; готування публікацій за допомогою електронних настільних видавничих засобів; дошкільні навчальні заклади; дресирування тварин; дубльований переклад; екзаменування у навчанні; забезпечування незавантажними відеозаписами в режимі он-лайн; забезпечування незавантажними електронними публікаціями в режимі он-лайн; забезпечування незавантажними музичними творами в режимі он-лайн; забезпечування незавантажними телевізійними програмами за допомогою відеосервісів за запитом; забезпечування незавантажними фільмами за допомогою відеосервісів за запитом; забезпечування спортивним устаткованням; забезпечування устаткованням для відпочинку; забезпечування устаткованням для гольфа; забезпечування устаткованням для казино (азартних ігор); замовляння квитків на видовища; заочні курси; ігрові послуги, що надаються в режимі он-лайн через комп'ютерну мережу; інформування щодо відпочинку; інформування щодо освіти; інформування щодо розваг; кінопокази; культурні, освітні або розважальні послуги, що надаються художніми галереями; мікрофільмування; монтування відеострічок; навчальні послуги, що надаються за допомогою симуляторів; навчання айкідо; навчання з проведення чайної церемонії; навчання індивідуальне; навчання у школах-інтернатах; надавання музейних послуг (презентації, виставки); написання кіносценаріїв; написання пісень; написання сценаріїв, крім призначених на рекламні потреби; написання текстів; організовування балів; організовування видовищ (послуги імпресаріо); організовування виставок на культурні або освітні потреби; організовування конкурсів (освітніх або розважальних); організовування лотерей; організовування показів мод на розважальні потреби; організовування розважальних костюмованих заходів; організовування спортивних змагань; освітні послуги; освітні послуги, що надаються школами; переклад мови жестів; планування вечірок (розваги); послуги артистів з розважання; послуги бібліотек з видавання книжок; послуги диск-жокеїв; послуги дискотек; послуги з каліграфії; послуги з макетування, крім призначених на рекламні потреби; послуги з усного перекладу; послуги залів ігрових автоматів; послуги зоопарків; послуги інструкторів (навчання); послуги караоке; послуги кіностудій; послуги клубів (розважальні або освітні); послуги клубів здоров'я (оздоровчі та фітнес-тренування); послуги натурників для художників; послуги нічних клубів (розваги); послуги оркестрів; послуги парків атракціонів; послуги перекладачів; послуги пересувних бібліотек; послуги персональних тренерів (фітнес-тренування); послуги репортерів; послуги спортивних таборів; послуги студій записування; послуги таборів вихідного дня (розважання); послуги театральних кас; послуги фоторепортерів; послуги щодо азартних ігор; послуги щодо музич-

ного композиціювання; практичне навчання (демонстрування); представляння вистав наживо; представляння естрадних вистав; представляння циркових вистав; проведення альпіністських турів у супроводі гідів; проведення екскурсійних турів; проведення занять з фітнесу; прокат акваріумів хатніх; прокат аудіоапаратури; прокат видовищних декорацій; прокат відеокамер; прокат відеомагнітофонів; прокат відеострічок; прокат звукозаписувачів; прокат іграшок; прокат ігрового обладнання; прокат кіноапаратури; прокат кінофільмів; прокат обладнання для підводного плавання; прокат освітлювальної апаратури для театральних студій або телестудій; прокат радіо- і телевізійних приймачів; прокат спортивних майданчиків; прокат спортивного обладнання, крім транспортних засобів; прокат творів мистецтва; прокат театральних декорацій; прокат тенісних кортів; прокат устаткування для стадіонів; професійна перепідготовка; професійне орієнтування (поради щодо освіти або навчання); публікування електронних книжок та журналів у режимі он-лайн; публікування книжок; публікування текстів, крім рекламних; радіопередачі розважальні; релігійна освіта; розважальні послуги; створювання видовищ; створювання музичних творів; створювання радіо- і телевізійних програм; створювання фільмів, крім рекламних; субтитрування; театральні постановки; телевізійні передачі розважальні; фізичне виховування; фотографування; хронометраж спортивних подій.

Кл. 44: Акушерські послуги; ветеринарна допомога; виготовляння вінків; виготовляння фармацевтами ліків за рецептами; воскова депіляція; гігієнічне та косметичне обслуговування домашніх тварин; гігієнічне та косметичне обслуговування тварин; доглядання газонів; знищування бур'янів; знищування шкідників у сільському господарстві, аквакультурі, плодівництві та лісівництві; імплантація волосся; компонування квітів; консультування щодо здоров'я; ландшафтне садівництво; ландшафтний дизайн; масаж; медична допомога; медичне доглядання; медичне консультування для людей з обмеженими можливостями; медичне сестринське доглядання; паліативна допомога; перукарські послуги; пірсинг; пластична хірургія; плодівництво; повітряне і поверхневе розкидання добрив та інших сільськогосподарських хімікатів; послуги альтернативної медицини; послуги банку живих тканин; послуги банку крові; послуги будинків сестринського догляду; послуги візажистів; послуги громадських лазень; послуги з ароматерапії; послуги з відновлювання лісів; послуги курортів з мінеральними водами; послуги лікарень; послуги лікарів-ортодонтів; послуги медичних клінік; послуги медичних центрів; послуги оздоровчих закладів; послуги окулістів; послуги профілакторіїв; послуги психологів; послуги розсадників з вирощування рослин; послуги салонів краси; послуги санаторіїв; послуги саун; послуги соляріїв; послуги телемедицини; послуги турецьких лазень; послуги хоспісів; послуги центрів здоров'я; послуги щодо аквакультури; послуги щодо боротьби та контролю шкідників у сільському господарстві, аквакультурі, плодівництві та лісівництві; послуги щодо виправляння дефектів мови; послуги щодо запліднювання in vitro; послуги щодо манікюру; послуги щодо штучного запліднювання внутрішньоматкового; прокат медичного обладнання; прокат санітарного устаткування; прокат сільськогосподарського обладнання; реабілітація наркозалежних пацієнтів; розводіння тварин; рослинна хірургія; садівництво; садіння дерев для знижування шкідливого впливу викидів вуглекислого газу; стоматологічні послуги; татуювання; терапевтичні послуги; фармацевтичне консультування; фізіотерапія; хіропрактика.

---

(111) **281307** **(210)** **m 2018 18373**
(151) **25.08.2020** **(220)** **06.08.2018**
(181) **06.08.2028**
(591) відтінки рожевого, відтінки жовтого, відтінки блакитного, відтінки синього, червоний, білий, помаранчевий, чорний, відтінки сірого, відтінки фіолетового, відтінки зеленого
(732) **ТОВАРИСТВО З ОБМЕЖЕНОЮ ВІДПОВІДАЛЬНІСТЮ "ЛАКІ КОРПОРЕЙШН";**
просп. Валерія Лобановського, 39 А, м. Київ, 03110 (UA)
(540)

Дивись кольорову копію з оригіналу зображення знака в кінці бюлетеня

(511)
Кл. 28: Іграшки-забавки для вечірок; іграшки; іграшки з сюрпризом; іграшкові фігури.
Кл. 30: Какао; какаові напої з молоком; карамелі (цукерки); кондитерські вироби; кондитерські вироби для прикрашання новорічних ялинок; кондитерські вироби з цукром; локричні кондитерські вироби; пастила (кондитерські вироби); пастилки (кондитерські вироби); праліне; солодощі (цукерки); шоколад; шоколадні напої з молоком.

---

(111) **281308** **(210)** **m 2018 18374**
(151) **25.08.2020** **(220)** **06.08.2018**
(181) **06.08.2028**
(732) **ТОВАРИСТВО З ОБМЕЖЕНОЮ ВІДПОВІДАЛЬНІСТЮ "ЛАКІ КОРПОРЕЙШН";**
просп. Валерія Лобановського, 39 А, м. Київ, 03110 (UA)
(540)

ЛАКІ
ЕГГ

(511)
Кл. 28: Іграшки-забавки для вечірок; іграшки; іграшки з сюрпризом; іграшкові фігури.

---

(111) **281309** **(210)** **m 2018 18416**
(151) **25.08.2020** **(220)** **07.08.2018**
(181) **07.08.2028**
(732) **Борисенко Олена Олександрівна;**
вул. Армійська, 11/8, кв. 32, м. Одеса, 65055 (UA)

(540)

MEGADOC

(511)
Кл. 35: Адміністративна допомога щодо запитів про подання комерційних пропозицій; адміністративна допомога щодо запрошень до участі у тендерних процедурах; адміністративне оброблення замовлень на купівлю; адміністрування програм лояльності для клієнтів; адміністрування програм лояльності для постійних клієнтів авіакомпаній; аналізування собівартості; аудит підприємницької діяльності; аудит фінансовий; аукціонний продаж; аутсорсингове адміністративне керування для компаній; бухгалтерський облік; веб-індексування на комерційні або рекламні потреби; ведення бухгалтерських книг; ведення переговорів щодо укладання угод у сфері підприємницької діяльності для інших; вивчання ринку; визначання громадської думки; виписування рахунків; влаштовування передплати газет для інших; влаштовування передплати телекомунікаційних послуг для інших; готування платіжних документів; готування податкових декларацій; демонстрування товарів; довідкові послуги у сфері підприємницької діяльності; допомога в керуванні підприємницькою діяльністю; допомога у комерційному або промисловому керуванні; дорадчі послуги для керування підприємницькою діяльністю; дослідження щодо підприємницької діяльності; економічне прогнозування; забезпечування інформацією в сфері підприємницької діяльності за допомогою веб-сайтів; збирання інформації у комп'ютерні бази даних; збирання статистичних даних; інформування щодо підприємницької діяльності; керування діяльністю артистів-виконавців; керування діяльністю вільнонайманих працівників; керування діяльністю готелів; керування діяльністю спортсменів; керування діяльністю щодо програм з відшкодовування витрат для інших; керування підприємницькою діяльністю в перехідний період; комерційне інформування та поради для споживачів у виборі товарів і послуг; комерційне керування ліцензуванням товарів і послуг для інших; комп'ютеризоване ведення справ; консультування з керування персоналом; консультування з керування підприємницькою діяльністю; консультування з комунікаційних стратегій щодо рекламування; консультування з комунікаційної стратегії щодо зв'язків з громадськістю; консультування з організовування підприємницької діяльності; маркетинг; маркетинг у рамках робіт з видання програмного забезпечення; маркетинг цільовий; маркетингові дослідження; машинописні роботи; надавання інформації щодо комерційних та ділових контактів; надавання онлайнових торговельних майданчиків для покупців та продавців товарів і послуг; написання біографічних довідок для інших; написання резюме для інших; написання рекламних текстів; написання сценаріїв на рекламні потреби; оброблення текстів; оновлювання рекламних матеріалів; оновлювання та ведення даних у комп'ютерних базах даних; оновлювання та ведення інформації в реєстрах; оптимізація відвідуваності веб-сайтів; організовування виставок на комерційні або рекламні потреби; організовування показів мод на рекламні потреби; організовування ярмарків на комерційні або рекламні потреби; орендування рекламного місця; оформляння вітрин; оцінювання підприємницької діяльності; підбирання персоналу; поради щодо організовування і керування підприємницькою діяльністю; посередницькі послуги у сфері підприємницької діяльності щодо підбору потенційних приватних інвесторів для підприємців, які потребують фінансування; послуги агентств комерційного інформування; послуги агентств працевлаштування; послуги експертів з ефективності підприємницької діяльності; послуги з аутсорсингу (допомога у сфері підприємницької діяльності); послуги з керування підприємницькими проектами для об'єктів будівництва; послуги з комерційного посередництва; послуги з конкурентного розвідування ринку; послуги з макетування на рекламні потреби; послуги з нагадування про ділові зустрічі (офісні роботи); послуги з огляду преси; послуги з порівнювання цін; послуги з релокації для підприємств; послуги з розвідування ринку; послуги з фотокопіювання; послуги закупівельні для інших (закуповування товарів та послуг для інших підприємств); послуги зі складання графіків ділових зустрічей (офісні роботи); послуги зі створювання та керування списками подарунків; послуги із заповнювання податкової декларації; послуги імпортно-експортних агентств; послуги манекенників для рекламування або сприяння продажам; послуги рекламних агентств; послуги секретарів; послуги щодо зв'язків з громадськістю; послуги щодо оптового продажу фармацевтичних, ветеринарних і гігієнічних препаратів та товарів медичного призначення; послуги щодо роздрібного продажу завантажних музичних творів у цифровому форматі в режимі онлайн; послуги щодо роздрібного продажу завантажних рингтонів у режимі он-лайн; послуги щодо роздрібного продажу завантажних та попередньо записаних музичних творів та фільмів у режимі онлайн; послуги щодо роздрібного продажу творів мистецтва художніми галереями; послуги щодо роздрібного продажу фармацевтичних, ветеринарних і гігієнічних препаратів та товарів медичного призначення; пошук даних у комп'ютерних файлах для інших; пошук спонсорів; пошукова оптимізація для сприяння продажам; представляння товарів на засобах інформування з метою роздрібного продажу; приймання телефонних дзвінків для недоступних

абонентів; прокат білбордів (рекламних щитів); прокат офісних машин і обладнання; прокат рекламних матеріалів; прокат рекламного часу на засобах інформування; прокат торговельних автоматів; прокат торговельних стендів; прокат фотокопіювальних машин; пряме поштове рекламування; психологічне тестування для відбирання персоналу; публікування рекламних текстів; радіорекламування; реєстрування письмових повідомлень та даних; рекламування; рекламування з оплатою переходів на веб-сторінку за рекламним оголошенням; рекламування зовнішнє; рекламування поштою; рекламування через комп'ютерну мережу в режимі онлайн; репродукування документів; розклеювання рекламних плакатів; розповсюджування зразків; розповсюджування рекламних матеріалів; розроблянння рекламних матеріалів; розслідування у сфері підприємницької діяльності; систематизування інформації у комп'ютерні бази даних; складання звітів про стан рахунків; складання індексів інформації на комерційні або рекламні потреби; сприяння продажам для інших; сприяння продажам товарів і послуг шляхом спонсорської підтримки спортивних подій; створювання програм щодо замовляння товарів через телерекламу; створювання рекламних фільмів; стенографування; текстове записування інформації (офісні роботи); телевізійне рекламування; телемаркетингові послуги; узгоджування та укладання комерційних угод для третіх сторін; фахове консультування щодо підприємницької діяльності, розміщування в одному місці, на користь третіх осіб, товарів 1, 2, 3, 4, 5, 6, 7, 8, 9, 10, 11, 12, 13, 14, 15, 16, 17, 18, 19, 20, 21, 22, 23, 24, 25, 26, 27, 28, 29, 30, 31, 32, 33, 34 класів (крім їх транспортування), яке дає змогу покупцям зручно оглядати та купувати ці товари на підприємствах оптової та роздрібної торгівлі.

---

(111) **281310** **(210)** **m 2018 18431**
(151) **25.08.2020** **(220)** **07.08.2018**
(181) **07.08.2028**
(591) чорний, білий
(732) **Титаренко Анастасія Валеріївна; пров. Комсомольський, 15, с. Піски-Радьківські, Борівський р-н, Харківська обл., 63832 (UA)**
(540) NOEMI
(511)
Кл. 25: Альби; апостольники; бандани (хустки); безрукавки; берети; боа (горжетки); боді (спідня білизна); ботильйони; бриджі; бутси футбольні; бюстгальтери; бюстгальтери-корсети; валянки (взуття з валяної вовни); взуття дерев'яне; взуття для гри в футбол; взуття для купання; взуття пляжне; взуття; вилоги рукавів; вироби протиковзні для взуття; вироби трикотажні (одяг); вовняні куртки; водонепроникні костюми для катання на водних лижах; вставки для сорочок; вуалі (одяг); гамаші; гетри; готові підкладки (частини одягу); грації; деталі металеві для взуття; джемпери; дитячі нагрудники з рукавами непаперові; дитячі нагрудники непаперові; дитячі труси (спідня білизна); еспадрильї; жилети; жилети рибальські; жіночі труси; знімні коміри; калоші; капелюхи; капелюхи паперові (одяг); каптури (одяг); капці; каркаси (остови) для капелюхів; кашне; кепки; кишені для одягу; кімоно; кімоно для дзюдо; кімоно для карате; козирки (наголовні убори); козирки для наголовних уборів; колготки; комбінації (спідня білизна); комбінезони (одяг); коміри (одяг); корсажі (жіноча білизна); корсети (спідня білизна); костюми; костюми для купання; костюми маскарадні; краватки; краги; круглі шапочки без крис; купальники; купальники гімнастичні; куртки; легінси (штани); ліврреї; манжети (одяг); манишки; мантильї; маски для сну; митри (наголовні убори); мітенки; муфти (одяг); муфти для ніг неелектронагрівні; набійки для взуття; навушники (одяг); наголовні убори; накидки хутряні; напівчоботи; натільний одяг; носкові частини взуття; одяг верхній; одяг готовий; одяг для автомобілістів; одяг для велосипедистів; одяг для гімнастики; одяг з вичиненої шкіри; одяг з габардину; одяг з джерсі; одяг із штучної шкіри; одяг непромокальний; одяг паперовий; одяг пляжний; одяг; орарі; пальта; панталони; панчішні вироби; панчохи; панчохи, що поглинають піт; парки; пелерини; перев'язи для одягу; передки взуттєві; перукарські пеньюари; підбори; підв'язки для панчіх; підошви для взуття; підпахівники; підтяжки; піжами; плавки; пластрони; плащі; пов'язки наголовні (одяг); пончо; пояси (одяг); пояси-гаманці (одяг); придане для новонароджених (одяг); пуловери; п'ятки для панчіх; ранти для взуття; ризи; робочий одяг; робочі халати; рукавиці лижні; рукавички (одяг); сандалі; сандалі для купання; сарафани; сарі; саронги; светри; сорочки; сорочки з короткими рукавами; спідниці; спідниці спідні; спідниці-шорти; спідні пояси; спідня білизна; спідня білизна, що поглинає піт; спортивне взуття; спортивний трикотажний одяг; спортивні майки; сукні; теплі панчішні вироби; тоги; трико гімнастичні; труси; труси-боксери; туфлі; туфлі гімнастичні; туфлі спортивні; тюрбани; устілки для взуття; фартухи (одяг); формений одяг; футболки; халати; халати банні; халяви чобіт; хустинки для нагрудних кишень; хустки нашийні; хутро (одяг); циліндри (наголовні убори); черевики лижні; чоботи; чоботи зі шнурками; шалі; шапки; шапочки для душу; шапочки для купання; шарфи; шипи для футбольних бутсів; шкарпетки; шкарпетки, що поглинають піт; шлейки для одягу (підтяжки); шлейки для панчіх; шлейки для шкарпеток; штани; штрипки для гетрів; штрипки для штанів; шуби.
Кл. 35: Адміністративна допомога щодо запитів про подання комерційних пропозицій; адміністративна допомога щодо запрошень до участі у тендерних процедурах; адміністративне оброблянння замовлень на купівлю; адміністрування програм лояльності для клієнтів; адміністрування програм лояльності для постійних клієнтів авіакомпаній; аналізування собівартості; аудит підприємницької діяльності; аудит фінансовий; аукціонний продаж; аутсорсингове адміністративне керування для компаній; бухгалтерський облік; веб-індексування на комерційні або ре-

кламні потреби; ведення бухгалтерських книг; ведення переговорів щодо укладання угод у сфері підприємницької діяльності для інших; вивчання ринку; визначання громадської думки; виписування рахунків; влаштовування передплати газет для інших; влаштовування передплати телекомунікаційних послуг для інших; готування платіжних документів; готування податкових декларацій; демонстрування товарів; довідкові послуги у сфері підприємницької діяльності; допомога в керуванні підприємницькою діяльністю; допомога у комерційному або промисловому керуванні; дорадчі послуги для керування підприємницькою діяльністю; досліджування щодо підприємницької діяльності; економічне прогнозування; забезпечування інформацією в сфері підприємницької діяльності за допомогою веб-сайтів; збирання інформації у комп'ютерні бази даних; збирання статистичних даних; інформування щодо підприємницької діяльності; керування діяльністю артистів-виконавців; керування діяльністю вільнонайманих працівників; керування діяльністю готелів; керування діяльністю спортсменів; керування діяльністю щодо програм з відшкодовування витрат для інших; керування підприємницькою діяльністю в перехідний період; комерційне інформування та поради для споживачів у виборі товарів і послуг; комерційне керування ліцензуванням товарів і послуг для інших; комп'ютеризоване ведення справ; консультування з керування персоналом; консультування з керування підприємницькою діяльністю; консультування з комунікаційних стратегій щодо рекламування; консультування з комунікаційної стратегії щодо зв'язків з громадськістю; консультування з організовування підприємницької діяльності; маркетинг; маркетинг у рамках робіт з видання програмного забезпечення; маркетинг цільовий; маркетингові досліджування; машинописні роботи; надавання інформації щодо комерційних та ділових контактів; надавання онлайнових торговельних майданчиків для покупців та продавців товарів і послуг; написання біографічних довідок для інших; написання резюме для інших; написання рекламних текстів; написання сценаріїв на рекламні потреби; оброблення текстів; оновлювання рекламних матеріалів; оновлювання та ведення даних у комп'ютерних базах даних; оновлювання та ведення інформації в реєстрах; оптимізація відвідуваності веб-сайтів; організовування виставок на комерційні або рекламні потреби; організовування показів мод на рекламні потреби; організовування ярмарків на комерційні або рекламні потреби; орендування рекламного місця; оформляння вітрин; оцінювання підприємницької діяльності; підбирання персоналу; поради щодо організовування і керування підприємницькою діяльністю; посередницькі послуги у сфері підприємницької діяльності щодо підбору потенційних приватних інвесторів для підприємців, які потребують фінансування; послуги агентств комерційного інформування; послуги агентств працевлаштування; послуги експертів з ефективності підприємницької діяльності; послуги з аутсорсингу (допомога у сфері підприємницької діяльності); послуги з керування підприємницькими проектами для об'єктів будівництва; послуги з комерційного посередництва; послуги з конкурентного розвідування ринку; послуги з макетування на рекламні потреби; послуги з нагадування про ділові зустрічі (офісні роботи); послуги з огляду преси; послуги з порівнювання цін; послуги з релокації для підприємств; послуги з розвідування ринку; послуги з фотокопіювання; послуги закупівельні для інших (закуповування товарів та послуг для інших підприємств); послуги зі складання графіків ділових зустрічей (офісні роботи); послуги зі створювання та керування списками подарунків; послуги із заповнювання податкової декларації; послуги імпортно-експортних агентств; послуги манекенників для рекламування або сприяння продажам; послуги рекламних агентств; послуги секретарів; послуги щодо зв'язків з громадськістю; послуги щодо оптового продажу фармацевтичних, ветеринарних і гігієнічних препаратів та товарів медичного призначення; послуги щодо роздрібного продажу завантажних музичних творів у цифровому форматі в режимі он-лайн; послуги щодо роздрібного продажу завантажних рингтонів у режимі он-лайн; послуги щодо роздрібного продажу завантажних та попередньо записаних музичних творів та фільмів у режимі он-лайн; послуги щодо роздрібного продажу творів мистецтва художніми галереями; послуги щодо роздрібного продажу фармацевтичних, ветеринарних і гігієнічних препаратів та товарів медичного призначення; пошук даних у комп'ютерних файлах для інших; пошук спонсорів; пошукова оптимізація для сприяння продажам; представляння товарів на засобах інформування з метою роздрібного продажу; приймання телефонних дзвінків для недоступних абонентів; прокат білбордів (рекламних щитів); прокат офісних машин і обладнання; прокат рекламних матеріалів; прокат рекламного часу на засобах інформування; прокат торговельних автоматів; прокат торговельних стендів; прокат фотокопіювальних машин; пряме поштове рекламування; психологічне тестування для відбирання персоналу; публікування рекламних текстів; радіорекламування; реєстрування письмових повідомлень та даних; рекламування; рекламування з оплатою переходів на веб-сторінку за рекламним оголошенням; рекламування зовнішнє; рекламування поштою; рекламування через комп'ютерну мережу в режимі он-лайн; репродукування документів; розклеювання рекламних плакатів; розповсюджування зразків; розповсюджування рекламних матеріалів; розробляння рекламних матеріалів; розслідування у сфері підприємницької діяльності; систематизування інформації у комп'ютерні бази даних; складання звітів про стан рахунків; складання індексів інформації на комерційні або рекламні потреби; сприяння продажам для інших; сприяння продажам товарів і послуг шляхом спонсорської підтримки спортивних подій; створювання програм щодо замовляння товарів через телерекламу; створювання рекламних фільмів; стенографування; текстове записування інформації (офісні роботи); телевізійне рекламування; телемарке-

тингові послуги; узгоджування та укладання комерційних угод для третіх сторін; фахове консультування щодо підприємницької діяльності.

---

(111) **281311** (210) **m 2018 18470**
(151) **25.08.2020** (220) **07.08.2018**
(181) **07.08.2028**
(732) **МкНРОЕ КОНСЬЮМЕР ПРОДАКТС ПРИВАТЕ ЛІМІТЕД (McNROE CONSUMER PRODUCTS PRIVATE LIMITED);**
16, Нетаджі Субхас Роуд, 3рд флор, Колката - 700 001, Західна Бенгалія, Індія (16, NETAJI SUBHAS ROAD, 3RD FLOOR, KOLKATA - 700 001 WEST BENGAL, INDIA) (IN)

(540) WILD STONE

(511)
Кл. 3: Косметика; антиперспіранти (парфумерно-косметичні препарати); парфумерні вироби; мило; дезодоранти для людей; талькова присипка для догляду за тілом; лосьйони для волосся; зубні порошки і пасти.

---

(111) **281312** (210) **m 2018 18486**
(151) **25.08.2020** (220) **07.08.2018**
(181) **07.08.2028**
(732) **ОРГАНОСІН ЛАЙФСАЄНСІЗ (Еф Зет Сі) (ORGANOSYN LIFESCIENCES (FZC);**
П.О. Бокс 514409, ЕсАш, Шарджа, Об'єднані Арабські Емірати (P.O. Box 514409, SH, Sharjah, United Arab Emirates) (AE)

(540) РОЗУВАСІН

(511)
Кл. 5: Фармацевтичні, медичні та ветеринарні препарати; гігієнічні препарати на медичні потреби; дієтичні харчові продукти і речовини, призначені для медичного чи ветеринарного використання, продукти для дитячого харчування; дієтичні добавки для людей і тварин; пластири, перев'язувальні матеріали; матеріали для пломбування зубів, стоматологічний віск; дезінфікувальні засоби; препарати для знищування шкідників; фунгіциди, гербіциди; абсорбційна бавовняна вата; абсорбційна вата; ад'юванти на медичні потреби; акарициди; аконітин; алкалоїди на медичні потреби; альбумінові дієтичні добавки; альгінати на фармацевтичні потреби; альгінатні дієтичні добавки; альгіциди; альдегіди на фармацевтичні потреби; амінокислоти на ветеринарні потреби; амінокислоти на медичні потреби; анальгетики; анестетики; антибактеріальне мило; антибактеріальні мийні засоби для рук; антибіотики; антигельмінтні препарати; антидіуретичні препарати; антисептики; антисептична бавовняна вата; аптечки першої допомоги, заповнені; асептична бавовняна вата; ацетат алюмінію на фармацевтичні потреби; ацетати на фармацевтичні потреби; бавовняна вата на медичні потреби; бактерицидні засоби; бактерійні отрути; бактерійні препарати для медичного та ветеринарного використання; бактеріологічні препарати для медичного та ветеринарного використання; бальзами на медичні потреби; бальзамічні препарати на медичні потреби; бджолине маточне молочко на фармацевтичні потреби; безтютюнові сигарети на медичні потреби; бинти для перев'язування; бікарбонат натрію на фармацевтичні потреби; білкові препарати на медичні потреби; білкові харчові продукти на медичні потреби; біологічні препарати на ветеринарні потреби; біологічні препарати на медичні потреби; біоциди; бісмут азотнокислий основний на фармацевтичні потреби; борошно з насіння льону на фармацевтичні потреби; борошно на фармацевтичні потреби; борошно грубого помелу на фармацевтичні потреби; бром на фармацевтичні потреби; бронхолітичні препарати; вагінальні промивальні засоби на медичні потреби; вазелін на медичні потреби; вакцини; вата на медичні потреби; ватні палички на медичні потреби; винний камінь на фармацевтичні потреби; відвари на фармацевтичні потреби; вітамінні препарати; води мінеральні на медичні потреби; водний розчин хлоралю на фармацевтичні потреби; волокно дієтичне; вугілля деревне на фармацевтичні потреби; в'яжучі речовини на медичні потреби; гази на медичні потреби; галова кислота на фармацевтичні потреби; гваякол на фармацевтичні потреби; гелі для стимулювання сексуального збудження; гематоген; гемоглобін; гемостатичні олівці; препарати для знищування шкідливих рослин; серветки гігієнічні; гігієнічні тампони; менструальні тампони; гігієнічні труси; гігієнічні панталони; гідрастин; гідрастинін; гірчиця на фармацевтичні потреби; гірчична олія на медичні потреби; гірчичники; гліцерин на медичні потреби; гліцерофосфати; глюкоза на медичні потреби; гомогенізовані продукти харчування, призначені на медичні потреби; гормони на медичні потреби; грязі для ванн; грязі лікувальні; губки для загоювання ран; гума на стоматологічні потреби; гумігут на медичні потреби; гур'юновий бальзам на медичні потреби; дезінфікувальне мило; дезінфікувальні засоби для хімічних туалетів; дезінфікувальні засоби на гігієнічні потреби; дезодоранти для одягу і текстильних виробів; дезодоранти, крім призначених для людей або тварин; деревина кедрова, що використовується як репелент; детергенти на медичні потреби; дигіталін; дитячі суміші; діагностичні препарати на ветеринарні потреби; діагностичні препарати на медичні потреби; діастаза на медичні потреби; дієтичні добавки з бджолиного маточного молочка; дієтичні добавки з глюкози; дієтичні добавки з квіткового пилку; дієтичні добавки з насіння льону; дієтичні добавки з олії льону; дієтичні добавки з прополісу; дієтичні добавки із зародків пшениці; дієтичні напої, призначені на медичні потреби; дріжджі на фармацевтичні потреби; дріжджові дієтичні добавки; евкаліпт на фармацевтичні потреби; евкаліптол на фармацевтичні потреби; екстракти рослин на фармацевтичні потреби; екстракти трав на медичні потреби; екстракти хмелю на фармацевтичні потреби; еліксири (фармацевтичні препарати); ензи-

ми на ветеринарні потреби; ензими на медичні потреби; ензимні дієтичні добавки; ензимні препарати на медичні потреби; естери на фармацевтичні потреби; естери целюлози на фармацевтичні потреби; етери на фармацевтичні потреби; етери целюлози на фармацевтичні потреби; жарознижувальні засоби; желатин на медичні потреби; жири для доїння; жири на ветеринарні потреби; жири на медичні потреби; жувальні гумки на медичні потреби; заспокійливі препарати; захисні подушечки при бурситі великого пальця стопи; ізотопи на медичні потреби; імуностимулятори; індикаторний папір на ветеринарні потреби; індикаторний папір на медичні потреби; інсектициди; інсектицидні ветеринарні мийні засоби; інсектицидні шампуні для тварин; ірландський мох на медичні потреби; йод на фармацевтичні потреби; йодиди лужних металів на фармацевтичні потреби; йодиди на фармацевтичні потреби; йодоформ; казеїнові дієтичні добавки; каломель (фунгіцид); камеді на медичні потреби; камфора на медичні потреби; камфорна олія на медичні потреби; капсули для ліків; карболінеум (паразитицид); каустики на фармацевтичні потреби; каустичні олівці; кашу на фармацевтичні потреби; квасія на медичні потреби; квебрахо на медичні потреби; кисень на медичні потреби; кислоти на фармацевтичні потреби; кисневі ванни; кістковий цемент на хірургічні та ортопедичні потреби; клейкі препарати для ловіння мух; клейкі стрічки на медичні потреби; клейкі смуги на медичні потреби; клеючі препарати для зубних протезів; кокаїн; колаген на медичні потреби; колодій на фармацевтичні потреби; компреси; контрацептиви хімічні; кора ангустури на медичні потреби; кора кондуранго на медичні потреби; кора кротонова; кора мангрового дерева на фармацевтичні потреби; кора миробаланова на фармацевтичні потреби; кора на фармацевтичні потреби; кора хінного дерева на медичні потреби; коріння ревеню на фармацевтичні потреби; корпія на медичні потреби; краплі для очей; крем з винного каменю на фармацевтичні потреби; креозот на фармацевтичні потреби; кров на медичні потреби; кровоочищальні засоби; кровоспинні препарати; кропова олія на медичні потреби; крохмаль на дієтичні або фармацевтичні потреби; культури біологічних тканин на ветеринарні потреби; культури біологічних тканин на медичні потреби; культури мікроорганізмів для медичного або ветеринарного використання; кураре; лаки для зубів; лактаційні вкладки; лактоза (молочний цукор) на фармацевтичні потреби; лейкопластири; лецитин на медичні потреби; лецитинові дієтичні добавки; липкий папір для ловіння мух; ліки від закрепів; ліки для людей; ліки на ветеринарні потреби; ліки на медичні потреби; ліки на стоматологічні потреби; лікувальне коріння; лікувальне мило; лікувальний корм для тварин; лікувальний чай; лікувальні засоби від мозолів; лікувальні засоби від надмірного пітніння; лікувальні засоби від надмірного пітніння ніг; лікувальні зубні порошки і пасти; лікувальні лосьйони для волосся; лікувальні лосьйони після гоління; лікувальні напої; лікувальні настої; лікувальні олії; лікувальні парфумерно-косметичні препарати; лікувальні препарати для росту волосся; лікувальні розчини для промивання очей; лікувальні сухі шампуні; лікувальні трави; лікувальні шампуні; лікувальні шампуні для домашніх тварин; лініменти; локриця на фармацевтичні потреби; лосьйони на ветеринарні потреби; лосьйони на фармацевтичні потреби; лубриканти інтимні; лупулін на фармацевтичні потреби; магнезія на фармацевтичні потреби; мазі від сонячних опіків; мазі на фармацевтичні потреби; мазі проти обмороження на фармацевтичні потреби; марля для перев'язування; матеріали для зубних відбитків; медичний спирт; медичні аптечки переносні, заповнені; медичні препарати для схуднення; мелісова вода на фармацевтичні потреби; менструальні бандажі; гігієнічні жіночі прокладки; ментол; мигдалеве молоко на фармацевтичні потреби; мийні засоби для собак (інсектициди); мийні засоби для тварин (інсектициди); мийні засоби для худоби (інсектициди); мінеральні біологічно активні харчові добавки; моделювальний віск стоматологічний; молескін на медичні потреби; молоко сухе для дитячого харчування; молочні суміші для дитячого харчування; молочні ферменти на фармацевтичні потреби; морська вода для лікувальних ванн; м'ята на фармацевтичні потреби; наплічні пов'язки на хірургічні потреби; наривні засоби; наркотики; насіння льону на фармацевтичні потреби; настоянки йоду; настоянки на медичні потреби; нутрицевтичні препарати на терапевтичні або медичні потреби; обкурювальні палички; обкурювальні таблетки; обкурювальні препарати на медичні потреби; облатки на фармацевтичні потреби; олівці від бородавок; олія скипидарна на фармацевтичні потреби; опіати; опій; оподельдок; ополіскувачі для порожнини рота на медичні потреби; отрута для щурів; отрути; аерозолі охолоджувальні на медичні потреби; палички локриці на фармацевтичні потреби; папір для гірчичників; папір проти молі; паразитициди; пастилки на фармацевтичні потреби; таблетки для розсмоктування на фармацевтичні потреби; пектин на фармацевтичні потреби; пелюшки поглинаючі для немовлят; підгузки для немовлят; пелюшки поглинаючі для хворих на нетримання; підгузки для хворих на нетримання; пепсини на фармацевтичні потреби; пептони на фармацевтичні потреби; перекис водню на медичні потреби; перлинна пудра на медичні потреби; пестициди; пігулки антиоксидантні; пігулки для засмагання; пігулки для стримування апетиту; пігулки для схуднення; підгузки-трусики для немовлят; підгузки для домашніх тварин; плазма крові; побічні продукти переробки злаків на дієтичні або медичні потреби; пов'язки на очі на медичні потреби; поживні добавки; поживні речовини для мікроорганізмів; поживні середовища для бактеріологічних культур; помади на медичні потреби; порошок із шпанських мушок; порошок піретруму; порцеляна для зубних протезів; послаблювальні засоби; пояси для гігієнічних прокладок; препарати бісмуту на фармацевтичні потреби; препарати в шприцах на медичні потреби; препарати від геморою; препарати від загрубілої шкіри ніг; препарати від обмороження; препарати для ванн на медичні потреби; препарати для дезодорування повітря; препарати для захисту від молі; препарати для знижування сексуальної активності;

препарати для знищування домового гриба; препарати для знищування личинок; препарати для знищування мишей; препарати для знищування мух; препарати для знищування слимаків; препарати для знищування шкідливих тварин; препарати для лікування акне; препарати для лікування опіків; препарати для лікування педикульозу (педикуліциди); препарати для органотерапії; препарати для очищання повітря; препарати для пригнічування апетиту на медичні потреби; препарати для стерилізування ґрунту; препарати для чищення контактних лінз; препарати з алое вера на фармацевтичні потреби; препарати з мікроелементами для людей і тварин; препарати з мікроорганізмів для медичного або ветеринарного використання; препарати, що полегшують прорізування зубів; припарки; провідники хімічні для електрокардіографічних електродів; проносні препарати; послаблюючі препарати; прополіс на фармацевтичні потреби; протеїнові дієтичні добавки; протеїнові добавки для тварин; протиастматичний чай; протимозольні кільця для ніг; протипаразитарні нашийники для тварин; протипаразитарні препарати; протиспорові препарати; п'явки на медичні потреби; радій на медичні потреби; радіоактивні речовини на медичні потреби; реактиви діагностичних біомаркерів на медичні потреби; рентгенологічні контрастні речовини на медичні потреби; репеленти; репеленти для обкурювання від комах; репеленти для собак; речовини, що сприяють травленню, на фармацевтичні потреби; рибне борошно на фармацевтичні потреби; риб'ячий жир; рицинова олія на медичні потреби; ріжки житні на фармацевтичні потреби; розчини для контактних лінз; розчинники для видаляння лейкопластирів; ртутна мазь; сарсапарель на медичні потреби; свинцева вода; седативні препарати; транквілізатори; серветки, просочені фармацевтичними розчинами; серотерапевтичні ліки; сикативи (сушильні препарати) на медичні потреби; сироватки крові; сиропи на фармацевтичні потреби; сірчані палички (дезінфікувальні засоби); скипидар на фармацевтичні потреби; снодійні засоби; солі для ванн з мінеральних вод; солі для ванн на медичні потреби; солі для нюхання від зомління; солі калію на медичні потреби; солі мінеральних вод; солі на медичні потреби; солі натрію на медичні потреби; солод на фармацевтичні потреби; солодові молочні напої на медичні потреби; сперма для штучного запліднювання; спирт на фармацевтичні потреби; сплави дорогоцінних металів на стоматологічні потреби; спринцювальні препарати на медичні потреби; препарати для стерилізування; стероїди; стовбурові клітини на ветеринарні потреби; стовбурові клітини на медичні потреби; стоматологічні абразиви; стоматологічні амальгами; стоматологічні амальгами, що містять золото; стоматологічні мастики; стоматологічні цементи; стрихнін; сублімоване м'ясо, призначене на медичні потреби; сублімовані продукти харчування, призначені на медичні потреби; сульфонаміди (ліки); супозиторії; терапевтичні препарати для ванн; термальні води; тимол на фармацевтичні потреби; тирлич на фармацевтичні потреби; тонізуючі засоби (ліки); трави для куріння на медичні потреби; трав'яні чаї на медичні потреби; трансплантати (живі тканини); труси абсорбувальні для хворих на нетримання; тютюнові екстракти (інсектициди); фармацевтичні препарати від лупи; фармацевтичні препарати для догляду за шкірою; фармацевтичні препарати для лікування сонячних опіків; фармацевтичні препарати на основі вапна; фармацевтичні продукти; фенол на фармацевтичні потреби; фенхель на медичні потреби; ферменти на фармацевтичні потреби; ферментні препарати на ветеринарні потреби; фітотерапевтичні препарати на медичні потреби; формальдегід на фармацевтичні потреби; фосфати на фармацевтичні потреби; хімікати для лікування винограду, ураженого хворобою; хіміко-фармацевтичні препарати; хімічні препарати для діагностування вагітності; хімічні препарати для лікування зернових культур, уражених сажковими хворобами; хімічні препарати для лікування мілдью; хімічні препарати для лікування філоксери; хімічні препарати на ветеринарні потреби; хімічні препарати на медичні потреби; хімічні препарати на фармацевтичні потреби; хімічні реактиви на медичні або ветеринарні потреби; хінін на медичні потреби; хінолін на медичні потреби; хірургічні імплантати, що складаються з живих тканин; хірургічні клеї; хірургічні перев'язувальні матеріали; хліб для діабетиків, призначений для медичного використання; хлороформ; цвіт сірковий на фармацевтичні потреби; цементи для копит тварин; цукерки лікувальні; цукерки на медичні потреби; цукор на медичні потреби; шампуні проти педикульозу; щоденні прокладки (гігієнічні); ююба лікувальна; ялапа.

---

(111) **281313** **(210)** **m 2018 18498**
(151) **25.08.2020** **(220)** **08.08.2018**
(181) **08.08.2028**
(591) червоний, білий
(732) **Осипенко Олексій Вікторович;**
вул. Морська, 28, с. Коблеве, Березанський р-н, Миколаївська обл., 57453 (UA)

(540)

Дивись кольорову копію з оригіналу зображення знака в кінці бюлетеня

(511)

Кл. 35: Адміністративна допомога щодо запитів про подання комерційних пропозицій; адміністративна допомога щодо запрошень до участі у тендерних процедурах; адміністративне оброблення замовлень на купівлю; адміністрування програм лояльності для клієнтів; адміністрування програм лояльності для постійних клієнтів авіакомпаній; аналізування собівартості; аудит підприємницької діяльності; аудит фінансовий; аукціонний продаж; аутсорсингове адміністративне керування для компаній; бухгалтерський облік; веб-індексування на комерційні або рекламні потреби; ведення бухгалтерсь-

ких книг; ведення переговорів щодо укладання угод у сфері підприємницької діяльності для інших; вивчання ринку; визначання громадської думки; виписування рахунків; влаштовування передплати газет для інших; влаштовування передплати телекомунікаційних послуг для інших; готування платіжних документів; готування податкових декларацій; демонстрування товарів; довідкові послуги у сфері підприємницької діяльності; допомога в керуванні підприємницькою діяльністю; допомога у комерційному або промисловому керуванні; дорадчі послуги для керування підприємницькою діяльністю; досліджування щодо підприємницької діяльності; економічне прогнозування; забезпечування інформацією в сфері підприємницької діяльності за допомогою веб-сайтів; збирання інформації у комп'ютерні бази даних; збирання статистичних даних; інформування щодо підприємницької діяльності; керування діяльністю артистів-виконавців; керування діяльністю вільнонайманих працівників; керування діяльністю готелів; керування діяльністю спортсменів; керування діяльністю щодо програм з відшкодовування витрат для інших; керування підприємницькою діяльністю в перехідний період; комерційне інформування та поради для споживачів у виборі товарів і послуг; комерційне керування ліцензуванням товарів і послуг для інших; комп'ютеризоване ведення справ; консультування з керування персоналом; консультування з керування підприємницькою діяльністю; консультування з комунікаційних стратегій щодо рекламування; консультування з комунікаційної стратегії щодо зв'язків з громадськістю; консультування з організовування підприємницької діяльності; маркетинг; маркетинг у рамках робіт з видання програмного забезпечення; маркетинг цільовий; маркетингові досліджування; машинописні роботи; надавання інформації щодо комерційних та ділових контактів; надавання онлайнових торговельних майданчиків для покупців та продавців товарів і послуг; написання біографічних довідок для інших; написання резюме для інших; написання рекламних текстів; написання сценаріїв на рекламні потреби; обробляння текстів; оновлювання рекламних матеріалів; оновлювання та ведення даних у комп'ютерних базах даних; оновлювання та ведення інформації в реєстрах; оптимізація відвідуваності веб-сайтів; організовування виставок на комерційні або рекламні потреби; організовування показів мод на рекламні потреби; організовування ярмарків на комерційні або рекламні потреби; орендування рекламного місця; оформляння вітрин; оцінювання підприємницької діяльності; підбирання персоналу; поради щодо організовування і керування підприємницькою діяльністю; посередницькі послуги у сфері підприємницької діяльності щодо підбору потенційних приватних інвесторів для підприємців, які потребують фінансування; послуги агентств комерційного інформування; послуги агентств працевлаштування; послуги експертів з ефективності підприємницької діяльності; послуги з аутсорсингу (допомога у сфері підприємницької діяльності); послуги з керування підприємницькими проектами для об'єктів будівництва; послуги з комерційного посередництва; послуги з конкурентного розвідування ринку; послуги з макетування на рекламні потреби; послуги з нагадування про ділові зустрічі (офісні роботи); послуги з огляду преси; послуги з порівнювання цін; послуги з релокації для підприємств; послуги з розвідування ринку; послуги з фотокопіювання; послуги закупівельні для інших (закуповування товарів та послуг для інших підприємств); послуги зі складання графіків ділових зустрічей (офісні роботи); послуги зі створювання та керування списками подарунків; послуги із заповнювання податкової декларації; послуги імпортно-експортних агентств; послуги манекенників для рекламування або сприяння продажам; послуги рекламних агентств; послуги секретарів; послуги щодо зв'язків з громадськістю; послуги щодо оптового продажу фармацевтичних, ветеринарних і гігієнічних препаратів та товарів медичного призначення; послуги щодо роздрібного продажу завантажних музичних творів у цифровому форматі в режимі онлайн; послуги щодо роздрібного продажу завантажних рингтонів у режимі он-лайн; послуги щодо роздрібного продажу завантажних та попередньо записаних музичних творів та фільмів у режимі онлайн; послуги щодо роздрібного продажу творів мистецтва художніми галереями; послуги щодо роздрібного продажу фармацевтичних, ветеринарних і гігієнічних препаратів та товарів медичного призначення; пошук даних у комп'ютерних файлах для інших; пошук спонсорів; пошукова оптимізація для сприяння продажам; представляння товарів на засобах інформування з метою роздрібного продажу; приймання телефонних дзвінків для недоступних абонентів; прокат білбордів (рекламних щитів); прокат офісних машин і обладнання; прокат рекламних матеріалів; прокат рекламного часу на засобах інформування; прокат торговельних автоматів; прокат торговельних стендів; прокат фотокопіювальних машин; пряме поштове рекламування; психологічне тестування для відбирання персоналу; публікування рекламних текстів; радіорекламування; реєстрування письмових повідомлень та даних; рекламування; рекламування з оплатою переходів на веб-сторінку за рекламним оголошенням; рекламування зовнішнє; рекламування поштою; рекламування через комп'ютерну мережу в режимі он-лайн; репродукування документів; розклеювання рекламних плакатів; розповсюджування зразків; розповсюджування рекламних матеріалів; розробляння рекламних матеріалів; розслідування у сфері підприємницької діяльності; систематизування інформації у комп'ютерні бази даних; складання звітів про стан рахунків; складання індексів інформації на комерційні або рекламні потреби; сприяння продажам для інших; сприяння продажам товарів і послуг шляхом спонсорської підтримки спортивних подій; створювання програм щодо замовляння товарів через телерекламу; створювання рекламних фільмів; стенографування; текстове записування інформації (офісні роботи); телевізійне рекламування; телемаркетингові послуги; узгоджування та укладання комерційних угод для третіх сторін; фахове консультування щодо підприємницької діяльності.

(111) **281314** (210) **m 2018 18533**
(151) **25.08.2020** (220) **08.08.2018**
(181) **08.08.2028**
(591) бірюзовий, сірий
(732) **САМПО СОЛЮШЕНС Лтд сп.к. (SAMPO SOLUTIONS Ltd sp.k.);**
ул. Станіслава Виспянського 10/5, 60-749 Познань, Польща (ul. Stanislawa Wyspianskiego 10/5, 60-749 Poznan) (PL)

(540)

Pharmbiotest
Clinical and Diagnostics Center

Дивись кольорову копію з оригіналу зображення знака в кінці бюлетеня

(511)
Кл. 44: Акушерські послуги; консультування щодо здоров'я; медична допомога; медичне доглядання; медичне консультування для людей з обмеженими можливостями; медичне сестринське доглядання; паліативна допомога; послуги банку живих тканин; послуги банку крові; послуги лікарень; послуги медичних клінік; послуги медичних центрів; послуги центрів здоров'я; послуги щодо штучного запліднювання внутрішньоматкового; прокат медичного обладнання; фармацевтичне консультування.

---

(111) **281315** (210) **m 2018 18535**
(151) **25.08.2020** (220) **08.08.2018**
(181) **08.08.2028**
(591) бірюзовий, сірий
(732) **САМПО СОЛЮШЕНС Лтд сп.к. (SAMPO SOLUTIONS Ltd sp.k.);**
ул. Станіслава Виспянського 10/5, 60-749 Познань, Польща (ul. Stanislawa Wyspianskiego 10/5, 60-749 Poznan) (PL)

(540)

Фармбіотест
Клініко-діагностичний Центр

Дивись кольорову копію з оригіналу зображення знака в кінці бюлетеня

(511)
Кл. 44: Акушерські послуги; консультування щодо здоров'я; медична допомога; медичне доглядання; медичне консультування для людей з обмеженими можливостями; медичне сестринське доглядання; паліативна допомога; послуги банку живих тканин; послуги банку крові; послуги лікарень; послуги медичних клінік; послуги медичних центрів; послуги центрів здоров'я; послуги щодо штучного запліднювання внутрішньоматкового; прокат медичного обладнання; фармацевтичне консультування.

---

(111) **281316** (210) **m 2018 18536**
(151) **25.08.2020** (220) **08.08.2018**
(181) **08.08.2028**
(591) бірюзовий, малиновий, сірий
(732) **САМПО СОЛЮШЕНС Лтд сп.к. (SAMPO SOLUTIONS Ltd sp.k.);**
ул. Станіслава Виспянського 10/5, 60-749 Познань, Польща (ul. Stanislawa Wyspianskiego 10/5, 60-749 Poznan) (PL)

(540)

Baby СКРИН
РАСШИРЕННЫЙ СКРИНИНГ НОВОРОЖДЕННЫХ

Дивись кольорову копію з оригіналу зображення знака в кінці бюлетеня

(511)
Кл. 42: Аналізування води; аналізування крові; аналізування сечі; досліджування в бактеріології; досліджування в біології; досліджування в хімії; наукові досліджування; послуги наукових лабораторій; хімічний аналіз.
Кл. 44: Акушерські послуги; консультування щодо здоров'я; медична допомога; медичне доглядання; медичне консультування для людей з обмеженими можливостями; медичне сестринське доглядання; паліативна допомога; послуги банку живих тканин; послуги банку крові; послуги лікарень; послуги медичних клінік; послуги медичних центрів; послуги центрів здоров'я; послуги щодо штучного запліднювання внутрішньоматкового; прокат медичного обладнання; фармацевтичне консультування.

---

(111) **281317** (210) **m 2018 18552**
(151) **25.08.2020** (220) **08.08.2018**
(181) **08.08.2028**
(732) **Заболотна Наталія Пилипівна;**
вул. Ковпака, 17, кв. 80, м. Київ, 03150 (UA)

(540) UKRAINIAN ID

(511)
Кл. 35: Консультування з керування підприємницькою діяльністю; поради щодо організовування і керування підприємницькою діяльністю; посередницькі послуги у сфері підприємницької діяльності щодо підбору потенційних приватних інвесторів для підприємців, які потребують фінансування; послуги щодо зв'язків з громадськістю; пошук спонсорів.
Кл. 41: Влаштовування і проведення з'їздів; влаштовування і проведення колоквіумів; влаштовування і проведення конференцій; влаштовування і проведення концертів; влаштовування і проведення навчальних форумів з особистою присутністю; влаштовування і проведення практичних занять (навчання); влаштовування і проведення семінарів; влаштовування і проведення симпозіумів; надавання музейних послуг (презентації, виставки); написання сценаріїв, крім призначених на рекламні потреби; організовування балів; організовування виставок на культурні або освітні потреби; організовування конкурсів (освітніх або розважальних); організовування спортивних змагань; планування вечірок (розваги); професійне орієнтування (поради щодо освіти або навчання); публікування книжок; публікування текстів, крім рекламних; створювання видовищ.

(111) **281318** (210) **m 2018 18589**
(151) **25.08.2020** (220) **08.08.2018**
(181) **08.08.2028**
(732) **БІ.ПІ.СІ. ПРОФАРМА ХОЛДІНГ ЛІМІТЕД (BPC PROPHARMA HOLDING LIMITED);**
11 Боумполінас Стріт, 1 ст Флоор, 1060 Нікосія, Кіпр (11 Boumpoulinas Street, 1st Floor, 1060 Nicosia, Cyprus) (CY)

(540) **MERCANA**

(511)
Кл. 5: Фармацевтичні, медичні та ветеринарні препарати; гігієнічні препарати на медичні потреби; дієтичні харчові продукти і речовини, призначені для медичного чи ветеринарного використання; дієтичні добавки для людей і тварин; альбумінові дієтичні добавки; альгінати на фармацевтичні потреби; амінокислоти на медичні потреби; анальгетики; анестетики; антибіотики; антигельмінтні препарати; антидіуретичні препарати; бактерицидні засоби; бактерійні препарати для медичного та ветеринарного використання; бактеріологічні препарати для медичного та ветеринарного використання; бальзами на медичні потреби; бальзамічні препарати на медичні потреби; бджолине маточне молочко на фармацевтичні потреби; безтютюнові сигарети на медичні потреби; білкові препарати на медичні потреби; білкові харчові продукти на медичні потреби; біологічні препарати на медичні потреби; борошно з насіння льону на фармацевтичні потреби; борошно на фармацевтичні потреби; бронхолітичні препарати; вазелін на медичні потреби; ветеринарні препарати; відвари на фармацевтичні потреби; вітамінні препарати; води мінеральні на медичні потреби; водний розчин хлоралю на фармацевтичні потреби; вугілля деревне на фармацевтичні потреби; в'яжучі речовини на медичні потреби; галова кислота на фармацевтичні потреби; гваякол на фармацевтичні потреби; гелі для стимулювання сексуального збудження; гематоген; гемоглобін; гемостатичні олівці; гірчиця на фармацевтичні потреби; гірчична олія на медичні потреби; гірчичники; гліцерин на медичні потреби; гліцерофосфати; глюкоза на медичні потреби; гомогенізовані продукти харчування, призначені на медичні потреби; гормони на медичні потреби; губки для загоювання ран; гума на стоматологічні потреби; гур'юновий бальзам на медичні потреби; дезінфікувальне мило; дезінфікувальні засоби; дезінфікувальні засоби на гігієнічні потреби; дезодоранти, крім призначених для людей або тварин; дитячі суміші; дієтичні добавки з бджолиного маточного молочка; дієтичні добавки з глюкози; дієтичні добавки з квіткового пилку; дієтичні добавки з насіння льону; дієтичні добавки з олії льону; дієтичні добавки з прополісу; дієтичні добавки із зародків пшениці; дієтичні напої, призначені на медичні потреби; дріжджі на фармацевтичні потреби; дріжджові дієтичні добавки; евкаліпт на фармацевтичні потреби; евкаліптол на фармацевтичні потреби; екстракти рослин на фармацевтичні потреби; екстракти трав на медичні потреби; екстракти хмелю на фармацевтичні потреби; еліксири (фармацевтичні препарати); ензими на ветеринарні потреби; ензими на медичні потреби; ензимні дієтичні добавки; ензимні препарати на медичні потреби; естери на фармацевтичні потреби; естери целюлози на фармацевтичні потреби; етери на фармацевтичні потреби; етери целюлози на фармацевтичні потреби; жарознижувальні засоби; желатин на медичні потреби; жири на медичні потреби; жувальні гумки на медичні потреби; заспокійливі препарати; імуностимулятори; інсектицидні шампуні для тварин; ірландський мох на медичні потреби; йод на фармацевтичні потреби; йодиди лужних металів на фармацевтичні потреби; йодиди на фармацевтичні потреби; йодоформ; казеїнові дієтичні добавки; каломель (фунгіцид); камеді на медичні потреби; камфора на медичні потреби; камфорна олія на медичні потреби; капсули для ліків; кашу на фармацевтичні потреби; квасія на медичні потреби; квебрахо на медичні потреби; кислоти на фармацевтичні потреби; колаген на медичні потреби; колодій на фармацевтичні потреби; компреси; кора на фармацевтичні потреби; краплі для очей; кровоочищальні засоби; кровоспинні препарати; кропова олія на медичні потреби; крохмаль на дієтичні або фармацевтичні потреби; лаки для зубів; лактоза (молочний цукор) на фармацевтичні потреби; лейкопластири; лецитин на медичні потреби; лецитинові дієтичні добавки; ліки від закрепів; ліки для людей; ліки на ветеринарні потреби; ліки на медичні потреби; ліки на стоматологічні потреби; лікувальне коріння; лікувальне мило; лікувальний корм для тварин; лікувальний чай; лікувальні засоби від мозолів; лікувальні засоби від надмірного пітніння; лікувальні засоби від надмірного пітніння ніг; лікувальні зубні порошки і пасти; лікувальні лосьйони для волосся; лікувальні лосьйони після гоління; лікувальні напої; лікувальні настої; лікувальні олії; лікувальні парфумерно-косметичні препарати; лікувальні препарати для росту волосся; лікувальні розчини для промивання очей; лікувальні сухі шампуні; лікувальні трави; лікувальні шампуні; лікувальні шампуні для домашніх тварин; лініменти; локриця на фармацевтичні потреби; лосьйони на ветеринарні потреби; лосьйони на фармацевтичні потреби; лубриканти інтимні; лупулін на фармацевтичні потреби; магнезія на фармацевтичні потреби; мазі від сонячних опіків; мазі на фармацевтичні потреби; мазі проти обмороження на фармацевтичні потреби; медичний спирт; медичні аптечки переносні, заповнені; медичні препарати для схуднення; мелісова вода на фармацевтичні потреби; мінеральні біологічно активні харчові добавки; молочні ферменти на фармацевтичні потреби; морська вода для лікувальних ванн; м'ята на фармацевтичні потреби; насіння льону на фармацевтичні потреби; настоянки йоду; настоянки на медичні потреби; нутрицевтичні препарати на терапевтичні або медичні потреби; обкурювальні палички; обкурювальні таблетки; обкурювальні препарати на медичні потреби; облатки на фармацевтичні потреби; ополіскувачі для порожнини рота на медичні потреби; пастилки на фармацевтичні потреби; таблетки для розсмоктування на фармацевтичні потреби; пектин на фармацевтичні потреби; пігулки антиоксидантні; пігулки для засмагання; пігулки для стримування апетиту; пігулки для схуднення; помади на медичні потреби; послаблюва-

льні засоби; препарати в шприцах на медичні потреби; препарати від геморою; препарати від загрубілої шкіри ніг; препарати від обмороження; препарати для ванн на медичні потреби; препарати для лікування акне; препарати для лікування опіків; препарати для лікування педикульозу (педикуліциди); препарати для органотерапії; препарати для пригнічування апетиту на медичні потреби; препарати з алое вера на фармацевтичні потреби; препарати з мікроелементами для людей і тварин; препарати з мікроорганізмів для медичного або ветеринарного використання; препарати, що полегшують прорізування зубів; припарки; проносні препарати; послаблюючі препарати; прополіс на фармацевтичні потреби; протеїнові дієтичні добавки; рицинова олія на медичні потреби; розчинники для видалення лейкопластирів; седативні препарати; транквілізатори; сиропи на фармацевтичні потреби; снодійні засоби; солі для ванн з мінеральних вод; солі для ванн на медичні потреби; солі для нюхання від зомління; солі калію на медичні потреби; солі мінеральних вод; солі на медичні потреби; солі натрію на медичні потреби; солод на фармацевтичні потреби; солодові молочні напої на медичні потреби; спринцювальні препарати на медичні потреби; супозиторії; терапевтичні препарати для ванн; тонізуючі засоби (ліки); трави для куріння на медичні потреби; трав'яні чаї на медичні потреби; фармацевтичні препарати від лупи; фармацевтичні препарати для догляду за шкірою; фармацевтичні препарати для лікування сонячних опіків; фармацевтичні препарати на основі вапна; фармацевтичні продукти; ферменти на фармацевтичні потреби; фітотерапевтичні препарати на медичні потреби; хіміко-фармацевтичні препарати; хімічні препарати для діагностування вагітності; хімічні препарати на медичні потреби; хімічні препарати на фармацевтичні потреби; хімічні реактиви на медичні або ветеринарні потреби; цвіт сірковий на фармацевтичні потреби; цукерки лікувальні; цукерки на медичні потреби; цукор на медичні потреби; шампуні проти педикульозу.

Кл. 29: Айвар (законсервований перець); алое вера, приготоване для споживання людьми; альбумінове молоко; альгінати на кулінарні потреби; анчоуси неживі; арахіс оброблений; арахісове масло; арахісове молоко; арахісове молоко на кулінарні потреби; артишоки законсервовані; бекон; білки на кулінарні потреби; білок яєчний; боби законсервовані; бульгогі (корейська страва з яловичини); бульйони; бульйонні концентрати; варення; вершки (молочні продукти); вироби з тіста на основі картоплі; вівсяне молоко; водорості червоні законсервовані; голотурії неживі; горіхи зі смаковими та ароматичними добавками; горіхи оброблені; горох законсервований; гриби законсервовані; гуакамоле (пюре з авокадо); деруни; джеми; дичина забита; егног безалкогольний; екстракти харчові з морських водоростей; ескамолес (їстівні яйця мурах оброблені); желатин; желе м'ясні; желе харчові; жир кістковий харчовий; жир свинячий; жири тваринні харчові; жирові речовини для виготовляння харчових жирів; жовток яєчний; журавлинне варення; закуски на основі фруктів; замінники молока; заморожені фрукти; засолена риба; зацукровані горіхи; збиті вершки; згущене молоко; ікра баклажанна; ікра кабачкова; ікра риб'яча оброблена; імбирний джем; їстівні комахи неживі; йогурт; кальбі (м'ясні страви на грилі); капуста квашена; картопляні пластівці; кефір; кисломолочні сири; кільця цибулі в клярі; кімчі (квашена овочева страва); клеми (молюски) неживі; кліпфіск (солоно-сушена тріска); ковбасні вироби; кокосова олія харчова; кокосове масло; кокосове молоко; кокосове молоко на кулінарні потреби; кокосовий жир; кокосові горіхи сухі; коктейлі молочні; композиції з оброблених фруктів; корн-доги; корнішони; котлети з тофу; креветки неживі; креветки пилчасті неживі; креми на основі овочів; кров'яна ковбаса; крокети; кукурудза цукрова оброблена; кукурудзяна олія харчова; кумис (молочний напій); кунжутна олія харчова; лангусти неживі; лецитин на кулінарні потреби; лимонний сік на кулінарні потреби; лялечки шовкопрядів для споживання людьми; маргарин; масло; масло какао харчове; масляний крем; мигдалеве молоко; мигдалеве молоко на кулінарні потреби; мигдаль товчений; мідії неживі; молоко; молоко з підвищеним вмістом білка; молоко сухе; молочні напої з перевагою молока; молочні продукти; муси овочеві; муси рибні; м'ясні екстракти; м'ясні консерви; м'ясо; м'ясо законсервоване; напої на основі арахісового молока; напої на основі кокосового молока; напої на основі мигдалевого молока; насіння оброблене; насіння соняшнику оброблене; оболонки для ковбасних виробів натуральні або штучні; овочеві консерви; овочеві салати; овочеві соки для куховарення; овочі законсервовані; овочі скуховарені; овочі сухі; оливки законсервовані; оливкова олія харчова; оливкова олія холодного віджиму харчова; олія з насіння льону харчова; омари неживі; оселедці неживі; пальмова олія харчова; пальмоядрова олія харчова; паштети печінкові; пектин на кулінарні потреби; печінка; пилок, приготований як харчовий продукт; повидла; продукти для овочевих супів; простокваша (скисле молоко); птиця свійська нежива; раки неживі; ракоподібні неживі; риба законсервована; риба нежива; риба сімейства лососевих нежива; рибне борошно для споживання людьми; рибне філе; рибні консерви; риб'ячий клей харчовий; рисове молоко; рисове молоко на кулінарні потреби; ріпакова олія харчова; родзинки; ряжанка (сквашене топлене молоко); сало свиняче; сардини неживі; свинина; свиріпова олія харчова; сири; сирники; сироватка молочна; сичуг; складники для готування бульйонів; сметана (сквашені вершки); соєва олія харчова; соєве молоко; соєві боби законсервовані харчові; соєві котлети; соління; солоне м'ясо; соняшникова олія харчова; сосиски; сосиски для хот-догів; сосиски у тісті; сочевиця законсервована; спреди (бутербродні пасти) на основі горіхів; сублімоване м'ясо; сублімовані овочі; суміші для готування супів; суміші, що містять жири, для бутербродів; супи; тагіні (паста з насіння кунжуту); тваринний кістковий мозок харчовий; тельбухи; томатна паста; томатне пюре; томатний сік для куховарення; тофу; трюфелі законсервовані; тунець неживий; устриці неживі; фалафель; ферменти молочні на кулінарні потреби; фініки; фрукти законсервовані; фрукти зацукровані; фрук-

ти тушковані; фрукти, законсервовані спиртом; фрукти, поглазуровані цукром; фруктова цедра; фруктове повидло пресоване; фруктовий м'якуш; фруктові желе; фруктові консерви; фруктові салати; фруктові чипси; фундук оброблений; харчові жири; харчові олії; харчові продукти на основі риби; харчові пташині гнізда; хумус (паста з нуту); цибуля законсервована; часник законсервований; черепашки неживі; чипси картопляні; чипси картопляні низькокалорійні; чорна ікра; шинка; юба (плівка з соєвого молока); яблучне пюре; ягоди законсервовані; яєчний порошок; яйця слимаків для споживання; яйця; якіторі.

---

(111) **281319** **(210)** **m 2018 18590**
(151) **25.08.2020** **(220)** **08.08.2018**
(181) **08.08.2028**
(732) **БІ.ПІ.СІ. ПРОФАРМА ХОЛДІНГ ЛІМІТЕД (BPC PROPHARMA HOLDING LIMITED);**
11 Боумполінас Стріт, 1 ст Флоор, 1060 Нікосія, Кіпр (11 Boumpoulinas Street, 1st Floor, 1060 Nicosia, Cyprus) (CY)

(540) **МЕРКАНА**

(511)
Кл. 5: Фармацевтичні, медичні та ветеринарні препарати; гігієнічні препарати на медичні потреби; дієтичні харчові продукти і речовини, призначені для медичного чи ветеринарного використання; дієтичні добавки для людей і тварин; альбумінові дієтичні добавки; альгінати на фармацевтичні потреби; амінокислоти на медичні потреби; анальгетики; анестетики; антибіотики; антигельмінтні препарати; антидіуретичні препарати; бактерицидні засоби; бактерійні препарати для медичного та ветеринарного використання; бактеріологічні препарати для медичного та ветеринарного використання; бальзами на медичні потреби; бальзамічні препарати на медичні потреби; бджолине маточне молочко на фармацевтичні потреби; безтютюнові сигарети на медичні потреби; білкові препарати на медичні потреби; білкові харчові продукти на медичні потреби; біологічні препарати на медичні потреби; борошно з насіння льону на фармацевтичні потреби; борошно на фармацевтичні потреби; бронхолітичні препарати; вазелін на медичні потреби; ветеринарні препарати; відвари на фармацевтичні потреби; вітамінні препарати; води мінеральні на медичні потреби; водний розчин хлоралю на фармацевтичні потреби; вугілля деревне на фармацевтичні потреби; в'яжучі речовини на медичні потреби; галова кислота на фармацевтичні потреби; гваякол на фармацевтичні потреби; гелі для стимулювання сексуального збудження; гематоген; гемоглобін; гемостатичні олівці; гірчиця на фармацевтичні потреби; гірчична олія на медичні потреби; гірчичники; гліцерин на медичні потреби; гліцерофосфати; глюкоза на медичні потреби; гомогенізовані продукти харчування, призначені на медичні потреби; гормони на медичні потреби; губки для загоювання ран; гума на стоматологічні потреби; гур'юновий бальзам на медичні потреби; дезінфікувальне мило; дезінфікувальні засоби; дезінфікувальні засоби на гігієнічні потреби; дезодоранти, крім призначених для людей або тварин; дитячі суміші; дієтичні добавки з бджолиного маточного молочка; дієтичні добавки з глюкози; дієтичні добавки з квіткового пилку; дієтичні добавки з насіння льону; дієтичні добавки з олії льону; дієтичні добавки з прополісу; дієтичні добавки із зародків пшениці; дієтичні напої, призначені на медичні потреби; дріжджі на фармацевтичні потреби; дріжджові дієтичні добавки; евкаліпт на фармацевтичні потреби; евкаліптол на фармацевтичні потреби; екстракти рослин на фармацевтичні потреби; екстракти трав на медичні потреби; екстракти хмелю на фармацевтичні потреби; еліксири (фармацевтичні препарати); ензими на ветеринарні потреби; ензими на медичні потреби; ензимні дієтичні добавки; ензимні препарати на медичні потреби; естери на фармацевтичні потреби; естери целюлози на фармацевтичні потреби; етери на фармацевтичні потреби; етери целюлози на фармацевтичні потреби; жарознижувальні засоби; желатин на медичні потреби; жири на медичні потреби; жувальні гумки на медичні потреби; заспокійливі препарати; імуностимулятори; інсектицидні шампуні для тварин; ірландський мох на медичні потреби; йод на фармацевтичні потреби; йодиди лужних металів на фармацевтичні потреби; йодиди на фармацевтичні потреби; йодоформ; казеїнові дієтичні добавки; каломель (фунгіцид); камеді на медичні потреби; камфора на медичні потреби; камфорна олія на медичні потреби; капсули для ліків; кашу на фармацевтичні потреби; квасія на медичні потреби; квебрахо на медичні потреби; кислоти на фармацевтичні потреби; колаген на медичні потреби; колодій на фармацевтичні потреби; компреси; кора на фармацевтичні потреби; краплі для очей; кровоочищальні засоби; кровоспинні препарати; кропова олія на медичні потреби; крохмаль на дієтичні або фармацевтичні потреби; лаки для зубів; лактоза (молочний цукор) на фармацевтичні потреби; лейкопластири; лецитин на медичні потреби; лецитинові дієтичні добавки; ліки від закрепів; ліки для людей; ліки на ветеринарні потреби; ліки на медичні потреби; ліки на стоматологічні потреби; лікувальне коріння; лікувальне мило; лікувальний корм для тварин; лікувальний чай; лікувальні засоби від мозолів; лікувальні засоби від надмірного пітніння; лікувальні засоби від надмірного пітніння ніг; лікувальні зубні порошки і пасти; лікувальні лосьйони для волосся; лікувальні лосьйони після гоління; лікувальні напої; лікувальні настої; лікувальні олії; лікувальні парфумерно-косметичні препарати; лікувальні препарати для росту волосся; лікувальні розчини для промивання очей; лікувальні сухі шампуні; лікувальні трави; лікувальні шампуні; лікувальні шампуні для домашніх тварин; лініменти; локриця на фармацевтичні потреби; лосьйони на ветеринарні потреби; лосьйони на фармацевтичні потреби; лубриканти інтимні; лупулін на фармацевтичні потреби; магнезія на фармацевтичні потреби; мазі від сонячних опіків; мазі на фармацевтичні потреби; мазі проти обмороження на фармацевтичні потреби; медичний спирт; медичні аптечки переносні, заповнені; медичні препарати для схуднення; мелісова вода на фармацевтичні потреби;

мінеральні біологічно активні харчові добавки; молочні ферменти на фармацевтичні потреби; морська вода для лікувальних ванн; м'ята на фармацевтичні потреби; насіння льону на фармацевтичні потреби; настоянки йоду; настоянки на медичні потреби; нутрицевтичні препарати на терапевтичні або медичні потреби; обкурювальні палички; обкурювальні таблетки; обкурювальні препарати на медичні потреби; облатки на фармацевтичні потреби; ополіскувачі для порожнини рота на медичні потреби; пастилки на фармацевтичні потреби; таблетки для розсмоктування на фармацевтичні потреби; пектин на фармацевтичні потреби; пігулки антиоксидантні; пігулки для засмагання; пігулки для стримування апетиту; пігулки для схуднення; помади на медичні потреби; послаблювальні засоби; препарати в шприцах на медичні потреби; препарати від геморою; препарати від загрубілої шкіри ніг; препарати від обмороження; препарати для ванн на медичні потреби; препарати для лікування акне; препарати для лікування опіків; препарати для лікування педикульозу (педикуліциди); препарати для органотерапії; препарати для пригнічування апетиту на медичні потреби; препарати з алое вера на фармацевтичні потреби; препарати з мікроелементами для людей і тварин; препарати з мікроорганізмів для медичного або ветеринарного використання; препарати, що полегшують прорізування зубів; припарки; проносні препарати; послаблюючі препарати; прополіс на фармацевтичні потреби; протеїнові дієтичні добавки; рицинова олія на медичні потреби; розчинники для видалення лейкопластирів; седативні препарати; транквілізатори; сиропи на фармацевтичні потреби; снодійні засоби; солі для ванн з мінеральних вод; солі для ванн на медичні потреби; солі для нюхання від зомління; солі калію на медичні потреби; солі мінеральних вод; солі на медичні потреби; солі натрію на медичні потреби; солод на фармацевтичні потреби; солодові молочні напої на медичні потреби; спринцювальні препарати на медичні потреби; супозиторії; терапевтичні препарати для ванн; тонізуючі засоби (ліки); трави для куріння на медичні потреби; трав'яні чаї на медичні потреби; фармацевтичні препарати від лупи; фармацевтичні препарати для догляду за шкірою; фармацевтичні препарати для лікування сонячних опіків; фармацевтичні препарати на основі вапна; фармацевтичні продукти; ферменти на фармацевтичні потреби; фітотерапевтичні препарати на медичні потреби; хіміко-фармацевтичні препарати; хімічні препарати для діагностування вагітності; хімічні препарати на медичні потреби; хімічні препарати на фармацевтичні потреби; хімічні реактиви на медичні або ветеринарні потреби; цвіт сірковий на фармацевтичні потреби; цукерки лікувальні; цукерки на медичні потреби; цукор на медичні потреби; шампуні проти педикульозу.

Кл. 29: Айвар (законсервований перець); алое вера, приготоване для споживання людьми; альбумінове молоко; альгінати на кулінарні потреби; анчоуси неживі; арахіс оброблений; арахісове масло; арахісове молоко; арахісове молоко на кулінарні потреби; артишоки законсервовані; бекон; білки на кулінарні потреби; білок яєчний; боби законсервовані; бульгогі (корейська страва з яловичини); бульйони; бульйонні концентрати; варення; вершки (молочні продукти); вироби з тіста на основі картоплі; вівсяне молоко; водорості червоні законсервовані; голотурії неживі; горіхи зі смаковими та ароматичними добавками; горіхи оброблені; горох законсервований; гриби законсервовані; гуакамоле (пюре з авокадо); деруни; джеми; дичина забита; егног безалкогольний; екстракти харчові з морських водоростей; ескамолес (їстівні яйця мурах оброблені); желатин; желе м'ясні; желе харчові; жир кістковий харчовий; жир свинячий; жири тваринні харчові; жирові речовини для виготовляння харчових жирів; жовток яєчний; журавлинне варення; закуски на основі фруктів; замінники молока; заморожені фрукти; засолена риба; зацукровані горіхи; збиті вершки; згущене молоко; ікра баклажанна; ікра кабачкова; ікра риб'яча оброблена; імбирний джем; їстівні комахи неживі; йогурт; кальбі (м'ясні страви на грилі); капуста квашена; картопляні пластівці; кефір; кисломолочні сири; кільця цибулі в клярі; кімчі (квашена овочева страва); клеми (молюски) неживі; кліпфіск (солоно-сушена тріска); ковбасні вироби; кокосова олія харчова; кокосове масло; кокосове молоко; кокосове молоко на кулінарні потреби; кокосовий жир; кокосові горіхи сухі; коктейлі молочні; композиції з оброблених фруктів; корн-доги; корнішони; котлети з тофу; креветки неживі; креветки пилчасті неживі; креми на основі овочів; кров'яна ковбаса; крокети; кукурудза цукрова оброблена; кукурудзяна олія харчова; кумис (молочний напій); кунжутна олія харчова; лангусти неживі; лецитин на кулінарні потреби; лимонний сік на кулінарні потреби; лялечки шовкопрядів для споживання людьми; маргарин; масло; масло какао харчове; масляний крем; мигдалеве молоко; мигдалеве молоко на кулінарні потреби; мигдаль товчений; мідії неживі; молоко; молоко з підвищеним вмістом білка; молоко сухе; молочні напої з перевагою молока; молочні продукти; муси овочеві; муси рибні; м'ясні екстракти; м'ясні консерви; м'ясо; м'ясо законсервоване; напої на основі арахісового молока; напої на основі кокосового молока; напої на основі мигдалевого молока; насіння оброблене; насіння соняшнику оброблене; оболонки для ковбасних виробів натуральні або штучні; овочеві консерви; овочеві салати; овочеві соки для куховарення; овочі законсервовані; овочі скуховарені; овочі сухі; оливки законсервовані; оливкова олія харчова; оливкова олія холодного віджиму харчова; олія з насіння льону харчова; омари неживі; оселедці неживі; пальмова олія харчова; пальмоядрова олія харчова; паштети печінкові; пектин на кулінарні потреби; печінка; пилок, приготований як харчовий продукт; повидла; продукти для овочевих супів; простокваша (скисле молоко); птиця свійська нежива; раки неживі; ракоподібні неживі; риба законсервована; риба нежива; риба сімейства лососевих нежива; рибне борошно для споживання людьми; рибне філе; рибні консерви; риб'ячий клей харчовий; рисове молоко; рисове молоко на кулінарні потреби; ріпакова олія харчова; родзинки; ряжанка (сквашене топлене молоко); сало свиняче; сардини неживі; свинина; свиріпова

олія харчова; сири; сирники; сироватка молочна; сичуг; складники для готування бульйонів; сметана (сквашені вершки); соєва олія харчова; соєве молоко; соєві боби законсервовані харчові; соєві котлети; соління; солоне м'ясо; соняшникова олія харчова; сосиски; сосиски для хот-догів; сосиски у тісті; сочевиця законсервована; спреди (бутербродні пасти) на основі горіхів; сублімоване м'ясо; сублімовані овочі; суміші для готування супів; суміші, що містять жири, для бутербродів; супи; тагіні (паста з насіння кунжуту); тваринний кістковий мозок харчовий; тельбухи; томатна паста; томатне пюре; томатний сік для куховарення; тофу; трюфелі законсервовані; тунець неживий; устриці неживі; фалафель; ферменти молочні на кулінарні потреби; фініки; фрукти законсервовані; фрукти зацукровані; фрукти тушковані; фрукти, законсервовані спиртом; фрукти, поглазуровані цукром; фруктова цедра; фруктове повидло пресоване; фруктовий м'якуш; фруктові желе; фруктові консерви; фруктові салати; фруктові чипси; фундук оброблений; харчові жири; харчові олії; харчові продукти на основі риби; харчові пташині гнізда; хумус (паста з нуту); цибуля законсервована; часник законсервований; черепашки неживі; чипси картопляні; чипси картопляні низькокалорійні; чорна ікра; шинка; юба (плівка з соєвого молока); яблучне пюре; ягоди законсервовані; яєчний порошок; яйця слимаків для споживання; яйця; якіторі.

---

(111) **281320** **(210)** **m 2018 18607**
(151) **25.08.2020** **(220)** **09.08.2018**
(181) **09.08.2028**
(732) **Волошина Ірина Григорівна;**
вул. Тініста, 9/12, кв. 268, м. Одеса, 65026 (UA)

(540)

NAPPA·ERA

(511)

Кл. 18: Валізи; валізи багажні; вичинені шкури; візитниці; вмістини з вулканізованого волокна; вмістинки на ключі; вудила для тварин (упряж); гаманці; господарські сумки; дорожні сумки; етикетки з вичиненої шкіри; замша, крім призначеної для чищення; застібки для сідел; каркаси для жіночих сумочок; каркаси для парасольок; кишенькові гаманці; клапани з вичиненої шкіри; коробки з вичиненої шкіри або зі шкіряного картону; коробки з вичиненої шкіри для капелюхів; лайка (вичинена шкіра); ленчики для сідел; лямки для носіння немовлят; меблеві обшиви з вичиненої шкіри; молескін (штучна шкіра); набори сумок для подорожей (з вичиненої шкіри); наколінники для коней; налигачі (віжки); нашийники для тварин; нитки з вичиненої шкіри; нотні папки; одяг для тварин; оздоби з вичиненої шкіри для меблів; паски з вичиненої шкіри (лимарні вироби); паски з вичиненої шкіри через плече (перевіси); підкови; пляжні сумки; поводи, повідки з вичиненої шкіри; портфелі з вичиненої шкіри; рюкзаки (ранці); сітки-сумки господарські; скриньки з вичиненої шкіри або зі шкіряного картону; спортивні сумки; сумки (пакети, торбинки) з вичиненої шкіри для пакування; сумки для носіння дітей; сумки для одягу дорожні; сумки жіночі; сумки туристські; сумки-кенгуру для носіння дітей; футляри для карток (бумажники); футляри для кредитних карток (гаманці); хутро (шкурки); чемодани; шкільні ранці; шкіра штучна; шкіра, необроблена або напівоброблена; шкіряний картон; шкури тварин; шкури худоби; шнурки з вичиненої шкіри.

Кл. 23: Бавовняні нитки і пряжа; вишивальні нитки та пряжа; віскозні нитки і пряжа; вовняні нитки і пряжа; гумові нитки для текстильного використання; джутові нитки і пряжа; еластичні нитки і пряжа для текстильного використання; нитки для шиття і пряжа; нитки пластмасові для текстильного використання; пряжа бавовняна; скручені нитки і пряжа; шовкові нитки і пряжа; штопальні нитки і пряжа.

Кл. 25: Берети; ботильйони; бутси футбольні; взуття для гри в футбол; валянки (взуття з валяної вовни); взуття пляжне; взуття; вироби трикотажні (одяг); деталі металеві для взуття; еспадрильї; калоші; капці; козирки (наголовні убори); козирки для наголовних уборів; набійки для взуття; наголовні убори; накидки хутряні; напівчоботи; носкові частини взуття; одяг верхній; одяг готовий; одяг для автомобілістів; одяг для велосипедистів; одяг для гімнастики; одяг з вичиненої шкіри; одяг із штучної шкіри; передки взуттєві; підбори; підошви для взуття; пояси (одяг); пояси-гаманці (одяг); ранти для взуття; робочий одяг; робочі халати; рукавички (одяг); сандалі; спортивне взуття; туфлі; туфлі гімнастичні; туфлі спортивні; устілки для взуття; хутро (одяг); черевики лижні; чоботи; чоботи зі шнурками; шапки; кепки.

Кл. 35: Веб-індексування на комерційні або рекламні потреби; ведення переговорів щодо укладання угод у сфері підприємницької діяльності для інших; демонстрування товарів; забезпечування інформацією в сфері підприємницької діяльності за допомогою веб-сайтів; збирання інформації у комп'ютерні бази даних; консультування з керування персоналом; маркетинг; оптимізація відвідуваності веб-сайтів; організовування виставок на комерційні або рекламні потреби; підбирання персоналу.

Кл. 42: Промисловий дизайн; розміщування комп'ютерних сайтів (веб-сайтів); створювання та обслуговування веб-сайтів для інших; художнє оформляння (промисловий дизайн); художній дизайн.

---

(111) **281321** **(210)** **m 2018 18680**
(151) **25.08.2020** **(220)** **09.08.2018**
(181) **09.08.2028**
(732) **Магаріт Віолета Олегівна;**
просп. Хіміків, 44, кв. 6, м. Черкаси, 01021 (UA)

(540) **ARECUR**

АРЕКУР

(511)

Кл. 3: Парфумерні вироби; ефірні олії; нелікувальна косметика; нелікувальні лосьйони для волосся; нелікувальні зубні порошки і пасти; аерозолі для освіження подиху; антиперспіранти (парфумерно-косметичні препарати); бальзами, крім призначених на медичні потреби; вазелін на косметичні потреби; віск для вусів; віск для депіляції; в'яжучі речовини на косметичні потреби; гелі для вибілювання зубів; дезодоранти для людей або тварин; духмяна вода; екстракти трав на косметичні потреби; жири на косметичні потреби; косметика для брів; косметика для тварин; косметичні маски; косметичні препарати для ванн; косметичні препарати для випрямляння волосся; косметичні препарати для вій; косметичні препарати для догляду за шкірою; косметичні препарати для схуднення; креми косметичні; лосьйони на косметичні потреби; масажні гелі, крім призначених на медичні потреби; набори косметики; обкурювальні препарати (парфумерія); одеколони; олівці для брів; олії для догляду за тілом; олії для парфумів; олії на косметичні потреби; ополіскувачі для порожнини рота, крім призначених на медичні потреби; очищальні засоби для інтимної гігієни нелікувальні; парфумерно-косметичні препарати; парфуми; перекис водню на косметичні потреби; помади на косметичні потреби; препарати для ванн, крім призначених на медичні потреби; сонцезахисні препарати; спринцювальні препарати для інтимної гігієни або для дезодорування (парфумерно-косметичні препарати); талькова присипка для догляду за тілом; туалетна вода; фарби косметичні; фітокосметичні препарати; шампуні для домашніх тварин (нелікувальні препарати для догляду за тваринами); шампуні для тварин (нелікувальні препарати для догляду за тваринами); шампуні.

Кл. 5: Фармацевтичні, медичні та ветеринарні препарати; гігієнічні препарати на медичні потреби; дієтичні харчові продукти і речовини, призначені для медичного чи ветеринарного використання; дієтичні добавки для людей і тварин; альбумінові дієтичні добавки; альгінати на фармацевтичні потреби; амінокислоти на медичні потреби; анальгетики; анестетики; антибіотики; антигельмінтні препарати; антидіуретичні препарати; бактерицидні засоби; бактерійні препарати для медичного та ветеринарного використання; бактеріологічні препарати для медичного та ветеринарного використання; бальзами на медичні потреби; бальзамічні препарати на медичні потреби; бджолине маточне молочко на фармацевтичні потреби; безтютюнові сигарети на медичні потреби; білкові препарати на медичні потреби; білкові харчові продукти на медичні потреби; біологічні препарати на медичні потреби; борошно з насіння льону на фармацевтичні потреби; борошно на фармацевтичні потреби; борошно грубого помелу на фармацевтичні потреби; бронхолітичні препарати; вазелін на медичні потреби; відвари на фармацевтичні потреби; вітамінні препарати; води мінеральні на медичні потреби; водний розчин хлоралю на фармацевтичні потреби; вугілля деревне на фармацевтичні потреби; в'яжучі речовини на медичні потреби; кислоти на фармацевтичні потреби; гваякол на фармацевтичні потреби; гелі для стимулювання сексуального збудження; гематоген; гемоглобін; гемостатичні олівці; гірчиця на фармацевтичні потреби; гірчична олія на медичні потреби; гірчичники; гліцерин на медичні потреби; гліцерофосфати; глюкоза на медичні потреби; гомогенізовані продукти харчування, призначені на медичні потреби; гормони на медичні потреби; губки для загоювання ран; гума на стоматологічні потреби; гур'юновий бальзам на медичні потреби; дезінфікувальне мило; дезінфікувальні засоби; дезінфікувальні засоби на гігієнічні потреби; дезодоранти, крім призначених для людей або тварин; дитячі суміші; дієтичні добавки з бджолиного маточного молочка; дієтичні добавки з глюкози; дієтичні добавки з квіткового пилку; дієтичні добавки з насіння льону; дієтичні добавки з олії льону; дієтичні добавки з прополісу; дієтичні добавки із зародків пшениці; дієтичні напої, призначені на медичні потреби; дріжджі на фармацевтичні потреби; дріжджові дієтичні добавки; евкаліпт на фармацевтичні потреби; евкаліптол на фармацевтичні потреби; екстракти рослин на фармацевтичні потреби; екстракти трав на медичні потреби; екстракти хмелю на фармацевтичні потреби; еліксири (фармацевтичні препарати); ензими на ветеринарні потреби; ензими на медичні потреби; ензимні дієтичні добавки; ензимні препарати на медичні потреби; естери на фармацевтичні потреби; естери целюлози на фармацевтичні потреби; етери на фармацевтичні потреби; етери целюлози на фармацевтичні потреби; жарознижувальні засоби; желатин на медичні потреби; жири на медичні потреби; жувальні гумки на медичні потреби; заспокійливі препарати; імуностимулятори; інсектицидні шампуні для тварин; ірландський мох на медичні потреби; йод на фармацевтичні потреби; йодиди лужних металів на фармацевтичні потреби; йодиди на фармацевтичні потреби; йодоформ; казеїнові дієтичні добавки; каломель (фунгіцид); камеді на медичні потреби; камфора на медичні потреби; камфорна олія на медичні потреби; капсули для ліків; кашу на фармацевтичні потреби; квасія на медичні потреби; квебрахо на медичні потреби; колаген на медичні потреби; колодій на фармацевтичні потреби; компреси; кора на фармацевтичні потреби; краплі для очей; кровоочищальні засоби; кровоспинні препарати; кропова олія на медичні потреби; крохмаль на дієтичні або фармацевтичні потреби; лаки для зубів; лактоза (молочний цукор) на фармацевтичні потреби; лейкопластири; лецитин на медичні потреби; лецитинові дієтичні добавки; ліки від закрепів; ліки для людей; ліки на ветеринарні потреби; ліки на медичні потреби; ліки на стоматологічні потреби; лікувальне коріння; лікувальне мило; лікувальний корм для тварин; лікувальний чай; лікувальні засоби від мозолів; лікувальні засоби від надмірного пітніння; лікувальні засоби від надмірного пітніння ніг; лікувальні зубні порошки і пасти; лікувальні лосьйони для волосся; лікувальні лосьйони після гоління; лікувальні напої; лікувальні настої; лікувальні олії; лікувальні парфумерно-косметичні препарати; лікувальні препарати для

росту волосся; лікувальні розчини для промивання очей; лікувальні сухі шампуні; лікувальні трави; лікувальні шампуні; лікувальні шампуні для домашніх тварин; лініменти; локриця на фармацевтичні потреби; лосьйони на ветеринарні потреби; лосьйони на фармацевтичні потреби; лубриканти інтимні; лупулін на фармацевтичні потреби; магнезія на фармацевтичні потреби; мазі від сонячних опіків; мазі на фармацевтичні потреби; мазі проти обмороження на фармацевтичні потреби; медичний спирт; медичні аптечки переносні, заповнені; медичні препарати для схуднення; мелісова вода на фармацевтичні потреби; мінеральні біологічно активні харчові добавки; молочні ферменти на фармацевтичні потреби; морська вода для лікувальних ванн; м'ята на фармацевтичні потреби; насіння льону на фармацевтичні потреби; настоянки йоду; настоянки на медичні потреби; нутрицевтичні препарати на терапевтичні або медичні потреби; обкурювальні палички; обкурювальні таблетки; обкурювальні препарати на медичні потреби; облатки на фармацевтичні потреби; ополіскувачі для порожнини рота на медичні потреби; пастилки на фармацевтичні потреби; таблетки для розсмоктування на фармацевтичні потреби; пектин на фармацевтичні потреби; пігулки антиоксидантні; пігулки для засмагання; пігулки для стримування апетиту; пігулки для схуднення; помади на медичні потреби; послаблювальні засоби; препарати в шприцах на медичні потреби; препарати від геморою; препарати від загрубілої шкіри ніг; препарати від обмороження; препарати для ванн на медичні потреби; препарати для лікування акне; препарати для лікування опіків; препарати для лікування педикульозу (педикуліциди); препарати для органотерапії; препарати для пригнічування апетиту на медичні потреби; препарати з алое вера на фармацевтичні потреби; препарати з мікроелементами для людей і тварин; препарати з мікроорганізмів для медичного або ветеринарного використання; препарати, що полегшують прорізування зубів; припарки; проносні препарати; послаблюючі препарати; прополіс на фармацевтичні потреби; протеїнові дієтичні добавки; протиастматичний чай; рицинова олія на медичні потреби; седативні препарати; транквілізатори; сиропи на фармацевтичні потреби; снодійні засоби; солі для ванн з мінеральних вод; солі для ванн на медичні потреби; солі для нюхання від зомління; солі калію на медичні потреби; солі мінеральних вод; солі на медичні потреби; солі натрію на медичні потреби; солод на фармацевтичні потреби; солодові молочні напої на медичні потреби; спринцювальні препарати на медичні потреби; сублімовані продукти харчування, призначені на медичні потреби; супозиторії; терапевтичні препарати для ванн; тонізуючі засоби (ліки); трави для куріння на медичні потреби; трав'яні чаї на медичні потреби; фармацевтичні препарати від лупи; фармацевтичні препарати для догляду за шкірою; фармацевтичні препарати для лікування сонячних опіків; фармацевтичні препарати на основі вапна; фармацевтичні продукти; ферменти на фармацевтичні потреби; фітотерапевтичні препарати на медичні потреби; хіміко-фармацевтичні препарати; хімічні препарати для діагностування вагітності; хімічні препарати на медичні потреби; хімічні препарати на фармацевтичні потреби; хімічні реактиви на медичні або ветеринарні потреби; цвіт сірковий на фармацевтичні потреби; цукерки лікувальні; цукерки на медичні потреби; цукор на медичні потреби; шампуні проти педикульозу.

---

(111) **281322** **(210)** **m 2018 18684**
(151) **25.08.2020** **(220)** **09.08.2018**
(181) **09.08.2028**
(591) фіолетовий, білий
(732) **Кобилянська Олена Вікторівна; просп. Павла Тичини, 6, кв. 140, м. Київ, 02098 (UA)**

(540)

Дивись кольорову копію з оригіналу зображення знака в кінці бюлетеня

(511)
Кл. 35: Адміністративна допомога щодо запитів про подання комерційних пропозицій; адміністративна допомога щодо запрошень до участі у тендерних процедурах; адміністративне оброблення замовлень на купівлю; аналізування собівартості; аудит підприємницької діяльності; аудит фінансовий; аутсорсингове адміністративне керування для компаній; бухгалтерський облік; ведення бухгалтерських книг; ведення переговорів щодо укладання угод у сфері підприємницької діяльності для інших; вивчання ринку; виписування рахунків; готування платіжних документів; готування податкових декларацій; довідкові послуги у сфері підприємницької діяльності; допомога в керуванні підприємницькою діяльністю; допомога у комерційному або промисловому керуванні; дорадчі послуги для керування підприємницькою діяльністю; досліджування щодо підприємницької діяльності; економічне прогнозування; збирання інформації у комп'ютерні бази даних; збирання статистичних даних; інформування щодо підприємницької діяльності; керування діяльністю вільнонайманих працівників; керування підприємницькою діяльністю в перехідний період; комп'ютеризоване ведення справ; консультування з керування персоналом; консультування з керування підприємницькою діяльністю; консультування з комунікаційних стратегій щодо рекламування; консультування з комунікаційної стратегії щодо зв'язків з громадськістю; консультування з організовування підприємницької діяльності; маркетинг; маркетинг цільовий; маркетингові досліджування; машинопис-

ні роботи; оброблення текстів; оновлювання рекламних матеріалів; оновлювання та ведення інформації в реєстрах; організовування виставок на комерційні або рекламні потреби; орендування рекламного місця; оцінювання підприємницької діяльності; підбирання персоналу; поради щодо організовування і керування підприємницькою діяльністю; посередницькі послуги у сфері підприємницької діяльності щодо підбору потенційних приватних інвесторів для підприємців, які потребують фінансування; послуги агентств комерційного інформування; послуги агентств працевлаштування; послуги експертів з ефективності підприємницької діяльності; послуги з аутсорсингу (допомога у сфері підприємницької діяльності); послуги з комерційного посередництва; послуги з конкурентного розвідування ринку; послуги з порівнювання цін; послуги з релокації для підприємств; послуги з розвідування ринку; послуги із заповнювання податкової декларації; послуги щодо роздрібного продажу творів мистецтва художніми галереями; психологічне тестування для відбирання персоналу; розслідування у сфері підприємницької діяльності; складання звітів про стан рахунків; сприяння продажам для інших; текстове записування інформації (офісні роботи); телемаркетингові послуги; узгоджування та укладання комерційних угод для третіх сторін; фахове консультування щодо підприємницької діяльності.

Кл. 36: Аналізування фінансове; дорадчі послуги щодо заборгованості; оцінювання у сфері оподаткування; фінансове інформування; фінансове керування; фінансове консультування; фінансове оцінювання щодо страхування, банківських операцій, нерухомого майна.

---

(111) **281323** **(210)** **m 2018 18686**
(151) **25.08.2020** **(220)** **09.08.2018**
(181) **09.08.2028**
(732) **Кобилянська Олена Вікторівна;**
просп. Павла Тичини, 6, кв. 140, м. Київ, 02098 (UA)

(540)

(511)

Кл. 42: Дизайн інтер'єру; досліджування і розробляння нових товарів для інших; інжиніринг; консультування з комп'ютерних технологій; консультування з телекомунікаційних технологій; консультування щодо безпеки даних; консультування щодо інформаційних технологій (IT).

Кл. 45: Арбітражні послуги; консультування щодо інтелектуальної власності; моніторинг прав інтелектуальної власності з метою надавання консультаційних послуг з правових питань; персональне духовне консультування; послуги детективних агентств; послуги з відстежування змін у законодавстві; послуги з підготовки юридичних документів; послуги з представництва у суді; послуги щодо позасудового вирішення спорів; правове адміністрування ліцензій; правові досліджування; управління авторськими правами; юридичні консультації щодо запитів про подання комерційних пропозицій; юридичні консультації щодо запрошень до участі у тендерних процедурах; юридичні послуги з ведення переговорів щодо укладання угод для інших.

---

(111) **281324** **(210)** **m 2018 18689**
(151) **25.08.2020** **(220)** **09.08.2018**
(181) **09.08.2028**
(732) **Шумерук Сергій Петрович;**
вул. Братиславська, 13, кв. 66, м. Київ, 02139 (UA)

(540)

(511)

Кл. 37: Дезінфікування; доглядання, чищення і ремонтування вичиненої шкіри; доглядання, чищення і ремонтування хутра; очищання димоходів; поновлювання одягу; прання; прання білизни; прання білизни в пральнях; прасування білизни; сухе чищення; чищення будівель (внутрішнє); чищення будівель (зовнішніх поверхонь); чищення вікон; чищення одягу; чищення пемзою; чищення піском.

---

(111) **281325** **(210)** **m 2018 18753**
(151) **25.08.2020** **(220)** **10.08.2018**
(181) **10.08.2028**
(732) **Майлен Лабораторіс Лімітед (Mylan Laboratories Limited);**
Плот №564/A/22, Роуд №92, Джубілі Хіллс, Хайдерабад-500 034, Індія (Plot No.564/A/22, Road No.92, Jubilee Hills, Hyderabad-500 034, India) (IN)

(540)

MyDekla

(511)

Кл. 5: Фармацевтичні препарати для лікування гепатиту С (HCV).

---

(111) **281326** **(210)** **m 2018 18812**
(151) **25.08.2020** **(220)** **10.08.2018**
(181) **10.08.2028**
(732) **Рафес Антон Юрійович;**
вул. Чайковського, 23, м. Миколаїв, 54042 (UA)
Рафес Ірина Василівна;
вул. Чайковського, 23, м. Миколаїв, 54042 (UA)

(540)

(511)

Кл. 29: М'ясо, риба, птиця та дичина; м'ясні екстракти; законсервовані, заморожені, сухі та скуховарені фрукти і овочі; желе харчові; джеми; компоти (страва зі зварених фруктів або ягід); яйця; молоко та молочні продукти; харчові олії та жири; айвар (законсервований перець); алое вера, приготоване для споживання людьми; альбумінове молоко; молоко з підвищеним вмістом білка; альгінати на кулінарні потреби; анчоуси неживі; арахіс оброблений; арахісове масло; арахісове молоко; арахісове молоко на кулінарні потреби; артишоки законсервовані; бекон; сало свиняче; білки на кулінарні потреби; білок яєчний; боби законсервовані; бульогі (корейська страва з яловичини); бульйони; бульйонні концентрати; вершки (молочні продукти); вироби з тіста на основі картоплі; вівсяне молоко; водорості червоні смажені; голотурії неживі; горіхи зі смаковими та ароматичними добавками; горіхи оброблені; горох законсервований; гриби законсервовані; гуакамоле (пюре з авокадо); деруни; егног безалкогольний; екстракти харчові з морських водоростей; ескамолес (їстівні яйця мурах оброблені); желатин; желе м'ясні; жир кістковий харчовий; жир свинячий; жири тваринні харчові; жирові речовини для виготовлення харчових жирів; жовток яєчний; журавлинне пюре; закуски на основі фруктів; замінники молока; засолена риба; зацукровані горіхи; збиті вершки; згущене молоко; ікра баклажанна; ікра кабачкова; ікра риб'яча оброблена; імбирний джем; їстівні комахи неживі; йогурт; кальбі (м'ясні страви на грилі); капуста квашена; картопляні пластівці; чипси картопляні; кефір; кисломолочні сири; кільця цибулі в клярі; кімчі (квашена овочева страва); клеми (молюски) неживі; ковбасні вироби; кокосова олія харчова; кокосове масло; кокосове молоко; кокосове молоко на кулінарні потреби; кокосовий жир; кокосові горіхи сухі; коктейлі молочні; композиції з оброблених фруктів; корн-доги; корнішони; креветки неживі; креветки пилчасті неживі; креми на основі овочів; кров'яна ковбаса; крокети; кукурудза цукрова оброблена; кукурудзяна олія харчова; кумис (молочний напій); кунжутна олія харчова; лангусти неживі; лецитин на кулінарні потреби; лимонний сік на кулінарні потреби; лялечки шовкопрядів для споживання людьми; маргарин; масло; масло какао харчове; масляний крем; мигдалеве молоко; мигдалеве молоко на кулінарні потреби; мигдаль товчений; мідії неживі; молоко сухе; молочні напої з перевагою молока; муси овочеві; муси рибні; м'ясні консерви; м'ясо законсервоване; напої на основі арахісового молока; напої на основі кокосового молока; напої на основі мигдалевого молока; насіння оброблене; насіння соняшнику оброблене; оболонки для ковбасних виробів натуральні або штучні; овочеві консерви; овочеві салати; овочеві соки для куховарення; оливки законсервовані; оливкова олія харчова; оливкова олія холодного віджиму харчова; олія з насіння льону на кулінарні потреби; омари неживі; оселедці неживі; пальмова олія харчова; пальмоядрова олія харчова; паштети печінкові; пектин на кулінарні потреби; печінка; пилок, приготований як харчовий продукт; повидла; продукти для овочевих супів; простокваша (скисле молоко); птиця свійська нежива; раки неживі; ракоподібні неживі; риба законсервована; риба сімейства лососевих нежива; рибне борошно для споживання людьми; рибне філе; рибні консерви; риб'ячий клей харчовий; рисове молоко; рисове молоко на кулінарні потреби; ріпакова олія харчова; свиріпова олія харчова; родзинки; ряжанка (сквашене топлене молоко); сардини неживі; свинина; сири; сироватка молочна; сичуг; складники для готування бульйонів; сметана (сквашені вершки); соєва олія харчова; соєве молоко; соєві боби законсервовані харчові; соління; солоне м'ясо; соняшникова олія харчова; сосиски; сосиски для хот-догів; сосиски у тісті; сочевиця законсервована; спреди (бутербродні пасти) на основі горіхів; сублімоване м'ясо; сублімовані овочі; суміші для готування супів; суміші, що містять жири, для бутербродів; супи; тагіні (паста з насіння кунжуту); тваринний кістковий мозок харчовий; тельбухи; томатна паста; томатне пюре; томатний сік для куховарення; тофу; трюфелі законсервовані; тунець неживий; устриці неживі; фалафель; ферменти молочні на кулінарні потреби; фініки; фрукти зацукровані; фрукти, поглазуровані цукром; фрукти тушковані; фрукти, законсервовані спиртом; фруктова цедра; фруктовий м'якуш; фруктові желе; фруктові консерви; фруктові салати; фруктові чипси; фундук оброблений; харчові продукти на основі риби; харчові пташині гнізда; хумус (паста з нуту); цибуля законсервована; часник законсервований; черепашки неживі; чипси картопляні низькокалорійні; чорна ікра; шинка; яблучне пюре; ягоди законсервовані; яєчний порошок; яйця слимаків для споживання; якіторі.

Кл. 30: Кава, чай, какао та замінники кави; рис; тапіока і саго; борошно та зернові продукти; хліб, кондитерські вироби; харчові льоди; цукор, мед, меляса; дріжджі, пекарські порошки; сіль; гірчиця; оцет, соуси (приправи); прянощі; морозиво; арахісові кондитерські вироби; ароматизатори для напоїв, крім ефірних олій; ароматизатори для тортів, тістечок, крім ефірних олій; ароматизатори для харчових продуктів, крім ефірних олій; ароматичні суміші харчові; баоцзи (парові пиріжки з начинкою); батончики злакові; батончики злакові з високим вмістом білка; бджолине маточне молочко; бібімбап (рис, змішаний з овочами та яловичиною); бобове борошно; борошно горіхове; борошно з тапіоки; борошняні кондитерські вироби; булки; булочки здобні; бурріто; ванілін (замінник ванілі); ванільні ароматизатори на кулінарні потреби; вареники (вироби з тіста з начинкою); вафлі; вермішель (локшина); вироби з тіста на основі борошна; вівсяне борошно; вівсяні плас-

тівці; в'яжучі речовини для ковбас; в'яжучі речовини для морозива; галетне печиво; печиво; гвоздика (прянощі); гірчичне борошно; глазур для тортів, тістечок; глюкоза на кулінарні потреби; горішки, вкриті шоколадом; городні трави законсервовані (присмаки); дзеркальна глазур; добавки з клейковини на кулінарні потреби; дульсе-де-лече; есенції для харчових продуктів, крім ефірних есенцій і ефірних олій; жувальні гумки; заварний крем; загущувачі для готування харчових продуктів; закваска; закваски для тіста; закуски на основі злаків; закуски на основі рису; заморожений йогурт (льодяні кондитерські вироби); заморожений кефір (льодяні кондитерські вироби); заправки для салату; зародки пшениці для споживання людьми; імбир (прянощі); їстівний папір; їстівний рисовий папір; кава несмажена; кавові ароматизатори; кавові напої з молоком; какаові напої з молоком; каперси; карамелі (цукерки); карі (прянощі); картопляне борошно; квітки або листя рослин, що використовуються як замінники чаю; кетчуп (соус); кімбап (корейська рисова страва); кіши (пироги); клейковина, приготована як харчовий продукт; кондитерські вироби з цукром; кондитерські вироби для прикрашання новорічних ялинок; кориця (прянощі); крекери; крем з винного каменю на кулінарні потреби; крохмаль харчовий; крупа для мамалиґи; крупи харчові; кубики льоду; кукурудза подрібнена; кукурудза смажена; кукурудзяне борошно; кукурудзяні пластівці; куркума; кускус (манна крупа); кухонна сіль; лід для охолоджування; лід натуральний або штучний; локричні кондитерські вироби; локшина; майонез; макарони; макаронні вироби; макаруни (кондитерські вироби); мальтоза; мамалиґа; манна крупа; маринади; марципани; мигдалеве тісто; мигдалеві кондитерські вироби; місо (приправа); соєва паста (приправа); млинці; морська вода для куховарення; морські водорості (приправа); муси десертні (кондитерські вироби); муси шоколадні; мускатні горіхи; мюслі; м'ясна підлива; м'ята для кондитерських виробів; м'ятні солодощі; напої на основі кави; напої на основі какао; напої на основі ромашки; напої на основі чаю; напої на основі шоколаду; насіння анісу; насіння зірчастого анісу; насіння кунжуту (приправи); насіння льону на кулінарні потреби (приправа); настої нелікувальні; оброблене насіння, що використовується як приправа; овес подрібнений; окономіякі (японські солоні млинці); онігірі (рисові кульки); очищений овес; очищений ячмінь; палички локричні (кондитерські вироби); пальмовий цукор; пастилки (кондитерські вироби); пельмені (вироби з тіста з м'ясною начинкою); перець; перець запашний; перець стручковий (присмаки); песто (соус); петіфури (тістечка); пивний оцет; пироги; пироги з м'ясом; піци; пластівці (зернові продукти); подрібнені овочі в маринаді (приправа); помадки (кондитерські вироби); попкорн; порошки для виготовляння морозива; праліне; прикраси з цукерок для тортів, тістечок; прикраси з шоколаду для тортів, тістечок; приправи; природні підсолоджувачі; присмаки; прісний хліб; продукти на основі вівса; прополіс; пряники; пудинги; пудра на торти, тістечка; пшеничне борошно; равіолі; рамен (японська страва на основі локшини); реліш (приправа); речовини для пом'якшування м'яса на побутові потреби; речовини для усталювання збитих вершків; рис швидкого приготування; рисова маса на кулінарні потреби; рисовий пудинг; рисові торти, тістечка; рослинні продукти, що використовуються як замінники кави; сандвічі; сандвічі з сосискою; селерова сіль; сироп з агави (природний підсолоджувач); сироп мелясовий; сіль для консервування харчових продуктів; соєве борошно; соєвий соус; солод для споживання людьми; солодові бісквіти; солодові екстракти харчові; солодощі (цукерки); сорбети (льоди); соуси для макаронних виробів; спагеті; спреди (бутербродні пасти) на основі шоколаду; спрінг-роли; страви, приготовані на основі локшини; сублімовані страви з макаронними виробами як основним інгредієнтом; сублімовані страви з рисом як основним інгредієнтом; суміші для глазурування шинки; суміші для тіста для окономіякі (японських солоних млинців); сухарі; сухарі панірувальні; сухе печиво; суші; табуле; тако; тарти; тістечка; торти; тісто; тісто бездріжджове на торти і тістечка; тісто на торти і тістечка; тісто на кондитерські вироби; томатний соус; тортильї; французький пиріг з паштетом; фруктові желе (кондитерські вироби); фруктові соуси; халва; харчова сода (бікарбонат натрію на куховарські потреби); цзяоцзи (вироби з тіста з начинкою); цикорій (кавовий замінник); цукерки; чай охолоджений; часник подрібнений (приправа); чатні (приправа); чизбургери (сандвічі); чоу-чоу (приправа); шафран (присмака); шоколад; шоколадні напої з молоком; спреди (бутербродні пасти) шоколадні, що містять горіхи; ячмінне борошно; ячмінь подрібнений.

---

(111) **281327** **(210)** **m 2018 18825**
(151) **25.08.2020** **(220)** **13.08.2018**
(181) **13.08.2028**
(732) **РЕМІНГТОН ЛТД (REMINGTON LTD);**
101, 1 1/2 Майлз Норзерн Хайвей, Беліз Сіті, Беліз (101, 1 1/2 Miles Northern Highway, Belize City, Belize) (BZ)

(540)

(511)
Кл. 16: Авторучки; адресні пластинки для адресографів; адресні штампи; адресографи; акварелі (картини); альбоми; альбоми для вирізок; альманахи; апарати та машини для палітурних робіт (офісне обладнання); аркуші паперу для малювання та каліграфії; архітектурні макети; атласи; банкноти; банти паперові, крім галантерейних виробів або прикрас для волосся; бирки для облікових карток; біологічні зразки для досліджувань під мікроскопом (навчальні матеріали); бланки друковані; блокноти (канцелярські товари); блокноти для креслення та малювання; браслети на зап'ястки для утримування письмового приладдя; брошури; буклети; бульбашкове

пластмасове опаковання; валики для друкарських машинок; валики для художників; верстатки; вивіски паперові або картонні; викрійки для шиття; віскозні листи для обгортання; вітальні листівки; вітальні листівки музичні; вкладиші паперові для шухляд ароматизовані або неароматизовані; вмістини для вершків паперові; вощений папір; вугільні олівці; газети; гальваностереотипи; гектографи; географічні карти; герби (паперові знаки); гігієнічний папір; гірлянди з прапорців паперових; гістологічні зрізи на навчальні потреби; глобуси земної кулі; готовальні; гравіювальні пластини; гравюри; графічні зображення; графічні репродукції; гребені для оздоблювання книжкових оправ; грифелі для олівців; гумки для стирання; диспенсери клейкої стрічки (канцелярське приладдя); дитячі нагрудники з рукавами паперові; дитячі нагрудники паперові; діаграми; діркопроколювачі (канцелярське приладдя); дошки для оголошень паперові або картонні; друкарські кліше; друкарські машинки електричні або неелектричні; друкарські шрифти; друкована продукція; друковані видання; друковані графічні роботи; еластичні гумки канцелярські; естампи (гравюри); етикетки паперові або картонні; журнали (періодичні видання); закладки книжкові; записники; затискачі для банкнот; затискачі для паперу; затискачі для ручок; затискачі для тримачів іменних беджів (канцелярське приладдя); зволожувачі (канцелярське приладдя); зволожувачі для прогумованих поверхонь (канцелярське приладдя); з'єднувальні смуги (палітурні); знаряддя канцелярське для стирання тексту; знаряддя канцелярське для стирання тексту на письмових дошках; зображення перевідні; зошити для писання або креслення; зразки почерків для копіювання; імпринтери для кредитних карток неелектричні; інформаційні бюлетені; календарі; калька з зображеннями; калька паперова; калька тканинна; камеді (клеючі препарати) на канцелярські або побутові потреби; камені для змішування чорнил (вмістини для чорнил); канцелярські товари; картини (малюнки) обрамлені або необрамлені; картки для сповіщення (канцелярські товари); картки колекційні, крім призначених для ігор; картки; картон з деревинної маси (канцелярський товар); картон; картонні тубуси; картотеки (канцелярське приладдя); каталоги; кашпо паперові; квитанційні книжки (канцелярські товари); квитки; клавіші друкарських машинок; клеї на канцелярські або побутові потреби; клейкі смуги на канцелярські або побутові потреби; клейкі стрічки на канцелярські або побутові потреби; клейковина (клей) на канцелярські або побутові потреби; клейстер на канцелярські або побутові потреби; клеючі препарати (клеї) на канцелярські або побутові потреби; книги; книготримачі; книжки-комікси; кнопки канцелярські; кнопки креслярські; конверти (канцелярські товари); конусні паперові пакети; копіювальний папір; копіювальний папір (канцелярський товар); копіювальні голки креслярські; копіювально-розмножувальні апарати; корегувальні рідини (канцелярське приладдя); корегувальні чорнила (геліографія); коробки картонні для капелюхів; коробки паперові або картонні; косинці для креслення; котушки для чорнильних стрічок; крейда кравецька; крейда літографська; крейда у формі аерозолю; креслярські дошки; креслярські інструменти; креслярські лекала; креслярські матеріали; креслярські пера; крохмальна паста (клеюча речовина) на канцелярські або побутові потреби; купони на знижку друковані; ламінатори документів офісні; листи з відновленої целюлози для обгортання; листи паперові або пластмасові абсорбуючі, призначені для пакування харчових продуктів; листи паперові або пластмасові для контролювання вологості, призначені для пакування харчових продуктів; листівки рекламні; лінійки креслярські; літографії; літографічні твори мистецтва; літографські камені; лотки для фарб; люмінесцентний папір; малюнки; матеріали для запечатування на канцелярські потреби; матеріали для книжкових оправ; матеріали для моделювання; матеріали з крохмалю для пакування; машини для запечатування конвертів офісні; машини для запечатування офісні; машини франкувальні офісні; машинки для гострiння олівців електричні чи неелектричні; мішки паперові або пластикові для сміття; мішки пластикові для відходів хатніх тварин; моделювальна глина; моделювальний віск, крім призначеного на стоматологічні потреби; мольберти; набивкові матеріали паперові або картонні; набиральні дошки (друкарські); набиральні столи (друкарські); набори для друкування портативні (канцелярське приладдя); навчальні матеріали (крім апаратів); наклейки (канцелярські товари); накривки паперові на стоматологічні лотки; намотувальні котушки для тримачів іменних беджів (канцелярське приладдя); напальчники (канцелярське приладдя); настільні доріжки паперові; несесери з письмовим приладдям (канцелярські товари); несесери з письмовим приладдям (набори); ножі для паперу (пристосовання для відкривання конвертів); ножі фальцювальні для паперу (канцелярське приладдя); носові хустинки паперові; ноти надруковані; нумерувальні апарати; обкладинки (канцелярські товари); обкладинки для паспортів; облатки для запечатування; облікові картки (канцелярські товари); облікові книги; обчислювальні таблиці; олеографії; олівці; олівці автоматичні; олівці грифельні; опаковання для пляшок паперове або картонне; офісне приладдя, крім меблів; офісні перфоратори; офорти; офортні голки; офсетне полотно нетекстильне; пакети для куховарення в мікрохвильовій печі; пакети для пляшок паперові або картонні; пакети паперові для використання при стерилізуванні медичних інструментів; пакувальні (перекладкові, набивкові) матеріали паперові або картонні; палітри для художників; пантографи (креслярські інструменти); паперові стрічки та картки для записування комп'ютерних програм; пап'є-маше; папір в аркушах (канцелярські товари); папір для електрокардіографів; папір для записувальних приладів; папір для медичних оглядів; папір для пакування; папір для рентгенівських знімків; папір з деревинної маси; папір; папки для документів (канцелярські товари); папки для паперів; папки-швидкозшивачі для вкладних аркушів; пастелі (олівці); пасти для моделювання; пенали; пензлі для малювання; пензлі для художників; пера письмові; пера письмові золоті; пергаментний папір; періодичні видання друковані; перочистки; перфоровані картки для жакардових ткацьких верстатів; печатки; письмова крейда; письмове приладдя; письмовий

папір; письмові грифельні дошки; письмові інструменти; письмові пензлі; підноси для листів; підноси для сортування і рахування грошей; підручники; підставки для рук художникам; підставки для ручок і олівців; підставки для фотографій; підставки паперові під вмістини для напоїв; підставки під пивні кухлі; підставки під штампи; підстилки на письмові столи; підстилки паперові на столи; підстилки паперові під столові прибори; пісенники; плакати; планшети з затискачами для паперу; пластмаси для моделювання; плівки для обгортання пластмасові; плівки розтяжні для штабелювання пластмасові; плівки целулоїдні для створювання динамічних зображень; подрібнювачі паперу офісні; подушечки для штампів; полімерна моделювальна глина; полотнища з написами або зображеннями паперові; полотно для картин; полотно для книжкових оправ; портрети; посібники; поштові листівки; поштові марки; поштові штампи; прапори паперові; прес-пап'є; пристрої для виготовляння віньєток; пристрої для прикріплювання фотографій; прогумоване полотно на канцелярські потреби; прогумовані стрічки (канцелярські товари); прокладкові матеріали паперові або картонні; промокальний папір; проспекти рекламні; реглети друкарські; реєстраційні журнали (книги записів); рейсшини для креслення; риб'ячий клей на канцелярські або побутові потреби; рисовий папір; різаки для паперу (канцелярське приладдя); розклади друковані; розмічальна крейда; ручки (канцелярське приладдя); ручки маркувальні (канцелярські товари); ручки перові; ручні етикетувальні пристрої; рушники для обличчя паперові; рушники паперові; самоклейні стрічки на канцелярські або побутові потреби; світлокопії; серветки настільні паперові; серветки паперові для знімання макіяжу; сигарні банти; скатерки столові паперові; скоби канцелярські; скребки (засоби для підчищання тексту) канцелярські; скріпки канцелярські; срібний папір; сталеві літери; сталеві пера; стеатит (крейда кравецька); степлери (канцелярське приладдя); столова білизна паперова; стрижні для кулькових ручок; стрічки для друкарських машинок; стрічки корегувальні (канцелярське приладдя); стрічки паперові, крім галантерейних виробів або прикрас для волосся; сумки (пакети, торбинки) паперові або пластмасові для пакування; сургуч; схеми вишивок (шаблони); таблички паперові або картонні; тканини для книжкових оправ; точилки для олівців електричні чи неелектричні; транспаранти (канцелярські товари); трафарети; трафарети (канцелярські товари); трафарети для малювання; трафаретні розмножувальні апарати; тримачі для документів (канцелярські товари); тримачі для крейди; тримачі для олівців; тримачі для чекових книжок; тримачі для штампів (печаток); тримачі іменних беджів (канцелярське приладдя); тримачі сторінок; туші; указки неелектронні; фарби в коробках (шкільне приладдя); фігурки (статуетки) з пап'є-маше; фільтри кавові паперові; фільтрувальний папір; фільтрувальні матеріали (паперові); форми для моделювальної глини (приладдя для художників); фотогравюри; фотографії (друковані); футляри для штампів (печаток); хромолітографії; циркулі для креслення; цифри (друкарські); чашечки для розводіння акварельних фарб; чорнило; чорнильниці; чорнильні пластини для копіювально-розмножувальних апаратів; чорнильні пластини для машин, що репродукують документи; чорнильні подушечки; чорнильні прибори; чорнильні стрижні; чорнильні стрічки; чорнильні стрічки для комп'ютерних принтерів; чотирикутні лінійки для креслення; чохли для викрійок; шаблони для стирання тексту; шафки для канцелярських товарів (офісне приладдя); шкільне приладдя (канцелярські товари); шкільні дошки; шнури для книжкових оправ; шрифти друкарські (цифрові і буквові); штампи; штампи для запечатування; японський папір.

Кл. 35: Адміністративна допомога щодо запитів про подання комерційних пропозицій; адміністративна допомога щодо запрошень до участі у тендерних процедурах; адміністративне оброблення замовлень на купівлю; адміністрування програм лояльності для клієнтів; адміністрування програм лояльності для постійних клієнтів авіакомпаній; аналізування собівартості; аудит підприємницької діяльності; аудит фінансовий; аукціонний продаж; аутсорсингове адміністративне керування для компаній; бухгалтерський облік; веб-індексування на комерційні або рекламні потреби; ведення бухгалтерських книг; ведення переговорів щодо укладання угод у сфері підприємницької діяльності для інших; вивчання ринку; визначання громадської думки; виписування рахунків; влаштовування передплати газет для інших; влаштовування передплати телекомунікаційних послуг для інших; готування платіжних документів; готування податкових декларацій; демонстрування товарів; довідкові послуги у сфері підприємницької діяльності; допомога в керуванні підприємницькою діяльністю; допомога у комерційному або промисловому керуванні; дорадчі послуги для керування підприємницькою діяльністю; дослідження щодо підприємницької діяльності; економічне прогнозування; забезпечування інформацією в сфері підприємницької діяльності за допомогою веб-сайтів; збирання інформації у комп'ютерні бази даних; збирання статистичних даних; інформування щодо підприємницької діяльності; керування діяльністю артистів-виконавців; керування діяльністю вільнонайманих працівників; керування діяльністю готелів; керування діяльністю спортсменів; керування діяльністю щодо програм з відшкодовування витрат для інших; керування підприємницькою діяльністю в перехідний період; комерційне інформування та поради для споживачів у виборі товарів і послуг; комерційне керування ліцензуванням товарів і послуг для інших; комп'ютеризоване ведення справ; консультування з керування персоналом; консультування з керування підприємницькою діяльністю; консультування з комунікаційних стратегій щодо рекламування; консультування з комунікаційної стратегії щодо зв'язків з громадськістю; консультування з організовування підприємницької діяльності; маркетинг; маркетинг у рамках робіт з видання програмного забезпечення; маркетинг цільовий; маркетингові дослідження; машинописні роботи; надавання інформації щодо комерційних та ділових контактів; надавання онлайнових торговельних майданчиків для покупців та продавців товарів і послуг; написання біографічних довідок для інших; написання резюме для інших; написання ре-

кламних текстів; написання сценаріїв на рекламні потреби; обробляння текстів; оновлювання рекламних матеріалів; оновлювання та ведення даних у комп'ютерних базах даних; оновлювання та ведення інформації в реєстрах; оптимізація відвідуваності веб-сайтів; організовування виставок на комерційні або рекламні потреби; організовування показів мод на рекламні потреби; організовування ярмарків на комерційні або рекламні потреби; орендування рекламного місця; оформляння вітрин; оцінювання підприємницької діяльності; підбирання персоналу; поради щодо організовування і керування підприємницькою діяльністю; посередницькі послуги у сфері підприємницької діяльності щодо підбору потенційних приватних інвесторів для підприємців, які потребують фінансування; послуги агентств комерційного інформування; послуги агентств працевлаштування; послуги експертів з ефективності підприємницької діяльності; послуги з аутсорсингу (допомога у сфері підприємницької діяльності); послуги з керування підприємницькими проектами для об'єктів будівництва; послуги з комерційного посередництва; послуги з конкурентного розвідування ринку; послуги з макетування на рекламні потреби; послуги з нагадування про ділові зустрічі (офісні роботи); послуги з огляду преси; послуги з порівнювання цін; послуги з релокації для підприємств; послуги з розвідування ринку; послуги з фотокопіювання; послуги закупівельні для інших (закуповування товарів та послуг для інших підприємств); послуги зі складання графіків ділових зустрічей (офісні роботи); послуги зі створювання та керування списками подарунків; послуги із заповнювання податкової декларації; послуги імпортно-експортних агентств; послуги манекенників для рекламування або сприяння продажам; послуги рекламних агентств; послуги секретарів; послуги щодо зв'язків з громадськістю; послуги щодо оптового продажу фармацевтичних, ветеринарних і гігієнічних препаратів та товарів медичного призначення; послуги щодо роздрібного продажу завантажних музичних творів у цифровому форматі в режимі онлайн; послуги щодо роздрібного продажу завантажних рингтонів у режимі он-лайн; послуги щодо роздрібного продажу завантажних та попередньо записаних музичних творів та фільмів у режимі онлайн; послуги щодо роздрібного продажу творів мистецтва художніми галереями; послуги щодо роздрібного продажу фармацевтичних, ветеринарних і гігієнічних препаратів та товарів медичного призначення; пошук даних у комп'ютерних файлах для інших; пошук спонсорів; пошукова оптимізація для сприяння продажам; представляння товарів на засобах інформування з метою роздрібного продажу; приймання телефонних дзвінків для недоступних абонентів; прокат білбордів (рекламних щитів); прокат офісних машин і обладнання; прокат рекламних матеріалів; прокат рекламного часу на засобах інформування; прокат торговельних автоматів; прокат торговельних стендів; прокат фотокопіювальних машин; пряме поштове рекламування; психологічне тестування для відбирання персоналу; публікування рекламних текстів; радіорекламування; реєстрування письмових повідомлень та даних; рекламування; рекламування з оплатою переходів на веб-сторінку за рекламним оголошенням; рекламування зовнішнє; рекламування поштою; рекламування через комп'ютерну мережу в режимі он-лайн; репродукування документів; розклеювання рекламних плакатів; розповсюджування зразків; розповсюджування рекламних матеріалів; розробляння рекламних матеріалів; розслідування у сфері підприємницької діяльності; систематизування інформації у комп'ютерні бази даних; складання звітів про стан рахунків; складання індексів інформації на комерційні або рекламні потреби; сприяння продажам для інших; сприяння продажам товарів і послуг шляхом спонсорської підтримки спортивних подій; створювання програм щодо замовляння товарів через телерекламу; створювання рекламних фільмів; стенографування; текстове записування інформації (офісні роботи); телевізійне рекламування; телемаркетингові послуги; узгоджування та укладання комерційних угод для третіх сторін; фахове консультування щодо підприємницької діяльності.

Кл. 36: Актуарні послуги; аналізування фінансове; банківські послуги; брокерські послуги на фондовому ринку; брокерські послуги щодо акцій та облігацій; брокерські послуги щодо вуглецевих кредитів; брокерські послуги щодо нерухомого майна; брокерські послуги щодо страхування; брокерські послуги щодо цінних паперів; брокерські послуги; визначання вартості ремонту (фінансове оцінювання); випускання дорожніх чеків; випускання кредитних карток; випускання цінних паперів; вкладання коштів; влаштовування фінансування для об'єктів будівництва; дистанційне банківське обслуговування; довірче керування фінансовими активами; дорадчі послуги щодо заборгованості; електронне переказування коштів; забезпечування фінансовою інформацією за допомогою веб-сайтів; зберігання у сейфах; зберігання цінностей; збирання коштів на благодійність; збирання орендної плати; інвестування капіталу; іпотечні банківські операції; керування житловим будинком; керування нерухомим майном; кліринг фінансовий; консультування щодо страхування; котирування біржове; кредитування під заставу; морське страхування; надавання знижок іншим особам у закладах-учасниках, за умови використання членської картки; надавання позик (фінансування); надавання позик з розстроченням платежу; надавання поручительств; обмінювання грошей; обробляння платежів за дебетовими картками; обробляння платежів за кредитними картками; організовування збору коштів; орендування житла (квартир); орендування нерухомого майна; орендування офісів (нерухомого майна); орендування офісів для коворкінгу; орендування сільськогосподарських ферм; оцінювання антикваріату; оцінювання марок; оцінювання нерухомого майна; оцінювання предметів нумізматики; оцінювання творів мистецтва; оцінювання у сфері оподаткування; оцінювання ювелірних виробів; перевіряння дійсності чеків; позичання під заставу; послуги агентств із забезпечування житлом (квартирами); послуги агентств нерухомого майна; послуги бюро кредитних історій; послуги взаємних фондів; послуги з надавання фінансових гарантій; послуги колекторських агентств; послуги ощадних банків; послуги резервних фондів; страхове інформування; страхування; страху-

вання від нещасних випадків; страхування від пожеж; страхування життя; страхування здоров'я; факторингові операції; фінансове інформування; фінансове керування; фінансове керування виплатами з відшкодовування витрат для інших; фінансове консультування; фінансове оцінювання вовни; фінансове оцінювання лісу на пні; фінансове оцінювання щодо страхування, банківських операцій, нерухомого майна; фінансове спонсорство; фінансові послуги; фінансові послуги з митної брокерської діяльності; фінансові послуги клірингових установ; фінансові послуги щодо купівлі товарів із розстроченням платежу; фінансові послуги щодо лізингу майна з правом його купівлі; фінансові послуги щодо ліквідування фірм; фінансові послуги щодо пенсійного забезпечування.

Кл. 37: Асфальтування; балансування коліс; брукування доріг; будівельні роботи у суднобудуванні; будування хвилерізів; будування ярмаркових рундуків та крамниць; буріння глибоких нафтових або газових свердловин; буріння свердловин; відновлювання зношених або частково зруйнованих двигунів; відновлювання зношених або частково зруйнованих машин; відновлювання шин; встановлювання дверей і вікон; встановлювання і ремонтування вантажних підіймачів; встановлювання і ремонтування електроприладів; встановлювання і ремонтування іригаційних пристроїв; встановлювання і ремонтування ліфтів; встановлювання і ремонтування опалювального обладнання; встановлювання і ремонтування охоронної сигналізації; встановлювання і ремонтування печей; встановлювання і ремонтування пожежної сигналізації; встановлювання і ремонтування пристроїв для кондиціонування повітря; встановлювання і ремонтування телефонів; встановлювання і ремонтування холодильного обладнання; встановлювання кухонного обладнання; встановлювання риштовань; встановлювання, технічне обслуговування і ремонтування комп'ютерного апаратного забезпечення; встановлювання, технічне обслуговування і ремонтування машин; встановлювання, технічне обслуговування та ремонтування офісних машин та обладнання; вулканізування шин (ремонтування); герметизація будівель; гідроізолювання (будівництво); гостріння ножів; дезінфікування; добування копалин; доглядання, чищення і ремонтування вичиненої шкіри; доглядання, чищення і ремонтування хутра; заряджання батарей транспортних засобів; змащування транспортних засобів; знесення будівель; знищування шкідників, крім у сільському господарстві, аквакультурі, плодівництві та лісівництві; знищування щурів; ізолювання будівель; інформування щодо ремонтування; інформування щодо споруджування; клепання; консультування щодо споруджування; лакування; малярні роботи внутрішні і зовнішні; миття транспортних засобів; мурування кам'яне; мурування цегляне; наглядання за споруджуванням будівель; настроювання музичних інструментів; оббивання меблів; обслуговування на станціях транспортних засобів (заправляння пальним і технічне обслуговування); очищання димоходів; перезаправляння тонер-картриджів; підводне ремонтування; підводне споруджування; повторне лудіння; покрівельні послуги; полірування транспортних засобів; поновлювання одягу; послуги з гідравлічного розриву пластів; послуги з ремонтування транспортних засобів у разі поломки; послуги з розробляння кар'єрів; послуги зі створювання штучного снігового покриву; послуги щодо боротьби та контролю шкідників, крім у сільському господарстві, аквакультурі, плодівництві та лісівництві; прання; прання білизни; прання білизни в пральнях; прасування білизни; пресування одягу; прибирання вулиць; прокат бульдозерів; прокат дорожніх підмітальних машин; прокат дренажних насосів; прокат екскаваторів; прокат кранів (споруджувального обладнання); прокат посудомийних машин; прокат пральних машин у пральнях; прокат споруджувального обладнання; прокат сушильних машин для посуду; прокат чистильних машин; прокладання кабелів; протикорозійне оброблення; протикорозійне оброблення транспортних засобів; ремонтування взуття; ремонтування годинників; ремонтування електропередавальних ліній; ремонтування і технічне обслуговування кінопроекторів; ремонтування насосів; ремонтування оббивки меблів; ремонтування одягу; ремонтування парасольок від дощу; ремонтування парасольок від сонця; ремонтування секретних замків; ремонтування фотоапаратів; реставрування меблів; реставрування музичних інструментів; реставрування творів мистецтва; споруджування заводів, фабрик; споруджування і ремонтування складів; споруджування і технічне обслуговування трубопроводів; споруджування портів; споруджування; стерилізування медичних інструментів; сухе чищення; теслярські послуги; технічне обслуговування басейнів; технічне обслуговування і ремонтування кімнат-сейфів; технічне обслуговування і ремонтування літаків; технічне обслуговування і ремонтування моторних транспортних засобів; технічне обслуговування і ремонтування пальників; технічне обслуговування і ремонтування сейфів; технічне обслуговування меблів; технічне обслуговування транспортних засобів; трубопровідні слюсарно-технічні роботи; усування завад в електричному устаткованні; фарбування або ремонтування знаків; чищення будівель (внутрішнє); чищення будівель (зовнішніх поверхонь); чищення вікон; чищення і ремонтування бойлерів; чищення одягу; чищення пелюшок; чищення пемзою; чищення піском; чищення транспортних засобів; шпалерні роботи; штукатурні роботи.

Кл. 41: Академії (освіта); викладання; відеознімання; влаштовування і проведення з'їздів; влаштовування і проведення колоквіумів; влаштовування і проведення конференцій; влаштовування і проведення концертів; влаштовування і проведення навчальних форумів з особистою присутністю; влаштовування і проведення практичних занять (навчання); влаштовування і проведення семінарів; влаштовування і проведення симпозіумів; влаштовування конкурсів краси; гімнастичне викладання; готування публікацій за допомогою електронних настільних видавничих засобів; дошкільні навчальні заклади; дресирування тварин; дубльований переклад; екзаменування у навчанні; забезпечування незавантажними відеозаписами в режимі он-лайн; забезпечування незавантажними електронними публікаціями в режимі он-лайн; забезпечування незаван-

тажними музичними творами в режимі он-лайн; забезпечування незавантажними телевізійними програмами за допомогою відеосервісів за запитом; забезпечування незавантажними фільмами за допомогою відеосервісів за запитом; забезпечування спортивним устаткованням; забезпечування устаткованням для відпочинку; забезпечування устаткованням для гольфа; забезпечування устаткованням для казино (азартних ігор); замовляння квитків на видовища; заочні курси; ігрові послуги, що надаються в режимі он-лайн через комп'ютерну мережу; інформування щодо відпочинку; інформування щодо освіти; інформування щодо розваг; кінопокази; культурні, освітні або розважальні послуги, що надаються художніми галереями; мікрофільмування; монтування відеострічок; навчальні послуги, що надаються за допомогою симуляторів; навчання айкідо; навчання з проведення чайної церемонії; навчання індивідуальне; навчання у школах-інтернатах; надавання музейних послуг (презентації, виставки); написання кіносценаріїв; написання пісень; написання сценаріїв, крім призначених на рекламні потреби; написання текстів; організовування балів; організовування видовищ (послуги імпресаріо); організовування виставок на культурні або освітні потреби; організовування конкурсів (освітніх або розважальних); організовування лотерей; організовування показів мод на розважальні потреби; організовування розважальних костюмованих заходів; організовування спортивних змагань; освітні послуги; освітні послуги, що надаються школами; переклад мови жестів; планування вечірок (розваги); послуги артистів з розважання; послуги бібліотек з видавання книжок; послуги диск-жокеїв; послуги дискотек; послуги з каліграфії; послуги з макетування, крім призначених на рекламні потреби; послуги з усного перекладу; послуги залів ігрових автоматів; послуги зоопарків; послуги інструкторів (навчання); послуги караоке; послуги кіностудій; послуги клубів (розважальні або освітні); послуги клубів здоров'я (оздоровчі та фітнес-тренування); послуги натурників для художників; послуги нічних клубів (розваги); послуги оркестрів; послуги парків атракціонів; послуги перекладачів; послуги пересувних бібліотек; послуги персональних тренерів (фітнес-тренування); послуги репортерів; послуги спортивних таборів; послуги студій записування; послуги таборів вихідного дня (розважання); послуги театральних кас; послуги фоторепортерів; послуги щодо азартних ігор; послуги щодо музичного композиціювання; практичне навчання (демонстрування); представляння вистав наживо; представляння естрадних вистав; представляння циркових вистав; проведення альпіністських турів у супроводі гідів; проведення екскурсійних турів; проведення занять з фітнесу; прокат акваріумів хатніх; прокат аудіоапаратури; прокат видовищних декорацій; прокат відеокамер; прокат відеомагнітофонів; прокат відеострічок; прокат звукозаписувачів; прокат іграшок; прокат ігрового обладнання; прокат кіноапаратури; прокат кінофільмів; прокат обладнання для підводного плавання; прокат освітлювальної апаратури для театральних студій або телестудій; прокат радіо- і телевізійних приймачів; прокат спортивних майданчиків; прокат спортивного обладнання, крім транспортних засобів; прокат творів мистецтва; прокат театральних декорацій; прокат тенісних кортів; прокат устаткування для стадіонів; професійна перепідготовка; професійне орієнтування (поради щодо освіти або навчання); публікування електронних книжок та журналів у режимі он-лайн; публікування книжок; публікування текстів, крім рекламних; радіопередачі розважальні; релігійна освіта; розважальні послуги; створювання видовищ; створювання музичних творів; створювання радіо- і телевізійних програм; створювання фільмів, крім рекламних; субтитрування; театральні постановки; телевізійні передачі розважальні; фізичне виховування; фотографування; хронометраж спортивних подій.

Кл. 45: Арбітражні послуги; астрологічне консультування; випускання голубів на урочистих подіях; відкривання секретних замків; відслідковування місцезнаходження викраденого майна; генеалогічне дослідження; допомога в одяганні кімоно; консультування щодо інтелектуальної власності; консультування щодо стилю особистого гардеробу; консультування щодо фізичної безпеки; лізинг доменних імен у мережі Інтернет; ліцензування (юридичні послуги) в рамках робіт з видання програмного забезпечення; ліцензування інтелектуальної власності; ліцензування комп'ютерного програмного забезпечення (юридичні послуги); медіація; моніторинг охоронної сигналізації; моніторинг прав інтелектуальної власності з метою надавання консультаційних послуг з правових питань; наглядання за дітьми; наглядання за домашніми тваринами; наглядання за житлом за відсутності мешканців; написання особистих листів; оглядання промислових підприємств для цілей безпеки; організовування релігійних зустрічей; перевіряння багажу на відповідність правилам безпеки; персональне духовне консультування; планування та влаштовування весільних церемоній; повертання втрачених речей; пожежогасіння; послуги агентств з усиновлювання; послуги гадання на картах; послуги детективних агентств; послуги з бальзамування; послуги з вигулювання собак; послуги з відстежування змін у законодавстві; послуги з підготовки юридичних документів; послуги з представництва у суді; послуги крематоріїв; послуги соціальних мереж у режимі он-лайн; послуги шлюбних агентств; послуги щодо особистої охорони; послуги щодо позасудового вирішення спорів; похоронні бюро; похоронні послуги; пошуки зниклих людей; правове адміністрування ліцензій; правові досліджування; проведення похоронних церемоній; проведення релігійних церемоній; прокат вечірнього одягу; прокат вогнегасників; прокат засобів пожежної сигналізації; прокат одягу; прокат сейфів; реєстрування доменних імен (юридичні послуги); розслідування особистого минулого; складання гороскопів; служби знайомств; служби нічної охорони; служби охорони; супроводжування в громадських місцях (ескорт); управління авторськими правами; юридичні консультації щодо запитів про подання комерційних пропозицій; юридичні консультації щодо запрошень до участі у тендерних процедурах; юридичні послуги з ведення переговорів щодо укладання угод для інших.

(111) **281328** **(210)** **m 2018 18859**
(151) **25.08.2020** **(220)** **13.08.2018**
(181) **13.08.2028**
(591) білий, синій
(732) **Кудряшова Тетяна Олександрівна;**
вул. Володимирська, 17, кв. 90, м. Житомир, 10003 (UA)

(540)

Skorpion estate

Дивись кольорову копію з оригіналу зображення знака в кінці бюлетеня

(511)
Кл. 36: Брокерські послуги щодо нерухомого майна; керування житловим будинком; керування нерухомим майном; орендування житла (квартир); орендування нерухомого майна; орендування офісів (нерухомого майна); послуги агентств із забезпечування житлом (квартирами); послуги агентств нерухомого майна.

---

(111) **281329** **(210)** **m 2018 18860**
(151) **25.08.2020** **(220)** **13.08.2018**
(181) **13.08.2028**
(732) **Товариство з обмеженою відповідальністю "ПРИЗМА-13" ЛТД З ІНОЗЕМНИМИ ІНВЕСТИЦІЯМИ;**
просп. Голосіївський, 100/2, м. Київ, 03127 (UA)

(540)

ПРИЗМА
МЕДИЧНИЙ ЦЕНТР

(511)
Кл. 5: Абсорбційна бавовняна вата; абсорбційна вата; ад'юванти на медичні потреби; аерозолі охолоджувальні на медичні потреби; акарициди; аконітин; алкалоїди на медичні потреби; альбумінові дієтичні добавки; альгінати на фармацевтичні потреби; альгінатні дієтичні добавки; альгіциди; альдегіди на фармацевтичні потреби; амінокислоти на ветеринарні потреби; амінокислоти на медичні потреби; анальгетики; анестетики; антибактеріальне мило; антибактеріальні мийні засоби для рук; антибіотики; антигельмінтні препарати; антидіуретичні препарати; антисептики; антисептична бавовняна вата; аптечки першої допомоги, заповнені; асептична бавовняна вата; ацетат алюмінію на фармацевтичні потреби; ацетати на фармацевтичні потреби; бавовняна вата на медичні потреби; бактерицидні засоби; бактерійні отрути; бактерійні препарати для медичного та ветеринарного використання; бактеріологічні препарати для медичного та ветеринарного використання; бальзами на медичні потреби; бальзамічні препарати на медичні потреби; бджолине маточне молочко на фармацевтичні потреби; безтютюнові сигарети на медичні потреби; бинти для перев'язування; бікарбонат натрію на фармацевтичні потреби; білкові препарати на медичні потреби; білкові харчові продукти на медичні потреби; біологічні препарати на ветеринарні потреби; біологічні препарати на медичні потреби; біоциди; бісмут азотнокислий основний на фармацевтичні потреби; борошно грубого помелу на фармацевтичні потреби; борошно з насіння льону на фармацевтичні потреби; борошно на фармацевтичні потреби; бром на фармацевтичні потреби; бронхолітичні препарати; вагінальні промивальні засоби на медичні потреби; вазелін на медичні потреби; вакцини; вата на медичні потреби; ватні палички на медичні потреби; ветеринарні препарати; винний камінь на фармацевтичні потреби; відвари на фармацевтичні потреби; вітамінні препарати; води мінеральні на медичні потреби; водний розчин хлоралю на фармацевтичні потреби; волокно дієтичне; вугілля деревне на фармацевтичні потреби; в'яжучі речовини на медичні потреби; гази на медичні потреби; галова кислота на фармацевтичні потреби; гваякол на фармацевтичні потреби; гелі для стимулювання сексуального збудження; гематоген; гемоглобін; гемостатичні олівці; гербіциди; гігієнічні панталони; гігієнічні тампони; гігієнічні труси; гідрастин; гідрастинін; гірчиця на фармацевтичні потреби; гірчична олія на медичні потреби; гірчичники; гліцерин на медичні потреби; гліцерофосфати; глюкоза на медичні потреби; гомогенізовані продукти харчування, призначені на медичні потреби; гормони на медичні потреби; грязі для ванн; грязі лікувальні; губки для загоювання ран; гума на стоматологічні потреби; гумігут на медичні потреби; гур'юновий бальзам на медичні потреби; дезінфікувальне мило; дезінфікувальні засоби; дезінфікувальні засоби для хімічних туалетів; дезінфікувальні засоби на гігієнічні потреби; дезодоранти для одягу і текстильних виробів; дезодоранти, крім призначених для людей або тварин; деревина кедрова, що використовується як репелент; детергенти на медичні потреби; дигіталін; дитячі суміші; діагностичні препарати на ветеринарні потреби; діагностичні препарати на медичні потреби; діастаза на медичні потреби; дієтичні добавки для тварин; дієтичні добавки з бджолиного маточного молочка; дієтичні добавки з глюкози; дієтичні добавки з квіткового пилку; дієтичні добавки з косметичним ефектом; дієтичні добавки з насіння льону; дієтичні добавки з олії льону; дієтичні добавки з порошку ягід асаї; дієтичні добавки з прополісу; дієтичні добавки із зародків пшениці; дієтичні напої, призначені на медичні потреби; дієтичні речовини, призначені для медичного використання; дієтичні харчові продукти, призначені на медичні потреби; дріжджі на фармацевтичні потреби; дріжджові дієтичні добавки; евкаліпт на фармацевтичні потреби; евкаліптол на фарма-

цевтичні потреби; екстракти рослин на фармацевтичні потреби; екстракти трав на медичні потреби; екстракти хмелю на фармацевтичні потреби; еліксири (фармацевтичні препарати); ензими на ветеринарні потреби; ензими на медичні потреби; ензимні дієтичні добавки; ензимні препарати на медичні потреби; естери на фармацевтичні потреби; естери целюлози на фармацевтичні потреби; етери на фармацевтичні потреби; етери целюлози на фармацевтичні потреби; жарознижувальні засоби; желатин на медичні потреби; жири для доїння; жири на ветеринарні потреби; жири на медичні потреби; жувальні гумки з нікотином, що використовуються як засоби для відмови від куріння; жувальні гумки на медичні потреби; заспокійливі препарати; захисні подушечки при бурситі великого пальця стопи; ізотопи на медичні потреби; імуностимулятори; індикаторний папір на ветеринарні потреби; індикаторний папір на медичні потреби; інсектициди; інсектицидні ветеринарні мийні засоби; інсектицидні шампуні для тварин; ірландський мох на медичні потреби; йод на фармацевтичні потреби; йодиди лужних металів на фармацевтичні потреби; йодиди на фармацевтичні потреби; йодоформ; казеїнові дієтичні добавки; каломель (фунгіцид); камеді на медичні потреби; камфора на медичні потреби; камфорна олія на медичні потреби; капсули для ліків; карболінеум (паразитицид); каустики на фармацевтичні потреби; каустичні олівці; кашу на фармацевтичні потреби; квасія на медичні потреби; квебрахо на медичні потреби; кисень на медичні потреби; кислоти на фармацевтичні потреби; кисневі ванни; кістковий цемент на хірургічні та ортопедичні потреби; клейкі препарати для ловіння мух; клейкі смуги на медичні потреби; клейкі стрічки на медичні потреби; клеючі препарати для зубних протезів; кокаїн; колаген на медичні потреби; колодій на фармацевтичні потреби; компреси; контрацептиви хімічні; кора ангустури на медичні потреби; кора кондуранго на медичні потреби; кора кротонова; кора мангрового дерева на фармацевтичні потреби; кора миробаланова на фармацевтичні потреби; кора на фармацевтичні потреби; кора хінного дерева на медичні потреби; коріння ревеню на фармацевтичні потреби; корпія на медичні потреби; краплі для очей; крем з винного каменю на фармацевтичні потреби; креозот на фармацевтичні потреби; кров на медичні потреби; кровоочищальні засоби; кровоспинні препарати; кропова олія на медичні потреби; крохмаль на дієтичні або фармацевтичні потреби; культури біологічних тканин на ветеринарні потреби; культури біологічних тканин на медичні потреби; культури мікроорганізмів для медичного або ветеринарного використання; курарре; лаки для зубів; лактаційні вкладки; лактоза (молочний цукор) на фармацевтичні потреби; лейкопластири; лецитин на медичні потреби; лецитинові дієтичні добавки; липкий папір для ловіння мух; ліки від закрепів; ліки для людей; ліки на ветеринарні потреби; ліки на медичні потреби; ліки на стоматологічні потреби; лікувальне коріння; лікувальне мило; лікувальний корм для тварин; лікувальний чай; лікувальні засоби від мозолів; лікувальні засоби від надмірного пітніння; лікувальні засоби від надмірного пітніння ніг; лікувальні зубні порошки і пасти; лікувальні лосьйони для волосся; лікувальні лосьйони після гоління; лікувальні напої; лікувальні настої; лікувальні олії; лікувальні парфумерно-косметичні препарати; лікувальні препарати для росту волосся; лікувальні розчини для промивання очей; лікувальні сухі шампуні; лікувальні трави; лікувальні шампуні; лікувальні шампуні для домашніх тварин; лініменти; локриця на фармацевтичні потреби; лосьйони на ветеринарні потреби; лосьйони на фармацевтичні потреби; лубриканти інтимні; лупулін на фармацевтичні потреби; магнезія на фармацевтичні потреби; мазі від сонячних опіків; мазі на фармацевтичні потреби; мазі проти обмороження на фармацевтичні потреби; марля для перев'язування; масажні свічки лікувальні; матеріали для зубних відбитків; матеріали для пломбування зубів; медичний спирт; медичні аптечки переносні, заповнені; медичні препарати для схуднення; мелісова вода на фармацевтичні потреби; менструальні тампони; ментол; мигдалеве молоко на фармацевтичні потреби; мийні засоби для собак (інсектициди); мийні засоби для тварин (інсектициди); мийні засоби для худоби (інсектициди); мінеральні біологічно активні харчові добавки; моделювальний віск стоматологічний; молескін на медичні потреби; молоко сухе для дитячого харчування; молочні суміші для дитячого харчування; молочні ферменти на фармацевтичні потреби; морська вода для лікувальних ванн; м'ята на фармацевтичні потреби; наліпки з вітамінними добавками; наліпки з нікотином, що використовуються як засоби для відмови від куріння; наплічні пов'язки на хірургічні потреби; наривні засоби; наркотики; насіння льону на фармацевтичні потреби; настоянки йоду; настоянки на медичні потреби; нутрицевтичні препарати на терапевтичні або медичні потреби; обкурювальні палички; обкурювальні препарати на медичні потреби; обкурювальні таблетки; облатки на фармацевтичні потреби; олівці від бородавок; олія скипидарна на фармацевтичні потреби; опіати; опій; оподельдок; ополіскувачі для порожнини рота на медичні потреби; отрута для щурів; отрути; палички локриці на фармацевтичні потреби; папір для гірчичників; папір проти молі; паразитициди; пастилки на фармацевтичні потреби; пектин на фармацевтичні потреби; пелюшки поглинаючі для немовлят; пелюшки поглинаючі для хворих на нетримання; пепсини на фармацевтичні потреби; пептони на фармацевтичні потреби; перев'язувальні матеріали медичні; перекис водню на медичні потреби; перлинна пудра на медичні потреби; пестициди; пігулки антиоксидантні; пігулки для засмагання; пігулки для стримування апетиту; пігулки для схуднення; підгузки для домашніх тварин; підгузки для немовлят; підгузки для хворих на нетримання; підгузки-трусики для немовлят; плазма крові; побічні продукти переробки злаків на дієтичні або медичні потреби; пов'язки на очі на медичні потреби; поживні добавки; поживні речовини для мікроорганізмів; поживні середовища для бактеріологічних культур; помади на медичні потреби; порошок із шпанських мушок; порошок піретруму; порцеляна для зубних протезів; послаблювальні засоби; послаблюючі препарати; препарати бісмуту на фармацевтичні потреби; препарати в шприцах на медичні потреби; препарати від ге-

морою; препарати від загрубілої шкіри ніг; препарати від обмороження; препарати для ванн на медичні потреби; препарати для дезодорування повітря; препарати для захисту від молі; препарати для знижування сексуальної активності; препарати для знищування домового гриба; препарати для знищування личинок; препарати для знищування мишей; препарати для знищування мух; препарати для знищування слимаків; препарати для знищування шкідливих рослин; препарати для знищування шкідливих тварин; препарати для знищування шкідників; препарати для лікування акне; препарати для лікування опіків; препарати для лікування педикульозу (педикуліциди); препарати для органотерапії; препарати для очищання повітря; препарати для пригнічування апетиту на медичні потреби; препарати для стерилізування; препарати для стерилізування ґрунту; препарати для чищення контактних лінз; препарати з алое вера на фармацевтичні потреби; препарати з мікроелементами для людей і тварин; препарати з мікроорганізмів для медичного або ветеринарного використання; препарати, що полегшують прорізування зубів; припарки; провідники хімічні для електрокардіографічних електродів; продукти для дитячого харчування; прокладки гігієнічні жіночі; проносні препарати; прополіс на фармацевтичні потреби; протеїнові дієтичні добавки; протеїнові добавки для тварин; протиастматичний чай; протимозольні кільця для ніг; протипаразитарні нашийники для тварин; протипаразитарні препарати; протиспорові препарати; п'явки на медичні потреби; радій на медичні потреби; радіоактивні речовини на медичні потреби; реактиви діагностичних біомаркерів на медичні потреби; рентгенологічні контрастні речовини на медичні потреби; репеленти; репеленти для обкурювання від комах; репеленти для собак; речовини, що сприяють травленню, на фармацевтичні потреби; рибне борошно на фармацевтичні потреби; риб'ячий жир; рицинова олія на медичні потреби; ріжки житні на фармацевтичні потреби; розчини для контактних лінз; розчинники для видалення лейкопластирів; ртутна мазь; сарсапарель на медичні потреби; свинцева вода; седативні препарати; серветки гігієнічні; серветки, просочені фармацевтичними розчинами; серотерапевтичні ліки; сикативи (сушильні препарати) на медичні потреби; сироватки крові; сиропи на фармацевтичні потреби; сірчані палички (дезінфікувальні засоби); скипидар на фармацевтичні потреби; снодійні засоби; солі для ванн з мінеральних вод; солі для ванн на медичні потреби; солі для нюхання від зомління; солі калію на медичні потреби; солі мінеральних вод; солі на медичні потреби; солі натрію на медичні потреби; солод на фармацевтичні потреби; солодові молочні напої на медичні потреби; сперма для штучного запліднювання; спирт на фармацевтичні потреби; сплави дорогоцінних металів на стоматологічні потреби; спринцювальні препарати на медичні потреби; стероїди; стовбурові клітини на ветеринарні потреби; стовбурові клітини на медичні потреби; стоматологічні абразиви; стоматологічні амальгами; стоматологічні амальгами, що містять золото; стоматологічні мастики; стоматологічні цементи; стрихнін; сублімоване м'ясо, призначене на медичні потреби; сублімовані продукти харчування, призначені на медичні потреби; сульфонаміди (ліки); супозиторії; таблетки для розсмоктування на фармацевтичні потреби; терапевтичні препарати для ванн; термальні води; тимол на фармацевтичні потреби; тирлич на фармацевтичні потреби; тонізуючі засоби (ліки); трави для куріння на медичні потреби; трав'яні чаї на медичні потреби; транквілізатори; трансплантати (живі тканини); труси абсорбувальні для хворих на нетримання; тютюнові екстракти (інсектициди); фармацевтичні препарати; фармацевтичні препарати від лупи; фармацевтичні препарати для догляду за шкірою; фармацевтичні препарати для лікування сонячних опіків; фармацевтичні препарати на основі вапна; фармацевтичні продукти; фенол на фармацевтичні потреби; фенхель на медичні потреби; ферменти на фармацевтичні потреби; ферментні препарати на ветеринарні потреби; фітотерапевтичні препарати на медичні потреби; формальдегід на фармацевтичні потреби; фосфати на фармацевтичні потреби; фунгіциди; хімікати для лікування винограду, ураженого хворобою; хіміко-фармацевтичні препарати; хімічні препарати для діагностування вагітності; хімічні препарати для лікування зернових культур, уражених сажковими хворобами; хімічні препарати для лікування мілдью; хімічні препарати для лікування філоксери; хімічні препарати на ветеринарні потреби; хімічні препарати на медичні потреби; хімічні препарати на фармацевтичні потреби; хімічні реактиви на медичні або ветеринарні потреби; хінін на медичні потреби; хінолін на медичні потреби; хірургічні імплантати, що складаються з живих тканин; хірургічні клеї; хірургічні перев'язувальні матеріали; хліб для діабетиків, призначений для медичного використання; хлороформ; цвіт сірковий на фармацевтичні потреби; цементи для копит тварин; цукерки лікувальні; цукерки на медичні потреби; цукор на медичні потреби; шампуні проти педикульозу; щоденні прокладки (гігієнічні); ююба лікувальна; ялапа.

Кл. 10: Аерозольні диспенсери на медичні потреби; акушерська апаратура; акушерські прилади для худоби; акушерські щипці; аналізатори для ідентифікації бактерій на медичні потреби; аналізатори жирових відкладень на медичні потреби; аналізатори композиційного складу тіла на медичні потреби; анестезійні маски; апарати гарячого повітря терапевтичні; апарати для вимірювання частоти серцевих скорочень; апарати для досліджувань ДНК та РНК на медичні потреби; апарати для косметичного масажу; апарати для лікування акне; апарати для масажу; апарати для мікродермабразії; апарати для променевої терапії; апарати для реабілітації функцій організму людини; апарати для регенерації стовбурових клітин на медичні потреби; апарати і устаткування для виробляння рентгенівського проміння на медичні потреби; апарати магнітно-резонансного зображування на медичні потреби; апарати ортопедичні для витягування на медичні потреби; апарати та інструменти стоматологічні; апарати та інструменти урологічні; апарати та інструменти хірургічні; апаратура для аналізування крові; апаратура для аналізування на медичні потреби; апаратура для анестезії; апаратура для лікування

глухоти; апаратура для фізичних вправ на медичні потреби; апаратура для штучного дихання; апаратура стоматологічна електрична; бандажі для суглобів; банки медичні; бинти еластичні; бори стоматологічні; браслети на зап'ястки проти нудоти при захитуванні; браслети на медичні потреби; бужі хірургічні; вагінальні шприци; валізки з медичними інструментами; вапоризатори на медичні потреби; ветеринарні апарати та інструменти; взуття ортопедичне; вібратори гарячого повітря на медичні потреби; вібраційні апарати для ліжок; вібромасажери; вмістини на медичні потреби; вмістини спеціальні для медичних відходів; вушні затички (пристрої для захисту вух); вушні пінцети; гальванічні пояси на медичні потреби; гамівні сорочки; гастроскопи; гемоцитометри; гіпогастральні пояси; голки для голкотерапії; голки для накладання швів; голки на медичні потреби; гребені від вошей та гнид; грижові бандажі; губки хірургічні; дефібрилятори; дзеркала стоматологічні; дзеркала хірургічні; діагностичні апарати на медичні потреби; діалізатори; дренажні трубки на медичні потреби; екрани для рентгенівських апаратів на медичні потреби; електричні інструменти для голкотерапії; електроди для медичного використання; електрокардіографи; електростимулятори мозку; ендоскопічні відеокамери на медичні потреби; затискачі хірургічні; захисні пристрої від рентгенівського проміння на медичні потреби; зонди на медичні потреби; зубні протези; іграшки для задоволення сексуальних потреб; імплантати, що біологічно розкладаються, для фіксації кісток; інгалятори; інгалятори водневі; ін'єктори на медичні потреби; інкубатори для немовлят; інкубатори на медичні потреби; інсуфлятори; канюлі; капи на стоматологічні потреби; кардіостимулятори; катетери; кварцові лампи на медичні потреби; кетгут; кільця для прорізування зубів; клапани для пляшок годувальних; клізми на медичні потреби; ковдри електричні на медичні потреби; компресійна білизна; компресори хірургічні; контрацептиви нехімічні; корсети на медичні потреби; крапельниці на медичні потреби; крісла на медичні або стоматологічні потреби; крісла стоматологів; крісла-туалети; лазери на медичні потреби; лампи на медичні потреби; ланцети; ліжка надувні на медичні потреби; ліжка спеціальні на медичні потреби; лінзи (внутрішньоочні протези) для хірургічної імплантації; ложки для приймання ліків; ляльки еротичні (ляльки для задоволення сексуальних потреб); масажні рукавички; маски для медичного персоналу; матеріали для накладання швів; маткові шприци; матраци водяні на медичні потреби; матраци надувні на медичні потреби; меблі спеціальні на медичні потреби; медичні апарати та інструменти; медичні дротяні напрямники; менструальні чаші; милиці; мішечки для вагінального спринцювання; молоковідсмоктувачі; набори інструментів для лікарів; назальні аспіратори; наконечники для милиць; наліпки охолоджувальні на медичні потреби; напальчники на медичні потреби; нитки хірургічні; ножиці хірургічні; ножі для зрізування мозолів; ножі на хірургічні потреби; носилки для хворих; носилки на колесах; обкурювальні апарати на медичні потреби; операційні столи; опорні ходунки для людей з обмеженими можливостями; ортодонтичне приладдя; ортодонтичні гумові стрічки, кільця; ортопедичні вироби; ортопедичні наколінники; ортопедичні підошви; ортопедичні пояси; офтальмометри; офтальмоскопи; панчохи еластичні на хірургічні потреби; панчохи противарикозні; перев'язи (підтримувальні бандажі); песарії; пилки на хірургічні потреби; підіймачі для осіб з обмеженими можливостями; підстилки для хворих; пісуари ручні переносні; плювальниці на медичні потреби; пляшки годувальні для немовлят; пов'язки гіпсові на ортопедичні потреби; подушки від безсоння; подушки електронагрівні на медичні потреби; подушки на медичні потреби; подушки надувні на медичні потреби; подушки надувні підтримувальні на медичні потреби; подушки охолоджувальні для надавання першої допомоги; пологові матраци; помпи та насоси на медичні потреби; посуд на медичні потреби; пояси для вагітних; пояси електричні на медичні потреби; пояси на медичні потреби; презервативи; приладдя для промивання порожнин тіла; приладдя для чищення порожнин тіла; прилади для гальванотерапії; пристосовання для годування груддю; пристрої для введення пігулок; пристрої для захисту органів слуху; пристрої, що вживлюються під шкіру, для введення ліків; простирадла для хворих на нетримання; протези волосся; протези грудей; протези кінцівок; протези очей; протипролежневі подушки; протиревматичні браслети; протиревматичні кільця; пульсометри; пупкові пояси; радіологічні апарати на медичні потреби; реанімаційна апаратура; рентгенівські апарати на медичні потреби; рентгенівські трубки на медичні потреби; рентгенограми на медичні потреби; респіратори для штучного дихання; респіраторні маски для штучного дихання; різальні інструменти хірургічні; роботи хірургічні; розділювачі пальців на ортопедичні потреби; рукавички на медичні потреби; сечоприймачі (посудини); скальпелі; скребачки для язика; слухові апарати; слухові трубки; соски для підгодовування немовлят; соски для пляшок годувальних; соски-пустушки; спеціальний одяг для операційних приміщень; спірометри (медичні апарати); стенти; стерильні простирадла хірургічні; стетоскопи; судна підкладні; супінатори ортопедичні для взуття; суспензорії; температурні індикаторні наклейки на медичні потреби; термоелектричні компреси хірургічні; термокомпреси для першої допомоги; термометри на медичні потреби; томографи на медичні потреби; тонометри; торбинки для води на медичні потреби; торбинки для льоду на медичні потреби; троакари; тростини на медичні потреби; тростини чотириопорні на медичні потреби; трубки з радієм на медичні потреби; ультрафіолетові лампи на медичні потреби; уретральні зонди; уретральні шприци; устілки проти плоскостопості; фізіотерапевтична апаратура; фільтри для ультрафіолетових променів на медичні потреби; флакони-крапельниці на медичні потреби; хірургічні імплантати, що складаються з штучних матеріалів; хірургічні серветки; ходунки на колесах для людей з обмеженими можливостями; черевики на медичні потреби; черевні корсети; черевні пояси; черевні серветки на медичні потреби; шини хірургічні; шпателі для язика на медичні потреби; шприци для ін'єкцій; шприци для підшкірних ін'єкцій; шприци на медичні потреби; штифти зубопротезні;

штучна шкіра на хірургічні потреби; штучні зуби; штучні щелепи; щипці для кастрації.

Кл. 44: Акушерські послуги; ветеринарна допомога; виготовляння фармацевтами ліків за рецептами; воскова депіляція; гігієнічне та косметичне обслуговування домашніх тварин; гігієнічне та косметичне обслуговування тварин; імплантація волосся; консультування щодо здоров'я; масаж; медична допомога; медичне доглядання; медичне консультування для людей з обмеженими можливостями; медичне сестринське доглядання; паліативна допомога; перукарські послуги; пластична хірургія; послуги альтернативної медицини; послуги банку живих тканин; послуги банку крові; послуги будинків сестринського догляду; послуги з ароматерапії; послуги лікарень; послуги лікарів-ортодонтів; послуги медичних клінік; послуги медичних центрів; послуги оздоровчих закладів; послуги окулістів; послуги психологів; послуги телемедицини; послуги центрів здоров'я; послуги щодо виправляння дефектів мови; послуги щодо запліднювання in vitro; послуги щодо штучного запліднювання внутрішньоматкового; прокат медичного обладнання; прокат санітарного устаткування; реабілітація наркозалежних пацієнтів; стоматологічні послуги; терапевтичні послуги; фармацевтичне консультування; фізіотерапія.

---

(111) **281330** **(210)** **m 2018 18862**
(151) **25.08.2020** **(220)** **13.08.2018**
(181) **13.08.2028**
(732) **ДіЗет Консалтинг ОЮ;**
Харйу мяеконд, Таллінн, Ласнамяе Ліннаоза, Маяка тн 26, 11411, Естонія (EE)

(540)

АДВОСЕРВІС

(511)

Кл. 45: Арбітражні послуги; консультування щодо інтелектуальної власності; консультування щодо фізичної безпеки; лізинг доменних імен у мережі Інтернет; ліцензування інтелектуальної власності; ліцензування комп'ютерного програмного забезпечення (юридичні послуги); медіація; моніторинг охоронної сигналізації; моніторинг прав інтелектуальної власності з метою надавання консультаційних послуг з правових питань; написання особистих листів; послуги з підготовки юридичних документів; послуги з представництва у суді; послуги соціальних мереж у режимі он-лайн; послуги щодо особистої охорони; послуги щодо позасудового вирішення спорів; правове адміністрування ліцензій; реєстрування доменних імен (юридичні послуги); управління авторськими правами; юридичні послуги з ведення переговорів щодо укладання угод для інших.

---

(111) **281331** **(210)** **m 2018 18888**
(151) **25.08.2020** **(220)** **13.08.2018**
(181) **13.08.2028**
(591) чорний, темно-бірюзовий, голубий, сірий, білий
(732) **Семенцов Ігор Віталійович;**
вул. Вовчинецька, 180, кв. 41, м. Івано-Франківськ, 76009 (UA)

(540)

Дивись кольорову копію з оригіналу зображення знака в кінці бюлетеня

(511)

Кл. 37: Брукування доріг; будування ярмаркових рундуків та крамниць; встановлювання дверей і вікон; встановлювання і ремонтування електроприладів; встановлювання і ремонтування іригаційних пристроїв; встановлювання і ремонтування опалювального обладнання; встановлювання і ремонтування пристроїв для кондиціонування повітря; інформування щодо ремонтування; інформування щодо споруджування; малярні роботи внутрішні і зовнішні; мурування кам'яне; мурування цегляне; наглядання за споруджуванням будівель; очищання димоходів; покрівельні послуги; прокат бульдозерів; прокат екскаваторів; прокат кранів (споруджувального обладнання); прокат споруджувального обладнання; прокладання кабелів; споруджування заводів, фабрик; споруджування і ремонтування складів; споруджування і технічне обслуговування трубопроводів; споруджування портів; споруджування житлових та нежитлових будинків; трубопровідні слюсарно-технічні роботи; чищення будівель (внутрішнє); чищення будівель (зовнішніх поверхонь); чищення вікон; шпалерні роботи; штукатурні роботи.

---

(111) **281332** **(210)** **m 2018 18942**
(151) **25.08.2020** **(220)** **13.08.2018**
(181) **13.08.2028**
(732) **ТОВАРИСТВО З ОБМЕЖЕНОЮ ВІДПОВІДАЛЬНІСТЮ "РІКАС МЕДІКАЛ";**
вул. Жилянська, 58, м. Київ, 01033 (UA)

(540) RIKAS MEDICAL

(511)

Кл. 44: Консультування щодо здоров'я; медична допомога; медичне доглядання; медичне консультування для людей з обмеженими можливостями; медичне сестринське доглядання; послуги медичних клінік; послуги медичних центрів.

---

(111) **281333** **(210)** **m 2018 18961**
(151) **25.08.2020** **(220)** **13.08.2018**
(181) **13.08.2028**
(732) **Колмиков Олег Миколайович;**
вул. Кибальчича, 43, кв. 93, м. Харків, 61071 (UA)

(540) БОЛЬШАЯ КОРОВА

(511)
Кл. 29: Вершки (молочні продукти); збиті вершки; згущене молоко; йогурт; кефір; кисломолочні сири; коктейлі молочні; маргарин; масло; молоко; молоко з підвищеним вмістом білка; молоко сухе; молочні напої з перевагою молока; молочні продукти; простокваша (скисле молоко); ряжанка (сквашене топлене молоко); сири; сироватка молочна; сметана (сквашені вершки); ферменти молочні на кулінарні потреби.

---

(111) **281334** **(210)** **m 2018 18971**
(151) **25.08.2020** **(220)** **13.08.2018**
(181) **13.08.2028**
(591) темно-зелений, світло-зелений, білий
(732) **ГРОМАДСЬКА ОРГАНІЗАЦІЯ "ВСЕУКРАЇНСЬКА СПІЛКА ЕКОЛОГІЧНОГО МАРКУВАННЯ "ЗЕЛЕНА ЗІРКА";**
вул. Старокиївська, 10 Г, м. Київ, 04655 (UA)

(540)

ЗЕЛЕНА ЗІРКА

Дивись кольорову копію з оригіналу зображення знака в кінці бюлетеня

(511)
Кл. 42: Аналізування води; аналізування для розробляння нафтових родовищ; аналізування комп'ютерної системи; аналізування почерку (графологія); архітектурне консультування; архітектурні послуги; аутсорсингові послуги у сфері інформаційних технологій; будівельне проектування; випробовування матеріалів; випробовування нафтових свердловин; випробовування текстилю; відновлювання комп'ютерних даних; встановлювання справжності творів мистецтва; геологічне експертування; геологічне розвідування; дизайн інтер'єру; дизайн паковання; дистанційне резервне копіювання даних; досліджування в бактеріології; досліджування в біології; досліджування в геології; досліджування в косметології; досліджування в техніці; досліджування в хімії; досліджування і розробляння нових товарів для інших; досліджування у механіці; досліджування у сфері захисту навколишнього середовища; досліджування у фізиці; дублювання комп'ютерних програм; експертування нафтових родовищ; електронне зберігання даних; електронний моніторинг інформації щодо ідентифікації особи для виявляння крадіжок персональних даних через мережу Інтернет; електронний моніторинг операцій за кредитними картками для виявляння шахрайств через мережу Інтернет; енергоаудит; забезпечування інформацією з комп'ютерних технологій та програмування за допомогою веб-сайтів; забезпечування пошуковими засобами для інтернету; засівання хмар; інжиніринг; інсталювання комп'ютерного програмного забезпечення; калібрування (вимірювання); картографічні послуги; клінічні випробовування; комп'ютерне програмування; конвертування даних або документів з фізичних носіїв на електронні; конвертування даних і комп'ютерних програм, крім фізичного перетворювання; консультування з комп'ютерних технологій; консультування з телекомунікаційних технологій; консультування у сфері енергозбереження; консультування щодо безпеки в мережі Інтернет; консультування щодо безпеки даних; консультування щодо інформаційних технологій (IT); консультування щодо комп'ютерного програмного забезпечення; консультування щодо комп'ютерної безпеки; консультування щодо проектування та розробляння комп'ютерного апаратного забезпечення; консультування щодо розробляння веб-сайтів; контролювання якості; метеорологічне інформування; моделювання одягу; моніторинг комп'ютерних систем для виявляння несанкціонованого доступу або витоку даних; моніторинг комп'ютерних систем для виявляння поломок; моніторинг комп'ютерних систем за допомогою віддаленого доступу; надавання наукової інформації, порад, консультацій щодо зменшування викидів вуглекислого газу; наукові досліджування; науково-технічне експертування; обслуговування комп'ютерного програмного забезпечення; оновлювання комп'ютерного програмного забезпечення; оцифровування документів (сканування); оцінювання якості вовни; оцінювання якості лісу на пні; перевіряння щодо придатності до експлуатації транспортних засобів; підводне досліджування; планування розвитку міст; платформа як послуга (PaaS); послуги з шифрування даних; послуги наукових лабораторій; послуги фахівців з хімії; послуги щодо захисту від комп'ютерних вірусів; проведення досліджень технічних проектів; прогнозування погоди; програмне забезпечення як послуга (SaaS); проектування інтер'єру; проектування комп'ютерного програмного забезпечення; прокат веб-серверів; прокат комп'ютерів; прокат комп'ютерного програмного забезпечення; промисловий дизайн; розблоковування мобільних телефонів; розвідування нафти; розміщування комп'ютерних сайтів (веб-сайтів); розробляння комп'ютерних систем; розробляння програмного забезпечення в рамках робіт з видання програмного забезпечення; розробляння технічної документації; створювання та обслуговування веб-сайтів для інших; створювання та розробляння індексів інформації на основі веб-сайтів для інших (послуги у сфері інформаційних технологій); технологічне консультування; топографічне знімання; хімічний аналіз; хмарне обчислювання даних; хостинг серверів; художнє оформляння (промисловий дизайн); художній дизайн.

---

(111) **281335** (210) **m 2018 18990**
(151) **25.08.2020** (220) **14.08.2018**
(181) **14.08.2028**
(732) **Плахтій Максим Олександрович;**
просп. Науки, 35, кв. 25, м. Київ, 03028 (UA)

(540)

(511)
Кл. 9: Наукові, морські, геодезичні, фотографічні, кінематографічні, оптичні, зважувальні, вимірювальні, сигналізаційні, контрольні (перевіряльні), рятувальні і навчальні апарати та інструменти; апарати та інструменти для передавання, перемикання, перетворювання, акумулювання, регулювання або контролювання електрики; апарати для записування, передавання або відтворювання звуку чи зображень; магнітні носії інформації, записувальні диски; компакт-диски, DVD та інші цифрові записувальні носії інформації; механізми для приймання оплати для апаратів, що приводяться в дію монетами; касові апарати, рахувальні машини, обладдя для обробляння інформації, комп'ютери; комп'ютерне програмне забезпечення; пристрої для гасіння вогню; 3D-окуляри; автовідповідачі телефонні; автомати для продавання квитків; автоматичні вимикачі; автоматичні касові машини (банкомати); акумулятори електричні; акустичні пристрої зв'язку; алідади; альтиметри; амперметри; анемометри; апарати для дистанційного керування; апарати для монтування кіноплівок; апарати для обробляння інформації; апарати для перевіряння оплати поштовими марками; апарати для ферментації (лабораторні апарати); апарати електричні для дистанційного запалювання; апарати і устаткування, що виробляють рентгенівські промені, крім призначених на медичні потреби; апарати магнітно-резонансного зображування, крім призначених на медичні потреби; апарати навігаційні для системи глобального позиціонування (GPS); апаратура для аналізування, крім медичної; аудіо-, відеоприймачі; аудіовізуальні навчальні апарати; аудіоінтерфейси; бакени світиві; банки акумуляторів електричних; батареї електричні; батареї електричні для транспортних засобів; акумулятори електричні для транспортних засобів; біочипи; блоки пам'яті комп'ютера; бортові самописці (реєстратори даних); браслети, що під'єднуються до смарт-пристроїв (вимірювальні інструменти); вимірювальні покажчики; вимірювальні прилади; вимірювальні прилади електричні; вимірювальні пристрої; випрямлячі струму; високочастотна апаратура; витратоміри; відгалужувальні коробки (електрика); відеодисплеї для носіння на тілі; відеоекрани; відеокамери; відеокасети; відеотелефони; візири для фотоапаратів; візирні труби для вогнепальної зброї; оптичні прицілі для вогнепальної зброї; візори для шоломів; віскозиметри; гарнітури віртуальної реальності; гарнітури для телефонів; голограми; графічні зображення для мобільних телефонів завантажні; грузила для зондів, лотів; далекоміри; декомпресійні камери; денсиметри; денситометри; детектори; детектори фальшивих монет; джгути електричних проводів для автомобілів; дзвоники (попереджальні пристрої); дзеркала для контрольно-оглядових робіт; диктофони; динамометри; дискети; диски магнітні; дисководи до комп'ютерів; дисководи з автоматичною заміною дисків для комп'ютерів; дистанційні переривники; дистиляційні апарати на наукові потреби; дифракційні апарати (мікроскопія); діагностичні апарати, крім призначених на медичні потреби; діапозитиви (фотографія); слайди (фотографія); діапроектори; діафрагми (акустика); діафрагми (фотографія); діафрагми для дослідницької апаратури; ДНК-чипи; додавальні машини; еквалайзери (аудіоапаратура); екрани (фотографія); екранні заставки (скринсейвери) для комп'ютерів, записані або завантажні; експонометри (вимірювачі освітлення); електричне устаткування для дистанційного керування виробничими процесами; електричні адаптери; електричні дверні дзвоники; електричні кабелепроводи; електродинамічна апаратура для дистанційного керування сигналами; електронні брелоки для ключів, що є апаратами дистанційного керування; електронні видання завантажні; електронні дисплеї для відображання даних у вигляді цифр; електронні інтерактивні дошки; електронні кишенькові перекладачі; електронні ноти завантажні; електронні олівці (елементи дисплеїв); електронні оповіщальні дошки; електронні системи контролю доступу для блокування дверей; електронні та електричні блоки ефектів для музичних інструментів; електронні ярлики для товарів; епідіаскопи; ергометри; закодовані ідентифікаційні браслети магнітні; замки електричні; записники електронні; запобіжники від перенапруги; зарядні станції для електричних транспортних засобів; засоби індивідуального захисту у разі нещасних випадків; захисні засоби від рентгенівських променів, крім призначених на медичні потреби; захисні плівки для екранів комп'ютерів; захисні плівки для смартфонів; звукозаписувальні диски; звукозаписувальні носії; звукозаписувальні стрічки; звукопроводи; з'єднувачі (електрика); з'єднувачі (обладдя для обробляння інформації); з'єднувачі електричних ліній; з'єднувачі електричні; з'єднувачі проводів (електрика); знаки механічні; знаки світиві; зонди на наукові потреби; зондувальні апарати і машини; зумери; зчитувачі (обладдя для обробляння інформації); зчитувачі штрихових кодів; ідентифікаційні картки магнітні; інвертори (електрика); індикатори нахилу; інклінометри; клінометри; індикатори тиску; інструменти, що мають окуляри; інтегральні схеми; інтерактивні сенсорні термінали; інтерфейси для комп'ютерів; інфрачервоні детектори; карти пам'яті для відеоігрових автоматів; картки з інтегрованими мікросхемами (смарт-картки); картки-ключі кодовані; касети для фотопластин (фотографія); касети з відеоіграми; кінематографічні плівки експоновані; кінокамери; клеми (електрика); кнопки для дзвоників; коаксіальні кабелі; кодовані магнітні картки; колектори електричні; командові свистки для собак; компакт-диски (аудіодиски, відео-диски); компакт-диски (зчитна пам'ять); комп'ютери для носіння на тілі;

комп'ютери тонкі клієнти; комп'ютерне апаратне забезпечення; комп'ютерне ігрове програмне забезпечення; комп'ютерне програмне забезпечення записане; комп'ютерні джойстики, крім призначених для відеоігор; комп'ютерні клавіатури; комп'ютерні периферійні пристрої; комп'ютерні принтери; комп'ютерні пристрої для магнітних стрічок; комп'ютерні програми (завантажне програмне забезпечення); комп'ютерні програми записані; комп'ютерні програми оперативного обслуговування записані; комп'ютерні програмні платформи, записані або завантажні; комутатори; комутаційні електричні апарати; конденсатори електричні; контакти електричні; коробки з'єднання (електрика); корпуси гучномовців; корпуси електричних акумуляторів; косинці для вимірювання; лаги (вимірювальні інструменти); лазери, крім призначених на медичні потреби; лампи-спалахи (фотографія); ланцюжки для окулярів; лептопи; лінзи для окулярів; лінійки (вимірювальні інструменти); лінійки розкладні; ліхтарі оптичні; лампи оптичні; лічильники; лічильники обертів; лічильники пройденої відстані; лічильники пройденої відстані для транспортних засобів; логарифмічні лінійки; лотліні; лупи (оптика); магніти; магніти декоративні; магнітні кодувальники; магнітні проводи; магнітні стрічки; магнітні стрічки для відеозаписування; манекени для аварійних випробувань; математичні інструменти; матеріали для електропередавальних ліній (проводи, кабелі); машини для рахування і сортування грошей; машини і прилади для випробовування матеріалів; мегафони; медіаплеєри портативні; механізми для приймання оплати для апаратів, що приводяться в дію жетонами; механізми для приймання оплати для телевізорів, що приводяться в дію монетами; мишки (комп'ютерні периферійні пристрої); мікропроцесори; мікроскопи; мікротоми; мікрофони; мікшерні пульти; мобільні телефони; стільникові телефони; модеми; монітори (комп'ютерне апаратне забезпечення); монітори (комп'ютерні програми); музичні автомати, що приводяться в дію монетами; мультиплікаційні фільми; муфти з'єднувальні для електричних кабелів; навігаційні інструменти; наголовні навушники; неонові знаки; нитки розпізнавальні для електричних проводів; нитколічильники; нівеліри; нівелювальні інструменти; ноніуси; носові затискачі для водолазів та плавців; ноутбуки; об'єктиви для селфі; обмежувачі (електрика); окуляри оптичних приладів; омметри; оправи для окулярів; оптичні вироби; оптичні волокна (світловоди); оптичні диски; оптичні зчитувачі знаків; оптичні конденсори; оптичні лінзи; оптичні носії інформації; оптичні приціли для артилерії; осцилографи; очищальні пристрої для звукозаписувальних дисків; палки для селфі (ручні моноподи); паркомати; паси безпеки, крім призначених для транспортних засобів і спортивного спорядження; передавачі електронних сигналів; переливальні пристрої для кисню; перемикальні коробки (електрика); перемикальні щити; перемикачі електричні; перемикачі, що діють в установлений час, автоматичні; перетворювачі електричні; персональні цифрові секретарі; перфокартні машини офісні; печі для лабораторного використання; підсилювальні лампи електронні; підсилювачі; підставки під зап'ястя для роботи з комп'ютером; плати для інтегральних схем; плати друковані; плеєри DVD; плеєри для касет; плеєри для компакт-дисків; плівки експоновані; покажчики електровтрат; покажчики кількості; прикладні програми комп'ютерного програмного забезпечення завантажні; прилади для реєстрування часу; прискорювачі частинок; пристосовання для розмічання низу швейних виробів; пристрої для виписування рахунків; пристрої для відеозаписування; пристрої для записування на магнітну стрічку; пристрої для читання електронних книжок; проводка (електрика); програвачі; проекційні апарати; проекційні екрани; протикрадіжні запобіжні пристрої електричні; протикрадіжні попереджальні пристрої; процесори (центральні блоки обробляння даних); пульти керування (електрика); радіопейджери; радіопередавачі (телекомунікації); радіоприймачі; радіоприймачі для транспортних засобів; радіостанції портативні; радіотелеграфні станції; радіотелефонні станції; рахувальні машини для виборів; реанімаційні манекени (навчальні пристрої); регулівні апарати електричні; регулятори напруги для транспортних засобів; регулятори освітлювання (світлорегулятори) електричні; регулятори освітлювання сцени; регулятори числа обертів для програвачів; ремінці для стільникових телефонів; рентгенівські апарати, крім призначених на медичні потреби; рентгенівські плівки експоновані; рентгенівські трубки, крім призначених на медичні потреби; рентгенограми, крім призначених на медичні потреби; рингтони для мобільних телефонів завантажні; рівні (інструменти для визначання горизонтальності); роботи для нагляду за безпекою; роботи лабораторні; роботи навчальні; роботи-гуманоїди зі штучним інтелектом; розмагнічувальні пристрої для магнітних стрічок; розподільні коробки (електрика); розподільні пульти (електрика); сабвуфери; світлові указки електронні; світловідбивальні вироби для одягу для запобігання нещасним випадкам; світловідбиваючі сигнальні жилети; світлодіоди (LED); світлозахисні бленди для об'єктивів; світлокопіювальні апарати; світлофори (сигнальні пристрої); сигнальні панелі світиві або механічні; сигнальні пристрої; сканери (обладдя для обробляння інформації); словники електронні ручні; смарт-годинники; смарт-кільця; смарт-окуляри; смартфони; сонячні батареї; сонячні панелі для виробляння електроенергії; спостерігальна апаратура, крім призначеної на медичні потреби; спостерігальні прилади; спускові механізми фотозатворів (фотографія); стробоскопи; сульфітометри; сумки, пристосовані для лептопів; супутники на наукові потреби; супутникові навігаційні апарати; сушильні апарати для фотографій; сушильні стелажі (фотографія); сферометри; схеми друковані; телевізори; телеграфи (апарати); телеграфні проводи; телескопи; телесуфлери; телетайпи; телефонні апарати; телефонні передавачі; телефонні проводи; токени автентифікації (шифрувальні пристрої); тонарми для програвачів; тонер-картриджі незаправлені для принтерів та фотокопіювальних апаратів; тоталізатори; точні вимірювальні прилади; транзистори (електроніка); трансмітери (телекомунікації); транспондери; транспортири (вимірювальні інструменти); трансформатори

(електрика); трансформатори підвищувальні; файли зображувальні завантажні; файли музичні завантажні; факсимільні апарати; фізичні апарати та інструменти; фільтри (фотографія); фільтри для ультрафіолетових променів, що призначені для фотографії; фітнес-трекери; флеш-накопичувачі USB; флуоресцентні екрани; фотоапарати (фотографія); фотоглянцювачі; фотографічні підставки для стікання; фотоелементи; фотозатвори (фотографія); фотозбільшувачі (фотографія); фотокопіювальні апарати (фотографічні, електростатичні, теплові); фотолабораторії; фотометри; фотоспалахи (фотографія); фототелеграфні апарати; цифрові табло; цифрові фоторамки; чипи (інтегральні схеми).

Кл. 35: Рекламування; керування підприємницькою діяльністю; адміністрування у сфері підприємницької діяльності; офісні роботи; адміністративне оброблянння замовлень на купівлю; адміністрування програм лояльності для клієнтів; адміністрування програм лояльності для постійних клієнтів авіакомпаній; аналізування собівартості; аудит підприємницької діяльності; аукціонний продаж; аутсорсингове адміністративне керування для компаній; бухгалтерський облік; ведення бухгалтерських книг; веб-індексування на комерційні або рекламні потреби; вивчання ринку; визначання громадської думки; виписування рахунків; влаштовування передплати газет для інших; влаштовування передплати телекомунікаційних послуг для інших; готування платіжних документів; готування податкових декларацій; демонстрування товарів; довідкові послуги у сфері підприємницької діяльності; допомога в керуванні підприємницькою діяльністю; допомога у комерційному або промисловому керуванні; дорадчі послуги для керування підприємницькою діяльністю; досліджування щодо підприємницької діяльності; економічне прогнозування; забезпечування інформацією в сфері підприємницької діяльності за допомогою веб-сайтів; збирання інформації у комп'ютерні бази даних; збирання статистичних даних; інформування щодо підприємницької діяльності; керування діяльністю артистів-виконавців; керування діяльністю вільнонайманих працівників; керування діяльністю готелів; керування діяльністю спортсменів; керування діяльністю щодо програм з відшкодовування витрат для інших; комерційне інформування та поради для споживачів (центри підтримки споживачів); комерційне керування ліцензуванням товарів і послуг для інших; комп'ютеризоване ведення справ; консультування з керування персоналом; консультування з керування підприємницькою діяльністю; консультування з організовування підприємницької діяльності; маркетинг; маркетингові досліджування; машинописні роботи; надавання інформації щодо комерційних та ділових контактів; надавання онлайнових торговельних майданчиків для покупців та продавців товарів і послуг; написання біографічних довідок для інших; написання резюме для інших; написання рекламних текстів; написання сценаріїв на рекламні потреби; оброблянння текстів; оновлювання рекламних матеріалів; оновлювання та ведення даних у комп'ютерних базах даних; оптимізація відвідуваності веб-сайтів; організовування виставок на комерційні або рекламні потреби; організовування показів мод на рекламні потреби; організовування ярмарків на комерційні або рекламні потреби; орендування рекламного місця; оформляння вітрин; оцінювання підприємницької діяльності; підбирання персоналу; поради щодо організовування і керування підприємницькою діяльністю; послуги агентств комерційного інформування; послуги агентств працевлаштування; послуги експертів з ефективності підприємницької діяльності; послуги з аутсорсингу (допомога у сфері підприємницької діяльності); послуги з керування підприємницькими проектами для об'єктів будівництва; послуги з комерційного посередництва; послуги з макетування на рекламні потреби; послуги з нагадування про ділові зустрічі (офісні роботи); послуги з огляду преси; послуги з порівнювання цін; послуги закупівельні для інших (закуповування товарів та послуг для інших підприємств); послуги з релокації для підприємств; послуги з фотокопіювання; послуги зі складання графіків ділових зустрічей (офісні роботи); послуги із заповнювання податкової декларації; послуги імпортно-експортних агентств; послуги манекенників для рекламування або сприяння продажам; послуги рекламних агентств; послуги секретарів; послуги щодо зв'язків з громадськістю; послуги щодо роздрібного продажу фармацевтичних, ветеринарних і гігієнічних препаратів та товарів медичного призначення; послуги щодо оптового продажу фармацевтичних, ветеринарних і гігієнічних препаратів та товарів медичного призначення; пошук даних у комп'ютерних файлах для інших; пошук спонсорів; пошукова оптимізація для сприяння продажам; представляння товарів на засобах інформування з метою роздрібного продажу; приймання телефонних дзвінків для недоступних абонентів; прокат білбордів (рекламних щитів); прокат офісних машин і обладнання; прокат рекламних матеріалів; прокат рекламного часу на засобах інформування; прокат торговельних автоматів; прокат торговельних стендів; прокат фотокопіювальних машин; пряме поштове рекламування; психологічне тестування для відбирання персоналу; публікування рекламних текстів; радіорекламування; рекламування з оплатою переходів на веб-сторінку за рекламним оголошенням; рекламування зовнішнє; розклеювання рекламних плакатів; рекламування поштою; рекламування через комп'ютерну мережу в режимі он-лайн; репродукування документів; розповсюджування зразків; розповсюджування рекламних матеріалів; розробляння рекламних матеріалів; розслідування у сфері підприємницької діяльності; систематизування інформації у комп'ютерні бази даних; складання звітів про стан рахунків; сприяння продажам для інших; створювання рекламних фільмів; стенографування; текстове записування інформації (офісні роботи); телевізійне рекламування; телемаркетингові послуги; узгоджування та укладання комерційних угод для третіх сторін; фахове консультування щодо підприємницької діяльності.

Кл. 38: Телекомунікаційні послуги; абонентський телеграфний зв'язок; забезпечування доступу до баз даних; забезпечування користувачів доступом до глобальних комп'ютерних мереж; забезпечування спі-

лкування в інтернет-чатах; забезпечування спілкування на форумах у режимі он-лайн; забезпечування телекомунікаційним з'єднанням із глобальною комп'ютерною мережею; забезпечування телекомунікаційними каналами для телемагазинів; зв'язок за допомогою волоконно-оптичних мереж; зв'язок за допомогою комп'ютерних терміналів; зв'язок за допомогою стільникових телефонів; інформування щодо телекомунікаційних послуг; пейджингові послуги (з використанням радіо, телефону або інших засобів електронного зв'язку); передавання відеоданих на вимогу; передавання вітальних листівок он-лайн; передавання електронною поштою; передавання повідомлень і зображень за допомогою комп'ютера; передавання телеграм; передавання цифрових файлів; пересилання повідомлень; послуги відеоконференцзв'язку; послуги голосової пошти; послуги електронних інформаційних табло (телекомунікаційні послуги); послуги з телекомунікаційної маршрутизації та з'єднування; послуги інформаційних агентств; послуги телеконференцзв'язку; потокове передавання даних; прокат апаратури для пересилання повідомлень; прокат модемів; прокат телекомунікаційного обладнання; прокат телефонів; прокат факсимільної апаратури; прокат часу доступу до глобальних комп'ютерних мереж; радіозв'язок; радіотранслювання; супутниковий зв'язок; телевізійне транслювання; телевізійне транслювання кабельними мережами; телеграфний зв'язок; телеграфні послуги; телефонний зв'язок; телефонні послуги; транслювання засобами бездротового зв'язку; факсимільне передавання.

Кл. 41: Освіта; забезпечування навчання; розважальні послуги; влаштовування спортивних і культурних заходів; академії (освіта); викладання; відеознімання; влаштовування і проведення з'їздів; влаштовування і проведення колоквіумів; влаштовування і проведення конференцій; влаштовування і проведення концертів; влаштовування і проведення навчальних форумів з особистою присутністю; влаштовування і проведення практичних занять (навчання); влаштовування і проведення семінарів; влаштовування і проведення симпозіумів; влаштовування конкурсів краси; гімнастичне викладання; готування публікацій за допомогою електронних настільних видавничих засобів; дошкільні навчальні заклади; дресирування тварин; дубльований переклад; екзаменування у навчанні; забезпечування незавантажними відеозаписами в режимі он-лайн; забезпечування незавантажними електронними публікаціями в режимі он-лайн; забезпечування незавантажними музичними творами в режимі он-лайн; забезпечування незавантажними телевізійними програмами за допомогою відеосервісів за запитом; забезпечування незавантажними фільмами за допомогою відеосервісів за запитом; забезпечування спортивним устаткованням; забезпечування устаткованням для відпочинку; забезпечування устаткованням для гольфа; забезпечування устаткованням для казино (азартних ігор); замовляння квитків на видовища; заочні курси; ігрові послуги, що надаються в режимі он-лайн через комп'ютерну мережу; інформування щодо відпочинку; інформування щодо освіти; інформування щодо розваг; кінопокази; мікрофільмування; монтування відеострічок; навчальні послуги, що надаються за допомогою симуляторів; навчання айкідо; навчання з проведення чайної церемонії; навчання індивідуальне; навчання у школах-інтернатах; надавання музейних послуг (презентації, виставки); написання кіносценаріїв; написання пісень; написання сценаріїв, крім призначених на рекламні потреби; написання текстів; організовування балів; організовування видовищ (послуги імпресаріо); організовування виставок на культурні або освітні потреби; організовування конкурсів (освітніх або розважальних); організовування лотерей; організовування показів мод на розважальні потреби; організовування спортивних змагань; освітні послуги, що надаються школами; переклад мови жестів; планування вечірок (розваги); послуги артистів з розважання; послуги бібліотек з видавання книжок; послуги диск-жокеїв.

---

(111) **281336** **(210)** **m 2018 18991**
(151) **25.08.2020** **(220)** **14.08.2018**
(181) **14.08.2028**
(732) **Плахтій Максим Олександрович;**
просп. Науки, 35, кв. 25, м. Київ, 03028 (UA)

(540)

KARABAS LIVE

(511)

Кл. 9: Наукові, морські, геодезичні, фотографічні, кінематографічні, оптичні, зважувальні, вимірювальні, сигналізаційні, контрольні (перевіряльні), рятувальні і навчальні апарати та інструменти; апарати та інструменти для передавання, перемикання, перетворювання, акумулювання, регулювання або контролювання електрики; апарати для записування, передавання або відтворювання звуку чи зображень; магнітні носії інформації, записувальні диски; компакт-диски, DVD та інші цифрові записувальні носії інформації; механізми для приймання оплати для апаратів, що приводяться в дію монетами; касові апарати, рахувальні машини, обладдя для оброблення інформації, комп'ютери; комп'ютерне програмне забезпечення; пристрої для гасіння вогню; 3D-окуляри; автовідповідачі телефонні; автомати для продавання квитків; автоматичні вимикачі; автоматичні касові машини (банкомати); акумулятори електричні; акустичні пристрої зв'язку; алідади; альтиметри; амперметри; анемометри; апарати для дистанційного керування; апарати для монтування кіноплівок; апарати для оброблення інформації; апарати для перевіряння оплати поштовими марками; апарати для ферментації (лабораторні апарати); апарати електричні для дистанційного запалювання; апарати і устаткування, що виробляють рентгенівські промені, крім призначених на медичні потреби; апарати магнітно-резонансного зображування, крім призначених на медичні потреби; апарати навігаційні для системи глобального позиціонування (GPS); апаратура для аналізування, крім медичної; аудіо-, відеоприймачі; аудіо-

візуальні навчальні апарати; аудіоінтерфейси; бакени світиві; банки акумуляторів електричних; батареї електричні; батареї електричні для транспортних засобів; акумулятори електричні для транспортних засобів; біочипи; блоки пам'яті комп'ютера; бортові самописці (реєстратори даних); браслети, що під'єднуються до смарт-пристроїв (вимірювальні інструменти); вимірювальні покажчики; вимірювальні прилади; вимірювальні прилади електричні; вимірювальні пристрої; випрямлячі струму; високочастотна апаратура; витратоміри; відгалужувальні коробки (електрика); відеодисплеї для носіння на тілі; відеоекрани; відеокамери; відеокасети; відеотелефони; візири для фотоапаратів; візирні труби для вогнепальної зброї; оптичні приціли для вогнепальної зброї; візори для шоломів; віскозиметри; гарнітури віртуальної реальності; гарнітури для телефонів; голограми; графічні зображення для мобільних телефонів завантажні; грузила для зондів, лотів; далекоміри; декомпресійні камери; денсиметри; денситометри; детектори; детектори фальшивих монет; джгути електричних проводів для автомобілів; дзвоники (попереджальні пристрої); дзеркала для контрольно-оглядових робіт; диктофони; динамометри; дискети; диски магнітні; дисководи до комп'ютерів; дисководи з автоматичною заміною дисків для комп'ютерів; дистанційні переривники; дистиляційні апарати на наукові потреби; дифракційні апарати (мікроскопія); діагностичні апарати, крім призначених на медичні потреби; діапозитиви (фотографія); слайди (фотографія); діапроектори; діафрагми (акустика); діафрагми (фотографія); діафрагми для дослідницької апаратури; ДНК-чипи; додавальні машини; еквалайзери (аудіоапаратура); екрани (фотографія); екранні заставки (скрин-сейвери) для комп'ютерів, записані або завантажні; експонометри (вимірювачі освітлення); електричне устаткування для дистанційного керування виробничими процесами; електричні адаптери; електричні дверні дзвоники; електричні кабелепроводи; електродинамічна апаратура для дистанційного керування сигналами; електронні брелоки для ключів, що є апаратами дистанційного керування; електронні видання завантажні; електронні дисплеї для відображання даних у вигляді цифр; електронні інтерактивні дошки; електронні кишенькові перекладачі; електронні ноти завантажні; електронні олівці (елементи дисплеїв); електронні оповіщальні дошки; електронні системи контролю доступу для блокування дверей; електронні та електричні блоки ефектів для музичних інструментів; електронні ярлики для товарів; епідіаскопи; ергометри; закодовані ідентифікаційні браслети магнітні; замки електричні; записники електронні; запобіжники від перенапруги; зарядні станції для електричних транспортних засобів; засоби індивідуального захисту у разі нещасних випадків; захисні засоби від рентгенівських променів, крім призначених на медичні потреби; захисні плівки для екранів комп'ютерів; захисні плівки для смартфонів; звукозаписувальні диски; звукозаписувальні носії; звукозаписувальні стрічки; звукопроводи; з'єднувачі (електрика); з'єднувачі (обладдя для обробляння інформації); з'єднувачі електричних ліній; з'єднувачі електричні; з'єднувачі проводів (електрика); знаки механічні; знаки світиві; зонди на наукові потреби; зондувальні апарати і машини; зумери; зчитувачі (обладдя для обробляння інформації); зчитувачі штрихових кодів; ідентифікаційні картки магнітні; інвертори (електрика); індикатори нахилу; інклінометри; клінометри; індикатори тиску; інструменти, що мають окуляри; інтегральні схеми; інтерактивні сенсорні термінали; інтерфейси для комп'ютерів; інфрачервоні детектори; карти пам'яті для відеоігрових автоматів; картки з інтегрованими мікросхемами (смарт-картки); картки-ключі кодовані; касети для фотопластин (фотографія); касети з відеоіграми; кінематографічні плівки експоновані; кінокамери; клеми (електрика); кнопки для дзвоників; коаксіальні кабелі; кодовані магнітні картки; колектори електричні; командові свистки для собак; компакт-диски (аудіодиски, відеодиски); компакт-диски (зчитна пам'ять); комп'ютери для носіння на тілі; комп'ютери тонкі клієнти; комп'ютерне апаратне забезпечення; комп'ютерне ігрове програмне забезпечення; комп'ютерне програмне забезпечення записане; комп'ютерні джойстики, крім призначених для відеоігор; комп'ютерні клавіатури; комп'ютерні периферійні пристрої; комп'ютерні принтери; комп'ютерні пристрої для магнітних стрічок; комп'ютерні програми (завантажне програмне забезпечення); комп'ютерні програми записані; комп'ютерні програми оперативного обслуговування записані; комп'ютерні програмні платформи, записані або завантажні; комутатори; комутаційні електричні апарати; конденсатори електричні; контакти електричні; коробки з'єднання (електрика); корпуси гучномовців; корпуси електричних акумуляторів; косинці для вимірювання; лаги (вимірювальні інструменти); лазери, крім призначених на медичні потреби; лампи-спалахи (фотографія); ланцюжки для окулярів; лептопи; лінзи для окулярів; лінійки (вимірювальні інструменти); лінійки розкладні; ліхтарі оптичні; лампи оптичні; лічильники; лічильники обертів; лічильники пройденої відстані; лічильники пройденої відстані для транспортних засобів; логарифмічні лінійки; лотліні; лупи (оптика); магніти; магніти декоративні; магнітні кодувальники; магнітні проводи; магнітні стрічки; магнітні стрічки для відеозаписування; манекени для аварійних випробувань; математичні інструменти; матеріали для електропередавальних ліній (проводи, кабелі); машини для рахування і сортування грошей; машини і прилади для випробовування матеріалів; мегафони; медіаплеєри портативні; механізми для приймання оплати для апаратів, що приводяться в дію жетонами; механізми для приймання оплати для телевізорів, що приводяться в дію монетами; мишки (комп'ютерні периферійні пристрої); мікропроцесори; мікроскопи; мікротоми; мікрофони; мікшерні пульти; мобільні телефони; стільникові телефони; модеми; монітори (комп'ютерне апаратне забезпечення); монітори (комп'ютерні програми); музичні автомати, що приводяться в дію монетами; мультиплікаційні фільми; муфти з'єднувальні для електричних кабелів; навігаційні інструменти; наголовні навушники; неонові знаки; нитки розпізнавальні для електричних проводів; нитколічильники; нівеліри; нівелювальні інструменти; ноніуси; носові затискачі для водолазів та плавців; ноутбуки; об'єктиви для селфі; обмежувачі (електрика); окуляри

оптичних приладів; омметри; оправи для окулярів; оптичні вироби; оптичні волокна (світловоди); оптичні диски; оптичні зчитувачі знаків; оптичні конденсори; оптичні лінзи; оптичні носії інформації; оптичні приціли для артилерії; осцилографи; очищальні пристрої для звукозаписувальних дисків; палки для селфі (ручні моноподи); паркомати; паси безпеки, крім призначених для транспортних засобів і спортивного спорядження; передавачі електронних сигналів; переливальні пристрої для кисню; перемикальні коробки (електрика); перемикальні щити; перемикачі електричні; перемикачі, що діють в установлений час, автоматичні; перетворювачі електричні; персональні цифрові секретарі; перфокартні машини офісні; печі для лабораторного використання; підсилювальні лампи електронні; підсилювачі; підставки під зап'ястя для роботи з комп'ютером; плати для інтегральних схем; плати друковані; плеєри DVD; плеєри для касет; плеєри для компакт-дисків; плівки експоновані; покажчики електровтрат; покажчики кількості; прикладні програми комп'ютерного програмного забезпечення завантажні; прилади для реєстрування часу; прискорювачі частинок; пристосування для розмічання низу швейних виробів; пристрої для виписування рахунків; пристрої для відеозаписування; пристрої для записування на магнітну стрічку; пристрої для читання електронних книжок; проводка (електрика); програвачі; проекційні апарати; проекційні екрани; протикрадіжні запобіжні пристрої електричні; протикрадіжні попереджальні пристрої; процесори (центральні блоки оброблення даних); пульти керування (електрика); радіопейджери; радіопередавачі (телекомунікації); радіоприймачі; радіоприймачі для транспортних засобів; радіостанції портативні; радіотелеграфні станції; радіотелефонні станції; рахувальні машини для виборів; реанімаційні манекени (навчальні пристрої); регулівні апарати електричні; регулятори напруги для транспортних засобів; регулятори освітлювання (світлорегулятори) електричні; регулятори освітлювання сцени; регулятори числа обертів для програвачів; ремінці для стільникових телефонів; рентгенівські апарати, крім призначених на медичні потреби; рентгенівські плівки експоновані; рентгенівські трубки, крім призначених на медичні потреби; рентгенограми, крім призначених на медичні потреби; рингтони для мобільних телефонів завантажні; рівні (інструменти для визначання горизонтальності); роботи для нагляду за безпекою; роботи лабораторні; роботи навчальні; роботи-гуманоїди зі штучним інтелектом; розмагнічувальні пристрої для магнітних стрічок; розподільні коробки (електрика); розподільні пульти (електрика); сабвуфери; світлові указки електронні; світловідбивальні вироби для одягу для запобігання нещасним випадкам; світловідбиваючі сигнальні жилети; світлодіоди (LED); світлозахисні бленди для об'єктивів; світлокопіювальні апарати; світлофори (сигнальні пристрої); сигнальні панелі світиві або механічні; сигнальні пристрої; сканери (обладдя для оброблення інформації); словники електронні ручні; смарт-годинники; смарт-кільця; смарт-окуляри; смартфони; сонячні батареї; сонячні панелі для виробляння електроенергії; спостерігальна апаратура, крім призначеної на медичні потреби; спостерігальні прилади; спускові механізми фотозатворів (фотографія); стробоскопи; сульфітометри; сумки, пристосовані для лептопів; супутники на наукові потреби; супутникові навігаційні апарати; сушильні апарати для фотографій; сушильні стелажі (фотографія); сферометри; схеми друковані; телевізори; телеграфи (апарати); телеграфні проводи; телескопи; телесуфлери; телетайпи; телефонні апарати; телефонні передавачі; телефонні проводи; токени автентифікації (шифрувальні пристрої); тонарми для програвачів; тонер-картриджі незаправлені для принтерів та фотокопіювальних апаратів; тоталізатори; точні вимірювальні прилади; транзистори (електроніка); трансмітери (телекомунікації); транспондери; транспортири (вимірювальні інструменти); трансформатори (електрика); трансформатори підвищувальні; файли зображувальні завантажні; файли музичні завантажні; факсимільні апарати; фізичні апарати та інструменти; фільтри (фотографія); фільтри для ультрафіолетових променів, що призначені для фотографії; фітнес-трекери; флеш-накопичувачі USB; флуоресцентні екрани; фотоапарати (фотографія); фотоглянцювачі; фотографічні підставки для стікання; фотоелементи; фотозатвори (фотографія); фотозбільшувачі (фотографія); фотокопіювальні апарати (фотографічні, електростатичні, теплові); фотолабораторії; фотометри; фотоспалахи (фотографія); фототелеграфні апарати; цифрові табло; цифрові фоторамки; чипи (інтегральні схеми).

Кл. 16: Папір та картон; друкована продукція; матеріали для книжкових оправ; фотографії; канцелярські товари та офісне приладдя, крім меблів; клеї на канцелярські або побутові потреби; креслярські матеріали та приладдя для художників; пензлі для художників; навчальні матеріали; пластмасові листи, плівки та пакети для обгортання і пакування; друкарські шрифти, друкарські кліше; авторучки; адресні пластинки для адресографів; адресні штампи; адресографи; акварелі (картини); альбоми; альбоми для вирізок; альманахи; апарати та машини для палітурних робіт (офісне обладнання); аркуші паперу для малювання та каліграфії; архітектурні макети; атласи; банкноти; банти паперові, крім галантерейних виробів або прикрас для волосся; бирки для облікових карток; бланки друковані; блокноти (канцелярські товари); блокноти для креслення та малювання; браслети на зап'ястки для утримування письмового приладдя; брошури; буклети; бульбашкове пластмасове опакування; валики для друкарських машинок; валики для художників; верстатки; вивіски паперові або картонні; викрійки для шиття; віскозні листи для обгортання; вітальні листівки; вітальні листівки музичні; вкладиші паперові для шухляд ароматизовані або неароматизовані; вмістини для вершків паперові; вощений папір; вугільні олівці; газети; гальваностереотипи; гектографи; географічні карти; герби (паперові знаки); гігієнічний папір; гірлянди з прапорців паперових; гістологічні зрізи на навчальні потреби; глобуси земної кулі; готовальні; гравіювальні пластини; гравюри; графічні зображення; графічні репродукції; гребені для оздоблювання книжкових оправ; грифелі для олівців; гумки для стирання; диспенсери клейкої стрічки (канцелярське приладдя); дитячі нагрудни-

ки з рукавами паперові; дитячі нагрудники паперові; діаграми; діркопроколювачі (канцелярське приладдя); дошки для оголошень паперові або картонні; друкарські машинки електричні або неелектричні; друковані видання; друковані графічні роботи; еластичні гумки канцелярські; естампи (гравюри); етикетки паперові або картонні; журнали (періодичні видання); закладки книжкові; записники; затискачі для банкнот; затискачі для паперу; затискачі для ручок; затискачі для тримачів іменних беджів (канцелярське приладдя); зволожувачі (канцелярське приладдя); зволожувачі для прогумованих поверхонь (канцелярське приладдя); з'єднувальні смуги (палітурні); знаряддя канцелярське для стирання тексту; знаряддя канцелярське для стирання тексту на письмових дошках; зображення перевідні; зошити для писання або креслення; зразки почерків для копіювання; імпринтери для кредитних карток неелектричні; інформаційні бюлетені; календарі; калька з зображеннями; калька паперова; калька тканинна; камеді (клеючі препарати) на канцелярські або побутові потреби; камені для змішування чорнил (вмістини для чорнил); картини (малюнки) обрамлені або необрамлені; картки для сповіщення (канцелярські товари); картки колекційні, крім призначених для ігор; картки; картон з деревинної маси (канцелярський товар); картонні тубуси; картотеки (канцелярське приладдя); каталоги; кашпо паперові; квитанційні книжки (канцелярські товари); квитки; клавіші друкарських машинок; клейстер на канцелярські або побутові потреби; клейкі смуги на канцелярські або побутові потреби; клейкі стрічки на канцелярські або побутові потреби; клейковина (клей) на канцелярські або побутові потреби; клеючі препарати (клеї) на канцелярські або побутові потреби; книги; книготримачі; книжки-комікси; кнопки канцелярські; кнопки креслярські; конверти (канцелярські товари); конусні паперові пакети; копіювальний папір; копіювальний папір (канцелярський товар); копіювальні голки креслярські; копіювально-розмножувальні апарати; корегувальні рідини (канцелярське приладдя); корегувальні чорнила (геліографія); коробки картонні для капелюхів; коробки паперові або картонні; косинці для креслення; котушки для чорнильних стрічок; крейда кравецька; крейда літографська; крейда у формі аерозолю; креслярські дошки; креслярські інструменти; креслярські лекала; креслярські пера; крохмальна паста (клеюча речовина) на канцелярські або побутові потреби; купони на знижку друковані; ламінатори документів офісні; листи з відновленої целюлози для обгортання; листи паперові або пластмасові абсорбуючі, призначені для пакування харчових продуктів; листи паперові або пластмасові для контролювання вологості, призначені для пакування харчових продуктів; листівки рекламні; лінійки креслярські; літографії; літографічні твори мистецтва; літографські камені; лотки для фарб; люмінесцентний папір; малюнки; матеріали для запечатування на канцелярські потреби; матеріали для моделювання; матеріали з крохмалю для пакування; машини для запечатування конвертів офісні; машини для запечатування офісні; машини франкувальні офісні; машинки для гостріння олівців електричні чи неелектричні; мішки паперові або пластикові для сміття; мішки пластикові для відходів хатніх тварин; моделювальна глина; моделювальний віск, крім призначеного на стоматологічні потреби; мольберти; набивкові матеріали паперові або картонні; прокладкові матеріали паперові або картонні; набиральні дошки (друкарські); набиральні столи (друкарські); набори для друкування портативні (канцелярське приладдя); наклейки (канцелярські товари); накривки паперові на стоматологічні лотки; намотувальні котушки для тримачів іменних беджів (канцелярське приладдя); напальчники (канцелярське приладдя); настільні доріжки паперові; несесери з письмовим приладдям (канцелярські товари); несесери з письмовим приладдям (набори); ножі для паперу (пристосовання для відкривання конвертів); ножі фальцювальні для паперу (канцелярське приладдя); носові хустинки паперові; ноти надруковані; нумерувальні апарати; обкладинки (канцелярські товари); обкладинки для паспортів; облатки для запечатування; облікові картки (канцелярські товари); облікові книги; обчислювальні таблиці; олеографії; олівці; олівці автоматичні; олівці грифельні; опаковання для пляшок паперове або картонне; офісні перфоратори; офорти; офортні голки; офсетне полотно нетекстильне; пакети для куховарення в мікрохвильовій печі; пакети для пляшок паперові або картонні; пакети паперові для використання при стерилізуванні медичних інструментів; пакувальні (перекладкові, набивкові) матеріали паперові або картонні; палітри для художників; пантографи (креслярські інструменти); паперові стрічки та картки для записування комп'ютерних програм; пап'є-маше; папір в аркушах (канцелярські товари); папір для електрокардіографів; папір для записувальних приладів; папір для медичних оглядів; папір для пакування; папір для рентгенівських знімків; папір з деревинної маси; папки для документів (канцелярські товари); папки для паперів; папки-швидкозшивачі для вкладних аркушів; пастелі (олівці); пасти для моделювання; пенали; пензлі для малювання; пера письмові; пера письмові золоті; пергаментний папір; періодичні видання друковані; перочистки; перфоровані картки для жакардових ткацьких верстатів; печатки; письмова крейда; письмове приладдя; письмовий папір; письмові грифельні дошки; письмові інструменти; письмові пензлі; підноси для листів; підноси для сортування і рахування грошей; підручники; посібники; підставки для рук художникам; підставки для ручок і олівців; підставки для фотографій; підставки паперові під вмістини для напоїв; підставки під пивні кухлі; підставки під штампи; підстилки на письмові столи; підстилки паперові на столи; підстилки паперові під столові прибори; пісенники; плакати; планшети з затискачами для паперу; пластмаси для моделювання; плівки розтяжні для штабелювання пластмасові; плівки целулоїдні для створювання динамічних зображень; подрібнювачі паперу офісні; подушечки для штампів; полімерна моделювальна глина; полотнища з написами або зображеннями паперові; полотно для картин; полотно для книжкових оправ; портрети; поштові листівки; поштові марки; поштові штампи; прапори паперові; прес-пап'є; пристрої для виготовляння віньєток; пристрої для прикріплювання фотографій; прогумоване полотно на ка-

нцелярські потреби; прогумовані стрічки (канцелярські товари); промокальний папір; проспекти рекламні; реглети друкарські; реєстраційні журнали (книги записів); рейсшини для креслення; риб'ячий клей на канцелярські або побутові потреби; рисовий папір; різаки для паперу (канцелярське приладдя); розклади друковані; розмічальна крейда; ручки (канцелярське приладдя); ручки маркувальні (канцелярські товари); ручки перові; ручні етикетувальні пристрої; рушники для обличчя паперові; рушники паперові; самоклейні стрічки на канцелярські або побутові потреби; світлокопії; серветки настільні паперові; серветки паперові для знімання макіяжу; сигарні банти; скатерки столові паперові; скоби канцелярські; скребки (засоби для підчищання тексту) канцелярські; скріпки канцелярські; срібний папір; сталеві літери; сталеві пера; стеатит (крейда кравецька); степлери (канцелярське приладдя); столова білизна паперова; стрижні для кулькових ручок; стрічки для друкарських машинок; стрічки корегувальні (канцелярське приладдя); стрічки паперові, крім галантерейних виробів або прикрас для волосся; сумки (пакети, торбинки) паперові або пластмасові для пакування; сургуч; схеми вишивок (шаблони); таблички паперові або картонні; тканини для книжкових оправ; точилки для олівців електричні чи неелектричні; транспаранти (канцелярські товари); трафарети; трафарети (канцелярські товари); трафарети для малювання; трафаретні розмножувальні апарати; тримачі для документів (канцелярські товари); тримачі для крейди; тримачі для олівців; тримачі для чекових книжок; тримачі для штампів (печаток); тримачі іменних беджів (канцелярське приладдя); тримачі сторінок; туші; указки неелектронні; фарби в коробках (шкільне приладдя); фігурки (статуетки) з пап'є-маше; фільтри кавові паперові; фільтрувальний папір; фільтрувальні матеріали (паперові); форми для моделювальної глини (приладдя для художників); фотогравюри; футляри для штампів (печаток); хромолітографії; циркулі для креслення; цифри (друкарські); чашечки для розводіння акварельних фарб; чорнило; чорнильниці; чорнильні пластини для копіювально-розмножувальних апаратів; чорнильні пластини для машин, що репродукують документи; чорнильні подушечки; чорнильні прибори; чорнильні стрижні; чорнильні стрічки; чорнильні стрічки для комп'ютерних принтерів; чотирикутні лінійки для креслення; чохли для викрійок; шаблони для стирання тексту; шафки для канцелярських товарів (офісне приладдя); шкільне приладдя (канцелярські товари); шкільні дошки; шнури для книжкових оправ; шрифти друкарські (цифрові і буквові); штампи; штампи для запечатування; японський папір.

Кл. 35: Рекламування; керування підприємницькою діяльністю; адміністрування у сфері підприємницької діяльності; офісні роботи; адміністративне оброблянння замовлень на купівлю; адміністрування програм лояльності для клієнтів; адміністрування програм лояльності для постійних клієнтів авіакомпаній; аналізування собівартості; аудит підприємницької діяльності; аукціонний продаж; аутсорсингове адміністративне керування для компаній; бухгалтерський облік; ведення бухгалтерських книг; веб-індексування на комерційні або рекламні потреби; вивчання ринку; визначання громадської думки; виписування рахунків; влаштовування передплати газет для інших; влаштовування передплати телекомунікаційних послуг для інших; готування платіжних документів; готування податкових декларацій; демонстрування товарів; довідкові послуги у сфері підприємницької діяльності; допомога в керуванні підприємницькою діяльністю; допомога у комерційному або промисловому керуванні; дорадчі послуги для керування підприємницькою діяльністю; дослідження щодо підприємницької діяльності; економічне прогнозування; забезпечування інформацією в сфері підприємницької діяльності за допомогою веб-сайтів; збирання інформації у комп'ютерні бази даних; збирання статистичних даних; інформування щодо підприємницької діяльності; керування діяльністю артистів-виконавців; керування діяльністю вільнонайманих працівників; керування діяльністю готелів; керування діяльністю спортсменів; керування діяльністю щодо програм з відшкодовування витрат для інших; комерційне інформування та поради для споживачів (центри підтримки споживачів); комерційне керування ліцензуванням товарів і послуг для інших; комп'ютеризоване ведення справ; консультування з керування персоналом; консультування з керування підприємницькою діяльністю; консультування з організовування підприємницької діяльності; маркетинг; маркетингові досліджування; машинописні роботи; надавання інформації щодо комерційних та ділових контактів; надавання онлайнових торговельних майданчиків для покупців та продавців товарів і послуг; написання біографічних довідок для інших; написання резюме для інших; написання рекламних текстів; написання сценаріїв на рекламні потреби; оброблянння текстів; оновлювання рекламних матеріалів; оновлювання та ведення даних у комп'ютерних базах даних; оптимізація відвідуваності веб-сайтів; організовування виставок на комерційні або рекламні потреби; організовування показів мод на рекламні потреби; організовування ярмарків на комерційні або рекламні потреби; орендування рекламного місця; оформляння вітрин; оцінювання підприємницької діяльності; підбирання персоналу; поради щодо організовування і керування підприємницькою діяльністю; послуги агентств комерційного інформування; послуги агентств працевлаштування; послуги експертів з ефективності підприємницької діяльності; послуги з аутсорсингу (допомога у сфері підприємницької діяльності); послуги з керування підприємницькими проектами для об'єктів будівництва; послуги з комерційного посередництва; послуги з макетування на рекламні потреби; послуги з нагадування про ділові зустрічі (офісні роботи); послуги з огляду преси; послуги з порівнювання цін; послуги закупівельні для інших (закуповування товарів та послуг для інших підприємств); послуги з релокації для підприємств; послуги з фотокопіювання; послуги зі складання графіків ділових зустрічей (офісні роботи); послуги із заповнювання податкової декларації; послуги імпортно-експортних агентств; послуги манекенників для рекламування або сприяння продажам; послуги рекламних агентств; послуги секретарів; послуги щодо зв'язків з громадськістю; послуги щодо роздрібного продажу фармацевтич-

них, ветеринарних і гігієнічних препаратів та товарів медичного призначення; послуги щодо оптового продажу фармацевтичних, ветеринарних і гігієнічних препаратів та товарів медичного призначення; пошук даних у комп'ютерних файлах для інших; пошук спонсорів; пошукова оптимізація для сприяння продажам; представляння товарів на засобах інформування з метою роздрібного продажу; приймання телефонних дзвінків для недоступних абонентів; прокат білбордів (рекламних щитів); прокат офісних машин і обладнання; прокат рекламних матеріалів; прокат рекламного часу на засобах інформування; прокат торговельних автоматів; прокат торговельних стендів; прокат фотокопіювальних машин; пряме поштове рекламування; психологічне тестування для відбирання персоналу; публікування рекламних текстів; радіорекламування; рекламування з оплатою переходів на веб-сторінку за рекламним оголошенням; рекламування зовнішнє; розклеювання рекламних плакатів; рекламування поштою; рекламування через комп'ютерну мережу в режимі он-лайн; репродукування документів; розповсюджування зразків; розповсюджування рекламних матеріалів; розробляння рекламних матеріалів; розслідування у сфері підприємницької діяльності; систематизування інформації у комп'ютерні бази даних; складання звітів про стан рахунків; сприяння продажам для інших; створювання рекламних фільмів; стенографування; текстове записування інформації (офісні роботи); телевізійне рекламування; телемаркетингові послуги; узгоджування та укладання комерційних угод для третіх сторін; фахове консультування щодо підприємницької діяльності.

Кл. 38: Телекомунікаційні послуги; абонентський телеграфний зв'язок; забезпечування доступу до баз даних; забезпечування користувачів доступом до глобальних комп'ютерних мереж; забезпечування спілкування в інтернет-чатах; забезпечування спілкування на форумах у режимі он-лайн; забезпечування телекомунікаційним з'єднанням із глобальною комп'ютерною мережею; забезпечування телекомунікаційними каналами для телемагазинів; зв'язок за допомогою волоконно-оптичних мереж; зв'язок за допомогою комп'ютерних терміналів; зв'язок за допомогою стільникових телефонів; інформування щодо телекомунікаційних послуг; пейджингові послуги (з використанням радіо, телефону або інших засобів електронного зв'язку); передавання відеоданих на вимогу; передавання вітальних листівок он-лайн; передавання електронною поштою; передавання повідомлень і зображень за допомогою комп'ютера; передавання телеграм; передавання цифрових файлів; пересилання повідомлень; послуги відеоконференцзв'язку; послуги голосової пошти; послуги електронних інформаційних табло (телекомунікаційні послуги); послуги з телекомунікаційної маршрутизації та з'єднування; послуги інформаційних агентств; послуги телеконференцзв'язку; потокове передавання даних; прокат апаратури для пересилання повідомлень; прокат модемів; прокат телекомунікаційного обладнання; прокат телефонів; прокат факсимільної апаратури; прокат часу доступу до глобальних комп'ютерних мереж; радіозв'язок; радіотранслювання; супутниковий зв'язок; телевізійне транслювання; телевізійне транслювання кабельними мережами; телеграфний зв'язок; телеграфні послуги; телефонний зв'язок; телефонні послуги; транслювання засобами бездротового зв'язку; факсимільне передавання.

Кл. 41: Освіта; забезпечування навчання; розважальні послуги; влаштовування спортивних і культурних заходів; академії (освіта); викладання; відеознімання; влаштовування і проведення з'їздів; влаштовування і проведення колоквіумів; влаштовування і проведення конференцій; влаштовування і проведення концертів; влаштовування і проведення навчальних форумів з особистою присутністю; влаштовування і проведення практичних занять (навчання); влаштовування і проведення семінарів; влаштовування і проведення симпозіумів; влаштовування конкурсів краси; гімнастичне викладання; готування публікацій за допомогою електронних настільних видавничих засобів; дошкільні навчальні заклади; дресирування тварин; дубльований переклад; екзаменування у навчанні; забезпечування незавантажними відеозаписами в режимі он-лайн; забезпечування незавантажними електронними публікаціями в режимі он-лайн; забезпечування незавантажними музичними творами в режимі он-лайн; забезпечування незавантажними телевізійними програмами за допомогою відеосервісів за запитом; забезпечування незавантажними фільмами за допомогою відеосервісів за запитом; забезпечування спортивним устаткованням; забезпечування устаткованням для відпочинку; забезпечування устаткованням для гольфа; забезпечування устаткованням для казино (азартних ігор); замовляння квитків на видовища; заочні курси; ігрові послуги, що надаються в режимі он-лайн через комп'ютерну мережу; інформування щодо відпочинку; інформування щодо освіти; інформування щодо розваг; кінопокази; мікрофільмування; монтування відеострічок; навчальні послуги, що надаються за допомогою симуляторів; навчання айкідо; навчання з проведення чайної церемонії; навчання індивідуальне; навчання у школах-інтернатах; надавання музейних послуг (презентації, виставки); написання кіносценаріїв; написання пісень; написання сценаріїв, крім призначених на рекламні потреби; написання текстів; організовування балів; організовування видовищ (послуги імпресаріо); організовування виставок на культурні або освітні потреби; організовування конкурсів (освітніх або розважальних); організовування лотерей; організовування показів мод на розважальні потреби; організовування спортивних змагань; освітні послуги, що надаються школами; переклад мови жестів; планування вечірок (розваги); послуги артистів з розважання; послуги бібліотек з видавання книжок; послуги диск-жокеїв.

---

(111) 281337 **(210) m 2018 18992**
(151) 25.08.2020 **(220) 14.08.2018**
(181) 14.08.2028
(732) Плахтій Максим Олександрович;
просп. Науки, 35, кв. 25, м. Київ, 03028 (UA)

(540) **KATACULT**

(511)

Кл. 9: Наукові, морські, геодезичні, фотографічні, кінематографічні, оптичні, зважувальні, вимірювальні, сигналізаційні, контрольні (перевіряльні), рятувальні і навчальні апарати та інструменти; апарати та інструменти для передавання, перемикання, перетворювання, акумулювання, регулювання або контролювання електрики; апарати для записування, передавання або відтворювання звуку чи зображень; магнітні носії інформації, записувальні диски; компакт-диски, DVD та інші цифрові записувальні носії інформації; механізми для приймання оплати для апаратів, що приводяться в дію монетами; касові апарати, рахувальні машини, обладдя для обробляння інформації, комп'ютери; комп'ютерне програмне забезпечення; пристрої для гасіння вогню; 3D-окуляри; автовідповідачі телефонні; автомати для продавання квитків; автоматичні вимикачі; автоматичні касові машини (банкомати); акумулятори електричні; акустичні пристрої зв'язку; алідади; альтиметри; амперметри; анемометри; апарати для дистанційного керування; апарати для монтування кіноплівок; апарати для обробляння інформації; апарати для перевіряння оплати поштовими марками; апарати для ферментації (лабораторні апарати); апарати електричні для дистанційного запалювання; апарати і устаткування, що виробляють рентгенівські промені, крім призначених на медичні потреби; апарати магнітно-резонансного зображування, крім призначених на медичні потреби; апарати навігаційні для системи глобального позиціонування (GPS); апаратура для аналізування, крім медичної; аудіо-, відеоприймачі; аудіовізуальні навчальні апарати; аудіоінтерфейси; бакени світиві; банки акумуляторів електричних; батареї електричні; батареї електричні для транспортних засобів; акумулятори електричні для транспортних засобів; біочипи; блоки пам'яті комп'ютера; бортові самописці (реєстратори даних); браслети, що під'єднуються до смарт-пристроїв (вимірювальні інструменти); вимірювальні покажчики; вимірювальні прилади; вимірювальні прилади електричні; вимірювальні пристрої; випрямлячі струму; високочастотна апаратура; витратоміри; відгалужувальні коробки (електрика); відеодисплеї для носіння на тілі; відеоекрани; відеокамери; відеокасети; відеотелефони; візири для фотоапаратів; візирні труби для вогнепальної зброї; оптичні приціли для вогнепальної зброї; візори для шоломів; віскозиметри; гарнітури віртуальної реальності; гарнітури для телефонів; голограми; графічні зображення для мобільних телефонів завантажні; грузила для зондів, лотів; далекоміри; декомпресійні камери; денсиметри; денситометри; детектори; детектори фальшивих монет; джгути електричних проводів для автомобілів; дзвоники (попереджальні пристрої); дзеркала для контрольно-оглядових робіт; диктофони; динамометри; дискети; диски магнітні; дисководи до комп'ютерів; дисководи з автоматичною заміною дисків для комп'ютерів; дистанційні переривники; дистиляційні апарати на наукові потреби; дифракційні апарати (мікроскопія); діагностичні апарати, крім призначених на медичні потреби; діапозитиви (фотографія); слайди (фотографія); діапроектори; діафрагми (акустика); діафрагми (фотографія); діафрагми для дослідницької апаратури; ДНК-чипи; додавальні машини; еквалайзери (аудіоапаратура); екрани (фотографія); екранні заставки (скринсейвери) для комп'ютерів, записані або завантажні; експонометри (вимірювачі освітлення); електричне устаткування для дистанційного керування виробничими процесами; електричні адаптери; електричні дверні дзвоники; електричні кабелепроводи; електродинамічна апаратура для дистанційного керування сигналами; електронні брелоки для ключів, що є апаратами дистанційного керування; електронні видання завантажні; електронні дисплеї для відображання даних у вигляді цифр; електронні інтерактивні дошки; електронні кишенькові перекладачі; електронні ноти завантажні; електронні олівці (елементи дисплеїв); електронні оповіщальні дошки; електронні системи контролю доступу для блокування дверей; електронні та електричні блоки ефектів для музичних інструментів; електронні ярлики для товарів; епідіаскопи; ергометри; закодовані ідентифікаційні браслети магнітні; замки електричні; записники електронні; запобіжники від перенапруги; зарядні станції для електричних транспортних засобів; засоби індивідуального захисту у разі нещасних випадків; захисні засоби від рентгенівських променів, крім призначених на медичні потреби; захисні плівки для екранів комп'ютерів; захисні плівки для смартфонів; звукозаписувальні диски; звукозаписувальні носії; звукозаписувальні стрічки; звукопроводи; з'єднувачі (електрика); з'єднувачі (обладдя для обробляння інформації); з'єднувачі електричних ліній; з'єднувачі електричні; з'єднувачі проводів (електрика); знаки механічні; знаки світиві; зонди на наукові потреби; зондувальні апарати і машини; зумери; зчитувачі (обладдя для обробляння інформації); зчитувачі штрихових кодів; ідентифікаційні картки магнітні; інвертори (електрика); індикатори нахилу; інклінометри; клінометри; індикатори тиску; інструменти, що мають окуляри; інтегральні схеми; інтерактивні сенсорні термінали; інтерфейси для комп'ютерів; інфрачервоні детектори; карти пам'яті для відеоігрових автоматів; картки з інтегрованими мікросхемами (смарт-картки); картки-ключі кодовані; касети для фотопластин (фотографія); касети з відеоіграми; кінематографічні плівки експоновані; кінокамери; клеми (електрика); кнопки для дзвоників; коаксіальні кабелі; кодовані магнітні картки; колектори електричні; командові свистки для собак; компакт-диски (аудіодиски, відеодиски); компакт-диски (зчитна пам'ять); комп'ютери для носіння на тілі; комп'ютери тонкі клієнти; комп'ютерне апаратне забезпечення; комп'ютерне ігрове програмне забезпечення; комп'ютерне програмне забезпечення записане; комп'ютерні джойстики, крім призначених для відеоігор; комп'ютерні клавіатури; комп'ютерні периферійні пристрої; комп'ютерні принтери; комп'ютерні пристрої для магнітних стрічок; комп'ютерні програми (завантажне програмне забезпечення); комп'ютерні програми записані; комп'ютерні програми оперативного обслуговування записані; комп'ютерні програмні платформи, за-

писані або завантажні; комутатори; комутаційні електричні апарати; конденсатори електричні; контакти електричні; коробки з'єднання (електрика); корпуси гучномовців; корпуси електричних акумуляторів; косинці для вимірювання; лаги (вимірювальні інструменти); лазери, крім призначених на медичні потреби; лампи-спалахи (фотографія); ланцюжки для окулярів; лептопи; лінзи для окулярів; лінійки (вимірювальні інструменти); лінійки розкладні; ліхтарі оптичні; лампи оптичні; лічильники; лічильники обертів; лічильники пройденої відстані; лічильники пройденої відстані для транспортних засобів; логарифмічні лінійки; лотліні; лупи (оптика); магніти; магніти декоративні; магнітні кодувальники; магнітні проводи; магнітні стрічки; магнітні стрічки для відеозаписування; манекени для аварійних випробувань; математичні інструменти; матеріали для електропередавальних ліній (проводи, кабелі); машини для рахування і сортування грошей; машини і прилади для випробовування матеріалів; мегафони; медіаплеєри портативні; механізми для приймання оплати для апаратів, що приводяться в дію жетонами; механізми для приймання оплати для телевізорів, що приводяться в дію монетами; мишки (комп'ютерні периферійні пристрої); мікропроцесори; мікроскопи; мікротоми; мікрофони; мікшерні пульти; мобільні телефони; стільникові телефони; модеми; монітори (комп'ютерне апаратне забезпечення); монітори (комп'ютерні програми); музичні автомати, що приводяться в дію монетами; мультиплікаційні фільми; муфти з'єднувальні для електричних кабелів; навігаційні інструменти; наголовні навушники; неонові знаки; нитки розпізнавальні для електричних проводів; нитколічильники; нівеліри; нівелювальні інструменти; ноніуси; носові затискачі для водолазів та плавців; ноутбуки; об'єктиви для селфі; обмежувачі (електрика); окуляри оптичних приладів; омметри; оправи для окулярів; оптичні вироби; оптичні волокна (світловоди); оптичні диски; оптичні зчитувачі знаків; оптичні конденсори; оптичні лінзи; оптичні носії інформації; оптичні приціли для артилерії; осцилографи; очищальні пристрої для звукозаписувальних дисків; палки для селфі (ручні моноподи); паркомати; паси безпеки, крім призначених для транспортних засобів і спортивного спорядження; передавачі електронних сигналів; переливальні пристрої для кисню; перемикальні коробки (електрика); перемикальні щити; перемикачі електричні; перемикачі, що діють в установлений час, автоматичні; перетворювачі електричні; персональні цифрові секретарі; перфокартні машини офісні; печі для лабораторного використання; підсилювальні лампи електронні; підсилювачі; підставки під зап'ястя для роботи з комп'ютером; плати для інтегральних схем; плати друковані; плеєри DVD; плеєри для касет; плеєри для компакт-дисків; плівки експоновані; покажчики електровтрат; покажчики кількості; прикладні програми комп'ютерного програмного забезпечення завантажні; прилади для реєстрування часу; прискорювачі частинок; пристосовання для розмічання низу швейних виробів; пристрої для виписування рахунків; пристрої для відеозаписування; пристрої для записування на магнітну стрічку; пристрої для читання електронних книжок; проводка (електрика); програвачі; проекційні апарати; проекційні екрани; протикрадіжні запобіжні пристрої електричні; протикрадіжні попереджальні пристрої; процесори (центральні блоки оброблення даних); пульти керування (електрика); радіопейджери; радіопередавачі (телекомунікації); радіоприймачі; радіоприймачі для транспортних засобів; радіостанції портативні; радіотелеграфні станції; радіотелефонні станції; рахувальні машини для виборів; реанімаційні манекени (навчальні пристрої); регулівні апарати електричні; регулятори напруги для транспортних засобів; регулятори освітлювання (світлорегулятори) електричні; регулятори освітлювання сцени; регулятори числа обертів для програвачів; ремінці для стільникових телефонів; рентгенівські апарати, крім призначених на медичні потреби; рентгенівські плівки експоновані; рентгенівські трубки, крім призначених на медичні потреби; рентгенограми, крім призначених на медичні потреби; рингтони для мобільних телефонів завантажні; рівні (інструменти для визначання горизонтальності); роботи для нагляду за безпекою; роботи лабораторні; роботи навчальні; роботи-гуманоїди зі штучним інтелектом; розмагнічувальні пристрої для магнітних стрічок; розподільні коробки (електрика); розподільні пульти (електрика); сабвуфери; світлові указки електронні; світловідбивальні вироби для одягу для запобігання нещасним випадкам; світловідбиваючі сигнальні жилети; світлодіоди (LED); світлозахисні бленди для об'єктивів; світлокопіювальні апарати; світлофори (сигнальні пристрої); сигнальні панелі світиві або механічні; сигнальні пристрої; сканери (обладдя для оброблення інформації); словники електронні ручні; смарт-годинники; смарт-кільця; смарт-окуляри; смартфони; сонячні батареї; сонячні панелі для виробляння електроенергії; спостерігальна апаратура, крім призначеної на медичні потреби; спостерігальні прилади; спускові механізми фотозатворів (фотографія); стробоскопи; сульфітометри; сумки, пристосовані для лептопів; супутники на наукові потреби; супутникові навігаційні апарати; сушильні апарати для фотографій; сушильні стелажі (фотографія); сферометри; схеми друковані; телевізори; телеграфи (апарати); телеграфні проводи; телескопи; телесуфлери; телетайпи; телефонні апарати; телефонні передавачі; телефонні проводи; токени автентифікації (шифрувальні пристрої); тонарми для програвачів; тонер-картриджі незаправлені для принтерів та фотокопіювальних апаратів; тоталізатори; точні вимірювальні прилади; транзистори (електроніка); трансмітери (телекомунікації); транспондери; транспортири (вимірювальні інструменти); трансформатори (електрика); трансформатори підвищувальні; файли зображувальні завантажні; файли музичні завантажні; факсимільні апарати; фізичні апарати та інструменти; фільтри (фотографія); фільтри для ультрафіолетових променів, що призначені для фотографії; фітнес-трекери; флеш-накопичувачі USB; флуоресцентні екрани; фотоапарати (фотографія); фотоглянцювачі; фотографічні підставки для стікання; фотоелементи; фотозатвори (фотографія); фотозбільшувачі (фотографія); фотокопіювальні апарати (фотографічні,

електростатичні, теплові); фотолабораторії; фотометри; фотоспалахи (фотографія); фототелеграфні апарати; цифрові табло; цифрові фоторамки; чипи (інтегральні схеми).

Кл. 16: Папір та картон; друкована продукція; матеріали для книжкових оправ; фотографії; канцелярські товари та офісне приладдя, крім меблів; клеї на канцелярські або побутові потреби; креслярські матеріали та приладдя для художників; пензлі для художників; навчальні матеріали; пластмасові листи, плівки та пакети для обгортання і пакування; друкарські шрифти, друкарські кліше; авторучки; адресні пластинки для адресографів; адресні штампи; адресографи; акварелі (картини); альбоми; альбоми для вирізок; альманахи; апарати та машини для палітурних робіт (офісне обладнання); аркуші паперу для малювання та каліграфії; архітектурні макети; атласи; банкноти; банти паперові, крім галантерейних виробів або прикрас для волосся; бирки для облікових карток; бланки друковані; блокноти (канцелярські товари); блокноти для креслення та малювання; браслети на зап'ястки для утримування письмового приладдя; брошури; буклети; бульбашкове пластмасове опаковання; валики для друкарських машинок; валики для художників; верстатки; вивіски паперові або картонні; викрійки для шиття; віскозні листи для обгортання; вітальні листівки; вітальні листівки музичні; вкладиші паперові для шухляд ароматизовані або неароматизовані; вмістини для вершків паперові; вощений папір; вугільні олівці; газети; гальваностереотипи; гектографи; географічні карти; герби (паперові знаки); гігієнічний папір; гірлянди з прапорців паперових; гістологічні зрізи на навчальні потреби; глобуси земної кулі; готовальні; гравіювальні пластини; гравюри; графічні зображення; графічні репродукції; гребені для оздоблювання книжкових оправ; грифелі для олівців; гумки для стирання; диспенсери клейкої стрічки (канцелярське приладдя); дитячі нагрудники з рукавами паперові; дитячі нагрудники паперові; діаграми; діркопроколювачі (канцелярське приладдя); дошки для оголошень паперові або картонні; друкарські машинки електричні або неелектричні; друковані видання; друковані графічні роботи; еластичні гумки канцелярські; естампи (гравюри); етикетки паперові або картонні; журнали (періодичні видання); закладки книжкові; записники; затискачі для банкнот; затискачі для паперу; затискачі для ручок; затискачі для тримачів іменних беджів (канцелярське приладдя); зволожувачі (канцелярське приладдя); зволожувачі для прогумованих поверхонь (канцелярське приладдя); з'єднувальні смуги (палітурні); знаряддя канцелярське для стирання тексту; знаряддя канцелярське для стирання тексту на письмових дошках; зображення перевідні; зошити для писання або креслення; зразки почерків для копіювання; імпринтери для кредитних карток неелектричні; інформаційні бюлетені; календарі; калька з зображеннями; калька паперова; калька тканинна; камеді (клеючі препарати) на канцелярські або побутові потреби; камені для змішування чорнил (вмістини для чорнил); картини (малюнки) обрамлені або необрамлені; картки для сповіщення (канцелярські товари); картки колекційні, крім призначених для ігор; картки; картон з деревинної маси (канцелярський товар); картонні тубуси; картотеки (канцелярське приладдя); каталоги; кашпо паперові; квитанційні книжки (канцелярські товари); квитки; клавіші друкарських машинок; клейстер на канцелярські або побутові потреби; клейкі смуги на канцелярські або побутові потреби; клейкі стрічки на канцелярські або побутові потреби; клейковина (клей) на канцелярські або побутові потреби; клеючі препарати (клеї) на канцелярські або побутові потреби; книги; книготримачі; книжки-комікси; кнопки канцелярські; кнопки креслярські; конверти (канцелярські товари); конусні паперові пакети; копіювальний папір; копіювальний папір (канцелярський товар); копіювальні голки креслярські; копіювально-розмножувальні апарати; корегувальні рідини (канцелярське приладдя); корегувальні чорнила (геліографія); коробки картонні для капелюхів; коробки паперові або картонні; косинці для креслення; котушки для чорнильних стрічок; крейда кравецька; крейда літографська; крейда у формі аерозолю; креслярські дошки; креслярські інструменти; креслярські лекала; креслярські пера; крохмальна паста (клеюча речовина) на канцелярські або побутові потреби; купони на знижку друковані; ламінатори документів офісні; листи з відновленої целюлози для обгортання; листи паперові або пластмасові абсорбуючі, призначені для пакування харчових продуктів; листи паперові або пластмасові для контролювання вологості, призначені для пакування харчових продуктів; листівки рекламні; лінійки креслярські; літографії; літографічні твори мистецтва; літографські камені; лотки для фарб; люмінесцентний папір; малюнки; матеріали для запечатування на канцелярські потреби; матеріали для моделювання; матеріали з крохмалю для пакування; машини для запечатування конвертів офісні; машини для запечатування офісні; машини франкувальні офісні; машинки для гостріння олівців електричні чи неелектричні; мішки паперові або пластикові для сміття; мішки пластикові для відходів хатніх тварин; моделювальна глина; моделювальний віск, крім призначеного на стоматологічні потреби; мольберти; набивкові матеріали паперові або картонні; прокладкові матеріали паперові або картонні; набиральні дошки (друкарські); набиральні столи (друкарські); набори для друкування портативні (канцелярське приладдя); наклейки (канцелярські товари); накривки паперові на стоматологічні лотки; намотувальні котушки для тримачів іменних беджів (канцелярське приладдя); напальчники (канцелярське приладдя); настільні доріжки паперові; несесери з письмовим приладдям (канцелярські товари); несесери з письмовим приладдям (набори); ножі для паперу (пристосовання для відкривання конвертів); ножі фальцювальні для паперу (канцелярське приладдя); носові хустинки паперові; ноти надруковані; нумерувальні апарати; обкладинки (канцелярські товари); обкладинки для паспортів; облатки для запечатування; облікові картки (канцелярські товари); облікові книги; обчислювальні таблиці; олеографії; олівці; олівці автоматичні; олівці грифельні; опаковання для пляшок паперове або картонне; офісні перфоратори; офорти; офортні голки; офсетне полотно нетекстильне; пакети для куховарення в мікрохвильовій печі; пакети для пляшок паперові

або картонні; пакети паперові для використання при стерилізуванні медичних інструментів; пакувальні (перекладкові, набивкові) матеріали паперові або картонні; палітри для художників; пантографи (креслярські інструменти); паперові стрічки та картки для записування комп'ютерних програм; пап'є-маше; папір в аркушах (канцелярські товари); папір для електрокардіографів; папір для записувальних приладів; папір для медичних оглядів; папір для пакування; папір для рентгенівських знімків; папір з деревинної маси; папки для документів (канцелярські товари); папки для паперів; папки-швидкозшивачі для вкладних аркушів; пастелі (олівці); пасти для моделювання; пенали; пензлі для малювання; пера письмові; пера письмові золоті; пергаментний папір; періодичні видання друковані; перочистки; перфоровані картки для жакардових ткацьких верстатів; печатки; письмова крейда; письмове приладдя; письмовий папір; письмові грифельні дошки; письмові інструменти; письмові пензлі; підноси для листів; підноси для сортування і рахування грошей; підручники; посібники; підставки для рук художникам; підставки для ручок і олівців; підставки для фотографій; підставки паперові під вмістини для напоїв; підставки під пивні кухлі; підставки під штампи; підстилки на письмові столи; підстилки паперові на столи; підстилки паперові під столові прибори; пісенники; плакати; планшети з затискачами для паперу; пластмаси для моделювання; плівки розтяжні для штабелювання пластмасові; плівки целулоїдні для створювання динамічних зображень; подрібнювачі паперу офісні; подушечки для штампів; полімерна моделювальна глина; полотнища з написами або зображеннями паперові; полотно для картин; полотно для книжкових оправ; портрети; поштові листівки; поштові марки; поштові штампи; прапори паперові; прес-пап'є; пристрої для виготовляння віньєток; пристрої для прикріплювання фотографій; прогумоване полотно на канцелярські потреби; прогумовані стрічки (канцелярські товари); промокальний папір; проспекти рекламні; реглети друкарські; реєстраційні журнали (книги записів); рейсшини для креслення; риб'ячий клей на канцелярські або побутові потреби; рисовий папір; різаки для паперу (канцелярське приладдя); розклади друковані; розмічальна крейда; ручки (канцелярське приладдя); ручки маркувальні (канцелярські товари); ручки перові; ручні етикетувальні пристрої; рушники для обличчя паперові; рушники паперові; самоклейні стрічки на канцелярські або побутові потреби; світлокопії; серветки настільні паперові; серветки паперові для знімання макіяжу; сигарні банти; скатерки столові паперові; скоби канцелярські; скребки (засоби для підчищання тексту) канцелярські; скріпки канцелярські; срібний папір; сталеві літери; сталеві пера; стеатит (крейда кравецька); степлери (канцелярське приладдя); столова білизна паперова; стрижні для кулькових ручок; стрічки для друкарських машинок; стрічки корегувальні (канцелярське приладдя); стрічки паперові, крім галантерейних виробів або прикрас для волосся; сумки (пакети, торбинки) паперові або пластмасові для пакування; сургуч; схеми вишивок (шаблони); таблички паперові або картонні; тканини для книжкових оправ; точилки для олівців електричні чи неелектричні; транспаранти (канцелярські товари); трафарети; трафарети (канцелярські товари); трафарети для малювання; трафаретні розмножувальні апарати; тримачі для документів (канцелярські товари); тримачі для крейди; тримачі для олівців; тримачі для чекових книжок; тримачі для штампів (печаток); тримачі іменних беджів (канцелярське приладдя); тримачі сторінок; туші; указки неелектронні; фарби в коробках (шкільне приладдя); фігурки (статуетки) з пап'є-маше; фільтри кавові паперові; фільтрувальний папір; фільтрувальні матеріали (паперові); форми для моделювальної глини (приладдя для художників); фотогравюри; футляри для штампів (печаток); хромолітографії; циркулі для креслення; цифри (друкарські); чашечки для розводіння акварельних фарб; чорнило; чорнильниці; чорнильні пластини для копіювально-розмножувальних апаратів; чорнильні пластини для машин, що репродукують документи; чорнильні подушечки; чорнильні прибори; чорнильні стрижні; чорнильні стрічки; чорнильні стрічки для комп'ютерних принтерів; чотирикутні лінійки для креслення; чохли для викрійок; шаблони для стирання тексту; шафки для канцелярських товарів (офісне приладдя); шкільне приладдя (канцелярські товари); шкільні дошки; шнури для книжкових оправ; шрифти друкарські (цифрові і буквові); штампи; штампи для запечатування; японський папір.

Кл. 35: Рекламування; керування підприємницькою діяльністю; адміністрування у сфері підприємницької діяльності; офісні роботи; адміністративне оброблення замовлень на купівлю; адміністрування програм лояльності для клієнтів; адміністрування програм лояльності для постійних клієнтів авіакомпаній; аналізування собівартості; аудит підприємницької діяльності; аукціонний продаж; аутсорсингове адміністративне керування для компаній; бухгалтерський облік; ведення бухгалтерських книг; веб-індексування на комерційні або рекламні потреби; вивчання ринку; визначення громадської думки; виписування рахунків; влаштовування передплати газет для інших; влаштовування передплати телекомунікаційних послуг для інших; готування платіжних документів; готування податкових декларацій; демонстрування товарів; довідкові послуги у сфері підприємницької діяльності; допомога в керуванні підприємницькою діяльністю; допомога у комерційному або промисловому керуванні; дорадчі послуги для керування підприємницькою діяльністю; дослідження щодо підприємницької діяльності; економічне прогнозування; забезпечування інформацією в сфері підприємницької діяльності за допомогою веб-сайтів; збирання інформації у комп'ютерні бази даних; збирання статистичних даних; інформування щодо підприємницької діяльності; керування діяльністю артистів-виконавців; керування діяльністю вільнонайманих працівників; керування діяльністю готелів; керування діяльністю спортсменів; керування діяльністю щодо програм з відшкодовування витрат для інших; комерційне інформування та поради для споживачів (центри підтримки споживачів); комерційне керування ліцензуванням товарів і послуг для інших; комп'ютеризоване ведення справ; консультування з керування персоналом; консультування з керування підприємницькою діяльністю;

консультування з організовування підприємницької діяльності; маркетинг; маркетингові досліджування; машинописні роботи; надавання інформації щодо комерційних та ділових контактів; надавання онлайнових торговельних майданчиків для покупців та продавців товарів і послуг; написання біографічних довідок для інших; написання резюме для інших; написання рекламних текстів; написання сценаріїв на рекламні потреби; оброблення текстів; оновлювання рекламних матеріалів; оновлювання та ведення даних у комп'ютерних базах даних; оптимізація відвідуваності веб-сайтів; організовування виставок на комерційні або рекламні потреби; організовування показів мод на рекламні потреби; організовування ярмарків на комерційні або рекламні потреби; орендування рекламного місця; оформляння вітрин; оцінювання підприємницької діяльності; підбирання персоналу; поради щодо організовування і керування підприємницькою діяльністю; послуги агентств комерційного інформування; послуги агентств працевлаштування; послуги експертів з ефективності підприємницької діяльності; послуги з аутсорсингу (допомога у сфері підприємницької діяльності); послуги з керування підприємницькими проектами для об'єктів будівництва; послуги з комерційного посередництва; послуги з макетування на рекламні потреби; послуги з нагадування про ділові зустрічі (офісні роботи); послуги з огляду преси; послуги з порівнювання цін; послуги закупівельні для інших (закуповування товарів та послуг для інших підприємств); послуги з релокації для підприємств; послуги з фотокопіювання; послуги зі складання графіків ділових зустрічей (офісні роботи); послуги із заповнювання податкової декларації; послуги імпортно-експортних агентств; послуги манекенників для рекламування або сприяння продажам; послуги рекламних агентств; послуги секретарів; послуги щодо зв'язків з громадськістю; послуги щодо роздрібного продажу фармацевтичних, ветеринарних і гігієнічних препаратів та товарів медичного призначення; послуги щодо оптового продажу фармацевтичних, ветеринарних і гігієнічних препаратів та товарів медичного призначення; пошук даних у комп'ютерних файлах для інших; пошук спонсорів; пошукова оптимізація для сприяння продажам; представляння товарів на засобах інформування з метою роздрібного продажу; приймання телефонних дзвінків для недоступних абонентів; прокат білбордів (рекламних щитів); прокат офісних машин і обладнання; прокат рекламних матеріалів; прокат рекламного часу на засобах інформування; прокат торговельних автоматів; прокат торговельних стендів; прокат фотокопіювальних машин; пряме поштове рекламування; психологічне тестування для відбирання персоналу; публікування рекламних текстів; радіорекламування; рекламування з оплатою переходів на веб-сторінку за рекламним оголошенням; рекламування зовнішнє; розклеювання рекламних плакатів; рекламування поштою; рекламування через комп'ютерну мережу в режимі он-лайн; репродукування документів; розповсюджування зразків; розповсюджування рекламних матеріалів; розробляння рекламних матеріалів; розслідування у сфері підприємницької діяльності; систематизування інформації у комп'ютерні бази даних; складання звітів про стан рахунків; сприяння продажам для інших; створювання рекламних фільмів; стенографування; текстове записування інформації (офісні роботи); телевізійне рекламування; телемаркетингові послуги; узгоджування та укладання комерційних угод для третіх сторін; фахове консультування щодо підприємницької діяльності.

Кл. 41: Освіта; забезпечування навчання; розважальні послуги; влаштовування спортивних і культурних заходів; академії (освіта); викладання; відеознімання; влаштовування і проведення з'їздів; влаштовування і проведення колоквіумів; влаштовування і проведення конференцій; влаштовування і проведення концертів; влаштовування і проведення навчальних форумів з особистою присутністю; влаштовування і проведення практичних занять (навчання); влаштовування і проведення семінарів; влаштовування і проведення симпозіумів; влаштовування конкурсів краси; гімнастичне викладання; готування публікацій за допомогою електронних настільних видавничих засобів; дошкільні навчальні заклади; дресирування тварин; дубльований переклад; екзаменування у навчанні; забезпечування незавантажними відеозаписами в режимі он-лайн; забезпечування незавантажними електронними публікаціями в режимі он-лайн; забезпечування незавантажними музичними творами в режимі он-лайн; забезпечування незавантажними телевізійними програмами за допомогою відеосервісів за запитом; забезпечування незавантажними фільмами за допомогою відеосервісів за запитом; забезпечування спортивним устаткованням; забезпечування устаткованням для відпочинку; забезпечування устаткованням для гольфа; забезпечування устаткованням для казино (азартних ігор); замовляння квитків на видовища; заочні курси; ігрові послуги, що надаються в режимі он-лайн через комп'ютерну мережу; інформування щодо відпочинку; інформування щодо освіти; інформування щодо розваг; кінопокази; мікрофільмування; монтування відеострічок; навчальні послуги, що надаються за допомогою симуляторів; навчання айкідо; навчання з проведення чайної церемонії; навчання індивідуальне; навчання у школах-інтернатах; надавання музейних послуг (презентації, виставки); написання кіносценаріїв; написання пісень; написання сценаріїв, крім призначених на рекламні потреби; написання текстів; організовування балів; організовування видовищ (послуги імпресаріо); організовування виставок на культурні або освітні потреби; організовування конкурсів (освітніх або розважальних); організовування лотерей; організовування показів мод на розважальні потреби; організовування спортивних змагань; освітні послуги, що надаються школами; переклад мови жестів; планування вечірок (розваги); послуги артистів з розважання; послуги бібліотек з видавання книжок; послуги диск-жокеїв.

---

(111) 281338 **(210) m 2018 18993**
(151) 25.08.2020 **(220) 14.08.2018**
(181) 14.08.2028
(732) Плахтій Максим Олександрович;
просп. Науки, 35, кв. 25, м. Київ, 03028 (UA)

(540) **КАТАКУЛЬТ**

(511)

Кл. 9: Наукові, морські, геодезичні, фотографічні, кінематографічні, оптичні, зважувальні, вимірювальні, сигналізаційні, контрольні (перевіряльні), рятувальні і навчальні апарати та інструменти; апарати та інструменти для передавання, перемикання, перетворювання, акумулювання, регулювання або контролювання електрики; апарати для записування, передавання або відтворювання звуку чи зображень; магнітні носії інформації, записувальні диски; компакт-диски, DVD та інші цифрові записувальні носії інформації; механізми для приймання оплати для апаратів, що приводяться в дію монетами; касові апарати, рахувальні машини, обладдя для обробляння інформації, комп'ютери; комп'ютерне програмне забезпечення; пристрої для гасіння вогню; 3D-окуляри; автовідповідачі телефонні; автомати для продавання квитків; автоматичні вимикачі; автоматичні касові машини (банкомати); акумулятори електричні; акустичні пристрої зв'язку; алідади; альтиметри; амперметри; анемометри; апарати для дистанційного керування; апарати для монтування кіноплівок; апарати для обробляння інформації; апарати для перевіряння оплати поштовими марками; апарати для ферментації (лабораторні апарати); апарати електричні для дистанційного запалювання; апарати і устаткування, що виробляють рентгенівські промені, крім призначених на медичні потреби; апарати магнітно-резонансного зображування, крім призначених на медичні потреби; апарати навігаційні для системи глобального позиціонування (GPS); апаратура для аналізування, крім медичної; аудіо-, відеоприймачі; аудіовізуальні навчальні апарати; аудіоінтерфейси; бакени світиві; банки акумуляторів електричних; батареї електричні; батареї електричні для транспортних засобів; акумулятори електричні для транспортних засобів; біочипи; блоки пам'яті комп'ютера; бортові самописці (реєстратори даних); браслети, що під'єднуються до смарт-пристроїв (вимірювальні інструменти); вимірювальні покажчики; вимірювальні прилади; вимірювальні прилади електричні; вимірювальні пристрої; випрямлячі струму; високочастотна апаратура; витратоміри; відгалужувальні коробки (електрика); відеодисплеї для носіння на тілі; відеоекрани; відеокамери; відеокасети; відеотелефони; візири для фотоапаратів; візирні труби для вогнепальної зброї; оптичні приціли для вогнепальної зброї; візори для шоломів; віскозиметри; гарнітури віртуальної реальності; гарнітури для телефонів; голограми; графічні зображення для мобільних телефонів завантажні; грузила для зондів, лотів; далекоміри; декомпресійні камери; денсиметри; денситометри; детектори; детектори фальшивих монет; джгути електричних проводів для автомобілів; дзвоники (попереджальні пристрої); дзеркала для контрольно-оглядових робіт; диктофони; динамометри; дискети; диски магнітні; дисководи до комп'ютерів; дисководи з автоматичною заміною дисків для комп'ютерів; дистанційні переривники; дистиляційні апарати на наукові потреби; дифракційні апарати (мікроскопія); діагностичні апарати, крім призначених на медичні потреби; діапозитиви (фотографія); слайди (фотографія); діапроектори; діафрагми (акустика); діафрагми (фотографія); діафрагми для дослідницької апаратури; ДНК-чипи; додавальні машини; еквалайзери (аудіоапаратура); екрани (фотографія); екранні заставки (скринсейвери) для комп'ютерів, записані або завантажні; експонометри (вимірювачі освітлення); електричне устаткування для дистанційного керування виробничими процесами; електричні адаптери; електричні дверні дзвоники; електричні кабелепроводи; електродинамічна апаратура для дистанційного керування сигналами; електронні брелоки для ключів, що є апаратами дистанційного керування; електронні видання завантажні; електронні дисплеї для відображання даних у вигляді цифр; електронні інтерактивні дошки; електронні кишенькові перекладачі; електронні ноти завантажні; електронні олівці (елементи дисплеїв); електронні оповіщальні дошки; електронні системи контролю доступу для блокування дверей; електронні та електричні блоки ефектів для музичних інструментів; електронні ярлики для товарів; епідіаскопи; ергометри; закодовані ідентифікаційні браслети магнітні; замки електричні; записники електронні; запобіжники від перенапруги; зарядні станції для електричних транспортних засобів; засоби індивідуального захисту у разі нещасних випадків; захисні засоби від рентгенівських променів, крім призначених на медичні потреби; захисні плівки для екранів комп'ютерів; захисні плівки для смартфонів; звукозаписувальні диски; звукозаписувальні носії; звукозаписувальні стрічки; звукопроводи; з'єднувачі (електрика); з'єднувачі (обладдя для обробляння інформації); з'єднувачі електричних ліній; з'єднувачі електричні; з'єднувачі проводів (електрика); знаки механічні; знаки світиві; зонди на наукові потреби; зондувальні апарати і машини; зумери; зчитувачі (обладдя для обробляння інформації); зчитувачі штрихових кодів; ідентифікаційні картки магнітні; інвертори (електрика); індикатори нахилу; інклінометри; клінометри; індикатори тиску; інструменти, що мають окуляри; інтегральні схеми; інтерактивні сенсорні термінали; інтерфейси для комп'ютерів; інфрачервоні детектори; карти пам'яті для відеоігрових автоматів; картки з інтегрованими мікросхемами (смарт-картки); картки-ключі кодовані; касети для фотопластин (фотографія); касети з відеоіграми; кінематографічні плівки експоновані; кінокамери; клеми (електрика); кнопки для дзвоників; коаксіальні кабелі; кодовані магнітні картки; колектори електричні; командові свистки для собак; компакт-диски (аудіодиски, відеодиски); компакт-диски (зчитна пам'ять); комп'ютери для носіння на тілі; комп'ютери тонкі клієнти; комп'ютерне апаратне забезпечення; комп'ютерне ігрове програмне забезпечення; комп'ютерне програмне забезпечення записане; комп'ютерні джойстики, крім призначених для відеоігор; комп'ютерні клавіатури; комп'ютерні периферійні пристрої; комп'ютерні принтери; комп'ютерні пристрої для магнітних стрічок; комп'ютерні програми (завантажне програмне забезпечення); комп'ютерні програми записані; комп'ютерні програми оперативного об-

слуговування записані; комп'ютерні програмні платформи, записані або завантажні; комутатори; комутаційні електричні апарати; конденсатори електричні; контакти електричні; коробки з'єднання (електрика); корпуси гучномовців; корпуси електричних акумуляторів; косинці для вимірювання; лаги (вимірювальні інструменти); лазери, крім призначених на медичні потреби; лампи-спалахи (фотографія); ланцюжки для окулярів; лептопи; лінзи для окулярів; лінійки (вимірювальні інструменти); лінійки розкладні; ліхтарі оптичні; лампи оптичні; лічильники; лічильники обертів; лічильники пройденої відстані; лічильники пройденої відстані для транспортних засобів; логарифмічні лінійки; лотліні; лупи (оптика); магніти; магніти декоративні; магнітні кодувальники; магнітні проводи; магнітні стрічки; магнітні стрічки для відеозаписування; манекени для аварійних випробувань; математичні інструменти; матеріали для електропередавальних ліній (проводи, кабелі); машини для рахування і сортування грошей; машини і прилади для випробовування матеріалів; мегафони; медіаплеєри портативні; механізми для приймання оплати для апаратів, що приводяться в дію жетонами; механізми для приймання оплати для телевізорів, що приводяться в дію монетами; мишки (комп'ютерні периферійні пристрої); мікропроцесори; мікроскопи; мікротоми; мікрофони; мікшерні пульти; мобільні телефони; стільникові телефони; модеми; монітори (комп'ютерне апаратне забезпечення); монітори (комп'ютерні програми); музичні автомати, що приводяться в дію монетами; мультиплікаційні фільми; муфти з'єднувальні для електричних кабелів; навігаційні інструменти; наголовні навушники; неонові знаки; нитки розпізнавальні для електричних проводів; нитколічильники; нівеліри; нівелювальні інструменти; ноніуси; носові затискачі для водолазів та плавців; ноутбуки; об'єктиви для селфі; обмежувачі (електрика); окуляри оптичних приладів; омметри; оправи для окулярів; оптичні вироби; оптичні волокна (світловоди); оптичні диски; оптичні зчитувачі знаків; оптичні конденсори; оптичні лінзи; оптичні носії інформації; оптичні приціли для артилерії; осцилографи; очищальні пристрої для звукозаписувальних дисків; палки для селфі (ручні моноподи); паркомати; паси безпеки, крім призначених для транспортних засобів і спортивного спорядця; передавачі електронних сигналів; переливальні пристрої для кисню; перемикальні коробки (електрика); перемикальні щити; перемикачі електричні; перемикачі, що діють в установлений час, автоматичні; перетворювачі електричні; персональні цифрові секретарі; перфокартні машини офісні; печі для лабораторного використання; підсилювальні лампи електронні; підсилювачі; підставки під зап'ястя для роботи з комп'ютером; плати для інтегральних схем; плати друковані; плеєри DVD; плеєри для касет; плеєри для компакт-дисків; плівки експоновані; покажчики електровтрат; покажчики кількості; прикладні програми комп'ютерного програмного забезпечення завантажні; прилади для реєстрування часу; прискорювачі частинок; пристосовання для розмічання низу швейних виробів; пристрої для виписування рахунків; пристрої для відеозаписування; пристрої для записування на магнітну стрічку; пристрої для читання електронних книжок; проводка (електрика); програвачі; проекційні апарати; проекційні екрани; протикрадіжні запобіжні пристрої електричні; протикрадіжні попереджальні пристрої; процесори (центральні блоки обробляння даних); пульти керування (електрика); радіопейджери; радіопередавачі (телекомунікації); радіоприймачі; радіоприймачі для транспортних засобів; радіостанції портативні; радіотелеграфні станції; радіотелефонні станції; рахувальні машини для виборів; реанімаційні манекени (навчальні пристрої); регулівні апарати електричні; регулятори напруги для транспортних засобів; регулятори освітлювання (світлорегулятори) електричні; регулятори освітлювання сцени; регулятори числа обертів для програвачів; ремінці для стільникових телефонів; рентгенівські апарати, крім призначених на медичні потреби; рентгенівські плівки експоновані; рентгенівські трубки, крім призначених на медичні потреби; рентгенограми, крім призначених на медичні потреби; рингтони для мобільних телефонів завантажні; рівні (інструменти для визначання горизонтальності); роботи для нагляду за безпекою; роботи лабораторні; роботи навчальні; роботи-гуманоїди зі штучним інтелектом; розмагнічувальні пристрої для магнітних стрічок; розподільні коробки (електрика); розподільні пульти (електрика); сабвуфери; світлові указки електронні; світловідбивальні вироби для одягу для запобігання нещасним випадкам; світловідбиваючі сигнальні жилети; світлодіоди (LED); світлозахисні бленди для об'єктивів; світлокопіювальні апарати; світлофори (сигнальні пристрої); сигнальні панелі світиві або механічні; сигнальні пристрої; сканери (обладдя для обробляння інформації); словники електронні ручні; смарт-годинники; смарт-кільця; смарт-окуляри; смартфони; сонячні батареї; сонячні панелі для виробляння електроенергії; спостерігальна апаратура, крім призначеної на медичні потреби; спостерігальні прилади; спускові механізми фотозатворів (фотографія); стробоскопи; сульфітометри; сумки, пристосовані для лептопів; супутники на наукові потреби; супутникові навігаційні апарати; сушильні апарати для фотографій; сушильні стелажі (фотографія); сферометри; схеми друковані; телевізори; телеграфи (апарати); телеграфні проводи; телескопи; телесуфлери; телетайпи; телефонні апарати; телефонні передавачі; телефонні проводи; токени автентифікації (шифрувальні пристрої); тонарми для програвачів; тонер-картриджі незаправлені для принтерів та фотокопіювальних апаратів; тоталізатори; точні вимірювальні прилади; транзистори (електроніка); трансмітери (телекомунікації); транспондери; транспортири (вимірювальні інструменти); трансформатори (електрика); трансформатори підвищувальні; файли зображувальні завантажні; файли музичні завантажні; факсимільні апарати; фізичні апарати та інструменти; фільтри (фотографія); фільтри для ультрафіолетових променів, що призначені для фотографії; фітнес-трекери; флеш-накопичувачі USB; флуоресцентні екрани; фотоапарати (фотографія); фотоглянцювачі; фотографічні підставки для стікання; фотоелементи; фотозатвори (фотографія); фотозбільшувачі (фото-

графія); фотокопіювальні апарати (фотографічні, електростатичні, теплові); фотолабораторії; фотометри; фотоспалахи (фотографія); фототелеграфні апарати; цифрові табло; цифрові фоторамки; чипи (інтегральні схеми).

Кл. 16: Папір та картон; друкована продукція; матеріали для книжкових оправ; фотографії; канцелярські товари та офісне приладдя, крім меблів; клеї на канцелярські або побутові потреби; креслярські матеріали та приладдя для художників; пензлі для художників; навчальні матеріали; пластмасові листи, плівки та пакети для обгортання і пакування; друкарські шрифти, друкарські кліше; авторучки; адресні пластинки для адресографів; адресні штампи; адресографи; акварелі (картини); альбоми; альбоми для вирізок; альманахи; апарати та машини для палітурних робіт (офісне обладнання); аркуші паперу для малювання та каліграфії; архітектурні макети; атласи; банкноти; банти паперові, крім галантерейних виробів або прикрас для волосся; бирки для облікових карток; бланки друковані; блокноти (канцелярські товари); блокноти для креслення та малювання; браслети на зап'ястки для утримування письмового приладдя; брошури; буклети; бульбашкове пластмасове опакування; валики для друкарських машинок; валики для художників; верстатки; вивіски паперові або картонні; викрійки для шиття; віскозні листи для обгортання; вітальні листівки; вітальні листівки музичні; вкладиші паперові для шухляд ароматизовані або неароматизовані; вмістини для вершків паперові; вощений папір; вугільні олівці; газети; гальваностереотипи; гектографи; географічні карти; герби (паперові знаки); гігієнічний папір; гірлянди з прапорців паперових; гістологічні зрізи на навчальні потреби; глобуси земної кулі; готовальні; гравіювальні пластини; гравюри; графічні зображення; графічні репродукції; гребені для оздоблювання книжкових оправ; грифелі для олівців; гумки для стирання; диспенсери клейкої стрічки (канцелярське приладдя); дитячі нагрудники з рукавами паперові; дитячі нагрудники паперові; діаграми; діркопроколювачі (канцелярське приладдя); дошки для оголошень паперові або картонні; друкарські машинки електричні або неелектричні; друковані видання; друковані графічні роботи; еластичні гумки канцелярські; естампи (гравюри); етикетки паперові або картонні; журнали (періодичні видання); закладки книжкові; записники; затискачі для банкнот; затискачі для паперу; затискачі для ручок; затискачі для тримачів іменних беджів (канцелярське приладдя); зволожувачі (канцелярське приладдя); зволожувачі для прогумованих поверхонь (канцелярське приладдя); з'єднувальні смуги (палітурні); знаряддя канцелярське для стирання тексту; знаряддя канцелярське для стирання тексту на письмових дошках; зображення перевідні; зошити для писання або креслення; зразки почерків для копіювання; імпринтери для кредитних карток неелектричні; інформаційні бюлетені; календарі; калька з зображеннями; калька паперова; калька тканинна; камеді (клеючі препарати) на канцелярські або побутові потреби; камені для змішування чорнил (вмістини для чорнил); картини (малюнки) обрамлені або необрамлені; картки для сповіщення (канцелярські товари); картки колекційні, крім призначених для ігор; картки; картон з деревинної маси (канцелярський товар); картонні тубуси; картотеки (канцелярське приладдя); каталоги; кашпо паперові; квитанційні книжки (канцелярські товари); квитки; клавіші друкарських машинок; клейстер на канцелярські або побутові потреби; клейкі смуги на канцелярські або побутові потреби; клейкі стрічки на канцелярські або побутові потреби; клейковина (клей) на канцелярські або побутові потреби; клеючі препарати (клеї) на канцелярські або побутові потреби; книги; книготримачі; книжки-комікси; кнопки канцелярські; кнопки креслярські; конверти (канцелярські товари); конусні паперові пакети; копіювальний папір; копіювальний папір (канцелярський товар); копіювальні голки креслярські; копіювально-розмножувальні апарати; корегувальні рідини (канцелярське приладдя); корегувальні чорнила (геліографія); коробки картонні для капелюхів; коробки паперові або картонні; косинці для креслення; котушки для чорнильних стрічок; крейда кравецька; крейда літографська; крейда у формі аерозолю; креслярські дошки; креслярські інструменти; креслярські лекала; креслярські пера; крохмальна паста (клеюча речовина) на канцелярські або побутові потреби; купони на знижку друковані; ламінатори документів офісні; листи з відновленої целюлози для обгортання; листи паперові або пластмасові абсорбуючі, призначені для пакування харчових продуктів; листи паперові або пластмасові для контролювання вологості, призначені для пакування харчових продуктів; листівки рекламні; лінійки креслярські; літографії; літографічні твори мистецтва; літографські камені; лотки для фарб; люмінесцентний папір; малюнки; матеріали для запечатування на канцелярські потреби; матеріали для моделювання; матеріали з крохмалю для пакування; машини для запечатування конвертів офісні; машини для запечатування офісні; машини франкувальні офісні; машинки для гостріння олівців електричні чи неелектричні; мішки паперові або пластикові для сміття; мішки пластикові для відходів хатніх тварин; моделювальна глина; моделювальний віск, крім призначеного на стоматологічні потреби; мольберти; набивкові матеріали паперові або картонні; прокладкові матеріали паперові або картонні; набиральні дошки (друкарські); набиральні столи (друкарські); набори для друкування портативні (канцелярське приладдя); наклейки (канцелярські товари); накривки паперові на стоматологічні лотки; намотувальні котушки для тримачів іменних беджів (канцелярське приладдя); напальчники (канцелярське приладдя); настільні доріжки паперові; несесери з письмовим приладдям (канцелярські товари); несесери з письмовим приладдям (набори); ножі для паперу (пристосовання для відкривання конвертів); ножі фальцювальні для паперу (канцелярське приладдя); носові хустинки паперові; ноти надруковані; нумерувальні апарати; обкладинки (канцелярські товари); обкладинки для паспортів; облатки для запечатування; облікові картки (канцелярські товари); облікові книги; обчислювальні таблиці; олеографії; олівці; олівці автоматичні; олівці грифельні; опакування для пляшок паперове або картонне; офісні перфоратори; офорти; офортні голки; офсетне полотно нетекстильне; пакети для куховарення

в мікрохвильовій печі; пакети для пляшок паперові або картонні; пакети паперові для використання при стерилізуванні медичних інструментів; пакувальні (перекладкові, набивкові) матеріали паперові або картонні; палітри для художників; пантографи (креслярські інструменти); паперові стрічки та картки для записування комп'ютерних програм; пап'є-маше; папір в аркушах (канцелярські товари); папір для електрокардіографів; папір для записувальних приладів; папір для медичних оглядів; папір для пакування; папір для рентгенівських знімків; папір з деревинної маси; папки для документів (канцелярські товари); папки для паперів; папки-швидкозшивачі для вкладних аркушів; пастелі (олівці); пасти для моделювання; пенали; пензлі для малювання; пера письмові; пера письмові золоті; пергаментний папір; періодичні видання друковані; перочистки; перфоровані картки для жакардових ткацьких верстатів; печатки; письмова крейда; письмове приладдя; письмовий папір; письмові грифельні дошки; письмові інструменти; письмові пензлі; підноси для листів; підноси для сортування і рахування грошей; підручники; посібники; підставки для рук художникам; підставки для ручок і олівців; підставки для фотографій; підставки паперові під вмістини для напоїв; підставки під пивні кухлі; підставки під штампи; підстилки на письмові столи; підстилки паперові на столи; підстилки паперові під столові прибори; пісенники; плакати; планшети з затискачами для паперу; пластмаси для моделювання; плівки розтяжні для штабелювання пластмасові; плівки целулоїдні для створювання динамічних зображень; подрібнювачі паперу офісні; подушечки для штампів; полімерна моделювальна глина; полотнища з написами або зображеннями паперові; полотно для картин; полотно для книжкових оправ; портрети; поштові листівки; поштові марки; поштові штампи; прапори паперові; прес-пап'є; пристрої для виготовляння віньєток; пристрої для прикріплювання фотографій; прогумоване полотно на канцелярські потреби; прогумовані стрічки (канцелярські товари); промокальний папір; проспекти рекламні; реглети друкарські; реєстраційні журнали (книги записів); рейсшини для креслення; риб'ячий клей на канцелярські або побутові потреби; рисовий папір; різаки для паперу (канцелярське приладдя); розклади друковані; розмічальна крейда; ручки (канцелярське приладдя); ручки маркувальні (канцелярські товари); ручки перові; ручні етикетувальні пристрої; рушники для обличчя паперові; рушники паперові; самоклейні стрічки на канцелярські або побутові потреби; світлокопії; серветки настільні паперові; серветки паперові для знімання макіяжу; сигарні банти; скатерки столові паперові; скоби канцелярські; скребки (засоби для підчищання тексту) канцелярські; скріпки канцелярські; срібний папір; сталеві літери; сталеві пера; стеатит (крейда кравецька); степлери (канцелярське приладдя); столова білизна паперова; стрижні для кулькових ручок; стрічки для друкарських машинок; стрічки корегувальні (канцелярське приладдя); стрічки паперові, крім галантерейних виробів або прикрас для волосся; сумки (пакети, торбинки) паперові або пластмасові для пакування; сургуч; схеми вишивок (шаблони); таблички паперові або картонні; тканини для книжкових оправ; точилки для олівців електричні чи неелектричні; транспаранти (канцелярські товари); трафарети; трафарети (канцелярські товари); трафарети для малювання; трафаретні розмножувальні апарати; тримачі для документів (канцелярські товари); тримачі для крейди; тримачі для олівців; тримачі для чекових книжок; тримачі для штампів (печаток); тримачі іменних бейджів (канцелярське приладдя); тримачі сторінок; туші; указки неелектронні; фарби в коробках (шкільне приладдя); фігурки (статуетки) з пап'є-маше; фільтри кавові паперові; фільтрувальний папір; фільтрувальні матеріали (паперові); форми для моделювальної глини (приладдя для художників); фотогравюри; футляри для штампів (печаток); хромолітографії; циркулі для креслення; цифри (друкарські); чашечки для розводіння акварельних фарб; чорнило; чорнильниці; чорнильні пластини для копіювально-розмножувальних апаратів; чорнильні пластини для машин, що репродукують документи; чорнильні подушечки; чорнильні прибори; чорнильні стрижні; чорнильні стрічки; чорнильні стрічки для комп'ютерних принтерів; чотирикутні лінійки для креслення; чохли для викрійок; шаблони для стирання тексту; шафки для канцелярських товарів (офісне приладдя); шкільне приладдя (канцелярські товари); шкільні дошки; шнури для книжкових оправ; шрифти друкарські (цифрові і буквові); штампи; штампи для запечатування; японський папір.

Кл. 35: Рекламування; керування підприємницькою діяльністю; адміністрування у сфері підприємницької діяльності; офісні роботи; адміністративне оброблення замовлень на купівлю; адміністрування програм лояльності для клієнтів; адміністрування програм лояльності для постійних клієнтів авіакомпаній; аналізування собівартості; аудит підприємницької діяльності; аукціонний продаж; аутсорсингове адміністративне керування для компаній; бухгалтерський облік; ведення бухгалтерських книг; веб-індексування на комерційні або рекламні потреби; вивчання ринку; визначення громадської думки; виписування рахунків; влаштовування передплати газет для інших; влаштовування передплати телекомунікаційних послуг для інших; готування платіжних документів; готування податкових декларацій; демонстрування товарів; довідкові послуги у сфері підприємницької діяльності; допомога в керуванні підприємницькою діяльністю; допомога у комерційному або промисловому керуванні; дорадчі послуги для керування підприємницькою діяльністю; дослідження щодо підприємницької діяльності; економічне прогнозування; забезпечування інформацією в сфері підприємницької діяльності за допомогою веб-сайтів; збирання інформації у комп'ютерні бази даних; збирання статистичних даних; інформування щодо підприємницької діяльності; керування діяльністю артистів-виконавців; керування діяльністю вільнонайманих працівників; керування діяльністю готелів; керування діяльністю спортсменів; керування діяльністю щодо програм з відшкодовування витрат для інших; комерційне інформування та поради для споживачів (центри підтримки споживачів); комерційне керування ліцензуванням товарів і послуг для інших; комп'ютеризоване ведення справ; консультування з керування персоналом; консуль-

тування з керування підприємницькою діяльністю; консультування з організовування підприємницької діяльності; маркетинг; маркетингові досліджування; машинописні роботи; надавання інформації щодо комерційних та ділових контактів; надавання онлайнових торговельних майданчиків для покупців та продавців товарів і послуг; написання біографічних довідок для інших; написання резюме для інших; написання рекламних текстів; написання сценаріїв на рекламні потреби; обробляння текстів; оновлювання рекламних матеріалів; оновлювання та ведення даних у комп'ютерних базах даних; оптимізація відвідуваності веб-сайтів; організовування виставок на комерційні або рекламні потреби; організовування показів мод на рекламні потреби; організовування ярмарків на комерційні або рекламні потреби; орендування рекламного місця; оформляння вітрин; оцінювання підприємницької діяльності; підбирання персоналу; поради щодо організовування і керування підприємницькою діяльністю; послуги агентств комерційного інформування; послуги агентств працевлаштування; послуги експертів з ефективності підприємницької діяльності; послуги з аутсорсингу (допомога у сфері підприємницької діяльності); послуги з керування підприємницькими проектами для об'єктів будівництва; послуги з комерційного посередництва; послуги з макетування на рекламні потреби; послуги з нагадування про ділові зустрічі (офісні роботи); послуги з огляду преси; послуги з порівнювання цін; послуги закупівельні для інших (закуповування товарів та послуг для інших підприємств); послуги з релокації для підприємств; послуги з фотокопіювання; послуги зі складання графіків ділових зустрічей (офісні роботи); послуги із заповнювання податкової декларації; послуги імпортно-експортних агентств; послуги манекенників для рекламування або сприяння продажам; послуги рекламних агентств; послуги секретарів; послуги щодо зв'язків з громадськістю; послуги щодо роздрібного продажу фармацевтичних, ветеринарних і гігієнічних препаратів та товарів медичного призначення; послуги щодо оптового продажу фармацевтичних, ветеринарних і гігієнічних препаратів та товарів медичного призначення; пошук даних у комп'ютерних файлах для інших; пошук спонсорів; пошукова оптимізація для сприяння продажам; представляння товарів на засобах інформування з метою роздрібного продажу; приймання телефонних дзвінків для недоступних абонентів; прокат білбордів (рекламних щитів); прокат офісних машин і обладнання; прокат рекламних матеріалів; прокат рекламного часу на засобах інформування; прокат торговельних автоматів; прокат торговельних стендів; прокат фотокопіювальних машин; пряме поштове рекламування; психологічне тестування для відбирання персоналу; публікування рекламних текстів; радіорекламування; рекламування з оплатою переходів на веб-сторінку за рекламним оголошенням; рекламування зовнішнє; розклеювання рекламних плакатів; рекламування поштою; рекламування через комп'ютерну мережу в режимі он-лайн; репродукування документів; розповсюджування зразків; розповсюджування рекламних матеріалів; розробляння рекламних матеріалів; розслідування у сфері підприємницької діяльності; систематизування інформації у комп'ютерні бази даних; складання звітів про стан рахунків; сприяння продажам для інших; створювання рекламних фільмів; стенографування; текстове записування інформації (офісні роботи); телевізійне рекламування; телемаркетингові послуги; узгоджування та укладання комерційних угод для третіх сторін; фахове консультування щодо підприємницької діяльності.

Кл. 41: Освіта; забезпечування навчання; розважальні послуги; влаштовування спортивних і культурних заходів; академії (освіта); викладання; відеознімання; влаштовування і проведення з'їздів; влаштовування і проведення колоквіумів; влаштовування і проведення конференцій; влаштовування і проведення концертів; влаштовування і проведення навчальних форумів з особистою присутністю; влаштовування і проведення практичних занять (навчання); влаштовування і проведення семінарів; влаштовування і проведення симпозіумів; влаштовування конкурсів краси; гімнастичне викладання; готування публікацій за допомогою електронних настільних видавничих засобів; дошкільні навчальні заклади; дресирування тварин; дубльований переклад; екзаменування у навчанні; забезпечування незавантажними відеозаписами в режимі он-лайн; забезпечування незавантажними електронними публікаціями в режимі он-лайн; забезпечування незавантажними музичними творами в режимі онлайн; забезпечування незавантажними телевізійними програмами за допомогою відеосервісів за запитом; забезпечування незавантажними фільмами за допомогою відеосервісів за запитом; забезпечування спортивним устаткованням; забезпечування устаткованням для відпочинку; забезпечування устаткованням для гольфа; забезпечування устаткованням для казино (азартних ігор); замовляння квитків на видовища; заочні курси; ігрові послуги, що надаються в режимі он-лайн через комп'ютерну мережу; інформування щодо відпочинку; інформування щодо освіти; інформування щодо розваг; кінопокази; мікрофільмування; монтування відеострічок; навчальні послуги, що надаються за допомогою симуляторів; навчання айкідо; навчання з проведення чайної церемонії; навчання індивідуальне; навчання у школах-інтернатах; надавання музейних послуг (презентації, виставки); написання кіносценаріїв; написання пісень; написання сценаріїв, крім призначених на рекламні потреби; написання текстів; організовування балів; організовування видовищ (послуги імпресаріо); організовування виставок на культурні або освітні потреби; організовування конкурсів (освітніх або розважальних); організовування лотерей; організовування показів мод на розважальні потреби; організовування спортивних змагань; освітні послуги, що надаються школами; переклад мови жестів; планування вечірок (розваги); послуги артистів з розважання; послуги бібліотек з видавання книжок; послуги диск-жокеїв.

---

(111) 281339 **(210) m 2018 18994**
(151) 25.08.2020 **(220) 14.08.2018**
(181) 14.08.2028

(732) **Плахтій Максим Олександрович; просп. Науки, 35, кв. 25, м. Київ, 03028 (UA)**

(540) **katacult**

(511)

Кл. 9: Наукові, морські, геодезичні, фотографічні, кінематографічні, оптичні, зважувальні, вимірювальні, сигналізаційні, контрольні (перевірялні), рятувальні і навчальні апарати та інструменти; апарати та інструменти для передавання, перемикання, перетворювання, акумулювання, регулювання або контролювання електрики; апарати для записування, передавання або відтворювання звуку чи зображень; магнітні носії інформації, записувальні диски; компакт-диски, DVD та інші цифрові записувальні носії інформації; механізми для приймання оплати для апаратів, що приводяться в дію монетами; касові апарати, рахувальні машини, обладдя для обробляння інформації, комп'ютери; комп'ютерне програмне забезпечення; пристрої для гасіння вогню; 3D-окуляри; автовідповідачі телефонні; автомати для продавання квитків; автоматичні вимикачі; автоматичні касові машини (банкомати); акумулятори електричні; акустичні пристрої зв'язку; аліади; альтиметри; амперметри; анемометри; апарати для дистанційного керування; апарати для монтування кіноплівок; апарати для обробляння інформації; апарати для перевіряння оплати поштовими марками; апарати для ферментації (лабораторні апарати); апарати електричні для дистанційного запалювання; апарати і устаткування, що виробляють рентгенівські промені, крім призначених на медичні потреби; апарати магнітно-резонансного зображування, крім призначених на медичні потреби; апарати навігаційні для системи глобального позиціонування (GPS); апаратура для аналізування, крім медичної; аудіо-, відеоприймачі; аудіовізуальні навчальні апарати; аудіоінтерфейси; бакени світиві; банки акумуляторів електричних; батареї електричні; батареї електричні для транспортних засобів; акумулятори електричні для транспортних засобів; біочипи; блоки пам'яті комп'ютера; бортові самописці (реєстратори даних); браслети, що під'єднуються до смарт-пристроїв (вимірювальні інструменти); вимірювальні покажчики; вимірювальні прилади; вимірювальні прилади електричні; вимірювальні пристрої; випрямлячі струму; високочастотна апаратура; витратоміри; відгалужувальні коробки (електрика); відеодисплеї для носіння на тілі; відеоекрани; відеокамери; відеокасети; відеотелефони; візири для фотоапаратів; візирні труби для вогнепальної зброї; оптичні приціли для вогнепальної зброї; візори для шоломів; віскозиметри; гарнітури віртуальної реальності; гарнітури для телефонів; голограми; графічні зображення для мобільних телефонів завантажні; грузила для зондів, лотів; далекоміри; декомпресійні камери; денсиметри; денситометри; детектори; детектори фальшивих монет; джгути електричних проводів для автомобілів; дзвоники (попереджальні пристрої); дзеркала для контрольно-оглядових робіт; диктофони; динамометри; дискети; диски магнітні; дисководи до комп'ютерів; дисководи з автоматичною заміною дисків для комп'ютерів; дистанційні переривники; дистиляційні апарати на наукові потреби; дифракційні апарати (мікроскопія); діагностичні апарати, крім призначених на медичні потреби; діапозитиви (фотографія); слайди (фотографія); діапроектори; діафрагми (акустика); діафрагми (фотографія); діафрагми для дослідницької апаратури; ДНК-чипи; додавальні машини; еквалайзери (аудіоапаратура); екрани (фотографія); екранні заставки (скринсейвери) для комп'ютерів, записані або завантажні; експонометри (вимірювачі освітлення); електричне устаткування для дистанційного керування виробничими процесами; електричні адаптери; електричні дверні дзвоники; електричні кабелепроводи; електродинамічна апаратура для дистанційного керування сигналами; електронні брелоки для ключів, що є апаратами дистанційного керування; електронні видання завантажні; електронні дисплеї для відображання даних у вигляді цифр; електронні інтерактивні дошки; електронні кишенькові перекладачі; електронні ноти завантажні; електронні олівці (елементи дисплеїв); електронні оповіщальні дошки; електронні системи контролю доступу для блокування дверей; електронні та електричні блоки ефектів для музичних інструментів; електронні ярлики для товарів; епідіаскопи; ергометри; закодовані ідентифікаційні браслети магнітні; замки електричні; записники електронні; запобіжники від перенапруги; зарядні станції для електричних транспортних засобів; засоби індивідуального захисту у разі нещасних випадків; захисні засоби від рентгенівських променів, крім призначених на медичні потреби; захисні плівки для екранів комп'ютерів; захисні плівки для смартфонів; звукозаписувальні диски; звукозаписувальні носії; звукозаписувальні стрічки; звукопроводи; з'єднувачі (електрика); з'єднувачі (обладдя для обробляння інформації); з'єднувачі електричних ліній; з'єднувачі електричні; з'єднувачі проводів (електрика); знаки механічні; знаки світиві; зонди на наукові потреби; зондувальні апарати і машини; зумери; зчитувачі (обладдя для обробляння інформації); зчитувачі штрихових кодів; ідентифікаційні картки магнітні; інвертори (електрика); індикатори нахилу; інклінометри; клінометри; індикатори тиску; інструменти, що мають окуляри; інтегральні схеми; інтерактивні сенсорні термінали; інтерфейси для комп'ютерів; інфрачервоні детектори; карти пам'яті для відеоігрових автоматів; картки з інтегрованими мікросхемами (смарт-картки); картки-ключі кодовані; касети для фотопластин (фотографія); касети з відеоіграми; кінематографічні плівки експоновані; кінокамери; клеми (електрика); кнопки для дзвоників; коаксіальні кабелі; кодовані магнітні картки; колектори електричні; командові свистки для собак; компакт-диски (аудіодиски, відеодиски); компакт-диски (зчитна пам'ять); комп'ютери для носіння на тілі; комп'ютери тонкі клієнти; комп'ютерне апаратне забезпечення; комп'ютерне ігрове програмне забезпечення; комп'ютерне програмне забезпечення записане; комп'ютерні джойстики, крім призначених для відеоігор; комп'ютерні клавіатури; комп'ютерні периферійні пристрої; комп'ютерні принтери; комп'ютерні пристрої для магні-

тних стрічок; комп'ютерні програми (завантажне програмне забезпечення); комп'ютерні програми записані; комп'ютерні програми оперативного обслуговування записані; комп'ютерні програмні платформи, записані або завантажні; комутатори; комутаційні електричні апарати; конденсатори електричні; контакти електричні; коробки з'єднання (електрика); корпуси гучномовців; корпуси електричних акумуляторів; косинці для вимірювання; лаги (вимірювальні інструменти); лазери, крім призначених на медичні потреби; лампи-спалахи (фотографія); ланцюжки для окулярів; лептопи; лінзи для окулярів; лінійки (вимірювальні інструменти); лінійки розкладні; ліхтарі оптичні; лампи оптичні; лічильники; лічильники обертів; лічильники пройденої відстані; лічильники пройденої відстані для транспортних засобів; логарифмічні лінійки; лотліні; лупи (оптика); магніти; магніти декоративні; магнітні кодувальники; магнітні проводи; магнітні стрічки; магнітні стрічки для відеозаписування; манекени для аварійних випробувань; математичні інструменти; матеріали для електропередавальних ліній (проводи, кабелі); машини для рахування і сортування грошей; машини і прилади для випробовування матеріалів; мегафони; медіаплеєри портативні; механізми для приймання оплати для апаратів, що приводяться в дію жетонами; механізми для приймання оплати для телевізорів, що приводяться в дію монетами; мишки (комп'ютерні периферійні пристрої); мікропроцесори; мікроскопи; мікротоми; мікрофони; мікшерні пульти; мобільні телефони; стільникові телефони; модеми; монітори (комп'ютерне апаратне забезпечення); монітори (комп'ютерні програми); музичні автомати, що приводяться в дію монетами; мультиплікаційні фільми; муфти з'єднувальні для електричних кабелів; навігаційні інструменти; наголовні навушники; неонові знаки; нитки розпізнавальні для електричних проводів; нитколічильники; нівеліри; нівелювальні інструменти; ноніуси; носові затискачі для водолазів та плавців; ноутбуки; об'єктиви для селфі; обмежувачі (електрика); окуляри оптичних приладів; омметри; оправи для окулярів; оптичні вироби; оптичні волокна (світловоди); оптичні диски; оптичні зчитувачі знаків; оптичні конденсори; оптичні лінзи; оптичні носії інформації; оптичні прицілі для артилерії; осцилографи; очищальні пристрої для звукозаписувальних дисків; палки для селфі (ручні моноподи); паркомати; паси безпеки, крім призначених для транспортних засобів і спортивного спорядження; передавачі електронних сигналів; переливальні пристрої для кисню; перемикальні коробки (електрика); перемикальні щити; перемикачі електричні; перемикачі, що діють в установлений час, автоматичні; перетворювачі електричні; персональні цифрові секретарі; перфокартні машини офісні; печі для лабораторного використання; підсилювальні лампи електронні; підсилювачі; підставки під зап'ястя для роботи з комп'ютером; плати для інтегральних схем; плати друковані; плеєри DVD; плеєри для касет; плеєри для компакт-дисків; плівки експоновані; покажчики електровтрат; покажчики кількості; прикладні програми комп'ютерного програмного забезпечення завантажні; прилади для реєстрування часу; прискорювачі частинок; пристосовання для розмічання низу швейних виробів; пристрої для виписування рахунків; пристрої для відеозаписування; пристрої для записування на магнітну стрічку; пристрої для читання електронних книжок; проводка (електрика); програвачі; проекційні апарати; проекційні екрани; протикрадіжні запобіжні пристрої електричні; протикрадіжні попереджальні пристрої; процесори (центральні блоки обробляння даних); пульти керування (електрика); радіопейджери; радіопередавачі (телекомунікації); радіоприймачі; радіоприймачі для транспортних засобів; радіостанції портативні; радіотелеграфні станції; радіотелефонні станції; рахувальні машини для виборів; реанімаційні манекени (навчальні пристрої); регулівні апарати електричні; регулятори напруги для транспортних засобів; регулятори освітлювання (світлорегулятори) електричні; регулятори освітлювання сцени; регулятори числа обертів для програвачів; ремінці для стільникових телефонів; рентгенівські апарати, крім призначених на медичні потреби; рентгенівські плівки експоновані; рентгенівські трубки, крім призначених на медичні потреби; рентгенограми, крім призначених на медичні потреби; рингтони для мобільних телефонів завантажні; рівні (інструменти для визначання горизонтальності); роботи для нагляду за безпекою; роботи лабораторні; роботи навчальні; роботи-гуманоїди зі штучним інтелектом; розмагнічувальні пристрої для магнітних стрічок; розподільні коробки (електрика); розподільні пульти (електрика); сабвуфери; світлові указки електронні; світловідбивальні вироби для одягу для запобігання нещасним випадкам; світловідбиваючі сигнальні жилети; світлодіоди (LED); світлозахисні бленди для об'єктивів; світлокопіювальні апарати; світлофори (сигнальні пристрої); сигнальні панелі світиві або механічні; сигнальні пристрої; сканери (обладдя для обробляння інформації); словники електронні ручні; смарт-годинники; смарт-кільця; смарт-окуляри; смартфони; сонячні батареї; сонячні панелі для виробляння електроенергії; спостерігальна апаратура, крім призначеної на медичні потреби; спостерігальні прилади; спускові механізми фотозатворів (фотографія); стробоскопи; сульфітометри; сумки, пристосовані для лептопів; супутники на наукові потреби; супутникові навігаційні апарати; сушильні апарати для фотографій; сушильні стелажі (фотографія); сферометри; схеми друковані; телевізори; телеграфи (апарати); телеграфні проводи; телескопи; телесуфлери; телетайпи; телефонні апарати; телефонні передавачі; телефонні проводи; токени автентифікації (шифрувальні пристрої); тонарми для програвачів; тонер-картриджі незаправлені для принтерів та фотокопіювальних апаратів; тоталізатори; точні вимірювальні прилади; транзистори (електроніка); трансмітери (телекомунікації); транспондери; транспортири (вимірювальні інструменти); трансформатори (електрика); трансформатори підвищувальні; файли зображувальні завантажні; файли музичні завантажні; факсимільні апарати; фізичні апарати та інструменти; фільтри (фотографія); фільтри для ультрафіолетових променів, що призначені для фотографії; фіт-

нес-трекери; флеш-накопичувачі USB; флуоресцентні екрани; фотоапарати (фотографія); фотоглянцювачі; фотографічні підставки для стікання; фотоелементи; фотозатвори (фотографія); фотозбільшувачі (фотографія); фотокопіювальні апарати (фотографічні, електростатичні, теплові); фотолабораторії; фотометри; фотоспалахи (фотографія); фототелеграфні апарати; цифрові табло; цифрові фоторамки; чипи (інтегральні схеми).

Кл. 16: Папір та картон; друкована продукція; матеріали для книжкових оправ; фотографії; канцелярські товари та офісне приладдя, крім меблів; клеї на канцелярські або побутові потреби; креслярські матеріали та приладдя для художників; пензлі для художників; навчальні матеріали; пластмасові листи, плівки та пакети для обгортання і пакування; друкарські шрифти, друкарські кліше; авторучки; адресні пластинки для адресографів; адресні штампи; адресографи; акварелі (картини); альбоми; альбоми для вирізок; альманахи; апарати та машини для палітурних робіт (офісне обладнання); аркуші паперу для малювання та каліграфії; архітектурні макети; атласи; банкноти; банти паперові, крім галантерейних виробів або прикрас для волосся; бирки для облікових карток; бланки друковані; блокноти (канцелярські товари); блокноти для креслення та малювання; браслети на зап'ястки для утримування письмового приладдя; брошури; буклети; бульбашкове пластмасове опаковання; валики для друкарських машинок; валики для художників; верстатки; вивіски паперові або картонні; викрійки для шиття; віскозні листи для обгортання; вітальні листівки; вітальні листівки музичні; вкладиші паперові для шухляд ароматизовані або неароматизовані; вмістини для вершків паперові; вощений папір; вугільні олівці; газети; гальваностереотипи; гектографи; географічні карти; герби (паперові знаки); гігієнічний папір; гірлянди з прапорців паперових; гістологічні зрізи на навчальні потреби; глобуси земної кулі; готовальні; гравіювальні пластини; гравюри; графічні зображення; графічні репродукції; гребені для оздоблювання книжкових оправ; грифелі для олівців; гумки для стирання; диспенсери клейкої стрічки (канцелярське приладдя); дитячі нагрудники з рукавами паперові; дитячі нагрудники паперові; діаграми; діркопроколювачі (канцелярське приладдя); дошки для оголошень паперові або картонні; друкарські машинки електричні або неелектричні; друковані видання; друковані графічні роботи; еластичні гумки канцелярські; естампи (гравюри); етикетки паперові або картонні; журнали (періодичні видання); закладки книжкові; записники; затискачі для банкнот; затискачі для паперу; затискачі для ручок; затискачі для тримачів іменних беджів (канцелярське приладдя); зволожувачі (канцелярське приладдя); зволожувачі для прогумованих поверхонь (канцелярське приладдя); з'єднувальні смуги (палітурні); знаряддя канцелярське для стирання тексту; знаряддя канцелярське для стирання тексту на письмових дошках; зображення перевідні; зошити для писання або креслення; зразки почерків для копіювання; імпринтери для кредитних карток неелектричні; інформаційні бюлетені; календарі; калька з зображеннями; калька паперова; калька тканинна; камеді (клеючі препарати) на канцелярські або побутові потреби; камені для змішування чорнил (вмістини для чорнил); картини (малюнки) обрамлені або необрамлені; картки для сповіщення (канцелярські товари); картки колекційні, крім призначених для ігор; картки; картон з деревинної маси (канцелярський товар); картонні тубуси; картотеки (канцелярське приладдя); каталоги; кашпо паперові; квитанційні книжки (канцелярські товари); квитки; клавіші друкарських машинок; клейстер на канцелярські або побутові потреби; клейкі смуги на канцелярські або побутові потреби; клейкі стрічки на канцелярські або побутові потреби; клейковина (клей) на канцелярські або побутові потреби; клеючі препарати (клеї) на канцелярські або побутові потреби; книги; книготримачі; книжки-комікси; кнопки канцелярські; кнопки креслярські; конверти (канцелярські товари); конусні паперові пакети; копіювальний папір; копіювальний папір (канцелярський товар); копіювальні голки креслярські; копіювально-розмножувальні апарати; корегувальні рідини (канцелярське приладдя); корегувальні чорнила (геліографія); коробки картонні для капелюхів; коробки паперові або картонні; косинці для креслення; котушки для чорнильних стрічок; крейда кравецька; крейда літографська; крейда у формі аерозолю; креслярські дошки; креслярські інструменти; креслярські лекала; креслярські пера; крохмальна паста (клеюча речовина) на канцелярські або побутові потреби; купони на знижку друковані; ламінатори документів офісні; листи з відновленої целюлози для обгортання; листи паперові або пластмасові абсорбуючі, призначені для пакування харчових продуктів; листи паперові або пластмасові для контролювання вологості, призначені для пакування харчових продуктів; листівки рекламні; лінійки креслярські; літографії; літографічні твори мистецтва; літографські камені; лотки для фарб; люмінесцентний папір; малюнки; матеріали для запечатування на канцелярські потреби; матеріали для моделювання; матеріали з крохмалю для пакування; машини для запечатування конвертів офісні; машини для запечатування офісні; машини франкувальні офісні; машинки для гостріння олівців електричні чи неелектричні; мішки паперові або пластикові для сміття; мішки пластикові для відходів хатніх тварин; моделювальна глина; моделювальний віск, крім призначеного на стоматологічні потреби; мольберти; набивкові матеріали паперові або картонні; прокладкові матеріали паперові або картонні; набиральні дошки (друкарські); набиральні столи (друкарські); набори для друкування портативні (канцелярське приладдя); наклейки (канцелярські товари); накривки паперові на стоматологічні лотки; намотувальні котушки для тримачів іменних беджів (канцелярське приладдя); напальчники (канцелярське приладдя); настільні доріжки паперові; несесери з письмовим приладдям (канцелярські товари); несесери з письмовим приладдям (набори); ножі для паперу (пристосовання для відкривання конвертів); ножі фальцювальні для паперу (канцелярське приладдя); носові хустинки паперові; ноти надруковані; нумерувальні апарати; обкладинки (канцелярські

товари); обкладинки для паспортів; облатки для запечатування; облікові картки (канцелярські товари); облікові книги; обчислювальні таблиці; олеографії; олівці; олівці автоматичні; олівці грифельні; опаковання для пляшок паперове або картонне; офісні перфоратори; офорти; офортні голки; офсетне полотно нетекстильне; пакети для куховарення в мікрохвильовій печі; пакети для пляшок паперові або картонні; пакети паперові для використання при стерилізуванні медичних інструментів; пакувальні (перекладкові, набивкові) матеріали паперові або картонні; палітри для художників; пантографи (креслярські інструменти); паперові стрічки та картки для записування комп'ютерних програм; пап'є-маше; папір в аркушах (канцелярські товари); папір для електрокардіографів; папір для записувальних приладів; папір для медичних оглядів; папір для пакування; папір для рентгенівських знімків; папір з деревинної маси; папки для документів (канцелярські товари); папки для паперів; папки-швидкозшивачі для вкладних аркушів; пастелі (олівці); пасти для моделювання; пенали; пензлі для малювання; пера письмові; пера письмові золоті; пергаментний папір; періодичні видання друковані; перочистки; перфоровані картки для жакардових ткацьких верстатів; печатки; письмова крейда; письмове приладдя; письмовий папір; письмові грифельні дошки; письмові інструменти; письмові пензлі; підноси для листів; підноси для сортування і рахування грошей; підручники; посібники; підставки для рук художникам; підставки для ручок і олівців; підставки для фотографій; підставки паперові під вмістини для напоїв; підставки під пивні кухлі; підставки під штампи; підстилки на письмові столи; підстилки паперові на столи; підстилки паперові під столові прибори; пісенники; плакати; планшети з затискачами для паперу; пластмаси для моделювання; плівки розтяжні для штабелювання пластмасові; плівки целулоїдні для створювання динамічних зображень; подрібнювачі паперу офісні; подушечки для штампів; полімерна моделювальна глина; полотнища з написами або зображеннями паперові; полотно для картин; полотно для книжкових оправ; портрети; поштові листівки; поштові марки; поштові штампи; прапори паперові; прес-пап'є; пристрої для виготовляння віньєток; пристрої для прикріплювання фотографій; прогумоване полотно на канцелярські потреби; прогумовані стрічки (канцелярські товари); промокальний папір; проспекти рекламні; реглети друкарські; реєстраційні журнали (книги записів); рейсшини для креслення; риб'ячий клей на канцелярські або побутові потреби; рисовий папір; різаки для паперу (канцелярське приладдя); розклади друковані; розмічальна крейда; ручки (канцелярське приладдя); ручки маркувальні (канцелярські товари); ручки перові; ручні етикетувальні пристрої; рушники для обличчя паперові; рушники паперові; самоклейні стрічки на канцелярські або побутові потреби; світлокопії; серветки настільні паперові; серветки паперові для знімання макіяжу; сигарні банти; скатерки столові паперові; скоби канцелярські; скребки (засоби для підчищання тексту) канцелярські; скріпки канцелярські; срібний папір; сталеві літери; сталеві пера; стеатит (крейда кравецька); степлери (канцелярське приладдя); столова білизна паперова; стрижні для кулькових ручок; стрічки для друкарських машинок; стрічки корегувальні (канцелярське приладдя); стрічки паперові, крім галантерейних виробів або прикрас для волосся; сумки (пакети, торбинки) паперові або пластмасові для пакування; сургуч; схеми вишивок (шаблони); таблички паперові або картонні; тканини для книжкових оправ; точилки для олівців електричні чи неелектричні; транспаранти (канцелярські товари); трафарети; трафарети (канцелярські товари); трафарети для малювання; трафаретні розмножувальні апарати; тримачі для документів (канцелярські товари); тримачі для крейди; тримачі для олівців; тримачі для чекових книжок; тримачі для штампів (печаток); тримачі іменних беджів (канцелярське приладдя); тримачі сторінок; туші; указки неелектронні; фарби в коробках (шкільне приладдя); фігурки (статуетки) з пап'є-маше; фільтри кавові паперові; фільтрувальний папір; фільтрувальні матеріали (паперові); форми для моделювальної глини (приладдя для художників); фотогравюри; футляри для штампів (печаток); хромолітографії; циркулі для креслення; цифри (друкарські); чашечки для розводіння акварельних фарб; чорнило; чорнильниці; чорнильні пластини для копіювально-розмножувальних апаратів; чорнильні пластини для машин, що репродукують документи; чорнильні подушечки; чорнильні прибори; чорнильні стрижні; чорнильні стрічки; чорнильні стрічки для комп'ютерних принтерів; чотирикутні лінійки для креслення; чохли для викрійок; шаблони для стирання тексту; шафки для канцелярських товарів (офісне приладдя); шкільне приладдя (канцелярські товари); шкільні дошки; шнури для книжкових оправ; шрифти друкарські (цифрові і буквові); штампи; штампи для запечатування; японський папір.

Кл. 35: Рекламування; керування підприємницькою діяльністю; адміністрування у сфері підприємницької діяльності; офісні роботи; адміністративне оброблення замовлень на купівлю; адміністрування програм лояльності для клієнтів; адміністрування програм лояльності для постійних клієнтів авіакомпаній; аналізування собівартості; аудит підприємницької діяльності; аукціонний продаж; аутсорсингове адміністративне керування для компаній; бухгалтерський облік; ведення бухгалтерських книг; веб-індексування на комерційні або рекламні потреби; вивчання ринку; визначання громадської думки; виписування рахунків; влаштовування передплати газет для інших; влаштовування передплати телекомунікаційних послуг для інших; готування платіжних документів; готування податкових декларацій; демонстрування товарів; довідкові послуги у сфері підприємницької діяльності; допомога в керуванні підприємницькою діяльністю; допомога у комерційному або промисловому керуванні; дорадчі послуги для керування підприємницькою діяльністю; дослідження щодо підприємницької діяльності; економічне прогнозування; забезпечування інформацією в сфері підприємницької діяльності за допомогою веб-сайтів; збирання інформації у комп'ютерні бази

даних; збирання статистичних даних; інформування щодо підприємницької діяльності; керування діяльністю артистів-виконавців; керування діяльністю вільнонайманих працівників; керування діяльністю готелів; керування діяльністю спортсменів; керування діяльністю щодо програм з відшкодовування витрат для інших; комерційне інформування та поради для споживачів (центри підтримки споживачів); комерційне керування ліцензуванням товарів і послуг для інших; комп'ютеризоване ведення справ; консультування з керування персоналом; консультування з керування підприємницькою діяльністю; консультування з організовування підприємницької діяльності; маркетинг; маркетингові досліджування; машинописні роботи; надавання інформації щодо комерційних та ділових контактів; надавання онлайнових торговельних майданчиків для покупців та продавців товарів і послуг; написання біографічних довідок для інших; написання резюме для інших; написання рекламних текстів; написання сценаріїв на рекламні потреби; обробляння текстів; оновлювання рекламних матеріалів; оновлювання та ведення даних у комп'ютерних базах даних; оптимізація відвідуваності веб-сайтів; організовування виставок на комерційні або рекламні потреби; організовування показів мод на рекламні потреби; організовування ярмарків на комерційні або рекламні потреби; орендування рекламного місця; оформляння вітрин; оцінювання підприємницької діяльності; підбирання персоналу; поради щодо організовування і керування підприємницькою діяльністю; послуги агентств комерційного інформування; послуги агентств працевлаштування; послуги експертів з ефективності підприємницької діяльності; послуги з аутсорсингу (допомога у сфері підприємницької діяльності); послуги з керування підприємницькими проектами для об'єктів будівництва; послуги з комерційного посередництва; послуги з макетування на рекламні потреби; послуги з нагадування про ділові зустрічі (офісні роботи); послуги з огляду преси; послуги з порівнювання цін; послуги закупівельні для інших (закуповування товарів та послуг для інших підприємств); послуги з релокації для підприємств; послуги з фотокопіювання; послуги зі складання графіків ділових зустрічей (офісні роботи); послуги із заповнювання податкової декларації; послуги імпортно-експортних агентств; послуги манекенників для рекламування або сприяння продажам; послуги рекламних агентств; послуги секретарів; послуги щодо зв'язків з громадськістю; послуги щодо роздрібного продажу фармацевтичних, ветеринарних і гігієнічних препаратів та товарів медичного призначення; послуги щодо оптового продажу фармацевтичних, ветеринарних і гігієнічних препаратів та товарів медичного призначення; пошук даних у комп'ютерних файлах для інших; пошук спонсорів; пошукова оптимізація для сприяння продажам; представляння товарів на засобах інформування з метою роздрібного продажу; приймання телефонних дзвінків для недоступних абонентів; прокат білбордів (рекламних щитів); прокат офісних машин і обладнання; прокат рекламних матеріалів; прокат рекламного часу на засобах інформування; прокат торговельних автоматів; прокат торговельних стендів; прокат фотокопіювальних машин; пряме поштове рекламування; психологічне тестування для відбирання персоналу; публікування рекламних текстів; радіорекламування; рекламування з оплатою переходів на веб-сторінку за рекламним оголошенням; рекламування зовнішнє; розклеювання рекламних плакатів; рекламування поштою; рекламування через комп'ютерну мережу в режимі онлайн; репродукування документів; розповсюджування зразків; розповсюджування рекламних матеріалів; розробляння рекламних матеріалів; розслідування у сфері підприємницької діяльності; систематизування інформації у комп'ютерні бази даних; складання звітів про стан рахунків; сприяння продажам для інших; створювання рекламних фільмів; стенографування; текстове записування інформації (офісні роботи); телевізійне рекламування; телемаркетингові послуги; узгоджування та укладання комерційних угод для третіх сторін; фахове консультування щодо підприємницької діяльності.

Кл. 41: Освіта; забезпечування навчання; розважальні послуги; влаштовування спортивних і культурних заходів; академії (освіта); викладання; відеознімання; влаштовування і проведення з'їздів; влаштовування і проведення колоквіумів; влаштовування і проведення конференцій; влаштовування і проведення концертів; влаштовування і проведення навчальних форумів з особистою присутністю; влаштовування і проведення практичних занять (навчання); влаштовування і проведення семінарів; влаштовування і проведення симпозіумів; влаштовування конкурсів краси; гімнастичне викладання; готування публікацій за допомогою електронних настільних видавничих засобів; дошкільні навчальні заклади; дресирування тварин; дубльований переклад; екзаменування у навчанні; забезпечування незавантажними відеозаписами в режимі он-лайн; забезпечування незавантажними електронними публікаціями в режимі он-лайн; забезпечування незавантажними музичними творами в режимі он-лайн; забезпечування незавантажними телевізійними програмами за допомогою відеосервісів за запитом; забезпечування незавантажними фільмами за допомогою відеосервісів за запитом; забезпечування спортивним устаткованням; забезпечування устаткованням для відпочинку; забезпечування устаткованням для гольфа; забезпечування устаткованням для казино (азартних ігор); замовляння квитків на видовища; заочні курси; ігрові послуги, що надаються в режимі он-лайн через комп'ютерну мережу; інформування щодо відпочинку; інформування щодо освіти; інформування щодо розваг; кінопокази; мікрофільмування; монтування відеострічок; навчальні послуги, що надаються за допомогою симуляторів; навчання айкідо; навчання з проведення чайної церемонії; навчання індивідуальне; навчання у школах-інтернатах; надавання музейних послуг (презентації, виставки); написання кіносценаріїв; написання пісень; написання сценаріїв, крім призначених на рекламні потреби; написання текстів; організовування балів; організовування видовищ (послуги імпресаріо); організовування виставок на культурні або освітні потреби;

організовування конкурсів (освітніх або розважальних); організовування лотерей; організовування показів мод на розважальні потреби; організовування спортивних змагань; освітні послуги, що надаються школами; переклад мови жестів; планування вечірок (розваги); послуги артистів з розважання; послуги бібліотек з видавання книжок; послуги диск-жокеїв.

---

(111) 281340 **(210) m 2018 18995**
(151) 25.08.2020 **(220) 14.08.2018**
(181) 14.08.2028
(732) Плахтій Максим Олександрович; просп. Науки, 35, кв. 25, м. Київ, 03028 (UA)

(540) FRONT MANAGER TICKET

(511)

Кл. 9: Наукові, морські, геодезичні, фотографічні, кінематографічні, оптичні, зважувальні, вимірювальні, сигналізаційні, контрольні (перевірялні), рятувальні і навчальні апарати та інструменти; апарати та інструменти для передавання, перемикання, перетворювання, акумулювання, регулювання або контролювання електрики; апарати для записування, передавання або відтворювання звуку чи зображень; магнітні носії інформації, записувальні диски; компакт-диски, DVD та інші цифрові записувальні носії інформації; механізми для приймання оплати для апаратів, що приводяться в дію монетами; касові апарати, рахувальні машини, обладдя для обробляння інформації, комп'ютери; комп'ютерне програмне забезпечення; пристрої для гасіння вогню; 3D-окуляри; автовідповідачі телефонні; автомати для продавання квитків; автоматичні вимикачі; автоматичні касові машини (банкомати); акумулятори електричні; акустичні пристрої зв'язку; алідади; альтиметри; амперметри; анемометри; апарати для дистанційного керування; апарати для монтування кіноплівок; апарати для обробляння інформації; апарати для перевіряння оплати поштовими марками; апарати для ферментації (лабораторні апарати); апарати електричні для дистанційного запалювання; апарати і устаткування, що виробляють рентгенівські промені, крім призначених на медичні потреби; апарати магнітно-резонансного зображування, крім призначених на медичні потреби; апарати навігаційні для системи глобального позиціонування (GPS); апаратура для аналізування, крім медичної; аудіо-, відеоприймачі; аудіовізуальні навчальні апарати; аудіоінтерфейси; бакени світиві; банки акумуляторів електричних; батареї електричні; батареї електричні для транспортних засобів; акумулятори електричні для транспортних засобів; біочипи; блоки пам'яті комп'ютера; бортові самописці (реєстратори даних); браслети, що під'єднуються до смарт-пристроїв (вимірювальні інструменти); вимірювальні покажчики; вимірювальні прилади; вимірювальні прилади електричні; вимірювальні пристрої; випрямлячі струму; високочастотна апаратура; витратоміри; відгалужувальні коробки (електрика); відеодисплеї для носіння на тілі; відеоекрани; відеокамери; відеокасети; відеотелефони; візири для фотоапаратів; візирні труби для вогнепальної зброї; оптичні приціли для вогнепальної зброї; візори для шоломів; віскозиметри; гарнітури віртуальної реальності; гарнітури для телефонів; голограми; графічні зображення для мобільних телефонів завантажні; грузила для зондів, лотів; далекоміри; декомпресійні камери; денсиметри; денситометри; детектори; детектори фальшивих монет; джгути електричних проводів для автомобілів; дзвоники (попереджальні пристрої); дзеркала для контрольно-оглядових робіт; диктофони; динамометри; дискети; диски магнітні; дисководи до комп'ютерів; дисководи з автоматичною заміною дисків для комп'ютерів; дистанційні переривники; дистиляційні апарати на наукові потреби; дифракційні апарати (мікроскопія); діагностичні апарати, крім призначених на медичні потреби; діапозитиви (фотографія); слайди (фотографія); діапроектори; діафрагми (акустика); діафрагми (фотографія); діафрагми для дослідницької апаратури; ДНК-чипи; додавальні машини; еквалайзери (аудіоапаратура); екрани (фотографія); екранні заставки (скринсейвери) для комп'ютерів, записані або завантажні; експонометри (вимірювачі освітлення); електричне устаткування для дистанційного керування виробничими процесами; електричні адаптери; електричні дверні дзвоники; електричні кабелепроводи; електродинамічна апаратура для дистанційного керування сигналами; електронні брелоки для ключів, що є апаратами дистанційного керування; електронні видання завантажні; електронні дисплеї для відображання даних у вигляді цифр; електронні інтерактивні дошки; електронні кишенькові перекладачі; електронні ноти завантажні; електронні олівці (елементи дисплеїв); електронні оповіщальні дошки; електронні системи контролю доступу для блокування дверей; електронні та електричні блоки ефектів для музичних інструментів; електронні ярлики для товарів; епідіаскопи; ергометри; закодовані ідентифікаційні браслети магнітні; замки електричні; записники електронні; запобіжники від перенапруги; зарядні станції для електричних транспортних засобів; засоби індивідуального захисту у разі нещасних випадків; захисні засоби від рентгенівських променів, крім призначених на медичні потреби; захисні плівки для екранів комп'ютерів; захисні плівки для смартфонів; звукозаписувальні диски; звукозаписувальні носії; звукозаписувальні стрічки; звукопроводи; з'єднувачі (електрика); з'єднувачі (обладдя для обробляння інформації); з'єднувачі електричних ліній; з'єднувачі електричні; з'єднувачі проводів (електрика); знаки механічні; знаки світиві; зонди на наукові потреби; зондувальні апарати і машини; зумери; зчитувачі (обладдя для обробляння інформації); зчитувачі штрихових кодів; ідентифікаційні картки магнітні; інвертори (електрика); індикатори нахилу; інклінометри; клінометри; індикатори тиску; інструменти, що мають окуляри; інтегральні схеми; інтерактивні сенсорні термінали; інтерфейси для комп'ютерів; інфрачервоні детектори; карти пам'яті для відеоігрових автоматів; картки з інтегрованими мікросхемами (смарт-картки); картки-ключі кодовані; касети для фотопластин (фотографія); касети з відеоіграми; кінематографічні плі-

вки експоновані; кінокамери; клеми (електрика); кнопки для дзвоників; коаксіальні кабелі; кодовані магнітні картки; колектори електричні; командові свистки для собак; компакт-диски (аудіодиски, відеодиски); компакт-диски (зчитна пам'ять); комп'ютери для носіння на тілі; комп'ютери тонкі клієнти; комп'ютерне апаратне забезпечення; комп'ютерне ігрове програмне забезпечення; комп'ютерне програмне забезпечення записане; комп'ютерні джойстики, крім призначених для відеоігор; комп'ютерні клавіатури; комп'ютерні периферійні пристрої; комп'ютерні принтери; комп'ютерні пристрої для магнітних стрічок; комп'ютерні програми (завантажне програмне забезпечення); комп'ютерні програми записані; комп'ютерні програми оперативного обслуговування записані; комп'ютерні програмні платформи, записані або завантажні; комутатори; комутаційні електричні апарати; конденсатори електричні; контакти електричні; коробки з'єднання (електрика); корпуси гучномовців; корпуси електричних акумуляторів; косинці для вимірювання; лаги (вимірювальні інструменти); лазери, крім призначених на медичні потреби; лампи-спалахи (фотографія); ланцюжки для окулярів; лептопи; лінзи для окулярів; лінійки (вимірювальні інструменти); лінійки розкладні; ліхтарі оптичні; лампи оптичні; лічильники; лічильники обертів; лічильники пройденої відстані; лічильники пройденої відстані для транспортних засобів; логарифмічні лінійки; лотліні; лупи (оптика); магніти; магніти декоративні; магнітні кодувальники; магнітні проводи; магнітні стрічки; магнітні стрічки для відеозаписування; манекени для аварійних випробувань; математичні інструменти; матеріали для електропередавальних ліній (проводи, кабелі); машини для рахування і сортування грошей; машини і прилади для випробовування матеріалів; мегафони; медіаплеєри портативні; механізми для приймання оплати для апаратів, що приводяться в дію жетонами; механізми для приймання оплати для телевізорів, що приводяться в дію монетами; мишки (комп'ютерні периферійні пристрої); мікропроцесори; мікроскопи; мікротоми; мікрофони; мікшерні пульти; мобільні телефони; стільникові телефони; модеми; монітори (комп'ютерне апаратне забезпечення); монітори (комп'ютерні програми); музичні автомати, що приводяться в дію монетами; мультиплікаційні фільми; муфти з'єднувальні для електричних кабелів; навігаційні інструменти; наголовні навушники; неонові знаки; нитки розпізнавальні для електричних проводів; нитколічильники; нівеліри; нівелювальні інструменти; ноніуси; носові затискачі для водолазів та плавців; ноутбуки; об'єктиви для селфі; обмежувачі (електрика); окуляри оптичних приладів; омметри; оправи для окулярів; оптичні вироби; оптичні волокна (світловоди); оптичні диски; оптичні зчитувачі знаків; оптичні конденсори; оптичні лінзи; оптичні носії інформації; оптичні прицілі для артилерії; осцилографи; очищальні пристрої для звукозаписувальних дисків; палки для селфі (ручні моноподи); паркомати; паси безпеки, крім призначених для транспортних засобів і спортивного спорядця; передавачі електронних сигналів; переливальні пристрої для кисню; перемикальні коробки (електрика); перемикальні щити; перемикачі електричні; перемикачі, що діють в установлений час, автоматичні; перетворювачі електричні; персональні цифрові секретарі; перфокартні машини офісні; печі для лабораторного використання; підсилювальні лампи електронні; підсилювачі; підставки під зап'ястя для роботи з комп'ютером; плати для інтегральних схем; плати друковані; плеєри DVD; плеєри для касет; плеєри для компакт-дисків; плівки експоновані; покажчики електровтрат; покажчики кількості; прикладні програми комп'ютерного програмного забезпечення завантажні; прилади для реєстрування часу; прискорювачі частинок; пристосовання для розмічання низу швейних виробів; пристрої для виписування рахунків; пристрої для відеозаписування; пристрої для записування на магнітну стрічку; пристрої для читання електронних книжок; проводка (електрика); програвачі; проекційні апарати; проекційні екрани; протикрадіжні запобіжні пристрої електричні; протикрадіжні попереджальні пристрої; процесори (центральні блоки обробляння даних); пульти керування (електрика); радіопейджери; радіопередавачі (телекомунікації); радіоприймачі; радіоприймачі для транспортних засобів; радіостанції портативні; радіотелеграфні станції; радіотелефонні станції; рахувальні машини для виборів; реанімаційні манекени (навчальні пристрої); регулівні апарати електричні; регулятори напруги для транспортних засобів; регулятори освітлювання (світлорегулятори) електричні; регулятори освітлювання сцени; регулятори числа обертів для програвачів; ремінці для стільникових телефонів; рентгенівські апарати, крім призначених на медичні потреби; рентгенівські плівки експоновані; рентгенівські трубки, крім призначених на медичні потреби; рентгенограми, крім призначених на медичні потреби; рингтони для мобільних телефонів завантажні; рівні (інструменти для визначання горизонтальності); роботи для нагляду за безпекою; роботи лабораторні; роботи навчальні; роботи-гуманоїди зі штучним інтелектом; розмагнічувальні пристрої для магнітних стрічок; розподільні коробки (електрика); розподільні пульти (електрика); сабвуфери; світлові указки електронні; світловідбивальні вироби для одягу для запобігання нещасним випадкам; світловідбиваючі сигнальні жилети; світлодіоди (LED); світлозахисні бленди для об'єктивів; світлокопіювальні апарати; світлофори (сигнальні пристрої); сигнальні панелі світиві або механічні; сигнальні пристрої; сканери (обладдя для обробляння інформації); словники електронні ручні; смарт-годинники; смарт-кільця; смарт-окуляри; смартфони; сонячні батареї; сонячні панелі для виробляння електроенергії; спостерігальна апаратура, крім призначеної на медичні потреби; спостерігальні прилади; спускові механізми фотозатворів (фотографія); стробоскопи; сульфітометри; сумки, пристосовані для лептопів; супутники на наукові потреби; супутникові навігаційні апарати; сушильні апарати для фотографій; сушильні стелажі (фотографія); сферометри; схеми друковані; телевізори; телеграфи (апарати); телеграфні проводи; телескопи; телесуфлери; телетайпи; телефонні апарати; телефонні передавачі; телефонні проводи; токени автентифікації (шифрувальні пристрої); тона-

рми для програвачів; тонер-картриджі незаправлені для принтерів та фотокопіювальних апаратів; тоталізатори; точні вимірювальні прилади; транзистори (електроніка); трансмітери (телекомунікації); транспондери; транспортири (вимірювальні інструменти); трансформатори (електрика); трансформатори підвищувальні; файли зображувальні завантажні; файли музичні завантажні; факсимільні апарати; фізичні апарати та інструменти; фільтри (фотографія); фільтри для ультрафіолетових променів, що призначені для фотографії; фітнес-трекери; флеш-накопичувачі USB; флуоресцентні екрани; фотоапарати (фотографія); фотоглянцювачі; фотографічні підставки для стікання; фотоелементи; фотозатвори (фотографія); фотозбільшувачі (фотографія); фотокопіювальні апарати (фотографічні, електростатичні, теплові); фотолабораторії; фотометри; фотоспалахи (фотографія); фототелеграфні апарати; цифрові табло; цифрові фоторамки; чипи (інтегральні схеми).

---

(111) **281341** **(210)** **m 2018 18996**
(151) **25.08.2020** **(220)** **14.08.2018**
(181) **14.08.2028**
(732) **Плахтій Максим Олександрович;**
просп. Науки, 35, кв. 25, м. Київ, 03028 (UA)

(540) **КАРАБАС**

(511)
Кл. 9: Наукові, морські, геодезичні, фотографічні, кінематографічні, оптичні, зважувальні, вимірювальні, сигналізаційні, контрольні (перевіряльні), рятувальні і навчальні апарати та інструменти; апарати та інструменти для передавання, перемикання, перетворювання, акумулювання, регулювання або контролювання електрики; апарати для записування, передавання або відтворювання звуку чи зображень; магнітні носії інформації, записувальні диски; компакт-диски, DVD та інші цифрові записувальні носії інформації; механізми для приймання оплати для апаратів, що приводяться в дію монетами; касові апарати, рахувальні машини, обладдя для обробляння інформації, комп'ютери; комп'ютерне програмне забезпечення; пристрої для гасіння вогню; 3D-окуляри; автовідповідачі телефонні; автомати для продавання квитків; автоматичні вимикачі; автоматичні касові машини (банкомати); акумулятори електричні; акустичні пристрої зв'язку; алідади; альтиметри; амперметри; анемометри; апарати для дистанційного керування; апарати для монтування кіноплівок; апарати для обробляння інформації; апарати для перевіряння оплати поштовими марками; апарати для ферментації (лабораторні апарати); апарати електричні для дистанційного запалювання; апарати і устаткування, що виробляють рентгенівські промені, крім призначених на медичні потреби; апарати магнітно-резонансного зображування, крім призначених на медичні потреби; апарати навігаційні для системи глобального позиціонування (GPS); апаратура для аналізування, крім медичної; аудіо-, відеоприймачі; аудіовізуальні навчальні апарати; аудіоінтерфейси; бакени світиві; банки акумуляторів електричних; батареї електричні; батареї електричні для транспортних засобів; акумулятори електричні для транспортних засобів; біочипи; блоки пам'яті комп'ютера; бортові самописці (реєстратори даних); браслети, що під'єднуються до смарт-пристроїв (вимірювальні інструменти); вимірювальні покажчики; вимірювальні прилади; вимірювальні прилади електричні; вимірювальні пристрої; випрямлячі струму; високочастотна апаратура; витратоміри; відгалужувальні коробки (електрика); відеодисплеї для носіння на тілі; відеоекрани; відеокамери; відеокасети; відеотелефони; візири для фотоапаратів; візирні труби для вогнепальної зброї; оптичні приціли для вогнепальної зброї; візори для шоломів; віскозиметри; гарнітури віртуальної реальності; гарнітури для телефонів; голограми; графічні зображення для мобільних телефонів завантажні; грузила для зондів, лотів; далекоміри; декомпресійні камери; денсиметри; денситометри; детектори; детектори фальшивих монет; джгути електричних проводів для автомобілів; дзвоники (попереджальні пристрої); дзеркала для контрольно-оглядових робіт; диктофони; динамометри; дискети; диски магнітні; дисководи до комп'ютерів; дисководи з автоматичною заміною дисків для комп'ютерів; дистанційні переривники; дистиляційні апарати на наукові потреби; дифракційні апарати (мікроскопія); діагностичні апарати, крім призначених на медичні потреби; діапозитиви (фотографія); слайди (фотографія); діапроектори; діафрагми (акустика); діафрагми (фотографія); діафрагми для дослідницької апаратури; ДНК-чипи; додавальні машини; еквалайзери (аудіоапаратура); екрани (фотографія); екранні заставки (скринсейвери) для комп'ютерів, записані або завантажні; експонометри (вимірювачі освітлення); електричне устаткування для дистанційного керування виробничими процесами; електричні адаптери; електричні дверні дзвоники; електричні кабелепроводи; електродинамічна апаратура для дистанційного керування сигналами; електронні брелоки для ключів, що є апаратами дистанційного керування; електронні видання завантажні; електронні дисплеї для відображання даних у вигляді цифр; електронні інтерактивні дошки; електронні кишенькові перекладачі; електронні ноти завантажні; електронні олівці (елементи дисплеїв); електронні оповіщальні дошки; електронні системи контролю доступу для блокування дверей; електронні та електричні блоки ефектів для музичних інструментів; електронні ярлики для товарів; епідіаскопи; ергометри; закодовані ідентифікаційні браслети магнітні; замки електричні; записники електронні; запобіжники від перенапруги; зарядні станції для електричних транспортних засобів; засоби індивідуального захисту у разі нещасних випадків; захисні засоби від рентгенівських променів, крім призначених на медичні потреби; захисні плівки для екранів комп'ютерів; захисні плівки для смартфонів; звукозаписувальні диски; звукозаписувальні носії; звукозаписувальні стрічки; звукопроводи; з'єднувачі (електрика); з'єднувачі (обладдя для обробляння інформації); з'єднувачі електричних ліній; з'єднувачі електричні; з'єднувачі проводів (електрика); знаки механічні; знаки світиві; зонди на наукові потреби; зондувальні апарати і

машини; зумери; зчитувачі (обладдя для оброблення інформації); зчитувачі штрихових кодів; ідентифікаційні картки магнітні; інвертори (електрика); індикатори нахилу; інклінометри; клінометри; індикатори тиску; інструменти, що мають окуляри; інтегральні схеми; інтерактивні сенсорні термінали; інтерфейси для комп'ютерів; інфрачервоні детектори; карти пам'яті для відеоігрових автоматів; картки з інтегрованими мікросхемами (смарт-картки); картки-ключі кодовані; касети для фотопластин (фотографія); касети з відеоіграми; кінематографічні плівки експоновані; кінокамери; клеми (електрика); кнопки для дзвоників; коаксіальні кабелі; кодовані магнітні картки; колектори електричні; командові свистки для собак; компакт-диски (аудіодиски, відеодиски); компакт-диски (зчитна пам'ять); комп'ютери для носіння на тілі; комп'ютери тонкі клієнти; комп'ютерне апаратне забезпечення; комп'ютерне ігрове програмне забезпечення; комп'ютерне програмне забезпечення записане; комп'ютерні джойстики, крім призначених для відеоігор; комп'ютерні клавіатури; комп'ютерні периферійні пристрої; комп'ютерні принтери; комп'ютерні пристрої для магнітних стрічок; комп'ютерні програми (завантажне програмне забезпечення); комп'ютерні програми записані; комп'ютерні програми оперативного обслуговування записані; комп'ютерні програмні платформи, записані або завантажні; комутатори; комутаційні електричні апарати; конденсатори електричні; контакти електричні; коробки з'єднання (електрика); корпуси гучномовців; корпуси електричних акумуляторів; косинці для вимірювання; лаги (вимірювальні інструменти); лазери, крім призначених на медичні потреби; лампи-спалахи (фотографія); ланцюжки для окулярів; лептопи; лінзи для окулярів; лінійки (вимірювальні інструменти); лінійки розкладні; ліхтарі оптичні; лампи оптичні; лічильники; лічильники обертів; лічильники пройденої відстані; лічильники пройденої відстані для транспортних засобів; логарифмічні лінійки; лотліні; лупи (оптика); магніти; магніти декоративні; магнітні кодувальники; магнітні проводи; магнітні стрічки; магнітні стрічки для відеозаписування; манекени для аварійних випробувань; математичні інструменти; матеріали для електропередавальних ліній (проводи, кабелі); машини для рахування і сортування грошей; машини і прилади для випробовування матеріалів; мегафони; медіаплеєри портативні; механізми для приймання оплати для апаратів, що приводяться в дію жетонами; механізми для приймання оплати для телевізорів, що приводяться в дію монетами; мишки (комп'ютерні периферійні пристрої); мікропроцесори; мікроскопи; мікротоми; мікрофони; мікшерні пульти; мобільні телефони; стільникові телефони; модеми; монітори (комп'ютерне апаратне забезпечення); монітори (комп'ютерні програми); музичні автомати, що приводяться в дію монетами; мультиплікаційні фільми; муфти з'єднувальні для електричних кабелів; навігаційні інструменти; наголовні навушники; неонові знаки; нитки розпізнавальні для електричних проводів; нитколічильники; нівеліри; нівелювальні інструменти; ноніуси; носові затискачі для водолазів та плавців; ноутбуки; об'єктиви для селфі; обмежувачі (електрика); окуляри оптичних приладів; омметри; оправи для окулярів; оптичні вироби; оптичні волокна (світловоди); оптичні диски; оптичні зчитувачі знаків; оптичні конденсори; оптичні лінзи; оптичні носії інформації; оптичні приціли для артилерії; осцилографи; очищальні пристрої для звукозаписувальних дисків; палки для селфі (ручні моноподи); паркомати; паси безпеки, крім призначених для транспортних засобів і спортивного спорядження; передавачі електронних сигналів; переливальні пристрої для кисню; перемикальні коробки (електрика); перемикальні щити; перемикачі електричні; перемикачі, що діють в установлений час, автоматичні; перетворювачі електричні; персональні цифрові секретарі; перфокартні машини офісні; печі для лабораторного використання; підсилювальні лампи електронні; підсилювачі; підставки під зап'ястя для роботи з комп'ютером; плати для інтегральних схем; плати друковані; плеєри DVD; плеєри для касет; плеєри для компакт-дисків; плівки експоновані; покажчики електровтрат; покажчики кількості; прикладні програми комп'ютерного програмного забезпечення завантажні; прилади для реєстрування часу; прискорювачі частинок; пристосовання для розмічання низу швейних виробів; пристрої для виписування рахунків; пристрої для відеозаписування; пристрої для записування на магнітну стрічку; пристрої для читання електронних книжок; проводка (електрика); програвачі; проекційні апарати; проекційні екрани; протикрадіжні запобіжні пристрої електричні; протикрадіжні попереджальні пристрої; процесори (центральні блоки оброблення даних); пульти керування (електрика); радіопейджери; радіопередавачі (телекомунікації); радіоприймачі; радіоприймачі для транспортних засобів; радіостанції портативні; радіотелеграфні станції; радіотелефонні станції; рахувальні машини для виборів; реанімаційні манекени (навчальні пристрої); регулівні апарати електричні; регулятори напруги для транспортних засобів; регулятори освітлювання (світлорегулятори) електричні; регулятори освітлювання сцени; регулятори числа обертів для програвачів; ремінці для стільникових телефонів; рентгенівські апарати, крім призначених на медичні потреби; рентгенівські плівки експоновані; рентгенівські трубки, крім призначених на медичні потреби; рентгенограми, крім призначених на медичні потреби; рингтони для мобільних телефонів завантажні; рівні (інструменти для визначання горизонтальності); роботи для нагляду за безпекою; роботи лабораторні; роботи навчальні; роботи-гуманоїди зі штучним інтелектом; розмагнічувальні пристрої для магнітних стрічок; розподільні коробки (електрика); розподільні пульти (електрика); сабвуфери; світлові указки електронні; світловідбивальні вироби для одягу для запобігання нещасним випадкам; світловідбиваючі сигнальні жилети; світлодіоди (LED); світлозахисні бленди для об'єктивів; світлокопіювальні апарати; світлофори (сигнальні пристрої); сигнальні панелі світиві або механічні; сигнальні пристрої; сканери (обладдя для оброблення інформації); словники електронні ручні; смарт-годинники; смарт-кільця; смарт-окуляри; смартфони; сонячні батареї; сонячні панелі для виробляння електроенергії; спостерігальна апаратура, крім призначеної на медичні потреби; спостерігальні прилади; спускові механізми фотозатворів (фотог-

рафія); стробоскопи; сульфітометри; сумки, пристосовані для лептопів; супутники на наукові потреби; супутникові навігаційні апарати; сушильні апарати для фотографій; сушильні стелажі (фотографія); сферометри; схеми друковані; телевізори; телеграфи (апарати); телеграфні проводи; телескопи; телесуфлери; телетайпи; телефонні апарати; телефонні передавачі; телефонні проводи; токени автентифікації (шифрувальні пристрої); тонарми для програвачів; тонер-картриджі незаправлені для принтерів та фотокопіювальних апаратів; тоталізатори; точні вимірювальні прилади; транзистори (електроніка); трансмітери (телекомунікації); транспондери; транспортири (вимірювальні інструменти); трансформатори (електрика); трансформатори підвищувальні; файли зображувальні завантажні; файли музичні завантажні; факсимільні апарати; фізичні апарати та інструменти; фільтри (фотографія); фільтри для ультрафіолетових променів, що призначені для фотографії; фітнес-трекери; флеш-накопичувачі USB; флуоресцентні екрани; фотоапарати (фотографія); фотоглянцювачі; фотографічні підставки для стікання; фотоелементи; фотозатвори (фотографія); фотозбільшувачі (фотографія); фотокопіювальні апарати (фотографічні, електростатичні, теплові); фотолабораторії; фотометри; фотоспалахи (фотографія); фототелеграфні апарати; цифрові табло; цифрові фоторамки; чипи (інтегральні схеми).

Кл. 16: Папір та картон; друкована продукція; матеріали для книжкових оправ; фотографії; канцелярські товари та офісне приладдя, крім меблів; клеї на канцелярські або побутові потреби; креслярські матеріали та приладдя для художників; пензлі для художників; навчальні матеріали; пластмасові листи, плівки та пакети для обгортання і пакування; друкарські шрифти, друкарські кліше; авторучки; адресні пластинки для адресографів; адресні штампи; адресографи; акварелі (картини); альбоми; альбоми для вирізок; альманахи; апарати та машини для палітурних робіт (офісне обладнання); аркуші паперу для малювання та каліграфії; архітектурні макети; атласи; банкноти; банти паперові, крім галантерейних виробів або прикрас для волосся; бирки для облікових карток; бланки друковані; блокноти (канцелярські товари); блокноти для креслення та малювання; браслети на зап'ястки для утримування письмового приладдя; брошури; буклети; бульбашкове пластмасове опаковання; валики для друкарських машинок; валики для художників; верстатки; вивіски паперові або картонні; викрійки для шиття; віскозні листи для обгортання; вітальні листівки; вітальні листівки музичні; вкладиші паперові для шухляд ароматизовані або неароматизовані; вмістини для вершків паперові; вощений папір; вугільні олівці; газети; гальваностереотипи; гектографи; географічні карти; герби (паперові знаки); гігієнічний папір; гірлянди з прапорців паперових; гістологічні зрізи на навчальні потреби; глобуси земної кулі; готовальні; гравіювальні пластини; гравюри; графічні зображення; графічні репродукції; гребені для оздоблювання книжкових оправ; грифелі для олівців; гумки для стирання; диспенсери клейкої стрічки (канцелярське приладдя); дитячі нагрудники з рукавами паперові; дитячі нагрудники паперові; діаграми; діркопроколювачі (канцелярське приладдя); дошки для оголошень паперові або картонні; друкарські машинки електричні або неелектричні; друковані видання; друковані графічні роботи; еластичні гумки канцелярські; естампи (гравюри); етикетки паперові або картонні; журнали (періодичні видання); закладки книжкові; записники; затискачі для банкнот; затискачі для паперу; затискачі для ручок; затискачі для тримачів іменних беджів (канцелярське приладдя); зволожувачі (канцелярське приладдя); зволожувачі для прогумованих поверхонь (канцелярське приладдя); з'єднувальні смуги (палітурні); знаряддя канцелярське для стирання тексту; знаряддя канцелярське для стирання тексту на письмових дошках; зображення перевідні; зошити для писання або креслення; зразки почерків для копіювання; імпринтери для кредитних карток неелектричні; інформаційні бюлетені; календарі; калька з зображеннями; калька паперова; калька тканинна; камеді (клеючі препарати) на канцелярські або побутові потреби; камені для змішування чорнил (вмістини для чорнил); картини (малюнки) обрамлені або необрамлені; картки для сповіщення (канцелярські товари); картки колекційні, крім призначених для ігор; картки; картон з деревинної маси (канцелярський товар); картонні тубуси; картотеки (канцелярське приладдя); каталоги; кашпо паперові; квитанційні книжки (канцелярські товари); квитки; клавіші друкарських машинок; клейстер на канцелярські або побутові потреби; клейкі смуги на канцелярські або побутові потреби; клейкі стрічки на канцелярські або побутові потреби; клейковина (клей) на канцелярські або побутові потреби; клеючі препарати (клеї) на канцелярські або побутові потреби; книги; книготримачі; книжки-комікси; кнопки канцелярські; кнопки креслярські; конверти (канцелярські товари); конусні паперові пакети; копіювальний папір; копіювальний папір (канцелярський товар); копіювальні голки креслярські; копіювально-розмножувальні апарати; корегувальні рідини (канцелярське приладдя); корегувальні чорнила (гелiографія); коробки картонні для капелюхів; коробки паперові або картонні; косинці для креслення; котушки для чорнильних стрічок; крейда кравецька; крейда літографська; крейда у формі аерозолю; креслярські дошки; креслярські інструменти; креслярські лекала; креслярські пера; крохмальна паста (клеюча речовина) на канцелярські або побутові потреби; купони на знижку друковані; ламінатори документів офісні; листи з відновленої целюлози для обгортання; листи паперові або пластмасові абсорбуючі, призначені для пакування харчових продуктів; листи паперові або пластмасові для контролювання вологості, призначені для пакування харчових продуктів; листівки рекламні; лінійки креслярські; літографії; літографічні твори мистецтва; літографські камені; лотки для фарб; люмінесцентний папір; малюнки; матеріали для запечатування на канцелярські потреби; матеріали для моделювання; матеріали з крохмалю для пакування; машини для запечатування конвертів офісні; машини для запечатування офісні; машини франкувальні офісні; машинки для гостріння олівців електричні чи неелектричні; мішки паперові або пластикові для сміття; мішки пластикові для відходів хатніх тварин;

моделювальна глина; моделювальний віск, крім призначеного на стоматологічні потреби; мольберти; набивкові матеріали паперові або картонні; прокладкові матеріали паперові або картонні; набиральні дошки (друкарські); набиральні столи (друкарські); набори для друкування портативні (канцелярське приладдя); наклейки (канцелярські товари); накривки паперові на стоматологічні лотки; намотувальні котушки для тримачів іменних беджів (канцелярське приладдя); напальчники (канцелярське приладдя); настільні доріжки паперові; несесери з письмовим приладдям (канцелярські товари); несесери з письмовим приладдям (набори); ножі для паперу (пристосовання для відкривання конвертів); ножі фальцювальні для паперу (канцелярське приладдя); носові хустинки паперові; ноти надруковані; нумерувальні апарати; обкладинки (канцелярські товари); обкладинки для паспортів; облатки для запечатування; облікові картки (канцелярські товари); облікові книги; обчислювальні таблиці; олеографії; олівці; олівці автоматичні; олівці грифельні; опаковання для пляшок паперове або картонне; офісні перфоратори; офорти; офортні голки; офсетне полотно нетекстильне; пакети для куховарення в мікрохвильовій печі; пакети для пляшок паперові або картонні; пакети паперові для використання при стерилізуванні медичних інструментів; пакувальні (перекладкові, набивкові) матеріали паперові або картонні; палітри для художників; пантографи (креслярські інструменти); паперові стрічки та картки для записування комп'ютерних програм; пап'є-маше; папір в аркушах (канцелярські товари); папір для електрокардіографів; папір для записувальних приладів; папір для медичних оглядів; папір для пакування; папір для рентгенівських знімків; папір з деревинної маси; папки для документів (канцелярські товари); папки для паперів; папки-швидкозшивачі для вкладних аркушів; пастелі (олівці); пасти для моделювання; пенали; пензлі для малювання; пера письмові; пера письмові золоті; пергаментний папір; періодичні видання друковані; перочистки; перфоровані картки для жакардових ткацьких верстатів; печатки; письмова крейда; письмове приладдя; письмовий папір; письмові грифельні дошки; письмові інструменти; письмові пензлі; підноси для листів; підноси для сортування і рахування грошей; підручники; посібники; підставки для рук художникам; підставки для ручок і олівців; підставки для фотографій; підставки паперові під вмістини для напоїв; підставки під пивні кухлі; підставки під штампи; підстилки на письмові столи; підстилки паперові на столи; підстилки паперові під столові прибори; пісенники; плакати; планшети з затискачами для паперу; пластмаси для моделювання; плівки розтяжні для штабелювання пластмасові; плівки целулоїдні для створювання динамічних зображень; подрібнювачі паперу офісні; подушечки для штампів; полімерна моделювальна глина; полотнища з написами або зображеннями паперові; полотно для картин; полотно для книжкових оправ; портрети; поштові листівки; поштові марки; поштові штампи; прапори паперові; прес-пап'є; пристрої для виготовляння віньєток; пристрої для прикріплювання фотографій; прогумоване полотно на канцелярські потреби; прогумовані стрічки (канцелярські товари); промокальний папір; проспекти рекламні; реглети друкарські; реєстраційні журнали (книги записів); рейсшини для креслення; риб'ячий клей на канцелярські або побутові потреби; рисовий папір; різаки для паперу (канцелярське приладдя); розклади друковані; розмічальна крейда; ручки (канцелярське приладдя); ручки маркувальні (канцелярські товари); ручки перові; ручні етикетувальні пристрої; рушники для обличчя паперові; рушники паперові; самоклейні стрічки на канцелярські або побутові потреби; світлокопії; серветки настільні паперові; серветки паперові для знімання макіяжу; сигарні банти; скатерки столові паперові; скоби канцелярські; скребки (засоби для підчищання тексту) канцелярські; скріпки канцелярські; срібний папір; сталеві літери; сталеві пера; стеатит (крейда кравецька); степлери (канцелярське приладдя); столова білизна паперова; стрижні для кулькових ручок; стрічки для друкарських машинок; стрічки корегувальні (канцелярське приладдя); стрічки паперові, крім галантерейних виробів або прикрас для волосся; сумки (пакети, торбинки) паперові або пластмасові для пакування; сургуч; схеми вишивок (шаблони); таблички паперові або картонні; тканини для книжкових оправ; точилки для олівців електричні чи неелектричні; транспаранти (канцелярські товари); трафарети; трафарети (канцелярські товари); трафарети для малювання; трафаретні розмножувальні апарати; тримачі для документів (канцелярські товари); тримачі для крейди; тримачі для олівців; тримачі для чекових книжок; тримачі для штампів (печаток); тримачі іменних беджів (канцелярське приладдя); тримачі сторінок; туші; указки неелектронні; фарби в коробках (шкільне приладдя); фігурки (статуетки) з пап'є-маше; фільтри кавові паперові; фільтрувальний папір; фільтрувальні матеріали (паперові); форми для моделювальної глини (приладдя для художників); фотогравюри; футляри для штампів (печаток); хромолітографії; циркулі для креслення; цифри (друкарські); чашечки для розводіння акварельних фарб; чорнило; чорнильниці; чорнильні пластини для копіювально-розмножувальних апаратів; чорнильні пластини для машин, що репродукують документи; чорнильні подушечки; чорнильні прибори; чорнильні стрижні; чорнильні стрічки; чорнильні стрічки для комп'ютерних принтерів; чотирикутні лінійки для креслення; чохли для викрійок; шаблони для стирання тексту; шафки для канцелярських товарів (офісне приладдя); шкільне приладдя (канцелярські товари); шкільні дошки; шнури для книжкових оправ; шрифти друкарські (цифрові і буквові); штампи; штампи для запечатування; японський папір.

Кл. 35: Рекламування; керування підприємницькою діяльністю; адміністрування у сфері підприємницької діяльності; офісні роботи; адміністративне оброблянння замовлень на купівлю; адміністрування програм лояльності для клієнтів; адміністрування програм лояльності для постійних клієнтів авіакомпаній; аналізування собівартості; аудит підприємницької діяльності; аукціонний продаж; аутсорсингове адміністративне керування для компаній; бухгалтерський облік; ведення бухгалтерських книг; веб-індексуван-

ня на комерційні або рекламні потреби; вивчання ринку; визначання громадської думки; виписування рахунків; влаштовування передплати газет для інших; влаштовування передплати телекомунікаційних послуг для інших; готування платіжних документів; готування податкових декларацій; демонстрування товарів; довідкові послуги у сфері підприємницької діяльності; допомога в керуванні підприємницькою діяльністю; допомога у комерційному або промисловому керуванні; дорадчі послуги для керування підприємницькою діяльністю; досліджування щодо підприємницької діяльності; економічне прогнозування; забезпечування інформацією в сфері підприємницької діяльності за допомогою веб-сайтів; збирання інформації у комп'ютерні бази даних; збирання статистичних даних; інформування щодо підприємницької діяльності; керування діяльністю артистів-виконавців; керування діяльністю вільнонайманих працівників; керування діяльністю готелів; керування діяльністю спортсменів; керування діяльністю щодо програм з відшкодовування витрат для інших; комерційне інформування та поради для споживачів (центри підтримки споживачів); комерційне керування ліцензуванням товарів і послуг для інших; комп'ютеризоване ведення справ; консультування з керування персоналом; консультування з керування підприємницькою діяльністю; консультування з організовування підприємницької діяльності; маркетинг; маркетингові досліджування; машинописні роботи; надавання інформації щодо комерційних та ділових контактів; надавання онлайнових торговельних майданчиків для покупців та продавців товарів і послуг; написання біографічних довідок для інших; написання резюме для інших; написання рекламних текстів; написання сценаріїв на рекламні потреби; оброблення текстів; оновлювання рекламних матеріалів; оновлювання та ведення даних у комп'ютерних базах даних; оптимізація відвідуваності веб-сайтів; організовування виставок на комерційні або рекламні потреби; організовування показів мод на рекламні потреби; організовування ярмарків на комерційні або рекламні потреби; орендування рекламного місця; оформлення вітрин; оцінювання підприємницької діяльності; підбирання персоналу; поради щодо організовування і керування підприємницькою діяльністю; послуги агентств комерційного інформування; послуги агентств працевлаштування; послуги експертів з ефективності підприємницької діяльності; послуги з аутсорсингу (допомога у сфері підприємницької діяльності); послуги з керування підприємницькими проектами для об'єктів будівництва; послуги з комерційного посередництва; послуги з макетування на рекламні потреби; послуги з нагадування про ділові зустрічі (офісні роботи); послуги з огляду преси; послуги з порівнювання цін; послуги закупівельні для інших (закуповування товарів та послуг для інших підприємств); послуги з релокації для підприємств; послуги з фотокопіювання; послуги зі складання графіків ділових зустрічей (офісні роботи); послуги із заповнювання податкової декларації; послуги імпортно-експортних агентств; послуги манекенників для рекламування або сприяння продажам; послуги рекламних агентств; послуги секретарів; послуги щодо зв'язків з громадськістю; послуги щодо роздрібного продажу фармацевтичних, ветеринарних і гігієнічних препаратів та товарів медичного призначення; послуги щодо оптового продажу фармацевтичних, ветеринарних і гігієнічних препаратів та товарів медичного призначення; пошук даних у комп'ютерних файлах для інших; пошук спонсорів; пошукова оптимізація для сприяння продажам; представляння товарів на засобах інформування з метою роздрібного продажу; приймання телефонних дзвінків для недоступних абонентів; прокат білбордів (рекламних щитів); прокат офісних машин і обладнання; прокат рекламних матеріалів; прокат рекламного часу на засобах інформування; прокат торговельних автоматів; прокат торговельних стендів; прокат фотокопіювальних машин; пряме поштове рекламування; психологічне тестування для відбирання персоналу; публікування рекламних текстів; радіорекламування; рекламування з оплатою переходів на веб-сторінку за рекламним оголошенням; рекламування зовнішнє; розклеювання рекламних плакатів; рекламування поштою; рекламування через комп'ютерну мережу в режимі он-лайн; репродукування документів; розповсюджування зразків; розповсюджування рекламних матеріалів; розробляння рекламних матеріалів; розслідування у сфері підприємницької діяльності; систематизування інформації у комп'ютерні бази даних; складання звітів про стан рахунків; сприяння продажам для інших; створювання рекламних фільмів; стенографування; текстове записування інформації (офісні роботи); телевізійне рекламування; телемаркетингові послуги; узгоджування та укладання комерційних угод для третіх сторін; фахове консультування щодо підприємницької діяльності.

---

(111) **281342** **(210)** **m 2018 18997**
(151) **25.08.2020** **(220)** **14.08.2018**
(181) **14.08.2028**
(732) **Плахтій Максим Олександрович;**
просп. Науки, 35, кв. 25, м. Київ, 03028 (UA)

(540)

KARABAS

(511)
Кл. 9: Наукові, морські, геодезичні, фотографічні, кінематографічні, оптичні, зважувальні, вимірювальні, сигналізаційні, контрольні (перевіряльні), рятувальні і навчальні апарати та інструменти; апарати та інструменти для передавання, перемикання, перетворювання, акумулювання, регулювання або контролювання електрики; апарати для записування, передавання або відтворювання звуку чи зображень; магнітні носії інформації, записувальні диски; компакт-диски, DVD та інші цифрові записувальні носії інформації; механізми для приймання оплати для апаратів, що приводяться в дію монетами; касові апарати, рахувальні машини, обладдя для оброблення інформації, комп'ютери; комп'ютерне програмне забезпечення; пристрої для гасіння вогню; 3D-окуляри; автовідповідачі телефонні; автомати

для продавання квитків; автоматичні вимикачі; автоматичні касові машини (банкомати); акумулятори електричні; акустичні пристрої зв'язку; алідади; альтиметри; амперметри; анемометри; апарати для дистанційного керування; апарати для монтування кіноплівок; апарати для обробляння інформації; апарати для перевіряння оплати поштовими марками; апарати для ферментації (лабораторні апарати); апарати електричні для дистанційного запалювання; апарати і устаткування, що виробляють рентгенівські промені, крім призначених на медичні потреби; апарати магнітно-резонансного зображування, крім призначених на медичні потреби; апарати навігаційні для системи глобального позиціонування (GPS); апаратура для аналізування, крім медичної; аудіо-, відеоприймачі; аудіовізуальні навчальні апарати; аудіоінтерфейси; бакени світиві; банки акумуляторів електричних; батареї електричні; батареї електричні для транспортних засобів; акумулятори електричні для транспортних засобів; біочипи; блоки пам'яті комп'ютера; бортові самописці (реєстратори даних); браслети, що під'єднуються до смарт-пристроїв (вимірювальні інструменти); вимірювальні покажчики; вимірювальні прилади; вимірювальні прилади електричні; вимірювальні пристрої; випрямлячі струму; високочастотна апаратура; витратоміри; відгалужувальні коробки (електрика); відеодисплеї для носіння на тілі; відеоекрани; відеокамери; відеокасети; відеотелефони; візири для фотоапаратів; візирні труби для вогнепальної зброї; оптичні приціли для вогнепальної зброї; візори для шоломів; віскозиметри; гарнітури віртуальної реальності; гарнітури для телефонів; голограми; графічні зображення для мобільних телефонів завантажні; грузила для зондів, лотів; далекоміри; декомпресійні камери; денсиметри; денситометри; детектори; детектори фальшивих монет; джгути електричних проводів для автомобілів; дзвоники (попереджальні пристрої); дзеркала для контрольно-оглядових робіт; диктофони; динамометри; дискети; диски магнітні; дисководи до комп'ютерів; дисководи з автоматичною заміною дисків для комп'ютерів; дистанційні переривники; дистиляційні апарати на наукові потреби; дифракційні апарати (мікроскопія); діагностичні апарати, крім призначених на медичні потреби; діапозитиви (фотографія); слайди (фотографія); діапроектори; діафрагми (акустика); діафрагми (фотографія); діафрагми для дослідницької апаратури; ДНК-чипи; додавальні машини; еквалайзери (аудіоапаратура); екрани (фотографія); екранні заставки (скринсейвери) для комп'ютерів, записані або завантажні; експонометри (вимірювачі освітлення); електричне устаткування для дистанційного керування виробничими процесами; електричні адаптери; електричні дверні дзвоники; електричні кабелепроводи; електродинамічна апаратура для дистанційного керування сигналами; електронні брелоки для ключів, що є апаратами дистанційного керування; електронні видання завантажні; електронні дисплеї для відображання даних у вигляді цифр; електронні інтерактивні дошки; електронні кишенькові перекладачі; електронні ноти завантажні; електронні олівці (елементи дисплеїв); електронні оповіщальні дошки; електронні системи контролю доступу для блокування дверей; електронні та електричні блоки ефектів для музичних інструментів; електронні ярлики для товарів; епідіаскопи; ергометри; закодовані ідентифікаційні браслети магнітні; замки електричні; записники електронні; запобіжники від перенапруги; зарядні станції для електричних транспортних засобів; засоби індивідуального захисту у разі нещасних випадків; захисні засоби від рентгенівських променів, крім призначених на медичні потреби; захисні плівки для екранів комп'ютерів; захисні плівки для смартфонів; звукозаписувальні диски; звукозаписувальні носії; звукозаписувальні стрічки; звукопроводи; з'єднувачі (електрика); з'єднувачі (обладдя для обробляння інформації); з'єднувачі електричних ліній; з'єднувачі електричні; з'єднувачі проводів (електрика); знаки механічні; знаки світиві; зонди на наукові потреби; зондувальні апарати і машини; зумери; зчитувачі (обладдя для обробляння інформації); зчитувачі штрихових кодів; ідентифікаційні картки магнітні; інвертори (електрика); індикатори нахилу; інклінометри; клінометри; індикатори тиску; інструменти, що мають окуляри; інтегральні схеми; інтерактивні сенсорні термінали; інтерфейси для комп'ютерів; інфрачервоні детектори; карти пам'яті для відеоігрових автоматів; картки з інтегрованими мікросхемами (смарт-картки); картки-ключі кодовані; касети для фотопластин (фотографія); касети з відеоіграми; кінематографічні плівки експоновані; кінокамери; клеми (електрика); кнопки для дзвоників; коаксіальні кабелі; кодовані магнітні картки; колектори електричні; командові свистки для собак; компакт-диски (аудіодиски, відеодиски); компакт-диски (зчитна пам'ять); комп'ютери для носіння на тілі; комп'ютери тонкі клієнти; комп'ютерне апаратне забезпечення; комп'ютерне ігрове програмне забезпечення; комп'ютерне програмне забезпечення записане; комп'ютерні джойстики, крім призначених для відеоігор; комп'ютерні клавіатури; комп'ютерні периферійні пристрої; комп'ютерні принтери; комп'ютерні пристрої для магнітних стрічок; комп'ютерні програми (завантажне програмне забезпечення); комп'ютерні програми записані; комп'ютерні програми оперативного обслуговування записані; комп'ютерні програмні платформи, записані або завантажні; комутатори; комутаційні електричні апарати; конденсатори електричні; контакти електричні; коробки з'єднання (електрика); корпуси гучномовців; корпуси електричних акумуляторів; косинці для вимірювання; лаги (вимірювальні інструменти); лазери, крім призначених на медичні потреби; лампи-спалахи (фотографія); ланцюжки для окулярів; лептопи; лінзи для окулярів; лінійки (вимірювальні інструменти); лінійки розкладні; ліхтарі оптичні; лампи оптичні; лічильники; лічильники обертів; лічильники пройденої відстані; лічильники пройденої відстані для транспортних засобів; логарифмічні лінійки; лотліні; лупи (оптика); магніти; магніти декоративні; магнітні кодувальники; магнітні проводи; магнітні стрічки; магнітні стрічки для відеозаписування; манекени для аварійних випробувань; математичні інструменти; матеріали для електропередавальних ліній (проводи, кабелі); машини для рахування і сортування грошей; машини і прилади для випробовування матеріалів; мегафони; медіаплеєри портативні; механізми для

приймання оплати для апаратів, що приводяться в дію жетонами; механізми для приймання оплати для телевізорів, що приводяться в дію монетами; мишки (комп'ютерні периферійні пристрої); мікропроцесори; мікроскопи; мікротоми; мікрофони; мікшерні пульти; мобільні телефони; стільникові телефони; модеми; монітори (комп'ютерне апаратне забезпечення); монітори (комп'ютерні програми); музичні автомати, що приводяться в дію монетами; мультиплікаційні фільми; муфти з'єднувальні для електричних кабелів; навігаційні інструменти; наголовні навушники; неонові знаки; нитки розпізнавальні для електричних проводів; нитколічильники; нівеліри; нівелювальні інструменти; ноніуси; носові затискачі для водолазів та плавців; ноутбуки; об'єктиви для селфі; обмежувачі (електрика); окуляри оптичних приладів; омметри; оправи для окулярів; оптичні вироби; оптичні волокна (світловоди); оптичні диски; оптичні зчитувачі знаків; оптичні конденсори; оптичні лінзи; оптичні носії інформації; оптичні приціли для артилерії; осцилографи; очищальні пристрої для звукозаписувальних дисків; палки для селфі (ручні моноподи); паркомати; паси безпеки, крім призначених для транспортних засобів і спортивного спорядження; передавачі електронних сигналів; переливальні пристрої для кисню; перемикальні коробки (електрика); перемикальні щити; перемикачі електричні; перемикачі, що діють в установлений час, автоматичні; перетворювачі електричні; персональні цифрові секретарі; перфокартні машини офісні; печі для лабораторного використання; підсилювальні лампи електронні; підсилювачі; підставки під зап'ястя для роботи з комп'ютером; плати для інтегральних схем; плати друковані; плеєри DVD; плеєри для касет; плеєри для компакт-дисків; плівки експоновані; покажчики електровтрат; покажчики кількості; прикладні програми комп'ютерного програмного забезпечення завантажні; прилади для реєстрування часу; прискорювачі частинок; пристосування для розмічання низу швейних виробів; пристрої для виписування рахунків; пристрої для відеозаписування; пристрої для записування на магнітну стрічку; пристрої для читання електронних книжок; проводка (електрика); програвачі; проекційні апарати; проекційні екрани; протикрадіжні запобіжні пристрої електричні; протикрадіжні попереджальні пристрої; процесори (центральні блоки оброблення даних); пульти керування (електрика); радіопейджери; радіопередавачі (телекомунікації); радіоприймачі; радіоприймачі для транспортних засобів; радіостанції портативні; радіотелеграфні станції; радіотелефонні станції; рахувальні машини для виборів; реанімаційні манекени (навчальні пристрої); регулівні апарати електричні; регулятори напруги для транспортних засобів; регулятори освітлювання (світлорегулятори) електричні; регулятори освітлювання сцени; регулятори числа обертів для програвачів; ремінці для стільникових телефонів; рентгенівські апарати, крім призначених на медичні потреби; рентгенівські плівки експоновані; рентгенівські трубки, крім призначених на медичні потреби; рентгенограми, крім призначених на медичні потреби; рингтони для мобільних телефонів завантажні; рівні (інструменти для визначання горизонтальності); роботи для нагляду за безпекою; роботи лабораторні; роботи навчальні; роботи-гуманоїди зі штучним інтелектом; розмагнічувальні пристрої для магнітних стрічок; розподільні коробки (електрика); розподільні пульти (електрика); сабвуфери; світлові указки електронні; світловідбивальні вироби для одягу для запобігання нещасним випадкам; світловідбиваючі сигнальні жилети; світлодіоди (LED); світлозахисні бленди для об'єктивів; світлокопіювальні апарати; світлофори (сигнальні пристрої); сигнальні панелі світиві або механічні; сигнальні пристрої; сканери (обладдя для оброблення інформації); словники електронні ручні; смарт-годинники; смарт-кільця; смарт-окуляри; смартфони; сонячні батареї; сонячні панелі для виробляння електроенергії; спостерігальна апаратура, крім призначеної на медичні потреби; спостерігальні прилади; спускові механізми фотозатворів (фотографія); стробоскопи; сульфітометри; сумки, пристосовані для лептопів; супутники на наукові потреби; супутникові навігаційні апарати; сушильні апарати для фотографій; сушильні стелажі (фотографія); сферометри; схеми друковані; телевізори; телеграфи (апарати); телеграфні проводи; телескопи; телесуфлери; телетайпи; телефонні апарати; телефонні передавачі; телефонні проводи; токени автентифікації (шифрувальні пристрої); тонарми для програвачів; тонер-картриджі незаправлені для принтерів та фотокопіювальних апаратів; тоталізатори; точні вимірювальні прилади; транзистори (електроніка); трансмітери (телекомунікації); транспондери; транспортири (вимірювальні інструменти); трансформатори (електрика); трансформатори підвищувальні; файли зображувальні завантажні; файли музичні завантажні; факсимільні апарати; фізичні апарати та інструменти; фільтри (фотографія); фільтри для ультрафіолетових променів, що призначені для фотографії; фітнес-трекери; флеш-накопичувачі USB; флуоресцентні екрани; фотоапарати (фотографія); фотоглянцювачі; фотографічні підставки для стікання; фотоелементи; фотозатвори (фотографія); фотозбільшувачі (фотографія); фотокопіювальні апарати (фотографічні, електростатичні, теплові); фотолабораторії; фотометри; фотоспалахи (фотографія); фототелеграфні апарати; цифрові табло; цифрові фоторамки; чипи (інтегральні схеми).

Кл. 16: Папір та картон; друкована продукція; матеріали для книжкових оправ; фотографії; канцелярські товари та офісне приладдя, крім меблів; клеї на канцелярські або побутові потреби; креслярські матеріали та приладдя для художників; пензлі для художників; навчальні матеріали; пластмасові листи, плівки та пакети для обгортання і пакування; друкарські шрифти, друкарські кліше; авторучки; адресні пластинки для адресографів; адресні штампи; адресографи; акварелі (картини); альбоми; альбоми для вирізок; альманахи; апарати та машини для палітурних робіт (офісне обладнання); аркуші паперу для малювання та каліграфії; архітектурні макети; атласи; банкноти; банти паперові, крім галантерейних виробів або прикрас для волосся; бирки для облікових карток; бланки друковані; блокноти (канцелярські товари); блокноти для креслення та малювання; браслети на зап'ястки для утримування письмового приладдя; брошури; буклети; буль-

башкове пластмасове опаковання; валики для друкарських машинок; валики для художників; верстатки; вивіски паперові або картонні; викрійки для шиття; віскозні листи для обгортання; вітальні листівки; вітальні листівки музичні; вкладиші паперові для шухляд ароматизовані або неароматизовані; вмістини для вершків паперові; вощений папір; вугільні олівці; газети; гальваностереотипи; гектографи; географічні карти; герби (паперові знаки); гігієнічний папір; гірлянди з прапорців паперових; гістологічні зрізи на навчальні потреби; глобуси земної кулі; готовальні; гравіювальні пластини; гравюри; графічні зображення; графічні репродукції; гребені для оздоблювання книжкових оправ; грифелі для олівців; гумки для стирання; диспенсери клейкої стрічки (канцелярське приладдя); дитячі нагрудники з рукавами паперові; дитячі нагрудники паперові; діаграми; діркопроколювачі (канцелярське приладдя); дошки для оголошень паперові або картонні; друкарські машинки електричні або неелектричні; друковані видання; друковані графічні роботи; еластичні гумки канцелярські; естампи (гравюри); етикетки паперові або картонні; журнали (періодичні видання); закладки книжкові; записники; затискачі для банкнот; затискачі для паперу; затискачі для ручок; затискачі для тримачів іменних беджів (канцелярське приладдя); зволожувачі (канцелярське приладдя); зволожувачі для прогумованих поверхонь (канцелярське приладдя); з'єднувальні смуги (палітурні); знаряддя канцелярське для стирання тексту; знаряддя канцелярське для стирання тексту на письмових дошках; зображення перевідні; зошити для писання або креслення; зразки почерків для копіювання; імпринтери для кредитних карток неелектричні; інформаційні бюлетені; календарі; калька з зображеннями; калька паперова; калька тканинна; камеді (клеючі препарати) на канцелярські або побутові потреби; камені для змішування чорнил (вмістини для чорнил); картини (малюнки) обрамлені або необрамлені; картки для сповіщення (канцелярські товари); картки колекційні, крім призначених для ігор; картки; картон з деревинної маси (канцелярський товар); картонні тубуси; картотеки (канцелярське приладдя); каталоги; кашпо паперові; квитанційні книжки (канцелярські товари); квитки; клавіші друкарських машинок; клейстер на канцелярські або побутові потреби; клейкі смуги на канцелярські або побутові потреби; клейкі стрічки на канцелярські або побутові потреби; клейковина (клей) на канцелярські або побутові потреби; клеючі препарати (клеї) на канцелярські або побутові потреби; книги; книготримачі; книжки-комікси; кнопки канцелярські; кнопки креслярські; конверти (канцелярські товари); конусні паперові пакети; копіювальний папір; копіювальний папір (канцелярський товар); копіювальні голки креслярські; копіювально-розмножувальні апарати; корегувальні рідини (канцелярське приладдя); корегувальні чорнила (геліографія); коробки картонні для капелюхів; коробки паперові або картонні; косинці для креслення; котушки для чорнильних стрічок; крейда кравецька; крейда літографська; крейда у формі аерозолю; креслярські дошки; креслярські інструменти; креслярські лекала; креслярські пера; крохмальна паста (клеюча речовина) на канцелярські або побутові потреби; купони на знижку друковані; ламінатори документів офісні; листи з відновленої целюлози для обгортання; листи паперові або пластмасові абсорбуючі, призначені для пакування харчових продуктів; листи паперові або пластмасові для контролювання вологості, призначені для пакування харчових продуктів; листівки рекламні; лінійки креслярські; літографії; літографічні твори мистецтва; літографські камені; лотки для фарб; люмінесцентний папір; малюнки; матеріали для запечатування на канцелярські потреби; матеріали для моделювання; матеріали з крохмалю для пакування; машини для запечатування конвертів офісні; машини для запечатування офісні; машини франкувальні офісні; машинки для гостріння олівців електричні чи неелектричні; мішки паперові або пластикові для сміття; мішки пластикові для відходів хатніх тварин; моделювальна глина; моделювальний віск, крім призначеного на стоматологічні потреби; мольберти; набивкові матеріали паперові або картонні; прокладкові матеріали паперові або картонні; набиральні дошки (друкарські); набиральні столи (друкарські); набори для друкування портативні (канцелярське приладдя); наклейки (канцелярські товари); накривки паперові на стоматологічні лотки; намотувальні котушки для тримачів іменних беджів (канцелярське приладдя); напальчники (канцелярське приладдя); настільні доріжки паперові; несесери з письмовим приладдям (канцелярські товари); несесери з письмовим приладдям (набори); ножі для паперу (пристосовання для відкривання конвертів); ножі фальцювальні для паперу (канцелярське приладдя); носові хустинки паперові; ноти надруковані; нумерувальні апарати; обкладинки (канцелярські товари); обкладинки для паспортів; облатки для запечатування; облікові картки (канцелярські товари); облікові книги; обчислювальні таблиці; олеографії; олівці; олівці автоматичні; олівці грифельні; опаковання для пляшок паперове або картонне; офісні перфоратори; офорти; офортні голки; офсетне полотно нетекстильне; пакети для куховарення в мікрохвильовій печі; пакети для пляшок паперові або картонні; пакети паперові для використання при стерилізуванні медичних інструментів; пакувальні (перекладкові, набивкові) матеріали паперові або картонні; палітри для художників; пантографи (креслярські інструменти); паперові стрічки та картки для записування комп'ютерних програм; пап'є-маше; папір в аркушах (канцелярські товари); папір для електрокардіографів; папір для записувальних приладів; папір для медичних оглядів; папір для пакування; папір для рентгенівських знімків; папір з деревинної маси; папки для документів (канцелярські товари); папки для паперів; папки-швидкозшивачі для вкладних аркушів; пастелі (олівці); пасти для моделювання; пенали; пензлі для малювання; пера письмові; пера письмові золоті; пергаментний папір; періодичні видання друковані; перочистки; перфоровані картки для жакардових ткацьких верстатів; печатки; письмова крейда; письмове приладдя; письмовий папір; письмові грифельні дошки; письмові інструменти; письмові пензлі; підноси для листів; підноси для сортування і рахування грошей; підручники; посібники; підставки для рук художникам; підставки для ручок і олівців; підставки для фотографій; підставки паперові під вмістини для напоїв; підставки під пивні кухлі; підставки під

штампи; підстилки на письмові столи; підстилки паперові на столи; підстилки паперові під столові прибори; пісенники; плакати; планшети з затискачами для паперу; пластмаси для моделювання; плівки розтяжні для штабелювання пластмасові; плівки целулоїдні для створювання динамічних зображень; подрібнювачі паперу офісні; подушечки для штампів; полімерна моделювальна глина; полотнища з написами або зображеннями паперові; полотно для картин; полотно для книжкових оправ; портрети; поштові листівки; поштові марки; поштові штампи; прапори паперові; прес-пап'є; пристрої для виготовляння віньєток; пристрої для прикріплювання фотографій; прогумоване полотно на канцелярські потреби; прогумовані стрічки (канцелярські товари); промокальний папір; проспекти рекламні; реглети друкарські; реєстраційні журнали (книги записів); рейсшини для креслення; риб'ячий клей на канцелярські або побутові потреби; рисовий папір; різаки для паперу (канцелярське приладдя); розклади друковані; розмічальна крейда; ручки (канцелярське приладдя); ручки маркувальні (канцелярські товари); ручки перові; ручні етикетувальні пристрої; рушники для обличчя паперові; рушники паперові; самоклейні стрічки на канцелярські або побутові потреби; світлокопії; серветки настільні паперові; серветки паперові для знімання макіяжу; сигарні банти; скатерки столові паперові; скоби канцелярські; скребки (засоби для підчищання тексту) канцелярські; скріпки канцелярські; срібний папір; сталеві літери; сталеві пера; стеатит (крейда кравецька); степлери (канцелярське приладдя); столова білизна паперова; стрижні для кулькових ручок; стрічки для друкарських машинок; стрічки корегувальні (канцелярське приладдя); стрічки паперові, крім галантерейних виробів або прикрас для волосся; сумки (пакети, торбинки) паперові або пластмасові для пакування; сургуч; схеми вишивок (шаблони); таблички паперові або картонні; тканини для книжкових оправ; точилки для олівців електричні чи неелектричні; транспаранти (канцелярські товари); трафарети; трафарети (канцелярські товари); трафарети для малювання; трафаретні розмножувальні апарати; тримачі для документів (канцелярські товари); тримачі для крейди; тримачі для олівців; тримачі для чекових книжок; тримачі для штампів (печаток); тримачі іменних беджів (канцелярське приладдя); тримачі сторінок; туші; указки неелектронні; фарби в коробках (шкільне приладдя); фігурки (статуетки) з пап'є-маше; фільтри кавові паперові; фільтрувальний папір; фільтрувальні матеріали (паперові); форми для моделювальної глини (приладдя для художників); фотогравюри; футляри для штампів (печаток); хромолітографії; циркулі для креслення; цифри (друкарські); чашечки для розводіння акварельних фарб; чорнило; чорнильниці; чорнильні пластини для копіювально-розмножувальних апаратів; чорнильні пластини для машин, що репродукують документи; чорнильні подушечки; чорнильні прибори; чорнильні стрижні; чорнильні стрічки; чорнильні стрічки для комп'ютерних принтерів; чотирикутні лінійки для креслення; чохли для викрійок; шаблони для стирання тексту; шафки для канцелярських товарів (офісне приладдя); шкільне приладдя (канцелярські товари); шкільні дошки; шнури для книжкових оправ; шрифти друкарські (цифрові і буквові); штампи; штампи для запечатування; японський папір.

Кл. 35: Рекламування; керування підприємницькою діяльністю; адміністрування у сфері підприємницької діяльності; офісні роботи; адміністративне оброблянння замовлень на купівлю; адміністрування програм лояльності для клієнтів; адміністрування програм лояльності для постійних клієнтів авіакомпаній; аналізування собівартості; аудит підприємницької діяльності; аукціонний продаж; аутсорсингове адміністративне керування для компаній; бухгалтерський облік; ведення бухгалтерських книг; веб-індексування на комерційні або рекламні потреби; вивчання ринку; визначання громадської думки; виписування рахунків; влаштовування передплати газет для інших; влаштовування передплати телекомунікаційних послуг для інших; готування платіжних документів; готування податкових декларацій; демонстрування товарів; довідкові послуги у сфері підприємницької діяльності; допомога в керуванні підприємницькою діяльністю; допомога у комерційному або промисловому керуванні; дорадчі послуги для керування підприємницькою діяльністю; досліджування щодо підприємницької діяльності; економічне прогнозування; забезпечування інформацією в сфері підприємницької діяльності за допомогою веб-сайтів; збирання інформації у комп'ютерні бази даних; збирання статистичних даних; інформування щодо підприємницької діяльності; керування діяльністю артистів-виконавців; керування діяльністю вільнонайманих працівників; керування діяльністю готелів; керування діяльністю спортсменів; керування діяльністю щодо програм з відшкодовування витрат для інших; комерційне інформування та поради для споживачів (центри підтримки споживачів); комерційне керування ліцензуванням товарів і послуг для інших; комп'ютеризоване ведення справ; консультування з керування персоналом; консультування з керування підприємницькою діяльністю; консультування з організовування підприємницької діяльності; маркетинг; маркетингові досліджування; машинописні роботи; надавання інформації щодо комерційних та ділових контактів; надавання онлайнових торговельних майданчиків для покупців та продавців товарів і послуг; написання біографічних довідок для інших; написання резюме для інших; написання рекламних текстів; написання сценаріїв на рекламні потреби; оброблянння текстів; оновлювання рекламних матеріалів; оновлювання та ведення даних у комп'ютерних базах даних; оптимізація відвідуваності веб-сайтів; організовування виставок на комерційні або рекламні потреби; організовування показів мод на рекламні потреби; організовування ярмарків на комерційні або рекламні потреби; орендування рекламного місця; оформляння вітрин; оцінювання підприємницької діяльності; підбирання персоналу; поради щодо організовування і керування підприємницькою діяльністю; послуги агентств комерційного інформування; послуги агентств працевлаштування; послуги експертів з ефективності підприємницької діяльності; пос-

луги з аутсорсингу (допомога у сфері підприємницької діяльності); послуги з керування підприємницькими проектами для об'єктів будівництва; послуги з комерційного посередництва; послуги з макетування на рекламні потреби; послуги з нагадування про ділові зустрічі (офісні роботи); послуги з огляду преси; послуги з порівнювання цін; послуги закупівельні для інших (закуповування товарів та послуг для інших підприємств); послуги з релокації для підприємств; послуги з фотокопіювання; послуги зі складання графіків ділових зустрічей (офісні роботи); послуги із заповнювання податкової декларації; послуги імпортно-експортних агентств; послуги манекенників для рекламування або сприяння продажам; послуги рекламних агентств; послуги секретарів; послуги щодо зв'язків з громадськістю; послуги щодо роздрібного продажу фармацевтичних, ветеринарних і гігієнічних препаратів та товарів медичного призначення; послуги щодо оптового продажу фармацевтичних, ветеринарних і гігієнічних препаратів та товарів медичного призначення; пошук даних у комп'ютерних файлах для інших; пошук спонсорів; пошукова оптимізація для сприяння продажам; представляння товарів на засобах інформування з метою роздрібного продажу; приймання телефонних дзвінків для недоступних абонентів; прокат білбордів (рекламних щитів); прокат офісних машин і обладнання; прокат рекламних матеріалів; прокат рекламного часу на засобах інформування; прокат торговельних автоматів; прокат торговельних стендів; прокат фотокопіювальних машин; пряме поштове рекламування; психологічне тестування для відбирання персоналу; публікування рекламних текстів; радіорекламування; рекламування з оплатою переходів на веб-сторінку за рекламним оголошенням; рекламування зовнішнє; розклеювання рекламних плакатів; рекламування поштою; рекламування через комп'ютерну мережу в режимі он-лайн; репродукування документів; розповсюджування зразків; розповсюджування рекламних матеріалів; розробляння рекламних матеріалів; розслідування у сфері підприємницької діяльності; систематизування інформації у комп'ютерні бази даних; складання звітів про стан рахунків; сприяння продажам для інших; створювання рекламних фільмів; стенографування; текстове записування інформації (офісні роботи); телевізійне рекламування; телемаркетингові послуги; узгоджування та укладання комерційних угод для третіх сторін; фахове консультування щодо підприємницької діяльності.

---

(111) **281343** **(210)** **m 2018 18998**
(151) **25.08.2020** **(220)** **14.08.2018**
(181) **14.08.2028**
(732) **Плахтій Максим Олександрович; просп. Науки, 35, кв. 25, м. Київ, 03028 (UA)**

(540) KARABAS.COM

(511)
Кл. 9: Наукові, морські, геодезичні, фотографічні, кінематографічні, оптичні, зважувальні, вимірювальні, сигналізаційні, контрольні (перевіряльні), рятувальні і навчальні апарати та інструменти; апарати та інструменти для передавання, перемикання, перетворювання, акумулювання, регулювання або контролювання електрики; апарати для записування, передавання або відтворювання звуку чи зображень; магнітні носії інформації, записувальні диски; компакт-диски, DVD та інші цифрові записувальні носії інформації; механізми для приймання оплати для апаратів, що приводяться в дію монетами; касові апарати, рахувальні машини, обладдя для обробляння інформації, комп'ютери; комп'ютерне програмне забезпечення; пристрої для гасіння вогню; 3D-окуляри; автовідповідачі телефонні; автомати для продавання квитків; автоматичні вимикачі; автоматичні касові машини (банкомати); акумулятори електричні; акустичні пристрої зв'язку; алідади; альтиметри; амперметри; анемометри; апарати для дистанційного керування; апарати для монтування кіноплівок; апарати для обробляння інформації; апарати для перевіряння оплати поштовими марками; апарати для ферментації (лабораторні апарати); апарати електричні для дистанційного запалювання; апарати і устаткування, що виробляють рентгенівські промені, крім призначених на медичні потреби; апарати магнітно-резонансного зображування, крім призначених на медичні потреби; апарати навігаційні для системи глобального позиціонування (GPS); апаратура для аналізування, крім медичної; аудіо-, відеоприймачі; аудіовізуальні навчальні апарати; аудіоінтерфейси; бакени світиві; банки акумуляторів електричних; батареї електричні; батареї електричні для транспортних засобів; акумулятори електричні для транспортних засобів; біочипи; блоки пам'яті комп'ютера; бортові самописці (реєстратори даних); браслети, що під'єднуються до смарт-пристроїв (вимірювальні інструменти); вимірювальні покажчики; вимірювальні прилади; вимірювальні прилади електричні; вимірювальні пристрої; випрямлячі струму; високочастотна апаратура; витратоміри; відгалужувальні коробки (електрика); відеодисплеї для носіння на тілі; відеоекрани; відеокамери; відеокасети; відеотелефони; візири для фотоапаратів; візирні труби для вогнепальної зброї; оптичні прицільні для вогнепальної зброї; візори для шоломів; віскозиметри; гарнітури віртуальної реальності; гарнітури для телефонів; голограми; графічні зображення для мобільних телефонів завантажні; грузила для зондів, лотів; далекоміри; декомпресійні камери; денсиметри; денситометри; детектори; детектори фальшивих монет; джгути електричних проводів для автомобілів; дзвоники (попереджальні пристрої); дзеркала для контрольно-оглядових робіт; диктофони; динамометри; дискети; диски магнітні; дисководи до комп'ютерів; дисководи з автоматичною заміною дисків для комп'ютерів; дистанційні переривники; дистиляційні апарати на наукові потреби; дифракційні апарати (мікроскопія); діагностичні апарати, крім призначених на медичні потреби; діапозитиви (фотографія); слайди (фотографія); діапроектори; діафрагми (акустика); діафрагми (фотографія); діафрагми для дослідницької апаратури; ДНК-чипи; додавальні машини; еквалайзери (аудіоапаратура); екрани (фотографія); екранні заставки (скринсей-

вери) для комп'ютерів, записані або завантажні; експонометри (вимірювачі освітлення); електричне устаткування для дистанційного керування виробничими процесами; електричні адаптери; електричні дверні дзвоники; електричні кабелепроводи; електродинамічна апаратура для дистанційного керування сигналами; електронні брелоки для ключів, що є апаратами дистанційного керування; електронні видання завантажні; електронні дисплеї для відображання даних у вигляді цифр; електронні інтерактивні дошки; електронні кишенькові перекладачі; електронні ноти завантажні; електронні олівці (елементи дисплеїв); електронні оповіщальні дошки; електронні системи контролю доступу для блокування дверей; електронні та електричні блоки ефектів для музичних інструментів; електронні ярлики для товарів; епідіаскопи; ергометри; закодовані ідентифікаційні браслети магнітні; замки електричні; записники електронні; запобіжники від перенапруги; зарядні станції для електричних транспортних засобів; засоби індивідуального захисту у разі нещасних випадків; захисні засоби від рентгенівських променів, крім призначених на медичні потреби; захисні плівки для екранів комп'ютерів; захисні плівки для смартфонів; звукозаписувальні диски; звукозаписувальні носії; звукозаписувальні стрічки; звукопроводи; з'єднувачі (електрика); з'єднувачі (обладдя для оброблення інформації); з'єднувачі електричних ліній; з'єднувачі електричні; з'єднувачі проводів (електрика); знаки механічні; знаки світиві; зонди на наукові потреби; зондувальні апарати і машини; зумери; зчитувачі (обладдя для оброблення інформації); зчитувачі штрихових кодів; ідентифікаційні картки магнітні; інвертори (електрика); індикатори нахилу; інклінометри; клінометри; індикатори тиску; інструменти, що мають окуляри; інтегральні схеми; інтерактивні сенсорні термінали; інтерфейси для комп'ютерів; інфрачервоні детектори; карти пам'яті для відеоігрових автоматів; картки з інтегрованими мікросхемами (смарт-картки); картки-ключі кодовані; касети для фотопластин (фотографія); касети з відеоіграми; кінематографічні плівки експоновані; кінокамери; клеми (електрика); кнопки для дзвоників; коаксіальні кабелі; кодовані магнітні картки; колектори електричні; командові свистки для собак; компакт-диски (аудіодиски, відеодиски); компакт-диски (зчитна пам'ять); комп'ютери для носіння на тілі; комп'ютери тонкі клієнти; комп'ютерне апаратне забезпечення; комп'ютерне ігрове програмне забезпечення; комп'ютерне програмне забезпечення записане; комп'ютерні джойстики, крім призначених для відеоігор; комп'ютерні клавіатури; комп'ютерні периферійні пристрої; комп'ютерні принтери; комп'ютерні пристрої для магнітних стрічок; комп'ютерні програми (завантажне програмне забезпечення); комп'ютерні програми записані; комп'ютерні програми оперативного обслуговування записані; комп'ютерні програмні платформи, записані або завантажні; комутатори; комутаційні електричні апарати; конденсатори електричні; контакти електричні; коробки з'єднання (електрика); корпуси гучномовців; корпуси електричних акумуляторів; косинці для вимірювання; лаги (вимірювальні інструменти); лазери, крім призначених на медичні потреби; лампи-спалахи (фотографія); ланцюжки для окулярів; лептопи; лінзи для окулярів; лінійки (вимірювальні інструменти); лінійки розкладні; ліхтарі оптичні; лампи оптичні; лічильники; лічильники обертів; лічильники пройденої відстані; лічильники пройденої відстані для транспортних засобів; логарифмічні лінійки; лотліні; лупи (оптика); магніти; магніти декоративні; магнітні кодувальники; магнітні проводи; магнітні стрічки; магнітні стрічки для відеозаписування; манекени для аварійних випробувань; математичні інструменти; матеріали для електропередавальних ліній (проводи, кабелі); машини для рахування і сортування грошей; машини і прилади для випробовування матеріалів; мегафони; медіаплеєри портативні; механізми для приймання оплати для апаратів, що приводяться в дію жетонами; механізми для приймання оплати для телевізорів, що приводяться в дію монетами; мишки (комп'ютерні периферійні пристрої); мікропроцесори; мікроскопи; мікротоми; мікрофони; мікшерні пульти; мобільні телефони; стільникові телефони; модеми; монітори (комп'ютерне апаратне забезпечення); монітори (комп'ютерні програми); музичні автомати, що приводяться в дію монетами; мультиплікаційні фільми; муфти з'єднувальні для електричних кабелів; навігаційні інструменти; наголовні навушники; неонові знаки; нитки розпізнавальні для електричних проводів; нитколічильники; нівеліри; нівелювальні інструменти; ноніуси; носові затискачі для водолазів та плавців; ноутбуки; об'єктиви для селфі; обмежувачі (електрика); окуляри оптичних приладів; омметри; оправи для окулярів; оптичні вироби; оптичні волокна (світловоди); оптичні диски; оптичні зчитувачі знаків; оптичні конденсори; оптичні лінзи; оптичні носії інформації; оптичні прицільні для артилерії; осцилографи; очищальні пристрої для звукозаписувальних дисків; палки для селфі (ручні моноподи); паркомати; паси безпеки, крім призначених для транспортних засобів і спортивного спорядця; передавачі електронних сигналів; переливальні пристрої для кисню; перемикальні коробки (електрика); перемикальні щити; перемикачі електричні; перемикачі, що діють в установлений час, автоматичні; перетворювачі електричні; персональні цифрові секретарі; перфокартні машини офісні; печі для лабораторного використання; підсилювальні лампи електронні; підсилювачі; підставки під зап'ястя для роботи з комп'ютером; плати для інтегральних схем; плати друковані; плеєри DVD; плеєри для касет; плеєри для компакт-дисків; плівки експоновані; покажчики електровтрат; покажчики кількості; прикладні програми комп'ютерного програмного забезпечення завантажні; прилади для реєстрування часу; прискорювачі частинок; пристосування для розмічання низу швейних виробів; пристрої для виписування рахунків; пристрої для відеозаписування; пристрої для записування на магнітну стрічку; пристрої для читання електронних книжок; проводка (електрика); програвачі; проекційні апарати; проекційні екрани; протикрадіжні запобіжні пристрої електричні; протикрадіжні попереджальні пристрої; процесори (центральні блоки оброблення даних); пульти керування (електрика); радіопейджери; радіопередавачі (телекомунікації); радіоприймачі; радіоприймачі для транспортних засобів; радіостанції портативні; радіотеле-

графні станції; радіотелефонні станції; рахувальні машини для виборів; реанімаційні манекени (навчальні пристрої); регулівні апарати електричні; регулятори напруги для транспортних засобів; регулятори освітлювання (світлорегулятори) електричні; регулятори освітлювання сцени; регулятори числа обертів для програвачів; ремінці для стільникових телефонів; рентгенівські апарати, крім призначених на медичні потреби; рентгенівські плівки експоновані; рентгенівські трубки, крім призначених на медичні потреби; рентгенограми, крім призначених на медичні потреби; рингтони для мобільних телефонів завантажні; рівні (інструменти для визначання горизонтальності); роботи для нагляду за безпекою; роботи лабораторні; роботи навчальні; роботи-гуманоїди зі штучним інтелектом; розмагнічувальні пристрої для магнітних стрічок; розподільні коробки (електрика); розподільні пульти (електрика); сабвуфери; світлові указки електронні; світловідбивальні вироби для одягу для запобігання нещасним випадкам; світловідбиваючі сигнальні жилети; світлодіоди (LED); світлозахисні бленди для об'єктивів; світлокопіювальні апарати; світлофори (сигнальні пристрої); сигнальні панелі світиві або механічні; сигнальні пристрої; сканери (обладдя для обробляння інформації); словники електронні ручні; смарт-годинники; смарт-кільця; смарт-окуляри; смартфони; сонячні батареї; сонячні панелі для виробляння електроенергії; спостерігальна апаратура, крім призначеної на медичні потреби; спостерігальні прилади; спускові механізми фотозатворів (фотографія); стробоскопи; сульфітометри; сумки, пристосовані для лептопів; супутники на наукові потреби; супутникові навігаційні апарати; сушильні апарати для фотографій; сушильні стелажі (фотографія); сферометри; схеми друковані; телевізори; телеграфи (апарати); телеграфні проводи; телескопи; телесуфлери; телетайпи; телефонні апарати; телефонні передавачі; телефонні проводи; токени автентифікації (шифрувальні пристрої); тонарми для програвачів; тонер-картриджі незаправлені для принтерів та фотокопіювальних апаратів; тоталізатори; точні вимірювальні прилади; транзистори (електроніка); трансмітери (телекомунікації); транспондери; транспортири (вимірювальні інструменти); трансформатори (електрика); трансформатори підвищувальні; файли зображувальні завантажні; файли музичні завантажні; факсимільні апарати; фізичні апарати та інструменти; фільтри (фотографія); фільтри для ультрафіолетових променів, що призначені для фотографії; фітнес-трекери; флеш-накопичувачі USB; флуоресцентні екрани; фотоапарати (фотографія); фотоглянцювачі; фотографічні підставки для стікання; фотоелементи; фотозатвори (фотографія); фотозбільшувачі (фотографія); фотокопіювальні апарати (фотографічні, електростатичні, теплові); фотолабораторії; фотометри; фотоспалахи (фотографія); фототелеграфні апарати; цифрові табло; цифрові фоторамки; чипи (інтегральні схеми).

Кл. 35: Рекламування; керування підприємницькою діяльністю; адміністрування у сфері підприємницької діяльності; офісні роботи; адміністративне обробляння замовлень на купівлю; адміністрування програм лояльності для клієнтів; адміністрування програм лояльності для постійних клієнтів авіакомпаній; аналізування собівартості; аудит підприємницької діяльності; аукціонний продаж; аутсорсингове адміністративне керування для компаній; бухгалтерський облік; ведення бухгалтерських книг; веб-індексування на комерційні або рекламні потреби; вивчання ринку; визначання громадської думки; виписування рахунків; влаштовування передплати газет для інших; влаштовування передплати телекомунікаційних послуг для інших; готування платіжних документів; готування податкових декларацій; демонстрування товарів; довідкові послуги у сфері підприємницької діяльності; допомога в керуванні підприємницькою діяльністю; допомога у комерційному або промисловому керуванні; дорадчі послуги для керування підприємницькою діяльністю; досліджування щодо підприємницької діяльності; економічне прогнозування; забезпечування інформацією в сфері підприємницької діяльності за допомогою веб-сайтів; збирання інформації у комп'ютерні бази даних; збирання статистичних даних; інформування щодо підприємницької діяльності; керування діяльністю артистів-виконавців; керування діяльністю вільнонайманих працівників; керування діяльністю готелів; керування діяльністю спортсменів; керування діяльністю щодо програм з відшкодовування витрат для інших; комерційне інформування та поради для споживачів (центри підтримки споживачів); комерційне керування ліцензуванням товарів і послуг для інших; комп'ютеризоване ведення справ; консультування з керування персоналом; консультування з керування підприємницькою діяльністю; консультування з організовування підприємницької діяльності; маркетинг; маркетингові досліджування; машинописні роботи; надавання інформації щодо комерційних та ділових контактів; надавання онлайнових торговельних майданчиків для покупців та продавців товарів і послуг; написання біографічних довідок для інших; написання резюме для інших; написання рекламних текстів; написання сценаріїв на рекламні потреби; обробляння текстів; оновлювання рекламних матеріалів; оновлювання та ведення даних у комп'ютерних базах даних; оптимізація відвідуваності веб-сайтів; організовування виставок на комерційні або рекламні потреби; організовування показів мод на рекламні потреби; організовування ярмарків на комерційні або рекламні потреби; орендування рекламного місця; оформляння вітрин; оцінювання підприємницької діяльності; підбирання персоналу; поради щодо організовування і керування підприємницькою діяльністю; послуги агентств комерційного інформування; послуги агентств працевлаштування; послуги експертів з ефективності підприємницької діяльності; послуги з аутсорсингу (допомога у сфері підприємницької діяльності); послуги з керування підприємницькими проектами для об'єктів будівництва; послуги з комерційного посередництва; послуги з макетування на рекламні потреби; послуги з нагадування про ділові зустрічі (офісні роботи); послуги з огляду преси; послуги з порівнювання цін; послуги закупівельні для інших (закуповування товарів та послуг для інших підприємств); послуги з релокації для підприємств; послуги з фотокопіювання; послуги зі складання графіків ділових зустрічей (офісні

роботи); послуги із заповнювання податкової декларації; послуги імпортно-експортних агентств; послуги манекенників для рекламування або сприяння продажам; послуги рекламних агентств; послуги секретарів; послуги щодо зв'язків з громадськістю; послуги щодо роздрібного продажу фармацевтичних, ветеринарних і гігієнічних препаратів та товарів медичного призначення; послуги щодо оптового продажу фармацевтичних, ветеринарних і гігієнічних препаратів та товарів медичного призначення; пошук даних у комп'ютерних файлах для інших; пошук спонсорів; пошукова оптимізація для сприяння продажам; представляння товарів на засобах інформування з метою роздрібного продажу; приймання телефонних дзвінків для недоступних абонентів; прокат білбордів (рекламних щитів); прокат офісних машин і обладнання; прокат рекламних матеріалів; прокат рекламного часу на засобах інформування; прокат торговельних автоматів; прокат торговельних стендів; прокат фотокопіювальних машин; пряме поштове рекламування; психологічне тестування для відбирання персоналу; публікування рекламних текстів; радіорекламування; рекламування з оплатою переходів на веб-сторінку за рекламним оголошенням; рекламування зовнішнє; розклеювання рекламних плакатів; рекламування поштою; рекламування через комп'ютерну мережу в режимі он-лайн; репродукування документів; розповсюджування зразків; розповсюджування рекламних матеріалів; розробляння рекламних матеріалів; розслідування у сфері підприємницької діяльності; систематизування інформації у комп'ютерні бази даних; складання звітів про стан рахунків; сприяння продажам для інших; створювання рекламних фільмів; стенографування; текстове записування інформації (офісні роботи); телевізійне рекламування; телемаркетингові послуги; узгоджування та укладання комерційних угод для третіх сторін; фахове консультування щодо підприємницької діяльності.

Кл. 41: Освіта; забезпечування навчання; розважальні послуги; влаштовування спортивних і культурних заходів; академії (освіта); викладання; відеознімання; влаштовування і проведення з'їздів; влаштовування і проведення колоквіумів; влаштовування і проведення конференцій; влаштовування і проведення концертів; влаштовування і проведення навчальних форумів з особистою присутністю; влаштовування і проведення практичних занять (навчання); влаштовування і проведення семінарів; влаштовування і проведення симпозіумів; влаштовування конкурсів краси; гімнастичне викладання; готування публікацій за допомогою електронних настільних видавничих засобів; дошкільні навчальні заклади; дресирування тварин; дубльований переклад; екзаменування у навчанні; забезпечування незавантажними відеозаписами в режимі он-лайн; забезпечування незавантажними електронними публікаціями в режимі он-лайн; забезпечування незавантажними музичними творами в режимі онлайн; забезпечування незавантажними телевізійними програмами за допомогою відеосервісів за запитом; забезпечування незавантажними фільмами за допомогою відеосервісів за запитом; забезпечування спортивним устаткованням; забезпечування устаткованням для відпочинку; забезпечування устаткованням для гольфа; забезпечування устаткованням для казино (азартних ігор); замовляння квитків на видовища; заочні курси; ігрові послуги, що надаються в режимі он-лайн через комп'ютерну мережу; інформування щодо відпочинку; інформування щодо освіти; інформування щодо розваг; кінопокази; мікрофільмування; монтування відеострічок; навчальні послуги, що надаються за допомогою симуляторів; навчання айкідо; навчання з проведення чайної церемонії; навчання індивідуальне; навчання у школах-інтернатах; надавання музейних послуг (презентації, виставки); написання кіносценаріїв; написання пісень; написання сценаріїв, крім призначених на рекламні потреби; написання текстів; організовування балів; організовування видовищ (послуги імпресаріо); організовування виставок на культурні або освітні потреби; організовування конкурсів (освітніх або розважальних); організовування лотерей; організовування показів мод на розважальні потреби; організовування спортивних змагань; освітні послуги, що надаються школами; переклад мови жестів; планування вечірок (розваги); послуги артистів з розважання; послуги бібліотек з видавання книжок; послуги диск-жокеїв.

---

(111) **281344** **(210)** **m 2018 18999**
(151) **25.08.2020** **(220)** **14.08.2018**
(181) **14.08.2028**
(732) **Плахтій Максим Олександрович;**
просп. Науки, 35, кв. 25, м. Київ, 03028 (UA)

(540)

(511)

Кл. 9: Наукові, морські, геодезичні, фотографічні, кінематографічні, оптичні, зважувальні, вимірювальні, сигналізаційні, контрольні (перевіряльні), рятувальні і навчальні апарати та інструменти; апарати та інструменти для передавання, перемикання, перетворювання, акумулювання, регулювання або контролювання електрики; апарати для записування, передавання або відтворювання звуку чи зображень; магнітні носії інформації, записувальні диски; компакт-диски, DVD та інші цифрові записувальні носії інформації; механізми для приймання оплати для апаратів, що приводяться в дію монетами; касові апарати, рахувальні машини, обладдя для оброблення інформації, комп'ютери; комп'ютерне програмне забезпечення; пристрої для гасіння вогню; 3D-окуляри; автовідповідачі телефонні; автомати для продавання квитків; автоматичні вимикачі; автоматичні касові машини (банкомати); акумулятори електричні; акустичні пристрої зв'язку; алідади; альтиметри; амперметри; анемометри; апарати для дистанційного керування; апарати для монтування кіноплівок; апарати для оброблення

інформації; апарати для перевіряння оплати поштовими марками; апарати для ферментації (лабораторні апарати); апарати електричні для дистанційного запалювання; апарати і устаткування, що виробляють рентгенівські промені, крім призначених на медичні потреби; апарати магнітно-резонансного зображування, крім призначених на медичні потреби; апарати навігаційні для системи глобального позиціонування (GPS); апаратура для аналізування, крім медичної; аудіо-, відеоприймачі; аудіовізуальні навчальні апарати; аудіоінтерфейси; бакени світиві; банки акумуляторів електричних; батареї електричні; батареї електричні для транспортних засобів; акумулятори електричні для транспортних засобів; біочипи; блоки пам'яті комп'ютера; бортові самописці (реєстратори даних); браслети, що під'єднуються до смарт-пристроїв (вимірювальні інструменти); вимірювальні покажчики; вимірювальні прилади; вимірювальні прилади електричні; вимірювальні пристрої; випрямлячі струму; високочастотна апаратура; витратоміри; відгалужувальні коробки (електрика); відеодисплеї для носіння на тілі; відеоекрани; відеокамери; відеокасети; відеотелефони; візири для фотоапаратів; візирні труби для вогнепальної зброї; оптичні приціли для вогнепальної зброї; візори для шоломів; віскозиметри; гарнітури віртуальної реальності; гарнітури для телефонів; голограми; графічні зображення для мобільних телефонів завантажні; грузила для зондів, лотів; далекоміри; декомпресійні камери; денсиметри; денситометри; детектори; детектори фальшивих монет; джгути електричних проводів для автомобілів; дзвоники (попереджальні пристрої); дзеркала для контрольно-оглядових робіт; диктофони; динамометри; дискети; диски магнітні; дисководи до комп'ютерів; дисководи з автоматичною заміною дисків для комп'ютерів; дистанційні переривники; дистиляційні апарати на наукові потреби; дифракційні апарати (мікроскопія); діагностичні апарати, крім призначених на медичні потреби; діапозитиви (фотографія); слайди (фотографія); діапроектори; діафрагми (акустика); діафрагми (фотографія); діафрагми для дослідницької апаратури; ДНК-чипи; додавальні машини; еквалайзери (аудіоапаратура); екрани (фотографія); екранні заставки (скрин-сейвери) для комп'ютерів, записані або завантажні; експонометри (вимірювачі освітлення); електричне устаткування для дистанційного керування виробничими процесами; електричні адаптери; електричні дверні дзвоники; електричні кабелепроводи; електродинамічна апаратура для дистанційного керування сигналами; електронні брелоки для ключів, що є апаратами дистанційного керування; електронні видання завантажні; електронні дисплеї для відображання даних у вигляді цифр; електронні інтерактивні дошки; електронні кишенькові перекладачі; електронні ноти завантажні; електронні олівці (елементи дисплеїв); електронні оповіщальні дошки; електронні системи контролю доступу для блокування дверей; електронні та електричні блоки ефектів для музичних інструментів; електронні ярлики для товарів; епідіаскопи; ергометри; закодовані ідентифікаційні браслети магнітні; замки електричні; записники електронні; запобіжники від перенапруги; зарядні станції для електричних транспортних засобів; засоби індивідуального захисту у разі нещасних випадків; захисні засоби від рентгенівських променів, крім призначених на медичні потреби; захисні плівки для екранів комп'ютерів; захисні плівки для смартфонів; звукозаписувальні диски; звукозаписувальні носії; звукозаписувальні стрічки; звукопроводи; з'єднувачі (електрика); з'єднувачі (обладдя для оброблення інформації); з'єднувачі електричних ліній; з'єднувачі електричні; з'єднувачі проводів (електрика); знаки механічні; знаки світиві; зонди на наукові потреби; зондувальні апарати і машини; зумери; зчитувачі (обладдя для оброблення інформації); зчитувачі штрихових кодів; ідентифікаційні картки магнітні; інвертори (електрика); індикатори нахилу; інклінометри; клінометри; індикатори тиску; інструменти, що мають окуляри; інтегральні схеми; інтерактивні сенсорні термінали; інтерфейси для комп'ютерів; інфрачервоні детектори; карти пам'яті для відеоігрових автоматів; картки з інтегрованими мікросхемами (смарт-картки); картки-ключі кодовані; касети для фотопластин (фотографія); касети з відеоіграми; кінематографічні плівки експоновані; кінокамери; клеми (електрика); кнопки для дзвоників; коаксіальні кабелі; кодовані магнітні картки; колектори електричні; командові свистки для собак; компакт-диски (аудіодиски, відеодиски); компакт-диски (зчитна пам'ять); комп'ютери для носіння на тілі; комп'ютери тонкі клієнти; комп'ютерне апаратне забезпечення; комп'ютерне ігрове програмне забезпечення; комп'ютерне програмне забезпечення записане; комп'ютерні джойстики, крім призначених для відеоігор; комп'ютерні клавіатури; комп'ютерні периферійні пристрої; комп'ютерні принтери; комп'ютерні пристрої для магнітних стрічок; комп'ютерні програми (завантажне програмне забезпечення); комп'ютерні програми записані; комп'ютерні програми оперативного обслуговування записані; комп'ютерні програмні платформи, записані або завантажні; комутатори; комутаційні електричні апарати; конденсатори електричні; контакти електричні; коробки з'єднання (електрика); корпуси гучномовців; корпуси електричних акумуляторів; косинці для вимірювання; лаги (вимірювальні інструменти); лазери, крім призначених на медичні потреби; лампи-спалахи (фотографія); ланцюжки для окулярів; лептопи; лінзи для окулярів; лінійки (вимірювальні інструменти); лінійки розкладні; ліхтарі оптичні; лампи оптичні; лічильники; лічильники обертів; лічильники пройденої відстані; лічильники пройденої відстані для транспортних засобів; логарифмічні лінійки; лотліні; лупи (оптика); магніти; магніти декоративні; магнітні кодувальники; магнітні проводи; магнітні стрічки; магнітні стрічки для відеозаписування; манекени для аварійних випробувань; математичні інструменти; матеріали для електропередавальних ліній (проводи, кабелі); машини для рахування і сортування грошей; машини і прилади для випробовування матеріалів; мегафони; медіаплеєри портативні; механізми для приймання оплати для апаратів, що приводяться в дію жетонами; механізми для приймання оплати для телевізорів, що приводяться в дію монетами; мишки (комп'ютерні периферійні пристрої); мікропроцесори; мікроскопи; мікротоми; мікрофони; мікшерні пульти; мобільні телефони; стільникові те-

лефони; модеми; монітори (комп'ютерне апаратне забезпечення); монітори (комп'ютерні програми); музичні автомати, що приводяться в дію монетами; мультиплікаційні фільми; муфти з'єднувальні для електричних кабелів; навігаційні інструменти; наголовні навушники; неонові знаки; нитки розпізнавальні для електричних проводів; нитколічильники; нівеліри; нівелювальні інструменти; ноніуси; носові затискачі для водолазів та плавців; ноутбуки; об'єктиви для селфі; обмежувачі (електрика); окуляри оптичних приладів; омметри; оправи для окулярів; оптичні вироби; оптичні волокна (світловоди); оптичні диски; оптичні зчитувачі знаків; оптичні конденсори; оптичні лінзи; оптичні носії інформації; оптичні приціли для артилерії; осцилографи; очищальні пристрої для звукозаписувальних дисків; палки для селфі (ручні моноподи); паркомати; паси безпеки, крім призначених для транспортних засобів і спортивного спорядження; передавачі електронних сигналів; переливальні пристрої для кисню; перемикальні коробки (електрика); перемикальні щити; перемикачі електричні; перемикачі, що діють в установлений час, автоматичні; перетворювачі електричні; персональні цифрові секретарі; перфокартні машини офісні; печі для лабораторного використання; підсилювальні лампи електронні; підсилювачі; підставки під зап'ястя для роботи з комп'ютером; плати для інтегральних схем; плати друковані; плеєри DVD; плеєри для касет; плеєри для компакт-дисків; плівки експоновані; покажчики електровтрат; покажчики кількості; прикладні програми комп'ютерного програмного забезпечення завантажні; прилади для реєстрування часу; прискорювачі частинок; пристосування для розмічання низу швейних виробів; пристрої для виписування рахунків; пристрої для відеозаписування; пристрої для записування на магнітну стрічку; пристрої для читання електронних книжок; проводка (електрика); програвачі; проекційні апарати; проекційні екрани; протикрадіжні запобіжні пристрої електричні; протикрадіжні попереджальні пристрої; процесори (центральні блоки обробляння даних); пульти керування (електрика); радіопейджери; радіопередавачі (телекомунікації); радіоприймачі; радіоприймачі для транспортних засобів; радіостанції портативні; радіотелеграфні станції; радіотелефонні станції; рахувальні машини для виборів; реанімаційні манекени (навчальні пристрої); регулівні апарати електричні; регулятори напруги для транспортних засобів; регулятори освітлювання (світлорегулятори) електричні; регулятори освітлювання сцени; регулятори числа обертів для програвачів; ремінці для стільникових телефонів; рентгенівські апарати, крім призначених на медичні потреби; рентгенівські плівки експоновані; рентгенівські трубки, крім призначених на медичні потреби; рентгенограми, крім призначених на медичні потреби; рингтони для мобільних телефонів завантажні; рівні (інструменти для визначання горизонтальності); роботи для нагляду за безпекою; роботи лабораторні; роботи навчальні; роботи-гуманоїди зі штучним інтелектом; розмагнічувальні пристрої для магнітних стрічок; розподільні коробки (електрика); розподільні пульти (електрика); сабвуфери; світлові указки електронні; світловідбивальні вироби для одягу для запобігання нещасним випадкам; світловідбиваючі сигнальні жилети; світлодіоди (LED); світлозахисні бленди для об'єктивів; світлокопіювальні апарати; світлофори (сигнальні пристрої); сигнальні панелі світиві або механічні; сигнальні пристрої; сканери (обладдя для обробляння інформації); словники електронні ручні; смарт-годинники; смарт-кільця; смарт-окуляри; смартфони; сонячні батареї; сонячні панелі для виробляння електроенергії; спостерігальна апаратура, крім призначеної на медичні потреби; спостерігальні прилади; спускові механізми фотозатворів (фотографія); стробоскопи; сульфітометри; сумки, пристосовані для лептопів; супутники на наукові потреби; супутникові навігаційні апарати; сушильні апарати для фотографій; сушильні стелажі (фотографія); сферометри; схеми друковані; телевізори; телеграфи (апарати); телеграфні проводи; телескопи; телесуфлери; телетайпи; телефонні апарати; телефонні передавачі; телефонні проводи; токени автентифікації (шифрувальні пристрої); тонарми для програвачів; тонер-картриджі незаправлені для принтерів та фотокопіювальних апаратів; тоталізатори; точні вимірювальні прилади; транзистори (електроніка); трансмітери (телекомунікації); транспондери; транспортири (вимірювальні інструменти); трансформатори (електрика); трансформатори підвищувальні; файли зображувальні завантажні; файли музичні завантажні; факсимільні апарати; фізичні апарати та інструменти; фільтри (фотографія); фільтри для ультрафіолетових променів, що призначені для фотографії; фітнес-трекери; флеш-накопичувачі USB; флуоресцентні екрани; фотоапарати (фотографія); фотоглянцювачі; фотографічні підставки для стікання; фотоелементи; фотозатвори (фотографія); фотозбільшувачі (фотографія); фотокопіювальні апарати (фотографічні, електростатичні, теплові); фотолабораторії; фотометри; фотоспалахи (фотографія); фототелеграфні апарати; цифрові табло; цифрові фоторамки; чипи (інтегральні схеми).

Кл. 35: Рекламування; керування підприємницькою діяльністю; адміністрування у сфері підприємницької діяльності; офісні роботи; адміністративне обробляння замовлень на купівлю; адміністрування програм лояльності для клієнтів; адміністрування програм лояльності для постійних клієнтів авіакомпаній; аналізування собівартості; аудит підприємницької діяльності; аукціонний продаж; аутсорсингове адміністративне керування для компаній; бухгалтерський облік; ведення бухгалтерських книг; веб-індексування на комерційні або рекламні потреби; вивчання ринку; визначання громадської думки; виписування рахунків; влаштовування передплати газет для інших; влаштовування передплати телекомунікаційних послуг для інших; готування платіжних документів; готування податкових декларацій; демонстрування товарів; довідкові послуги у сфері підприємницької діяльності; допомога в керуванні підприємницькою діяльністю; допомога у комерційному або промисловому керуванні; дорадчі послуги для керування підприємницькою діяльністю; досліджування щодо підприємницької діяльності; економічне прогнозування; забезпечування інформацією в сфері підприємницької діяльності за допомогою веб-сайтів; збирання інформації у комп'ютерні бази

даних; збирання статистичних даних; інформування щодо підприємницької діяльності; керування діяльністю артистів-виконавців; керування діяльністю вільнонайманих працівників; керування діяльністю готелів; керування діяльністю спортсменів; керування діяльністю щодо програм з відшкодовування витрат для інших; комерційне інформування та поради для споживачів (центри підтримки споживачів); комерційне керування ліцензуванням товарів і послуг для інших; комп'ютеризоване ведення справ; консультування з керування персоналом; консультування з керування підприємницькою діяльністю; консультування з організовування підприємницької діяльності; маркетинг; маркетингові досліджування; машинописні роботи; надавання інформації щодо комерційних та ділових контактів; надавання онлайнових торговельних майданчиків для покупців та продавців товарів і послуг; написання біографічних довідок для інших; написання резюме для інших; написання рекламних текстів; написання сценаріїв на рекламні потреби; оброблення текстів; оновлювання рекламних матеріалів; оновлювання та ведення даних у комп'ютерних базах даних; оптимізація відвідуваності веб-сайтів; організовування виставок на комерційні або рекламні потреби; організовування показів мод на рекламні потреби; організовування ярмарків на комерційні або рекламні потреби; орендування рекламного місця; оформляння вітрин; оцінювання підприємницької діяльності; підбирання персоналу; поради щодо організовування і керування підприємницькою діяльністю; послуги агентств комерційного інформування; послуги агентств працевлаштування; послуги експертів з ефективності підприємницької діяльності; послуги з аутсорсингу (допомога у сфері підприємницької діяльності); послуги з керування підприємницькими проектами для об'єктів будівництва; послуги з комерційного посередництва; послуги з макетування на рекламні потреби; послуги з нагадування про ділові зустрічі (офісні роботи); послуги з огляду преси; послуги з порівнювання цін; послуги закупівельні для інших (закуповування товарів та послуг для інших підприємств); послуги з релокації для підприємств; послуги з фотокопіювання; послуги зі складання графіків ділових зустрічей (офісні роботи); послуги із заповнювання податкової декларації; послуги імпортно-експортних агентств; послуги манекенників для рекламування або сприяння продажам; послуги рекламних агентств; послуги секретарів; послуги щодо зв'язків з громадськістю; послуги щодо роздрібного продажу фармацевтичних, ветеринарних і гігієнічних препаратів та товарів медичного призначення; послуги щодо оптового продажу фармацевтичних, ветеринарних і гігієнічних препаратів та товарів медичного призначення; пошук даних у комп'ютерних файлах для інших; пошук спонсорів; пошукова оптимізація для сприяння продажам; представляння товарів на засобах інформування з метою роздрібного продажу; приймання телефонних дзвінків для недоступних абонентів; прокат білбордів (рекламних щитів); прокат офісних машин і обладнання; прокат рекламних матеріалів; прокат рекламного часу на засобах інформування; прокат торговельних автоматів; прокат торговельних стендів; прокат фотокопіювальних машин; пряме поштове рекламування; психологічне тестування для відбирання персоналу; публікування рекламних текстів; радіорекламування; рекламування з оплатою переходів на веб-сторінку за рекламним оголошенням; рекламування зовнішнє; розклеювання рекламних плакатів; рекламування поштою; рекламування через комп'ютерну мережу в режимі он-лайн; репродукування документів; розповсюджування зразків; розповсюджування рекламних матеріалів; розробляння рекламних матеріалів; розслідування у сфері підприємницької діяльності; систематизування інформації у комп'ютерні бази даних; складання звітів про стан рахунків; сприяння продажам для інших; створювання рекламних фільмів; стенографування; текстове записування інформації (офісні роботи); телевізійне рекламування; телемаркетингові послуги; узгоджування та укладання комерційних угод для третіх сторін; фахове консультування щодо підприємницької діяльності.

Кл. 41: Освіта; забезпечування навчання; розважальні послуги; влаштовування спортивних і культурних заходів; академії (освіта); викладання; відеознімання; влаштовування і проведення з'їздів; влаштовування і проведення колоквіумів; влаштовування і проведення конференцій; влаштовування і проведення концертів; влаштовування і проведення навчальних форумів з особистою присутністю; влаштовування і проведення практичних занять (навчання); влаштовування і проведення семінарів; влаштовування і проведення симпозіумів; влаштовування конкурсів краси; гімнастичне викладання; готування публікацій за допомогою електронних настільних видавничих засобів; дошкільні навчальні заклади; дресирування тварин; дубльований переклад; екзаменування у навчанні; забезпечування незавантажними відеозаписами в режимі он-лайн; забезпечування незавантажними електронними публікаціями в режимі он-лайн; забезпечування незавантажними музичними творами в режимі он-лайн; забезпечування незавантажними телевізійними програмами за допомогою відеосервісів за запитом; забезпечування незавантажними фільмами за допомогою відеосервісів за запитом; забезпечування спортивним устаткованням; забезпечування устаткованням для відпочинку; забезпечування устаткованням для гольфа; забезпечування устаткованням для казино (азартних ігор); замовляння квитків на видовища; заочні курси; ігрові послуги, що надаються в режимі он-лайн через комп'ютерну мережу; інформування щодо відпочинку; інформування щодо освіти; інформування щодо розваг; кінопокази; мікрофільмування; монтування відеострічок; навчальні послуги, що надаються за допомогою симуляторів; навчання айкідо; навчання з проведення чайної церемонії; навчання індивідуальне; навчання у школах-інтернатах; надавання музейних послуг (презентації, виставки); написання кіносценаріїв; написання пісень; написання сценаріїв, крім призначених на рекламні потреби; написання текстів; організовування балів; організовування видовищ (послуги імпресаріо); організовування виставок на культурні або освітні потреби; організову-

вання конкурсів (освітніх або розважальних); організовування лотерей; організовування показів мод на розважальні потреби; організовування спортивних змагань; освітні послуги, що надаються школами; переклад мови жестів; планування вечірок (розваги); послуги артистів з розважання; послуги бібліотек з видавання книжок; послуги диск-жокеїв.

---

(111) **281345** **(210)** **m 2018 19004**
(151) **25.08.2020** **(220)** **14.08.2018**
(181) **14.08.2028**
(732) **Ляпко Микола Григорович;**
просп. Героїв Сталінграда, 12 Є, кв. 45, м. Київ, 04210 (UA)

(540)

(511)
Кл. 10: Медичні, масажні, профілактичні прилади та інструменти та їхні частини для гальванотерапії; електроди для медичного використання; апаратура для анестезії; апарати для реабілітації функцій організму людини; апаратура для фізичних вправ на медичні потреби; бандажі для суглобів; бинти еластичні; апарати ортопедичні для витягування на медичні потреби; гальванічні пояси на медичні потреби; голки для голкотерапії; голки на медичні потреби; діагностичні апарати на медичні потреби; електричні інструменти для голкотерапії; корсети на медичні потреби; ліжка спеціальні на медичні потреби; медичні апарати та інструменти; масажне приладдя; ортопедичні вироби; подушки на медичні потреби; пояси електричні на медичні потреби; пояси на медичні потреби; приладдя для косметичного масажу; фізіотерапевтична апаратура.
Кл. 35: Рекламування; сприяння продажам (посередництво); розміщування в одному місці, на користь іншим особам, асортименту товарів 10 класу, зазначених у переліку, (крім їх транспортування), яке дає змогу покупцям зручно оглядати та купувати ці товари в пунктах оптової та роздрібної торгівлі; послуги закупівельні для інших (закуповування товарів 10 класу, зазначених у переліку, та послуг для інших підприємств).

---

(111) **281346** **(210)** **m 2018 19005**
(151) **25.08.2020** **(220)** **14.08.2018**
(181) **14.08.2028**
(732) **Ляпко Микола Григорович;**
просп. Героїв Сталінграда, 12 Є, кв. 45, м. Київ, 04210 (UA)

(540)

(511)
Кл. 10: Медичні, масажні, профілактичні прилади та інструменти та їхні частини для гальванотерапії; електроди для медичного використання; апаратура для анестезії; апарати для реабілітації функцій організму людини; апаратура для фізичних вправ на медичні потреби; бандажі для суглобів; бинти еластичні; апарати ортопедичні для витягування на медичні потреби; гальванічні пояси на медичні потреби; голки для голкотерапії; голки на медичні потреби; діагностичні апарати на медичні потреби; електричні інструменти для голкотерапії; корсети на медичні потреби; ліжка спеціальні на медичні потреби; медичні апарати та інструменти; масажне приладдя; ортопедичні вироби; подушки на медичні потреби; пояси електричні на медичні потреби; пояси на медичні потреби; приладдя для косметичного масажу; фізіотерапевтична апаратура.
Кл. 35: Рекламування; сприяння продажам (посередництво); розміщування в одному місці, на користь іншим особам, асортименту товарів 10 класу, зазначених у переліку, (крім їх транспортування), яке дає змогу покупцям зручно оглядати та купувати ці товари в пунктах оптової та роздрібної торгівлі; послуги закупівельні для інших (закуповування товарів 10 класу, зазначених у переліку, та послуг для інших підприємств).

---

(111) **281347** **(210)** **m 2018 19010**
(151) **25.08.2020** **(220)** **14.08.2018**
(181) **14.08.2028**
(591) червоний, білий
(732) **Павроз Валерій Федорович;**
вул. Юності, 1, кв. 16, м. Українка, Обухівський р-н, Київська обл., 08720 (UA)

(540)

Дивись кольорову копію з оригіналу зображення знака в кінці бюлетеня

(511)
Кл. 8: Ручні інструменти і знаряддя, інструменти з ручним приводом; ножі, виделки, ложки; особиста зброя, крім вогнепальної; бритви; абразивні інструменти

ручні; алмази для склорізів (частини ручних інструментів); апарати для знищування шкідників рослин, з ручним приводом; багнети; бури (ручні інструменти); бучарди; молотки з гострими кінцями; важелі; валяльне знаряддя (ручні інструменти); виделки столові; викрутки неелектричні; вила сільськогосподарські (ручні інструменти); воротки для мітчиків (ручні інструменти); гайковерти (ручні інструменти); гайкові ключі (ручні інструменти); гарпуни; гарпуни для рибалення; голки для татуювання; гострильні бруски (мантачки); гострильні камені; гострі різальні інструменти (ручні); гострогубці; щипці; гофрувальне знаряддя металеве; граблі (ручне знаряддя); граблі для вирівнювання піску; гравірувальні голки; державки різців (ручні інструменти); держаки для ручних інструментів з ручним приводом; діркопробивні кліщі (ручні інструменти); долота; долота для скульпторів; долота довбальні; домкрати з ручним приводом; доточки до коловоротів для мітчиків; дріт протяжний (ручне знаряддя); заступи (ручне знаряддя); затискачі для теслярських або бондарських робіт; зензубелі; зенківки (ручні інструменти); знаряддя для депіляції, електричне і неелектричне; знаряддя ручне для декантації рідин; знаряддя ручне для завивання волосся; знаряддя ручне для щеплювання рослин; зубила (ручні інструменти); зубила канавкові (ручні інструменти); інструменти для відкривання устриць; інструменти для загострювання; інструменти для загострювання кантів лиж, з ручним приводом; інструменти для правлення; інструменти для проколювання вух; інструменти для таврування худоби; інструменти ручні для нанесення карбувань; інструменти та знаряддя для здирання шкур тварин; інструменти штампувальні (ручне знаряддя); калівки; каменедробильні молотки; канавокопачі (ручні інструменти); карбівки (ручні інструменти); кастети; кельми; керамічні ножі; кернери (ручні інструменти); кийки для силових структур; кинджали; кирки (ручні інструменти); киркомотики; киянки (ручні інструменти); кільцеві нарізувальні дошки для виготовляння різьби; кільця для кіс; кісся; клепала (ручні інструменти); клепальні молотки (ручні інструменти); клинки (зброя); кліщі; коловороти свердлильні; коминкові міхи (ручне знаряддя); компостери для квитків; конопатки; копачі (ручне знаряддя); копили (ручне знаряддя для шевських робіт); копри (ручні інструменти); коси; коси з коротким кіссям; косинці (ручні інструменти); кочерги; круги шліфувальні наждачні; кувалди; кусачки для нігтів електричні або неелектричні; леза (ручні інструменти); леза бритв; леза для рубанків; леза ножиць; лезогострильні інструменти; лещата; лещата верстатні (ручне знаряддя); ливарні ковші (ручні інструменти); лобзики; ломи; лопати (ручне знаряддя); лопатки для художників; льодоруби; манікюрні набори; манікюрні набори електричні; мастихіни; мачете; машинки для стриження бороди; машинки для стриження газонів (ручні інструменти); машинки для стриження тварин (ручні інструменти); машинки особистого використання для стриження волосся, електричні або неелектричні; мечі; мітчики (ручні інструменти); молотки (ручні інструменти); молотки каменярські; мотики; м'ясорубки (ручні інструменти); набори педикюрних інструментів; надфілі; наждачні напилки; наждачні пилочки для нігтів; напилки (інструменти); нарізувальні головки (плашки) для виготовляння різьби (ручні інструменти); насоси ручні; натягачі для дроту металевого (ручні інструменти); натягачі для стрічок металевих (ручні інструменти); несесери з приладдям для гоління; ножиці (машинки ручні) для стриження худоби; ножиці для металу; ножиці для обрізування ґнотів; ножиці для стриження (ручні інструменти); ножиці садові; ножиці садові криві; ножиці; ножі для копит; ножі для луски; ножі для піци неелектричні; ножі для чищення овочів; ножі з висувним лезом; ножі консервні неелектричні; ножі мисливські; ножі м'ясницькі; ножі садові; ножі садові криві; ножі складані; ножові вироби; обценьки (ручні інструменти); овочерізки; овочерізки спірального нарізування ручні; овочерізки тонкого нарізування; овочеподрібнювачі; овочечистки ручні; очкувальні ножі; палички для змішування фарб; патрони для розверток; перфоратори (ручні інструменти); пилки (ручні інструменти); пилки лучкові; пилочки для нігтів; пилочки для нігтів електричні; пінцети для видалення волосся; пінцети; пістолети (ручні інструменти); пістолети для конопачення неелектричні; пістолети з ручним приводом для видавлювання мастик; піхви на холодну зброю; плодознімачі (ручне знаряддя); поверхнезрізальні ручні інструменти; повітряні насоси з ручним приводом; полільники (ручне знаряддя); полільні вила (ручне знаряддя); полірувальне знаряддя; полірувальні інструменти для нігтів, електричні або неелектричні; полотна для пилок (частини ручних інструментів); пояси-тримачі інструментів; праски; праски (неелектричне ручне знаряддя); праски гофрувальні; пристрої для вирізання серцевини з плодів; пристрої для збирання монет; пристрої для зрізання фольги з шийок винних пляшок ручні; пристрої для нарізування плодів частками; пристрої для плетення кіс з волосся електричні; пристрої для татуювання; пробійники (ручні інструменти); пробійники для вибивання номерів; пробійники для вибивання шплінтів; пробійники циліндричні; пульверизатори для інсектицидів (ручні інструменти); рамки для ручних пилок; рашпілі (ручні інструменти); ремені для правлення бритв; ремені з вичиненої шкіри для правлення бритв; різальні інструменти для труб; різальні інструменти ручні; різальні частини ручних інструментів; різці гравіювальні (ручні інструменти); різці; розбризкувачі для інсектицидів; розвертки; розширювачі труб (ручні інструменти); рубанки; рубанкові залізка; рукоятки ножів; ручні дрилі з ручним приводом; ручні інструменти для виробляння жолобів; садівниче знаряддя з ручним приводом; сапи (ручні інструменти); свердла (ручні інструменти); свердла порожнисті (частини ручного знаряддя); свердла теслярські; свердлики (ручні інструменти); свердлові патрони (ручні інструменти); секатори; секатори для дерев; серпи; сирорізки неелектричні; сікачі (ножі); сільськогосподарське знаряддя з ручним приводом; скребки (ручні інструменти); скребки для лиж; совки садові; сокири; сокири для довбання отворів; сокирки; сокирки бондарські; столове срібло (ножі, виделки, ложки); столові ножі, виделки та ложки для дітей; столові ножі, виделки та ложки пластмасові; столо-

ві прибори (ножі, виделки, ложки); стрипери (ручне знаряддя); струги; ступи для подрібнювання (ручні інструменти); стусла (ручне знаряддя); тавра; тесла (інструменти); точила сталеві; мусати; точильні камені (ручні інструменти); гострильні круги (ручні інструменти); трамбівки (ручні інструменти); товкачі для подрібнювання (ручні інструменти); трамбівки для ущільнювання ґрунту (ручне знаряддя); тримачі гострильних брусків; тримачі для пилок; тріскачки (ручні інструменти); труборізи (ручні інструменти); футляри для бритв; хобі-ножі (у формі скальпеля); цвяхотяги з ручним приводом; черпаки (ручне знаряддя); чесалки для волокна (ручне знаряддя); шабери (ручні інструменти); шаблі; шарошки (ручні інструменти); шатківниці кухонні; швайки; шила; шпателі (ручне знаряддя); щипці для видалення кутикул; щипці для завивання волосся; щипці для нігтів; щипці для підкручування вій; яйцерізки неелектричні; меблеві кондуктори (ручні інструменти); знаряддя для свердлення отворів (ручні інструменти); знаряддя для свердлення і фрезерування отворів (ручні інструменти); фрези (різальні частини ручних інструментів); кондуктори і шаблони для виготовляння корпусних меблів (ручні інструменти); меблеві універсальні свердлильні шаблони-кондуктори (ручне знаряддя); кондуктори для свердлення (присадки) меблевої фурнітури: мініфікс, рафікс, шкант (ручне знаряддя).

---

(111) **281348** **(210)** **m 2018 19087**
(151) **25.08.2020** **(220)** **15.08.2018**
(181) **15.08.2028**
(732) **Полтавцев Олег Юрійович;**
вул. Панаса Мирного, 17, кв. 60, м. Київ, 01011 (UA)

(540)

(511)
Кл. 35: Рекламування; керування підприємницькою діяльністю; адміністрування у сфері підприємницької діяльності; офісні роботи; консультування з керування персоналом.
Кл. 42: Наукові і технологічні послуги та досліджування і розробки, що їх стосуються; послуги промислового аналізування та досліджування; розробляння та проектування комп'ютерного апаратного і програмного забезпечення; програмне забезпечення як послуга (SaaS); платформа як послуга (PaaS).

---

(111) **281349** **(210)** **m 2018 19093**
(151) **25.08.2020** **(220)** **15.08.2018**
(181) **15.08.2028**
(732) **Тимошенко Владислав Володимирович;**
вул. Валерія Лобановського, 19, кв. 35, с. Чайки, Києво-Святошинський р-н, Київська обл., 08135 (UA)
Тимошенко Ольга Валеріївна;
вул. Валерія Лобановського, б. 26, корп. 3, кв. 5, с. Чайки, Києво-Святошинський район, Київська область, 08135 (UA)

(540)

ВЛАДЕНИЕ

(511)
Кл. 36: Страхування; фінансові операції; кредитно-грошові операції; операції з нерухомим майном; актуарні послуги; аналізування фінансове; банківські послуги; брокерські послуги на фондовому ринку; брокерські послуги щодо акцій та облігацій; брокерські послуги щодо вуглецевих кредитів; брокерські послуги щодо нерухомого майна; брокерські послуги щодо страхування; брокерські послуги щодо цінних паперів; брокерські послуги; визначання вартості ремонту (фінансове оцінювання); випускання дорожніх чеків; випускання кредитних карток; випускання цінних паперів; вкладання коштів; влаштовування фінансування для об'єктів будівництва; дистанційне банківське обслуговування; довірче керування фінансовими активами; дорадчі послуги щодо заборгованості; електронне переказування коштів; забезпечування фінансовою інформацією за допомогою веб-сайтів; зберігання у сейфах; зберігання цінностей; збирання коштів на благодійність; збирання орендної плати; інвестування капіталу; іпотечні банківські операції; керування житловим будинком; керування нерухомим майном; кліринг фінансовий; консультування щодо страхування; котирування біржове; кредитування під заставу; морське страхування; надавання знижок іншим особам у закладах-учасниках, за умови використання членської картки; надавання позик (фінансування); надавання позик з розстроченням платежу; надавання поручительств; обмінювання грошей; оброблення платежів за дебетовими картками; оброблення платежів за кредитними картками; організовування збору коштів; орендування житла (квартир); орендування нерухомого майна; орендування офісів (нерухомого майна); орендування офісів для коворкінгу; орендування сільськогосподарських ферм; оцінювання антикваріату; оцінювання марок; оцінювання нерухомого майна; оцінювання предметів нумізматики; оцінювання творів мистецтва; оцінювання у сфері оподаткування; оцінювання ювелірних виробів; перевіряння дійсності чеків; позичання під заставу; послуги агентств із забезпечування житлом (квартирами); послуги агентств нерухомого майна; послуги бюро кредитних історій; послуги взаємних фондів; послуги з надавання фінансових гарантій; послуги колекторських агентств; послуги ощадних банків; послуги резервних фондів; страхове інформування; страхування від нещасних випадків; страхування від пожеж; страхування життя; страхування здоров'я; факторингові операції; фінансове інформування; фінансове керування; фінансове керування виплатами з відшкодовування витрат для інших; фінансове консультування; фінансове оцінювання вовни; фінансо-

ве оцінювання лісу на пні; фінансове оцінювання щодо страхування, банківських операцій, нерухомого майна; фінансове спонсорство; фінансові послуги; фінансові послуги з митної брокерської діяльності; фінансові послуги клірингових установ; фінансові послуги щодо купівлі товарів із розстроченням платежу; фінансові послуги щодо лізингу майна з правом його купівлі; фінансові послуги щодо ліквідування фірм; фінансові послуги щодо пенсійного забезпечування.

Кл. 45: Юридичні послуги; послуги з безпеки щодо фізичної охорони матеріального майна і фізичних осіб; персональні та соціальні послуги для задоволення потреб людини, що надаються іншими особами; арбітражні послуги; астрологічне консультування; випускання голубів на урочистих подіях; відкривання секретних замків; відслідковування місцезнаходження викраденого майна; генеалогічне досліджування; допомога в одяганні кімоно; консультування щодо інтелектуальної власності; консультування щодо стилю особистого гардеробу; консультування щодо фізичної безпеки; лізинг доменних імен у мережі Інтернет; ліцензування (юридичні послуги) в рамках робіт з видання програмного забезпечення; ліцензування інтелектуальної власності; ліцензування комп'ютерного програмного забезпечення (юридичні послуги); медіація; моніторинг охоронної сигналізації; моніторинг прав інтелектуальної власності з метою надавання консультаційних послуг з правових питань; наглядання за дітьми; наглядання за домашніми тваринами; наглядання за житлом за відсутності мешканців; написання особистих листів; оглядання промислових підприємств для цілей безпеки; організовування релігійних зустрічей; перевіряння багажу на відповідність правилам безпеки; персональне духовне консультування; планування та влаштовування весільних церемоній; повертання втрачених речей; пожежогасіння; послуги агентств з усиновлювання; послуги гадання на картах; послуги детективних агентств; послуги з бальзамування; послуги з вигулювання собак; послуги з відстежування змін у законодавстві; послуги з підготовки юридичних документів; послуги з представництва у суді; послуги крематоріїв; послуги соціальних мереж у режимі он-лайн; послуги шлюбних агентств; послуги щодо особистої охорони; послуги щодо позасудового вирішення спорів; похоронні бюро; похоронні послуги; пошуки зниклих людей; правове адміністрування ліцензій; правові досліджування; проведення похоронних церемоній; проведення релігійних церемоній; прокат вечірнього одягу; прокат вогнегасників; прокат засобів пожежної сигналізації; прокат одягу; прокат сейфів; реєстрування доменних імен (юридичні послуги); розслідування особистого минулого; складання гороскопів; служби знайомств; служби нічної охорони; служби охорони; супроводжування в громадських місцях (ескорт); управління авторськими правами; юридичні консультації щодо запитів про подання комерційних пропозицій; юридичні консультації щодо запрошень до участі у тендерних процедурах; юридичні послуги з ведення переговорів щодо укладання угод для інших.

---

(111) 281350 **(210) m 2018 19105**
(151) 25.08.2020 **(220) 15.08.2018**
(181) 15.08.2028
(732) Гаврилюк Андрій Сергійович;
просп. Перемоги, 26, кв. 12, м. Луцьк, Волинська обл., 43000 (UA)

(540)

MARKSON

(511)

Кл. 20: Багети для картинних рам; бамбукові вироби; бамбукові занавіски; барила неметалеві; бібліотечні полиці; бісерні занавіски декоративні; блочки пластмасові для штор; болти неметалеві; бочки дерев'яні для декантації вина; бочки неметалеві; бочки неметалеві для швартування; браслети ідентифікаційні неметалеві; буди для хатніх тварин; бурштинові пластини; бурштинові стрижні; буфети; вантажні піддони неметалеві; великогабаритні ящики для інструментів неметалеві порожні; верстаки; верстаки з лещатами (меблі); вивіски дерев'яні або пластмасові; вирізьблені вироби; високі кріселка для дітей; виставкові стенди; візки (меблі); віконна фурнітура неметалева; віконні засувки неметалеві; віконні стопори, крім металевих або гумових; віконні шпінгалети неметалеві; вітрини (меблі); вітрини-органайзери для ювелірних виробів; вітрові дзвоники (декоративні); вішалки для верхнього одягу; вішалки для одягу; вішалки неметалеві для сумок; вішалки-стояки для капелюхів; вішалки-стояки для костюмів; вішалки-стояки для одягу; вішалки-стояки для рушників (меблі); віяла для особистого використання, неелектричні; вмістини для дренажу олій та масел неметалеві; вмістини для пакування пластмасові; вмістини неметалеві на скраплене паливо; вмістища неметалеві і немуровані; внутрішні віконні жалюзі (меблі); внутрішні віконні світлозахисні штори (предмети інтер'єру); вощина штучна для вуликів; вулики; газетні вітрини; гайки неметалеві; гардеробні шафи; гачки для занавісок; гачки для одягу неметалеві; гачки неметалеві вішалок для одягу; гвинти неметалеві; гвинтові накривки неметалеві для пляшок; дверна фурнітура неметалева; дверні дзвоники неметалеві неелектричні; дверні молотки неметалеві; дверні ручки неметалеві; дверні стопори, крім металевих або гумових; дверні шпінгалети неметалеві; дверцята для меблів; дерев'яні смужки; дзеркала; дзеркальні плитки; дивани; диванчики-канапе; диспенсери для мішків для собачих відходів стаціонарні неметалеві; диспенсери рушників стаціонарні неметалеві; дитячі ліжка; дитячі ліжка з боковими стінками; дошки для ключів; драбини дерев'яні або пластмасові; драбинні щаблі; дюбелі неметалеві; екрани для камінів (меблі); етажерки; етикетки пластмасові; ємності неметалеві для замішування вапняного розчину; жовтий бурштин; зав'язки для занавісок; заглушки неметалеві; заклепки неметалеві; закупорювальні ковпачки неметалеві; замки неметалеві для транспортних засобів; замки, крім електричних, неметалеві; заслони плетені дерев'яні (меблі); застібки для пляшок неметалеві; засувки неметалеві для дверей; затискачі не-

металеві для кабелів і труб; затискачі пластикові для пакетів; захисні перегородки для дитячих ліжок з боковими стінками, крім постільної білизни; знімні накривки для раковин; знімні підстилки для раковин; ідентифікаційні таблички неметалеві; інформаційні стенди-дошки; канапи; каністри неметалеві; каркаси ліжок дерев'яні; карнизи профільні для занавісок; карнизи штангові для занавісок; картинні рами; картки-ключі пластмасові некодовані та немагнітні; картотечні шафи (меблі); кафедри; килимки для дитячих манежів; килимки туристські; китовий вус, необроблений або напівоброблений; кігті тварин; кілки (штифти) неметалеві; кілки неметалеві для взуття; кілки неметалеві для наметів; кільця для занавісок; клапани дренажних труб пластмасові; клапани неметалеві, крім частин машин; клапани пластмасові для водогінних труб; клепки бочкові дерев'яні; ключі пластмасові; клямки неметалеві; книжкові підставки (меблі); книжкові стелажі; ковпачки неметалеві для пляшок; козли для пиляння дров; колиски; коліщата неметалеві для ліжок; коліщата неметалеві для меблів; колоди для рубання м'яса (столи); комоди; контейнери неметалеві (для зберігання, перевезення); конторки; копита тварин; корали; корки; корки для пляшок; кормові решітки; коробки дерев'яні або пластмасові; коробки для гніздування птахів; котки дерев'яні на пряжу, шовк, шнури; котушки неметалеві немеханічні для гнучких шлангів; кошики для рибалення; кошики неметалеві; коші (великі кошики) для транспортування речей; крани для бочок неметалеві; креслярські столи; кришки для пляшок неметалеві; кришки неметалеві для вмістин; кріпильні гвинти неметалеві для тросів; крісла (стільці); крісла для перукарень; крісла з підлокітниками; кромки пластмасові для меблів; кронштейни для картинних рам; кронштейни неметалеві для меблів; лавки (меблі); ліжечка-кошики для немовлят переносні; ліжка для хатніх тварин; ліжка надувні, крім призначених на медичні потреби; ліжка; лікарняні ліжка; манежі для дітей; манекени; масажні столи; матеріали, що імітують панцири черепах; матраци водяні, крім призначених на медичні потреби; матраци надувні, крім призначених на медичні потреби; матраци туристські; матраци; матрацики дитячі на сповивання; меблеві переділки дерев'яні; меблеві полиці; меблі; меблі металеві; медові стільники; мобілі (декоративні); морська пінка; мушлі; надувні меблі; надувні рекламні предмети; намотувальні котки неметалеві, немеханічні для гнучких труб; наплічні коромисла; ніжки для меблів; номери будинків неметалеві несвітиві; номерні таблички неметалеві; обмежувачі навантажування для залізничних вагонів неметалеві; обручі неметалеві на барила; оздоби пластмасові для харчових продуктів; опори неметалеві; опудала птахів; опудала тварин; основи для ліжок; офісні меблі; очерет (матеріал для плетення); панцири черепах; пекарські кошики на хліб; переділки вільностоячі (меблі); перемісні буфети (меблі); перламутр, необроблений або напівоброблений; пилялні верстаки (меблі); письмові столи; підголівники (меблі); піддони для перевезення вантажів неметалеві; піддони для переміщування вантажів неметалеві; підноси неметалеві; підпірки для рослин або дерев неметалеві; підпори для меблів; підставки (меблі); підставки для парасольок; підставки неметалеві під бочки; підставки під горщики квіткові; підставки під кімнатні рослини (меблі); підставки під рахувальні машини; плавучі контейнери неметалеві; планки для картин (рами); пластинчасті внутрішні заслони; плетені вироби; пляшкові футляри дерев'яні; погруддя дерев'яні, воскові, гіпсові або пластмасові; погруддя для шиття одягу; подушки; подушки диванні; подушки для утримування голови немовлят в певному положенні; подушки для хатніх тварин; подушки надувні підтримувальні, крім призначених на медичні потреби; подушки надувні, крім призначених на медичні потреби; подушки-валики; подушки-валики для підтримування голови немовлят; подушки-валики для фіксації положення немовлят; полиці для зберігання; полиці для картотечних шаф; поручні неметалеві для ванної кімнати; посріблене скло (для дзеркал); постільні речі, крім білизни; поштові скриньки, крім металевих або мурованих; прилавки (столи); пробки нескляні, неметалеві та негумові; п'яльця для вишивання; рамки дерев'яні для вуликів; рампи для використання з транспортними засобами пластмасові; реєстраційні таблички неметалеві; резервуари неметалеві і немуровані; роги необроблені або напівоброблені; роги оленів; роги тварин; рознімні кільця для ключів неметалеві; розп'яття з дерева, воску, гіпсу або пластмаси, крім ювелірних виробів; ролики для занавісок; ротанг; ручки-кнопки неметалеві; ручні дзеркальця (туалетні дзеркальця); скрині неметалеві; скриньки на іграшки; слонова кістка рослинна; слонова кістка, необроблена або напівоброблена; собачі буди; солом'яне плетиво; солом'яні матраци; солом'яні смуги; софи; сплетені з соломи вироби, крім циновок; статуї дерев'яні, воскові, гіпсові або пластмасові; стелажі (меблі); стелажі для журналів; стелажі для пляшок; стелажі для рушниць; стелажі для тарілок; стільниці; стільці; стільці для приймання душу; стільці металеві; стільці-стрем'янки неметалеві; стінні заглушки неметалеві; стовпчики дряпальні для котів; столи для друкарських машинок; столи для роботи стоячи; столи консольні; столи металеві; столи настінні для сповивання дітей; столи; столики на коліщатах для комп'ютерів (меблі); столики сервірувальні на коліщатах; стрем'янки (драбини) неметалеві; стулки устричних черепашок; суднові пасажирські трапи перемісні неметалеві; таблички дерев'яні або пластмасові; таблички з іменами неметалеві; табурети; табурети для ніг; тара для транспортування скла або порцеляни; твори мистецтва дерев'яні, воскові, гіпсові або пластмасові; тримачі занавісок нетекстильні; труни; туалетні столики; умивальники (меблі); урни для праху; фігурки (статуетки) дерев'яні, воскові, гіпсові або пластмасові; флагштоки для прапорів ручні неметалеві; фурнітура для ліжок неметалева; фурнітура для трун неметалева; фурнітура меблева неметалева; ходунки для немовлят; хомути неметалеві для кріплення труб; чани неметалеві; чохли на одяг (гардероби); чохли на одяг (зберігальні); шарніри неметалеві; шафи; шафи для документів; шафи для зберігання м'яса; шафи для медикаментів; шезлонги; ширми (меблі); шкільні меблі; шпаківні;

штифти неметалеві для взуття; штори віконні текстильні внутрішні; штори паперові; шухляди; щіткові колодки; ящики для інструментів неметалеві порожні; ящики для кубел домашніх тварин; ящики неметалеві.

---

(111) **281351** **(210)** **m 2018 19131**
(151) **25.08.2020** **(220)** **15.08.2018**
(181) **15.08.2028**
(732) **Кочан Любомир Іванович;**
вул. Шевченка, 35, кв. 13, смт Великий Березний, Великоберезнянський р-н, Закарпатська обл., 89000 (UA)

(540) **LUBOBUD**

(511)
Кл. 35: Рекламування; керування підприємницькою діяльністю; адміністрування у сфері підприємницької діяльності; офісні роботи; адміністративна допомога щодо запитів про подання комерційних пропозицій; адміністративна допомога щодо запрошень до участі у тендерних процедурах; адміністративне оброблення замовлень на купівлю; адміністрування програм лояльності для клієнтів; аналізування собівартості; аудит підприємницької діяльності; аудит фінансовий; аудіо-, відео- і фоторекламування; аукціонний продаж; аутсорсингове адміністративне керування для компаній; банерне рекламування в мережі Інтернет; веб-індексування на комерційні або рекламні потреби; ведення переговорів щодо укладання угод у сфері підприємницької діяльності для інших; вивчання ринку; виписування рахунків; готування платіжних документів; готування податкових декларацій; демонстрування товарів; довідкові послуги у сфері підприємницької діяльності; допомога покупцям у виборі та придбанні різноманітних товарів для будівництва і ремонту, будівельних і декоративно-оздоблювальних матеріалів, будівельних сумішей, фарб, лаків; забезпечування інформацією в сфері підприємницької діяльності за допомогою веб-сайтів; інформування щодо підприємницької діяльності; керування діяльністю вільнонайманих працівників; комерційне інформування та поради для споживачів у виборі товарів і послуг; консультування з керування персоналом; консультування з комунікаційних стратегій щодо рекламування; консультування з комунікаційної стратегії щодо зв'язків з громадськістю; маркетинг; маркетингові досліджування; надавання інформації щодо комерційних та ділових контактів; надавання онлайнових торговельних майданчиків для покупців та продавців товарів і послуг; написання рекламних текстів; написання сценаріїв на рекламні потреби; оброблення текстів; оновлювання, коригування та удосконалювання рекламних матеріалів; оптимізація відвідуваності веб-сайтів; організовування і проведення будівельних виставок або ярмарків на комерційні або рекламні потреби; організовування і проведення різноманітних заходів, акцій, кампаній, конкурсів, піар-акцій, промо-акцій, медіа-акцій, опитувань, майстер-класів і презентацій на комерційні або рекламні потреби; орендування рекламного місця; оформляння вітрин; підбирання персоналу; послуги агентств комерційного інформування; послуги з керування підприємницькими проектами для об'єктів будівництва; послуги з комерційного посередництва; послуги з конкурентного розвідування ринку; послуги з макетування на рекламні потреби; послуги з порівнювання цін; послуги з розвідування ринку; послуги закупівельні для інших (закуповування товарів та послуг для інших підприємств); послуги імпортно-експортних агентств; послуги щодо імпорту-експорту різноманітних товарів для будівництва і ремонту, будівельних і декоративно-оздоблювальних матеріалів, будівельних сумішей, фарб, лаків; пошук спонсорів; пошукова оптимізація для сприяння продажам; представляння товарів на засобах інформування з метою роздрібного продажу; прокат білбордів (рекламних щитів); прокат рекламних матеріалів; прокат рекламного часу на засобах інформування; прокат торговельних стендів; професійне консультування і поради щодо керування роботою торговельних підприємств та інтернет-магазинів; пряме поштове рекламування; публікування рекламних текстів; радіорекламування; рекламування з оплатою переходів на веб-сторінку за рекламним оголошенням; рекламування зовнішнє; рекламування поштою; рекламування через комп'ютерну мережу в режимі онлайн; розклеювання рекламних плакатів; розміщування в одному місці, на користь іншим особам, різноманітних товарів для будівництва і ремонту, будівельних і декоративно-оздоблювальних матеріалів, будівельних сумішей, фарб, лаків (крім їх транспортування), яке дає змогу покупцям зручно оглядати і купувати ці товари на підприємствах оптової і роздрібної торгівлі, будівельних супермаркетах, місцях спеціалізованого продажу, інтернет-магазинах або за допомогою електронних засобів; розміщування в мережі Інтернет на веб-сторінках і на веб-сайтах рекламної інформації щодо різноманітних товарів та переліку надаваних послуг, що дозволяє покупцям зручно оглядати, замовляти та купувати ці товари і замовляти послуги з веб-сторінок і веб-сайтів в інтернеті, а також отримувати необхідну інформацію про ці товари чи надавані послуги; розповсюджування зразків; розповсюджування рекламних матеріалів; розробляння рекламних матеріалів; складання індексів інформації на комерційні або рекламні потреби; сприяння продажам для інших; сприяння продажам товарів і послуг шляхом спонсорської підтримки спортивних подій, розважальних і благодійних заходів; створювання рекламних фільмів, роликів та презентацій; телевізійне рекламування; телемаркетингові послуги; узгоджування та укладання комерційних угод для третіх сторін; фахове консультування щодо підприємницької діяльності.

---

(111) **281352** **(210)** **m 2018 19150**
(151) **25.08.2020** **(220)** **15.08.2018**
(181) **15.08.2028**

(732) **Карускевич Юрій Миколайович;**
вул. Ніщинського, 12, корп. 2, кв. 69, м. Київ, 03049 (UA)

(540) **Y.K.T.G.**

(511)
Кл. 9: 3D-окуляри; автовідповідачі телефонні; автомати для продавання квитків; автоматичні вимикачі; автоматичні касові машини (банкомати); автоматичні керувальні пристрої до транспортних засобів; автоматичні покажчики низького тиску в шинах транспортних засобів; аерометри; азбестовий одяг для захисту від вогню; азбестові рукавиці для захисту у разі нещасних випадків; азбестові щити для пожежників; акселерометри; актинометри; акумулятори для електронних сигарет; акумулятори електричні; акумулятори електричні для транспортних засобів; акустичні пристрої зв'язку; алідади; альтиметри; амперметри; анемометри; аноди; анодні батареї; антени; антикатоди; апарати для дистанційного керування; апарати для монтування кіноплівок; апарати для оброблення інформації; апарати для перевіряння оплати поштовими марками; апарати для ферментації (лабораторні апарати); апарати електричні для дистанційного запалювання; апарати і устаткування, що виробляють рентгенівські промені, крім призначених на медичні потреби; апарати магнітно-резонансного зображування, крім призначених на медичні потреби; апарати навігаційні для системи глобального позиціонування (GPS); апарати та інструменти для зважування; апаратура для аналізування, крім медичної; апертометри (оптика); ареометри для кислот; ареометри для кислот акумуляторні; астрономічні прилади та інструменти; аудіо-, відеоприймачі; аудіовізуальні навчальні апарати; аудіоінтерфейси; бакени світиві; балансувальні пристрої; баласти до освітлювальних пристроїв; банки акумуляторів електричних; барометри; батареї для запалювання; батареї електричні; батареї електричні для транспортних засобів; бездротові телефони; безміни (ваги); бетатрони; біноклі; біочипи; блискавковідводи; блоки пам'яті комп'ютера; бортові самописці (реєстратори даних); брандспойти; браслети, що під'єднуються до смарт-пристроїв (вимірювальні інструменти); бронежилети; ваги; ваги для новонароджених; ваги з аналізаторами маси тіла; ваги підлогові; ваги-платформи; важки прямовисні; вакуумметри; вакуумні лампи (радіо); варіометри; взуття для захисту у разі нещасних випадків, від проміння і вогню; вилки штепсельні, розетки та інші контакти (електричні з'єднувачі); вимірювальні інструменти; вимірювальні покажчики; вимірювальні прилади; вимірювальні прилади електричні; вимірювальні пристрої; випрямлячі струму; високочастотна апаратура; витратоміри; відгалужувальні коробки (електрика); відеодисплеї для носіння на тілі; відеоекрани; відеокамери; відеокасети; відео-няня (відеопристрої для пильнування за немовлятами); відеотелефони; візири для фотоапаратів; візирні труби для вогнепальної зброї; візори для шоломів; віскозиметри; вітрові конуси для визначання напрямку вітру; віхи (геодезичні інструменти); вічка (збільшувальні лінзи) для дверей; вказівні буї; вогнегасники; водолазні костюми; водолазні маски; волоконно-оптичні кабелі; вольтметри; вушні затички для водолазів; газоаналізатори; газометри (вимірювальні інструменти); газорозрядні трубки електричні, крім призначених для освітлювання; галенітові кристали (детектори); гальванічні батареї; гальванічні елементи; гальванометри; гарнітури віртуальної реальності; гарнітури для телефонів; геліографи; геодезичні апарати та інструменти; геодезичні мірні ланцюги; гирі для зважування; гігрометри; гідрометри; голки для компасів; голки для програвачів; голограми; градуйований скляний посуд; графічні зображення для мобільних телефонів завантажні; грузила для зондів, лотів; гучномовці; далекоміри; декомпресійні камери; денсиметри; денситометри; детектори; детектори диму; детектори фальшивих монет; джгути електричних проводів для автомобілів; дзвоники (попереджальні пристрої); дзеркала (оптика); дзеркала для контрольно-оглядових робіт; диктофони; динамометри; дискети; диски магнітні; дисководи до комп'ютерів; дисководи з автоматичною заміною дисків для комп'ютерів; дистанційні переривники; дистиляційні апарати на наукові потреби; дифракційні апарати (мікроскопія); дихальні апарати для підводного плавання; дихальні апарати, крім апаратів штучного дихання; діагностичні апарати, крім призначених на медичні потреби; діапозитиви (фотографія); діапроектори; діафрагми (акустика); діафрагми (фотографія); діафрагми для дослідницької апаратури; ДНК-чипи; додавальні машини; дозатори; дозувальні пристрої; дорожні знаки світиві або механічні; дорожні конуси; дріт плавкий; дросельні котушки (імпеданс); еквалайзери (аудіоапаратура); екрани (фотографія); екранні заставки (скринсейвери) для комп'ютерів, записані або завантажні; експонометри (вимірювачі освітлення); електрифіковані огорожі; електрифіковані шини для монтування точкових джерел світла; електричне устаткування для дистанційного керування виробничими процесами; електричні адаптери; електричні дверні дзвоники; електричні кабелепроводи; електродинамічна апаратура для дистанційного керування залізничними стрілками; електродинамічна апаратура для дистанційного керування сигналами; електролізери; електромагнітні котушки; електронні брелоки для ключів, що є апаратами дистанційного керування; електронні видання завантажні; електронні дисплеї для відображання даних у вигляді цифр; електронні інтерактивні дошки; електронні кишенькові перекладачі; електронні нашийники для дресирування тварин; електронні ноти завантажні; електронні олівці (елементи дисплеїв); електронні оповіщальні дошки; електронні системи контролю доступу для блокування дверей; електронні та електричні блоки ефектів для музичних інструментів; електронні ярлики для товарів; епідіаскопи; ергометри; закодовані ідентифікаційні браслети магнітні; замки електричні; записники електронні; запобіжники від перенапруги; запобіжники плавкі; зарядні пристрої для акумуляторних батарей; зарядні пристрої для електричних батарей; зарядні пристрої для електронних сигарет; зарядні станції для електричних транспортних засобів; засоби індивідуального захисту у разі нещасних випадків; захисні засоби від рентгенівських променів, крім призначених

на медичні потреби; захисні костюми для пілотів; захисні маски; захисні окуляри для спорту; захисні плівки для екранів комп'ютерів; захисні плівки для смартфонів; захисні пристосовання для голови спортивні; захисні пристосовання для рота спортивні; захисні шоломи; захисні шоломи для спорту; звукові сигнальні пристрої; звуковідтворювальна апаратура; звукозаписувальні апарати; звукозаписувальні диски; звукозаписувальні носії; звукозаписувальні стрічки; звукопередавальні апарати; звукопроводи; з'єднувачі (електрика); з'єднувачі (обладдя для оброблення інформації); з'єднувачі електричних ліній; з'єднувачі електричні; з'єднувачі проводів (електрика); знаки механічні; знаки світиві; зонди на наукові потреби; зондувальні апарати і машини; зумери; зчитувачі (обладдя для оброблення інформації); зчитувачі штрихових кодів; ідентифікаційні картки магнітні; інвертори (електрика); індикатори нахилу; індикатори тиску; інклінометри; інкубатори для бактерійних культур; інструменти, що мають окуляри; інтегральні схеми; інтерактивні сенсорні термінали; інтерфейси для комп'ютерів; інфрачервоні детектори; іонізатори, крім призначених для оброблення повітря або води; іскрогасники; кабелі для стартерів; кабелі електричні; калібри; калібрувальні кільця; калориметри; калькулятори кишенькові; камери заднього виду для транспортних засобів; капи; капілярні трубки; карти пам'яті для відеоігрових автоматів; картки з інтегрованими мікросхемами (смарт-картки); картки-ключі кодовані; касети для фотопластин (фотографія); касети з відеоіграми; касові апарати; катоди; катодні антикорозійні пристрої; килимки під комп'ютерні мишки; кінематографічні плівки експоновані; кінокамери; клеми (електрика); клінометри; кнопки для дзвоників; коаксіальні кабелі; кодовані магнітні картки; колектори електричні; командові свистки для собак; компакт-диски (аудіодиски, відеодиски); компакт-диски (зчитна пам'ять); компаратори; компаси; компаси морські; комп'ютери; комп'ютери для носіння на тілі; комп'ютери тонкі клієнти; комп'ютерне апаратне забезпечення; комп'ютерне ігрове програмне забезпечення; комп'ютерне програмне забезпечення записане; комп'ютерні джойстики, крім призначених для відеоігор; комп'ютерні клавіатури; комп'ютерні периферійні пристрої; комп'ютерні принтери; комп'ютерні пристрої для магнітних стрічок; комп'ютерні програми (завантажне програмне забезпечення); комп'ютерні програми записані; комп'ютерні програми оперативного обслуговування записані; комп'ютерні програмні платформи, записані або завантажні; комутатори; комутаційні електричні апарати; конденсатори електричні; контакти електричні; контактні лінзи; контейнери для контактних лінз; контрольно-вимірювальні прилади для парових котлів; коригувальні лінзи (оптика); коробки з'єднання (електрика); корпуси гучномовців; корпуси електричних акумуляторів; косинці для вимірювання; космографічні інструменти; костюми для захисту від вогню; котушки (фотографія); котушки електричні; котушки індуктивності (електрика); крапельнички; крокоміри; круглі логарифмічні лінійки; куленепробивний одяг; куленепробивні жилети; кутовимірювальні інструменти; лабораторні лотки; лаги (вимірювальні інструменти); лазери, крім призначених на медичні потреби; лактоденсиметри; лактометри; лампи оптичні; лампи фотолабораторні (фотографія); лампи-спалахи (фотографія); ланцюжки для окулярів; лептопи; лінзи для окулярів; лінійки (вимірювальні інструменти); лінійки розкладні; ліхтарі оптичні; лічильники; лічильники обертів; лічильники пройденої відстані; лічильники пройденої відстані для транспортних засобів; логарифмічні лінійки; лотліні; лупи (оптика); магніти; магніти декоративні; магнітні кодувальники; магнітні носії інформації; магнітні проводи; магнітні стрічки; магнітні стрічки для відеозаписування; манекени для аварійних випробувань; манометри; маски для зварювальників; математичні інструменти; матеріали для електропередавальних ліній (проводи, кабелі); машини для зважування; машини для рахування і сортування грошей; машини і прилади для випробовування матеріалів; меблі спеціальні лабораторні; мегафони; медіаплеєри портативні; металодетектори промислові або військові; метеорологічні інструменти; метеорологічні кулі-зонди; метри (вимірювальні інструменти); метри швацькі; метрономи; механізми для приймання оплати для апаратів, що приводяться в дію жетонами; механізми для приймання оплати для апаратів, що приводяться в дію монетами; механізми для приймання оплати для телевізорів, що приводяться в дію монетами; мишки (комп'ютерні периферійні пристрої); мідний дріт в ізоляції; мікрометри; мікрометричні гвинти для оптичних інструментів; мікропроцесори; мікроскопи; мікротоми; мікрофони; мікшерні пульти; мірні ложки; мобільні телефони; модеми; монітори (комп'ютерне апаратне забезпечення); монітори (комп'ютерні програми); морські апарати та інструменти; морські глибиноміри; морські сигнальні апарати; музичні автомати, що приводяться в дію монетами; мультиплікаційні фільми; муфти з'єднувальні для електричних кабелів; навігаційні інструменти; навігаційні прилади для транспортних засобів (бортові комп'ютери); навчальна апаратура; наголовні навушники; наколінники для робітників; накривки захисні для штепсельних розеток; напівпровідники; неонові знаки; нитки розпізнавальні для електричних проводів; нитколічильники; нівеліри; нівелювальні інструменти; ноніуси; носові затискачі для водолазів та плавців; ноутбуки; об'єктиви (лінзи) (оптика); об'єктиви для астрофотографування; об'єктиви для макрозйомки; об'єктиви для селфі; обмежувачі (електрика); оболонки для електричних кабелів; оболонки розпізнавальні для електричних проводів; овоскопи; одяг для захисту від вогню; одяг для захисту у разі нещасних випадків, від проміння і вогню; одяг, призначений для лабораторій; озонатори; октанти; окуляри; окуляри від сонця; окуляри оптичних приладів; омметри; оправи для окулярів; оптичні апарати та інструменти; оптичні вироби; оптичні волокна (світловоди); оптичні диски; оптичні зчитувачі знаків; оптичні конденсори; оптичні лінзи; оптичні носії інформації; оптичні прицілі для артилерії; оптичні прицілі для вогнепальної зброї; осцилографи; очищальні пристрої для звукозаписувальних дисків; палки для селфі (ручні моноподи); паркомати; паси безпеки, крім призначених для транспортних засобів і спортивного спорядця; пенсне; перегінні куби для лабораторного до-

сліджування; переговорні апарати; переговорні трубки; передавачі електронних сигналів; переливальні пристрої для кисню; перемикальні коробки (електрика); перемикальні щити; перемикачі електричні; перемикачі, що діють в установлений час, автоматичні; перетворювачі електричні; перископи; персональні стереопрогравачі; персональні цифрові секретарі; перфокартні машини офісні; печі для лабораторного використання; підсилювальні лампи електронні; підсилювачі; підставки під зап'ястя для роботи з комп'ютером; пірометри; піскові годинники; планіметри; планшети (геодезичні інструменти); планшетні комп'ютери; пластини акумуляторні; плати для інтегральних схем; плати друковані; плеєри DVD; плеєри для касет; плеєри для компакт-дисків; плівки експоновані; плотери; пожежні драбини рятувальні; пожежні машини; пожежні насоси; пожежні покривала; пожежні пристрої для збивання полум'я; пожежні сигналізатори; пожежні судна; пожежні шланги; покажчики електровтрат; покажчики кількості; покажчики рівня бензину; покажчики рівня води; покажчики рівня пального; поливальні протипожежні системи; поляриметри; попереджальні трикутники для несправних транспортних засобів; поштові ваги; прецизійні терези; призми (оптика); прикладні програми комп'ютерного програмного забезпечення завантажні; приладдя для вимірювання розміру каблучок; приладдя для вимірювання розміру пальців; прилади для аналізування повітря; прилади для аналізування харчових продуктів; прилади для вимірювання відстані; прилади для вимірювання товщини вичиненої шкіри; прилади для вимірювання товщини шкур; прилади для перевіряння швидкості транспортних засобів; прилади для реєстрування часу; прискорювачі частинок; пристосовання для розмічання низу швейних виробів; пристрої безпеки руху на залізниці; пристрої для вимірювання швидкості (фотографія); пристрої для виписування рахунків; пристрої для відеозаписування; пристрої для гасіння вогню; пристрої для записування на магнітну стрічку; пристрої для змінювання голок програвачів; пристрої для налаштування систем супутникового зв'язку; пристрої для різання плівки; пристрої для читання електронних книжок; пристрої сигнальні спалахові лазерні для рятувальних операцій; пристрої телекомунікаційні у вигляді ювелірних виробів; пробірки; проблискові ліхтарі (світлові сигнали); провідники електричні; проводи електричні; проводка (електрика); програвачі; проекційні апарати; проекційні екрани; промивальні посудини (фотографія); протизавадні пристрої (електрика); протирадіжні запобіжні пристрої електричні; протирадіжні попереджальні пристрої; процесори (центральні блоки оброблення даних); прутки для шукання підземних джерел води; прямовиси; пульти керування (електрика); радари; радіологічні апарати на промислові потреби; радіологічні екрани на промислові потреби; радіо-няня (пристрої для пильнування за немовлятами); радіопейджери; радіопередавачі (телекомунікації); радіоприймачі; радіоприймачі для транспортних засобів; радіостанції портативні; радіотелеграфні станції; радіотелефонні станції; радіощогли; рамки для фотографічних діапозитивів; растри для фотоцинкографії; рахівниці; рахувальні машини; рахувальні машини для виборів; реанімаційні манекени (навчальні пристрої); регулівні апарати електричні; регулятори напруги для транспортних засобів; регулятори освітлювання (світлорегулятори) електричні; регулятори освітлювання сцени; регулятори числа обертів для програвачів; редуктори (електричні); резистори електричні; рейки (геодезичні інструменти); рейсмуси (столярні); рейсшини для вимірювання; реле електричні; ремінці для стільникових телефонів; рентгенівські апарати, крім призначених на медичні потреби; рентгенівські плівки експоновані; рентгенівські трубки, крім призначених на медичні потреби; рентгенограми, крім призначених на медичні потреби; реостати; респіратори для фільтрування повітря; респіраторні маски, крім призначених для штучного дихання; реторти; рефрактометри; рефрактори; решітки до пластин електричних акумуляторів; рингтони для мобільних телефонів завантажні; рівні (інструменти для визначання горизонтальності); різьбові калібри; роботи для нагляду за безпекою; роботи лабораторні; роботи навчальні; роботи-гуманоїди зі штучним інтелектом; розмагнічувальні пристрої для магнітних стрічок; розподільні коробки (електрика); розподільні пульти (електрика); розподільні щити (електрика); розсувні калібри; ртутні рівні; рубильники; рукавиці для водолазів; рукавиці для захисту від рентгенівського проміння промислові; рукавиці для захисту у разі нещасних випадків; рупори до гучномовців; рятувальні апарати і споряддя; рятувальні брезенти; рятувальні буї; рятувальні жилети; рятувальні капсули на випадок стихійного лиха; рятувальні плоти; рятувальні пояси; рятувальні сітки; сабвуфери; свистки спортивні; свисткові сигнальні пристрої; світлові указки електронні; світловідбивальні вироби для одягу для запобігання нещасним випадкам; світловідбиваючі сигнальні жилети; світлодіоди (LED); світлозахисні бленди для об'єктивів; світлокопіювальні апарати; світлофори (сигнальні пристрої); секстанти; сигналізатори для подавання сигналів у тумані невибухові; сигналізація світлова або механічна; сигнальні буї; сигнальні дзвоники; сигнальні дзвоники електричні; сигнальні ліхтарі; сигнальні панелі світиві або механічні; сигнальні пристрої; сигнальні свистки; симулятори для керування або перевіряння транспортних засобів; симулятори для навчання реанімаційним заходам; сирени; сітки безпеки; сітки для захисту у разі нещасних випадків; сканери (обладдя для оброблення інформації); скло антиблікове; скло оптичне; слайди (фотографія); словники електронні ручні; смарт-годинники; смарт-кільця; смарт-окуляри; смартфони; солеміри; соленоїдні вентилі (електромагнітні перемикачі); сонари; сонячні батареї; сонячні панелі для виробляння електроенергії; спектрографи; спектроскопи; спиртові рівні; спиртометри; спідометри; спостерігальна апаратура, крім призначеної на медичні потреби; спостерігальні прилади; спускові механізми фотозатворів (фотографія); стереоскопи; стереоскопічні апарати; стільникові телефони; стрічки для чищення головок (записувальних); стробоскопи; сульфітометри; сумки, пристосовані для лептопів; супутники на наукові потреби; супутникові навігаційні апарати; сушильні апарати для фотографій; сушильні стелажі (фото-

графія); сферометри; схеми друковані; табель-годинники (часореєструвальні пристрої); таймери для варіння яєць (піскові годинники); таксометри; тахометри; телевізори; телеграфи (апарати); телеграфні проводи; телескопи; телесуфлери; телетайпи; телефонні апарати; телефонні передавачі; телефонні проводи; телефонні трубки; температурні індикатори; температурні індикаторні наклейки, крім призначених на медичні потреби; теодоліти; тепловізори; теплорегулювальні пристрої; термогігрометри; термоелектронні лампи; термоелектронні трубки; термометри, крім призначених на медичні потреби; термостати; термостати для транспортних засобів; тиглі (лабораторні); тискоміри; тископоказувальні затички до вентилів; токени автентифікації (шифрувальні пристрої); тонарми для програвачів; тонер-картриджі незаправлені для принтерів та фотокопіювальних апаратів; тоталізатори; точні вимірювальні прилади; транзистори (електроніка); трансмітери (телекомунікації); транспондери; транспортири (вимірювальні інструменти); трансформатори (електрика); трансформатори підвищувальні; тримачі для електричних котушок; триноги для фотоапаратів; тріоди; трубки для підводного плавання; трубки Піто; урометри; файли зображувальні завантажні; файли музичні завантажні; факсимільні апарати; фізичні апарати та інструменти; фільтри (фотографія); фільтри для респіраторних масок; фільтри для ультрафіолетових променів, що призначені для фотографії; фітнес-трекери; флеш-накопичувачі USB; флуоресцентні екрани; фотоапарати (фотографія); фотоглянцювачі; фотографічні підставки для стікання; фотоелементи; фотозатвори (фотографія); фотозбільшувачі (фотографія); фотокопіювальні апарати (фотографічні, електростатичні, теплові); фотолабораторії; фотометри; фотоспалахи (фотографія); фототелеграфні апарати; футляри для окулярів; футляри для предметних скелець мікроскопів; футляри для смартфонів; футляри спеціальні для фотографічних апаратів та інструментів; хвилеміри; хімічні апарати і інструменти; хроматографи лабораторні; хронографи (прилади для записування часу); центрифуги лабораторні; центрувальні пристрої для фотографічних діапозитивів; циклотрони; циркулі для вимірювання; цифрові метеорологічні станції; цифрові табло; цифрові фоторамки; цукроміри; чарівні ліхтарі; частотоміри; чашки Петрі; чипи (інтегральні схеми); чотирикутні лінійки для вимірювання; чохли для лептопів; чохли для персональних цифрових секретарів; чохли для планшетних комп'ютерів; чохли для смартфонів; шаблони (вимірювальні інструменти); шнурки для окулярів; шоломи для верхової їзди; штативи для реторт; штативи для фотоапаратів; шумоміри; щитки для захисту обличчя робітників; якорі електромагнітів (електрика).

Кл. 35: Адміністративна допомога щодо запитів про подання комерційних пропозицій; адміністративна допомога щодо запрошень до участі у тендерних процедурах; адміністративне оброблення замовлень на купівлю; адміністрування програм лояльності для клієнтів; адміністрування програм лояльності для постійних клієнтів авіакомпаній; аналізування собівартості; аудит підприємницької діяльності; аудит фінансовий; аукціонний продаж; аутсорсингове адміністративне керування для компаній; бухгалтерський облік; веб-індексування на комерційні або рекламні потреби; ведення бухгалтерських книг; ведення переговорів щодо укладання угод у сфері підприємницької діяльності для інших; вивчання ринку; визначання громадської думки; виписування рахунків; влаштовування передплати газет для інших; влаштовування передплати телекомунікаційних послуг для інших; готування платіжних документів; готування податкових декларацій; демонстрування товарів; довідкові послуги у сфері підприємницької діяльності; допомога в керуванні підприємницькою діяльністю; допомога у комерційному або промисловому керуванні; дорадчі послуги для керування підприємницькою діяльністю; досліджування щодо підприємницької діяльності; економічне прогнозування; забезпечування інформацією в сфері підприємницької діяльності за допомогою веб-сайтів; збирання інформації у комп'ютерні бази даних; збирання статистичних даних; інформування щодо підприємницької діяльності; керування діяльністю артистів-виконавців; керування діяльністю вільнонайманих працівників; керування діяльністю готелів; керування діяльністю спортсменів; керування діяльністю щодо програм з відшкодовування витрат для інших; керування підприємницькою діяльністю в перехідний період; комерційне інформування та поради для споживачів у виборі товарів і послуг; комерційне керування ліцензуванням товарів і послуг для інших; комп'ютеризоване ведення справ; консультування з керування персоналом; консультування з керування підприємницькою діяльністю; консультування з комунікаційних стратегій щодо рекламування; консультування з комунікаційної стратегії щодо зв'язків з громадськістю; консультування з організовування підприємницької діяльності; маркетинг; маркетинг у рамках робіт з видання програмного забезпечення; маркетинг цільовий; маркетингові досліджування; машинописні роботи; надавання інформації щодо комерційних та ділових контактів; надавання онлайнових торговельних майданчиків для покупців та продавців товарів і послуг; написання біографічних довідок для інших; написання резюме для інших; написання рекламних текстів; написання сценаріїв на рекламні потреби; оброблення текстів; оновлювання рекламних матеріалів; оновлювання та ведення даних у комп'ютерних базах даних; оновлювання та ведення інформації в реєстрах; оптимізація відвідуваності веб-сайтів; організовування виставок на комерційні або рекламні потреби; організовування показів мод на рекламні потреби; організовування ярмарків на комерційні або рекламні потреби; орендування рекламного місця; оформляння вітрин; оцінювання підприємницької діяльності; підбирання персоналу; поради щодо організовування і керування підприємницькою діяльністю; посередницькі послуги у сфері підприємницької діяльності щодо підбору потенційних приватних інвесторів для підприємців, які потребують фінансування; послуги агентств комерційного інформування; послуги агентств працевлаштування; послуги експертів з ефективності підприємницької діяльності; послуги з аутсор-

сингу (допомога у сфері підприємницької діяльності); послуги з керування підприємницькими проектами для об'єктів будівництва; послуги з комерційного посередництва; послуги з конкурентного розвідування ринку; послуги з макетування на рекламні потреби; послуги з нагадування про ділові зустрічі (офісні роботи); послуги з огляду преси; послуги з порівнювання цін; послуги з релокації для підприємств; послуги з розвідування ринку; послуги з фотокопіювання; послуги закупівельні для інших (закуповування товарів та послуг для інших підприємств); послуги зі складання графіків ділових зустрічей (офісні роботи); послуги зі створювання та керування списками подарунків; послуги із заповнювання податкової декларації; послуги імпортно-експортних агентств; послуги манекенників для рекламування або сприяння продажам; послуги рекламних агентств; послуги секретарів; послуги щодо зв'язків з громадськістю; послуги щодо оптового продажу фармацевтичних, ветеринарних і гігієнічних препаратів та товарів медичного призначення; послуги щодо роздрібного продажу завантажних музичних творів у цифровому форматі в режимі онлайн; послуги щодо роздрібного продажу завантажних рингтонів у режимі он-лайн; послуги щодо роздрібного продажу завантажних та попередньо записаних музичних творів та фільмів у режимі онлайн; послуги щодо роздрібного продажу творів мистецтва художніми галереями; послуги щодо роздрібного продажу фармацевтичних, ветеринарних і гігієнічних препаратів та товарів медичного призначення; пошук даних у комп'ютерних файлах для інших; пошук спонсорів; пошукова оптимізація для сприяння продажам; представляння товарів на засобах інформування з метою роздрібного продажу; приймання телефонних дзвінків для недоступних абонентів; прокат білбордів (рекламних щитів); прокат офісних машин і обладнання; прокат рекламних матеріалів; прокат рекламного часу на засобах інформування; прокат торговельних автоматів; прокат торговельних стендів; прокат фотокопіювальних машин; пряме поштове рекламування; психологічне тестування для відбирання персоналу; публікування рекламних текстів; радіорекламування; реєстрування письмових повідомлень та даних; рекламування; рекламування з оплатою переходів на веб-сторінку за рекламним оголошенням; рекламування зовнішнє; рекламування поштою; рекламування через комп'ютерну мережу в режимі он-лайн; репродукування документів; розклеювання рекламних плакатів; розповсюджування зразків; розповсюджування рекламних матеріалів; розробляння рекламних матеріалів; розслідування у сфері підприємницької діяльності; систематизування інформації у комп'ютерні бази даних; складання звітів про стан рахунків; складання індексів інформації на комерційні або рекламні потреби; сприяння продажам для інших; сприяння продажам товарів і послуг шляхом спонсорської підтримки спортивних подій; створювання програм щодо замовляння товарів через телерекламу; створювання рекламних фільмів; стенографування; текстове записування інформації (офісні роботи); телевізійне рекламування; телемаркетингові послуги; узгоджування та укладання комерційних угод для третіх сторін; фахове консультування щодо підприємницької діяльності.

---

(111) **281353** **(210)** **m 2018 19173**
(151) **25.08.2020** **(220)** **16.08.2018**
(181) **16.08.2028**
(732) **Юрченко Євген Олександрович;**
вул. Олени Пчілки, 6 А, кв. 141, м. Київ, 02081 (UA)

(540)

(511)
Кл. 35: Послуги щодо роздрібного продажу товарів, призначених для автомобілів, а саме: автомобільних шин, коліс, дисків, фарб, лаків, політур, захисних препаратів проти іржавіння деталей автомобілів, чистильних, полірувальних, очищальних та абразивних препаратів для автомобілів, технічних масел і мастил для автомобілів, мастильних матеріалів для автомобілів, автодвигунів, зчеплень та трансмісій для автомобілів, інструментів для ремонту автомобілів, автомобільних апаратів для записування, передавання або відтворювання звуку чи зображень, автомобільного обладдя для оброблення інформації, комп'ютерів для автомобілів, комп'ютерного програмного забезпечення для автомобілів, пристроїв для гасіння вогню в автомобілі, автомобільного устаткування для освітлювання нагрівання, охолоджування, вентилювання, автомобільних кузовних деталей, шин для автомобілів, деталей для автодвигунів, автомобільних дисків для коліс, автокилимів, крісел для дітей для автомобілів, автомобільних чохлів, автомобільних тросів для буксирування, автомобільних аптечок першої допомоги, автомобільних щіток, автомобільних каністр, автомобільних запобіжників, автомобільних дзеркал, автомобільних причепів для перевезення, автомобільного скла, деталей гальмівної системи для автомобілів, фільтрів для автомобільних двигунів, автомобільних свічок запалення, автомобільних склоочисників (двірників), деталей для автомобільних осей; послуги щодо оптового продажу товарів, призначених для автомобілів, а саме: автомобільних шин, коліс, дисків, фарб, лаків, політур, захисних препаратів проти іржавіння деталей автомобілів, чистильних, полірувальних, очищальних та абразивних препаратів для автомобілів, технічних масел і мастил для автомобілів, мастильних матеріалів для автомобілів, автодвигунів, зчеплень та трансмісій для автомобілів, інструментів для ремонту автомобілів, автомобільних апаратів для записування, передавання або відтворювання звуку чи зображень, автомобільного обладдя для оброблення інформації, комп'ютерів для автомобілів, комп'ютерного програмного забезпечення для автомобілів, пристроїв для гасіння вогню в автомобілі, автомобільного устаткування для освітлювання нагрівання, охолоджування, вентилювання, автомобільних кузовних деталей, шин для автомобілів, деталей для автодвигунів, автомобільних дисків для коліс,

автокилимів, крісел для дітей для автомобілів, автомобільних чохлів, автомобільних тросів для буксирування, автомобільних аптечок першої допомоги, автомобільних щіток, автомобільних каністр, автомобільних запобіжників, автомобільних дзеркал, автомобільних причепів для перевезення, автомобільного скла, деталей гальмівної системи для автомобілів, фільтрів для автомобільних двигунів, автомобільних свічок запалення, автомобільних склоочисників (двірників), деталей для автомобільних осей; розміщування в одному місці, на користь іншим особам, асортименту товарів (крім їх транспортування), яке дає змогу покупцям зручно оглядати і купувати ці товари оптом чи вроздріб; розміщування в мережі Інтернет на веб-сторінках і на веб-сайтах інформації щодо товарів, яке дає змогу покупцям зручно оглядати, замовляти та купувати ці товари з веб-сторінок і веб-сайтів в мережі Інтернет.

Кл. 37: Балансування коліс; відновлювання зношених або частково зруйнованих машин; відновлювання шин; технічне обслуговування і ремонтування машин; вулканізування шин (ремонтування); змащування транспортних засобів; інформування щодо ремонтування; миття транспортних засобів; полірування транспортних засобів; послуги з ремонтування транспортних засобів у разі поломки; протикорозійне оброблення транспортних засобів; технічне обслуговування транспортних засобів; чищення транспортних засобів.

---

(111) **281354** **(210)** **m 2018 19191**
(151) **25.08.2020** **(220)** **16.08.2018**
(181) **16.08.2028**
(732) **Товариство з обмеженою відповідальністю "Фірма "Дісна";**
проспект Соборності, буд. 15, м. Київ, 02160 (UA)

(540) **PAVA Грайлива**

(511)

Кл. 33: Алкогольні напої, крім пива; алкогольні напої, що містять фрукти; анісова настоянка (лікер); анісовий лікер; аперитиви; арак; байцзю (китайський алкогольний напій); бренді; вина; віскі; горілка; горілка вишнева; грушевий сидр; джин; дигестиви (лікери та алкогольні напої); коктейлі; кюрасо; лікери; медовуха (напій медовий); м'ятні лікери; напої алкогольні змішані, крім напоїв на основі пива; настоянки гіркі; ніра (алкогольний напій на основі цукрової тростини); перегінні алкогольні напої; пікети (вино з виноградних вичавків); рисовий спирт; ром; саке; сидр; спиртні напої; спиртові екстракти; спиртові есенції; фруктові екстракти спиртові.

---

(111) **281355** **(210)** **m 2018 19221**
(151) **25.08.2020** **(220)** **16.08.2018**
(181) **16.08.2028**
(732) **ГРОМАДСЬКА ОРГАНІЗАЦІЯ "ТЕХ СТАРТАП СКУЛ";**
вул. Тичини, 17, кв. 47, м. Львів, 79068 (UA)

(540)

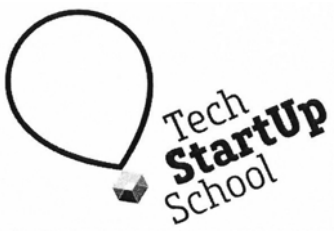

(511)

Кл. 41: Викладання; освітні послуги; влаштовування і проведення з'їздів; влаштовування і проведення конференцій; влаштовування і проведення концертів; влаштовування і проведення навчальних форумів з особистою присутністю; влаштовування і проведення практичних занять (навчання); влаштовування і проведення семінарів; влаштовування і пр.-оведення симпозіумів; готування публікацій за допомогою електронних настільних видавничих засобів; забезпечування незавантажними електронними публікаціями в режимі он-лайн; заочні курси; інформування щодо освіти; навчальні послуги, що надаються за допомогою симуляторів; навчання індивідуальне; організовування виставок на культурні або освітні потреби; організовування конкурсів (освітніх або розважальних); організовування спортивних змагань; послуги інструкторів (навчання); послуги спортивних таборів; практичне навчання (демонстрування); професійна перепідготовка; професійне орієнтування (поради щодо освіти або навчання); публікування електронних книжок та журналів у режимі он-лайн; публікування книжок; публікування текстів, крім рекламних; фізичне виховування.

Кл. 42: Аутсорсингові послуги у сфері інформаційних технологій; досліджування і розроблення нових товарів для інших; забезпечування інформацією з комп'ютерних технологій та програмування за допомогою веб-сайтів; забезпечування пошуковими засобами для інтернету; інжиніринг; комп'ютерне програмування; консультування з комп'ютерних технологій; консультування з телекомунікаційних технологій; консультування у сфері енергозбереження; консультування щодо безпеки в мережі Інтернет; консультування щодо безпеки даних; консультування щодо інформаційних технологій (IT); консультування щодо комп'ютерного програмного за безпечення; консультування щодо комп'ютерної безпеки; консультування щодо проектування та розроблення комп'ютерного апаратного забезпечення; консультування щодо розроблення веб-сайтів; контролювання якості; наукові досліджування; науково-технічне експертування; планування розвитку міст; платформа як послуга (PaaS); послуги наукових лабораторій; проведення досліджень технічних проектів; програмне забезпечення як послуга (SaaS); проектування комп'ютерного програмного забезпечення; розроблення комп'ютерних систем; розроблення програмного забезпечення в рамках робіт з видання програмного забезпечення; розроблення технічної документації; створювання та обслуговування веб-сайтів для інших; технологічне консультування.

---

(111) **281356** **(210)** **m 2018 19222**
(151) **25.08.2020** **(220)** **16.08.2018**
(181) **16.08.2028**
(591) рожевий, чорний, білий
(732) **Вознюк Віталіна Олексіївна;**
вул. Опришківська, 7, м. Київ, 02092 (UA)
Камінська Галина Миколаївна;
вул. Дніпровська набережна, 23, кв. 203, м. Київ, 02081 (UA)

(540)

Дивись кольорову копію з оригіналу зображення знака в кінці бюлетеня

(511)

Кл. 14: Дорогоцінні метали та їхні сплави; ювелірні вироби, дорогоцінне та напівдорогоцінне каміння; годинники та хронометричні прилади; амулети (ювелірні вироби); біжутерія; браслети (ювелірні вироби); браслети для наручних годинників; браслети з вишитого текстилю (ювелірні вироби); брошки (ювелірні вироби); будильники; годинники (настільні, баштові, настінні); годинники електричні; годинникові ланцюжки; діаманти; дорогоцінні метали, необроблені або напівоброблені; дріт з дорогоцінних металів (ювелірні вироби); запонки; застібки для ювелірних виробів; затискачі для краваток; зливки дорогоцінних металів; значки з дорогоцінних металів; золоті нитки (ювелірні вироби); золото необроблене або коване; каблучки (ювелірні вироби); кабошони; католицькі чотки; християнські чотки; кільця для ключів (рознімні кільця з брелоками або декоративними маячками); комплектуючі деталі та матеріали для ювелірних виробів; сережки (ювелірні вироби); сережки для пірсингу; кулони (ювелірні вироби); ланцюжки (ювелірні вироби); ланцюжки для ключів (рознімні кільця з брелоками або декоративними маячками); медалі; медальйони (ювелірні вироби); місбаха (чотки); монети; намиста (ювелірні вироби); намистини для виготовлення ювелірних виробів; намисто із спресованого бурштину; наручні годинники; нитки з дорогоцінних металів (ювелірні вироби); обереги (ладанки) (ювелірні вироби); обручки (ювелірні вироби); перли (ювелірні вироби); підвіски для кілець ключів; підвіски для ланцюжків ключів; погруддя з дорогоцінних металів; подарункові коробки для наручних годинників; подарункові коробки для ювелірних виробів; прикраси з гагату; прикрашальні шпильки; пряжа срібна; рознімні кільця з дорогоцінних металів для ключів; розп'яття з дорогоцінних металів, крім ювелірних прикрас; розп'яття як ювелірні прикраси; секундоміри (з зупинником); сережки; скриньки для ювелірних виробів; скриньки з дорогоцінних металів; сонячні годинники; срібло необроблене або коване; срібні нитки (ювелірні вироби); статуї з дорогоцінних металів; стрази (біжутерія); твори мистецтва з дорогоцінних металів; фігурки (статуетки) з дорогоцінних металів; футляри, що згортаються, для ювелірних виробів; хрестики (ювелірні вироби); хронографи (годинники); хронометри; хроноскопи; шпильки (ювелірні вироби); шпильки для краваток; шпінелі (дорогоцінне каміння); ювелірні вироби з жовтого бурштину; ювелірні вироби з клуазонне; ювелірні підвіски; ювелірні прикраси для взуття; ювелірні прикраси для капелюхів.

Кл. 16: Папір та картон; друкована продукція; матеріали для книжкових оправ; фотографії; канцелярські товари та офісне приладдя, крім меблів; клеї на канцелярські або побутові потреби; креслярські матеріали та приладдя для художників; пензлі для художників; навчальні матеріали; пластмасові листи, плівки та пакети для обгортання і пакування; друкарські шрифти, друкарські кліше; авторучки; акварелі (картини); альбоми; альбоми для вирізок; альманахи; банти паперові, крім галантерейних виробів або прикрас для волосся; бланки друковані; блокноти (канцелярські товари); блокноти для креслення та малювання; брошури; буклети; вивіски паперові або картонні; відривні календарі; вітальні листівки; вітальні листівки музичні; газети; гірлянди з прапорців паперових; глобуси земної кулі; гравюри; графічні зображення; графічні репродукції; гумки для стирання; дитячі нагрудники з рукавами паперові; дитячі нагрудники паперові; довідники друковані; дошки для оголошень паперові або картонні; друковані видання; друковані графічні роботи; естампи (гравюри); етикетки паперові або картонні; журнали (періодичні видання); закладки книжкові; записники; збірники малюнків і фотографій друковані; зображення перевідні; зошити для писання або креслення; інформаційні бюлетені; календарі; календарі-довідники; картини (малюнки) обрамлені або необрамлені; картки колекційні, крім призначених для ігор; картки; картонні тубуси; каталоги; кашпо паперові; квитки; клейкі смуги на канцелярські або побутові потреби; клейкі стрічки на канцелярські або побутові потреби; книги; книжки-комікси; колажі, постери, банери обрамовані або необрамовані (друкована продукція); конверти (канцелярські товари); коробки паперові або картонні; купони на знижку друковані; листи з відновленої целюлози для обгортання; листівки рекламні; лінійки креслярські; літографічні твори мистецтва; малюнки; наклейки (канцелярські товари); настільні доріжки паперові; несесери з письмовим приладдям (канцелярські товари); несесери з письмовим приладдям (набори); носові хустинки паперові; обкладинки (канцелярські товари); обкладинки для паспортів; олівці; олівці автоматичні; олівці грифельні; папір для пакування; папки для документів (канцелярські товари); папки для паперів; папки-швидкозшивачі для вкладних аркушів; пастелі (олівці); пенали; періодичні видання друковані; печатки; письмове приладдя; письмові інструменти; підставки для ручок і олівців; підставки для фотографій; підставки паперові під вмістини для напоїв; підставки під пивні кухлі; підстилки на письмові столи; підстилки паперові на столи; підстилки паперові під столові прибори; плакати; полотнища з написами або зображеннями

паперові; поштові листівки; прапори паперові; проспекти рекламні; путівники друковані; розклади друковані; ручки (канцелярське приладдя); рушники для обличчя паперові; рушники паперові; самоклейні стрічки на канцелярські або побутові потреби; серветки настільні паперові; серветки паперові для знімання макіяжу; серветки паперові; скатерки столові паперові; столова білизна паперова; стрічки паперові, крім галантерейних виробів або прикрас для волосся; сумки (пакети, торбинки) паперові або пластмасові для пакування; трафарети; фігурки (статуетки) з пап'є-маше; фотогравюри; хромолітографії; шкільне приладдя (канцелярські товари); штампи; штампи для запечатування; щоденники датовані та недатовані (друковані); щотижневики друковані.

Кл. 21: Домашнє або кухонне начиння і вмістини; посуд для приготування їжі та столові прибори, крім виделок, ножів та ложок; гребені і губки; щітки, крім пензлів для художників; щіткові матеріали; знаряддя для чищення та прибирання; необроблене або напівоброблене скло, крім будівельного; скляний, порцеляновий та глиняний посуд; аромалампи; банки для зберігання печива; блюдця; вази; вази для фруктів; вази настільні для декору; вивіски порцелянові або скляні; вироби керамічні на побутові потреби; вмістини для сухого чаю; вмістини термоізольовані для харчових продуктів; вмістинки для легких сніданків; ганчірки господарські; глеки; глечики; гончарні вироби; горщики; горщики квіткові; графини; губки для макіяжу; губки на побутові потреби; дезодорувальні апарати для особистого використання; дрібнички китайські з порцеляни; кавники неелектричні; канделябри (свічники); кашпо непаперові; кільця для серветок; коробки для солодощів; коробки скляні; косметичне приладдя; косметичні шпателі; кошики з наборами посуду для відпочинку на природі; кошики на побутові потреби; кухлі; кухлі для пива; кухлі з кришкою для пива; куховарське начиння неелектричне; куховарські форми; кухонні рукавиці; млинки побутові ручні; млинки ручні для перцю; набори для прянощів; настільні підстилки, крім паперових або текстильних; начиння на побутові потреби; несесери з туалетним приладдям; пензлики для макіяжу; підноси на побутові потреби; підноси паперові на побутові потреби; підставки (столове начиння); підставки для квітів та рослин (квіткове опоряджання); підставки під вмістини для напоїв непаперові або нетекстильні; підстилки під столові прибори, крім паперових або текстильних; пляшки; погруддя з порцеляни, кераміки, глини, теракоти або скла; подушечки-мочалки чистильні; посудини для пиття; прилади для знімання макіяжу; пристосовання для відкривання пляшок електричні та неелектричні; пудрениці; пульверизатори для парфумів; пухівки для пудри; роги для пиття; розетки для свічок; рукавиці господарські; садові рукавички; салатниці; свічники; свічники у вигляді склянок (підставки); сервізи (посуд); скарбнички; склопосуд розмальований; скляний порошок для декорування; скляні флакони (вмістини); склянки (посудини); склянки для пиття; статуї з порцеляни, кераміки, глини, теракоти або скла; тарілки одноразові; тарілки паперові; тарілки столові; твори мистецтва з порцеляни, кераміки, глини, теракоти або скла; термоізольовані вмістини для напоїв; термоси; укривальця для чайників; фігурки з порцеляни, кераміки, глини, теракоти або скла; форми для випікання; чашки; чашки паперові або пластмасові; штопори електричні та неелектричні; щіточки для брів; щіточки для вій; щіточки для нігтів.

Кл. 25: Одяг, взуття, наголовні убори; балетки (взуття); бальний одяг; бандани (хустки); безрукавки; берети; блузи; боа (горжетки); боді (спідня білизна); болеро (одяг); бриджі; бюстгальтери; бюстгальтери-корсети; взуття для купання; взуття для танців; взуття пляжне; вечірній одяг; вечірні і весільні сукні та костюми; вироби трикотажні (одяг); вишиті сорочки; вишиті сукні; вишиті спідниці; вуалі (одяг); в'язаний одяг; в'язані накидки (одяг); гамаші; гетри; гольфи; грації; джемпери; джинси; джинсовий одяг; дитячі нагрудники з рукавами непаперові; дитячі нагрудники непаперові; дублянки; еспадрильї; жакети (одяг); жилети; жіноча білизна; жіночі труси; капелюхи; капелюхи паперові (одяг); капці; кардигани (одяг); кашне; кепки; кімоно; козирки (наголовні убори); колготки; комбінації (спідня білизна); комбінезони (одяг); корсажі (жіноча білизна); корсети (спідня білизна); костюми; костюми для купання; костюми маскарадні; кофти (одяг); краватки; купальники; купальники гімнастичні; трико гімнастичні; куртки; легінси (штани); майки (одяг); мантильї; маски для сну; мітенки; муфти (одяг); навушники (одяг); накидки хутряні; накидки (одяг); натільний одяг; одяг верхній; одяг готовий; одяг для гімнастики; одяг з вичиненої шкіри; одяг з габардину; одяг з джерсі; одяг із штучної шкіри; одяг непромокальний; одяг паперовий; одяг пляжний; палантини; пальта; панчішні вироби; панчохи; пелерини; підв'язки для панчіх; піжами; пластрони; плащі; пов'язки наголовні (одяг); полотняні туфлі і сандалі; пончо; пояси (одяг); пуловери; рукавиці (одяг); рукавички (одяг); сарафани; сарі; светри; сліпони (взуття); снуди (шарфи); сорочки; сорочки з короткими рукавами; спідниці; спідниці спідні; спідниці-шорти; спідні пояси; спідня білизна; спортивне взуття; спортивний одяг; спортивний трикотажний одяг; спортивні майки; сукні; сукні-туніки; теплі панчішні вироби; тоги; толстовки (одяг); трико танцювальні; туніки; туфлі; фартухи (одяг); футболки; халати; халати банні; хустинки для нагрудних кишень; хустки нашийні; хустки; хутро (одяг); черевики; черевички із шнурками; чоботи; шалі; шапки; шапочки для душу; шапочки для купання; шарфи; шкарпетки; шлейки для одягу (підтяжки); шлейки для панчіх; шлейки для шкарпеток; шльопанці; шляпки; шорти; штани; шуби.

Кл. 41: Освіта; забезпечування навчання; розважальні послуги; влаштовування спортивних і культурних заходів; викладання; відеознімання; відеознімання і фотографування різноманітних заходів; влаштовування і проведення з'їздів, конференцій, конгресів, колоквіумів, коуч-сесій, форумів, лекцій, диспутів, дискусій, симпозіумів, тренінгів і семінарів; влаштовування і проведення різноманітних інформаційно-освітніх та навчальних заходів; влаштовування і проведення навчальних форумів з особистою присутністю; влаштовування і проведення практичних занять (навчання); забезпечування незавантажни-

ми відеозаписами в режимі он-лайн; забезпечування незавантажними електронними публікаціями в режимі он-лайн; заочні курси; ігрові та навчальні послуги, що надаються в режимі он-лайн через комп'ютерну мережу; інформування щодо освіти, освітніх програм, навчання, історії, культури, мистецтва, естетики, подій сьогодення; культурні, освітні або розважальні послуги, що надаються художніми галереями; курси післядипломної освіти; навчальні послуги, що надаються за допомогою симуляторів; навчання індивідуальне; навчання професійне; написання сценаріїв, крім призначених на рекламні потреби; написання текстів; організовування і проведення виставок на культурні або освітні потреби; організовування конкурсів (освітніх або розважальних); організовування і проведення презентацій, крім рекламних; організовування і проведення зустрічей з громадськими діячами, політиками та відомими людьми; організовування і проведення брифінгів для преси, тематичних круглих столів, прес-конференцій, інтерв'ю, крім забезпечування їжею та напоями; організовування і проведення зустрічей для жінок, в тому числі: лекцій, майстер-класів, тренінгів, семінарів, конференцій, на культурні або освітні потреби; організовування і проведення різноманітних освітніх заходів; організовування просвітницької діяльності в мережі Інтернет щодо підвищення соціального статусу жінок; послуги викладачів, вчителів, коуч-тренерів; послуги з макетування, крім призначених на рекламні потреби; послуги з телекоментування, радіокоментування та коментування різноманітних подій в мережі Інтернет; послуги з усного перекладу; послуги інструкторів, тренерів, репетиторів (навчання); послуги клубів (розважальні або освітні); послуги тематичних навчальних жіночих клубів (розважальні або освітні); послуги майстерень, студій, галерей (навчання); послуги навчальних центрів та спеціалізованих навчальних закладів; послуги освітніх агентств; послуги перекладачів; послуги пересувних бібліотек; послуги репортерів; послуги щодо підготовки кадрів; послуги щодо розробляння культурних та освітніх проектів, які сприятимуть підвищенню соціального статусу жінок; послуги фоторепортерів; практичне навчання (демонстрування); проведення екскурсійних турів; проведення майстер-класів; прокат аудіоапаратури; прокат видовищних декорацій; прокат відеострічок; прокат обладнання для синхронного перекладу; прокат творів мистецтва; професійна перепідготовка; професійне орієнтування (поради щодо освіти або навчання); публікування електронних книжок та журналів у режимі он-лайн; публікування книжок, брошур, журналів, крім рекламних; публікування просвітницької літератури та матеріалів, в тому числі в режимі он-лайн; публікування збірок доповідей, буклетів, брошур, тощо (крім рекламних) за результатами інформаційно-просвітницьких заходів; публікування текстів, крім рекламних; створювання радіо- і телевізійних програм; створювання фільмів, крім рекламних; телевізійні і радіопередачі, крім рекламних; теоретичне навчання і практичні тренінги; фотографування; фотозвіти і фоторепортажі (послуги фоторепортерів).

---

(111) 281357 **(210) m 2018 19231**
(151) 25.08.2020 **(220) 16.08.2018**
(181) 16.08.2028
(732) ЕІРБАС ХЕЛІКОПТЕРС;
Аеропорт Інтернасьйональ Марсель Прованс, 13 725 Маріньян Седекс, Франція (FR)

(540)

(511)

Кл. 9: Наукові, морські, геодезичні, фотографічні, кінематографічні, оптичні, зважувальні, вимірювальні, сигналізаційні, контрольні (перевіряльні), рятувальні та навчальні апарати та інструменти; апарати та інструменти для передавання, перемикання, перетворювання, акумулювання, регулювання або контролювання електрики; апарати для записування, передавання або відтворювання звуку чи зображень; пристрої керування польотом вертольотів та гвинтокрилих літальних апаратів; електронні контролери для управління вертольотами та гвинтокрилими літальними апаратами; електродистанційні системи керування польотом для вертольотів та гвинтокрилих літальних апаратів; волоконно-оптична система управління польотом вертольотів та гвинтокрилих літальних апаратів; пілотажні прилади, які забезпечують пілота інформацією про стан польоту вертольоту чи гвинтокрилого літального апарату; прилади для перевіряння параметрів польоту вертольотів та гвинтокрилих літальних апаратів; навігаційні пристрої та інструменти для вертольотів та гвинтокрилих літальних апаратів; авіаційні пристрої, обладнання та системи; пристрої телекомунікаційні; пристрої для оброблення інформації; комп'ютери; комп'ютерне апаратне забезпечення; комп'ютерні периферійні пристрої; комп'ютерне програмне забезпечення; авіаційні тренажери; електронні видання, записані на електронні носії; електронні видання завантажні.

Кл. 12: Повітряні транспортні засоби; апарати, що переміщуються повітрям; вертольоти та гвинтокрилі літальні апарати.

Кл. 37: Встановлювання устаткування, технічне обслуговування, поточний та капітальний ремонт вертольотів та гвинтокрилих літальних апаратів, їх частин та обладнання; встановлювання устаткування, технічне обслуговування, поточний та капітальний ремонт авіаційних тренажерів вертольотів та гвинтокрилих літальних апаратів.

Кл. 41: Навчання; інформування щодо навчання; навчання з пілотування, технічного обслуговування, поточного та капітального ремонту вертольотів та гвинтокрилих літальних апаратів.

---

(111) 281358 **(210) m 2018 19236**
(151) 25.08.2020 **(220) 16.08.2018**
(181) 16.08.2028
(732) Товариство з обмеженою відповідальністю "СИНЕРДЖИ ФАРМ ГРУП";
пров. Балтійський, 20 А, м. Київ, 04073 (UA)

(540)

(511)

Кл. 3: Антиперспіранти (парфумерно-косметичні препарати); вазелін на косметичні потреби; ватні палички на косметичні потреби; вибілювальні препарати для прання; вибілювальні препарати на косметичні потреби; вибілювальні препарати на побутові потреби; гаултерієва олія; гелі для вибілювання зубів; дезодоранти для людей або тварин; дезодорувальне мило; екстракти трав на косметичні потреби; ефірні есенції; ефірні олії; косметика для дітей; косметика для тварин; косметичні маски; косметичні препарати для ванн; косметичні препарати для випрямляння волосся; косметичні препарати для вій; косметичні препарати для догляду за шкірою; косметичні препарати для схуднення; креми косметичні; лаки для волосся; лаки для нігтів; лосьйони для волосся; лосьйони на косметичні потреби; масажні гелі, крім призначених на медичні потреби; мило; мило проти пітніння ніг; набори косметики; нелікувальна косметика та нелікувальні парфумерно-косметичні препарати; нелікувальні зубні порошки і пасти; одеколони; олівці косметичні; олії для догляду за тілом; ополіскувачі для порожнини рота, крім призначених на медичні потреби; очищальне молочко для догляду за тілом; очищальні засоби для інтимної гігієни нелікувальні; очищальні препарати; очищальні розчини; парфумерні вироби; парфуми; помади на косметичні потреби; препарати для ванн, крім призначених на медичні потреби; препарати для видаляння лаків; препарати для гоління; препарати для депіляції; препарати для догляду за нігтями; препарати для завивання волосся; препарати для засмагання (косметичні); препарати для знімання макіяжу; препарати для макіяжу; препарати з алое вера на косметичні потреби; серветки, просочені косметичними лосьйонами; серветки, просочені препаратами для знімання макіяжу; сонцезахисні препарати; спринцювальні препарати для інтимної гігієни або для дезодорування (парфумерно-косметичні препарати); фарби косметичні; фітокосметичні препарати; шампуні; штучні вії; штучні нігті.

Кл. 5: Бальзами на медичні потреби; альбумінові дієтичні добавки; білкові препарати на медичні потреби; білкові харчові продукти на медичні потреби; біологічні препарати на медичні потреби; дієтичні добавки для тварин та людей; дієтичні добавки з глюкози; дієтичні добавки з насіння льону; дієтичні добавки з олії льону; дієтичні добавки з бджолиного маточного молочка; дієтичні добавки з квіткового пилку; дієтичні добавки з прополісу; дієтичні добавки із зародків пшениці; дієтичні речовини, призначені для медичного використання; дієтичні харчові продукти, призначені на медичні потреби; еліксири (фармацевтичні препарати); ліки; лікувальні напої (мікстури); лікувальна косметика; фармацевтичні препарати; фармацевтичні препарати для догляду за шкірою; ензимні дієтичні добавки.

Кл. 35: Маркетингові послуги; послуги закупівельні для інших (закуповування товарів та замовляння послуг для інших підприємств); представляння товарів на засобах інформування з метою роздрібного продажу; послуги з комерційного посередництва; рекламування; розповсюджування зразків; сприяння продажам для інших; розміщування в одному місці, на користь іншим особам, асортименту товарів, а саме біологічно-активних добавок (крім їх транспортування), яке дає змогу покупцям зручно оглядати і купувати ці товари через засоби комунікації, в роздрібних та оптових магазинах, через каталоги посилкової пошти, в мережі Інтернет або за допомогою електронних засобів, з метою роздрібного та оптового продажу.

---

(111) **281359** **(210)** **m 2018 19237**
(151) **25.08.2020** **(220)** **16.08.2018**
(181) **16.08.2028**
(732) **Товариство з обмеженою відповідальністю "СИНЕРДЖИ ФАРМ ГРУП";**
пров. Балтійський, 20 А, м. Київ, 04073 (UA)

(540)

SYNERGY
PHARM GROUP

СИНЕРДЖИ
ФАРМ ГРУП

(511)

Кл. 3: Антиперспіранти (парфумерно-косметичні препарати); вазелін на косметичні потреби; ватні палички на косметичні потреби; вибілювальні препарати для прання; вибілювальні препарати на косметичні потреби; вибілювальні препарати на побутові потреби; гаултерієва олія; гелі для вибілювання зубів; дезодоранти для людей або тварин; дезодорувальне мило; екстракти трав на косметичні потреби; ефірні есенції; ефірні олії; косметика для дітей; косметика для тварин; косметичні маски; косметичні препарати для ванн; косметичні препарати для випрямляння волосся; косметичні препарати для вій; косметичні препарати для догляду за шкірою; косметичні препарати для схуднення; креми косметичні; лаки для волосся; лаки для нігтів; лосьйони для волосся; лосьйони на косметичні потреби; масажні гелі, крім призначених на медичні потреби; мило; мило проти пітніння ніг; набори косметики; нелікувальна косметика та нелікувальні парфумерно-косметичні препарати; нелікувальні зубні порошки і пасти; одеколони; олівці косметичні; олії для догляду за тілом; ополіскувачі для порожнини рота, крім призначених на медичні потреби; очищальне молочко для догляду за тілом; очищальні засоби для інтимної гігієни нелікувальні; очищальні препарати; очищальні розчини; парфумерні вироби; парфуми; помади на косметичні потреби; препарати для ванн, крім призначених на медичні потреби; препарати для видаляння лаків; препарати для гоління;

препарати для депіляції; препарати для догляду за нігтями; препарати для завивання волосся; препарати для засмагання (косметичні); препарати для знімання макіяжу; препарати для макіяжу; препарати з алое вера на косметичні потреби; серветки, просочені косметичними лосьйонами; серветки, просочені препаратами для знімання макіяжу; сонцезахисні препарати; спринцювальні препарати для інтимної гігієни або для дезодорування (парфумерно-косметичні препарати); фарби косметичні; фітокосметичні препарати; шампуні; штучні вії; штучні нігті.

Кл. 5: Бальзами на медичні потреби; альбумінові дієтичні добавки; білкові препарати на медичні потреби; білкові харчові продукти на медичні потреби; біологічні препарати на медичні потреби; дієтичні добавки для тварин та людей; дієтичні добавки з глюкози; дієтичні добавки з насіння льону; дієтичні добавки з олії льону; дієтичні добавки з бджолиного маточного молочка; дієтичні добавки з квіткового пилку; дієтичні добавки з прополісу; дієтичні добавки із зародків пшениці; дієтичні речовини, призначені для медичного використання; дієтичні харчові продукти, призначені на медичні потреби; еліксири (фармацевтичні препарати); ліки; лікувальні напої (мікстури); лікувальна косметика; фармацевтичні препарати; фармацевтичні препарати для догляду за шкірою; ензимні дієтичні добавки.

Кл. 35: Маркетингові послуги; послуги закупівельні для інших (закуповування товарів та замовляння послуг для інших підприємств); представляння товарів на засобах інформування з метою роздрібного продажу; послуги з комерційного посередництва; рекламування; розповсюджування зразків; сприяння продажам для інших; розміщування в одному місці, на користь іншим особам, асортименту товарів, а саме біологічно-активних добавок (крім їх транспортування), яке дає змогу покупцям зручно оглядати і купувати ці товари через засоби комунікації, в роздрібних та оптових магазинах, через каталоги посилкової пошти, в мережі Інтернет або за допомогою електронних засобів, з метою роздрібного та оптового продажу.

---

(111) 281360 **(210) m 2018 19244**
(151) 25.08.2020 **(220) 16.08.2018**
(181) 16.08.2028
(732) ЕІРБАС ХЕЛІКОПТЕРС;
Аеропорт Інтернасьйональ Марсель Прованс, 13 725 Маріньян Седекс, Франція (FR)

(540)

(511)

Кл. 37: Встановлювання устаткування, технічне обслуговування, поточний та капітальний ремонт транспортних засобів, їх складових частин, приладів, динамічних деталей та обладнання до них; модифікація транспортних засобів (послуги зі встановлювання устаткування); фарбування транспортних засобів; встановлювання устаткування, технічне обслуговування, поточний та капітальний ремонт авіаційних тренажерів; встановлювання, технічне обслуговування та ремонтування комп'ютерів та комп'ютерного апаратного забезпечення; інформування щодо технічного обслуговування, поточного та капітального ремонту транспортних засобів; прокат машин та інструментів для технічного обслуговування, поточного та капітального ремонту транспортних засобів.

Кл. 41: Забезпечування навчання; навчальні послуги, що надаються за допомогою симуляторів; проведення навчання в режимі он-лайн; інформування щодо навчання; консультування щодо навчання; забезпечування незавантажними електронними публікаціями в режимі он-лайн; навчання пілотів літальних апаратів, льотного екіпажу, механіків та техніків у галузі пілотування, експлуатації, технічного обслуговування, поточного та капітального ремонту літальних апаратів; інформування щодо навчання пілотів літальних апаратів, льотного екіпажу, механіків та техніків у галузі пілотування, експлуатації, технічного обслуговування, поточного та капітального ремонту літальних апаратів; консультування щодо навчання пілотів літальних апаратів, льотного екіпажу, механіків та техніків у галузі пілотування, експлуатації, технічного обслуговування, поточного та капітального ремонту літальних апаратів; забезпечування незавантажними електронними публікаціями в режимі он-лайн, а саме: книгами, посібниками, журналами, періодичними виданнями, газетами, каталогами, брошурами, інформаційними бюлетенями та сервісними бюлетенями в галузі аеронавтики; прокат авіаційних тренажерів.

Кл. 42: Проектування комп'ютерного програмного забезпечення; інсталювання комп'ютерного програмного забезпечення; обслуговування комп'ютерного програмного забезпечення; оновлювання комп'ютерного програмного забезпечення; прокат комп'ютерного програмного забезпечення; програмне забезпечення як послуга (SaaS); надавання в тимчасове користування програмного забезпечення на основі веб-технологій; хмарне обчислювання даних; консультування щодо комп'ютерного програмного забезпечення; послуги технічної підтримки комп'ютерного програмного забезпечення; розробляння комп'ютерних систем; консультування щодо проектування та розробляння комп'ютерного апаратного забезпечення; проектування комп'ютерних баз даних; розміщування баз даних; інжиніринг; проектування літальних апаратів; проектування частин, приладів, деталей, обладнання та приладдя для літальних апаратів; проектування авіаційних пристроїв, обладнання та систем; послуги з аналізування технічних даних; послуги з моніторингу технічних даних; послуги з моніторингу технічних даних повітряного флоту для виявлення несправностей та забезпечення його льотної придатності; технічне консультування в сфері аеронавтики; послуги з виробничої безпеки в сфері літальних апаратів; технічне консультування в сфері авіаційної безпеки; оглядання літальних апаратів щодо льотної придатності; оцінювання екологічної небезпеки; аудит якості; технологічне консультування.

---

(111) **281361** (210) **m 2018 19248**
(151) **25.08.2020** (220) **16.08.2018**
(181) **16.08.2028**
(732) **ЕІРБАС ХЕЛІКОПТЕРС;**
Аеропорт Інтернасьйональ Марсель Прованс, 13 725 Маріньян Седекс, Франція (FR)

(540)

STARFLEX

(511)
Кл. 7: Зчеплення та трансмісії для вертольотів та гвинтокрилих літальних апаратів; рушійні механізми для вертольотів та гвинтокрилих літальних апаратів; підшипники для головок гвинта (втулок гвинта) для вертольотів та гвинтокрилих літальних апаратів.
Кл. 12: Повітряні транспортні засоби; апарати, що переміщуються повітрям; вертольоти та гвинтокрилі літальні апарати; несучі та кермові гвинти для вертольотів та гвинтокрилих літальних апаратів; лопаті гвинта для вертольотів та гвинтокрилих літальних апаратів; головки гвинтів для вертольотів та гвинтокрилих літальних апаратів.

---

(111) **281362** (210) **m 2018 19270**
(151) **25.08.2020** (220) **16.08.2018**
(181) **16.08.2028**
(732) **Василенко Павло Володимирович;**
вул. Історична, 14, кв. 6, м. Нова Каховка, Херсонська обл., 74900 (UA)
Товариство з обмеженою відповідальністю "П.А.Л.А.Д.А.";
вул. Гагарінське плато, 5, м. Одеса, 65009 (UA)

(540)

Odessa Wedding Awards

(511)
Кл. 41: Влаштовування і проведення з'їздів; влаштовування і проведення конференцій; влаштовування і проведення концертів; влаштовування і проведення навчальних форумів з особистою присутністю; влаштовування і проведення семінарів; влаштовування і проведення симпозіумів; влаштовування конкурсів краси; забезпечування устаткованням для відпочинку; організовування балів; організовування видовищ (послуги імпресаріо); організовування виставок на культурні або освітні потреби; організовування конкурсів (освітніх або розважальних); організовування лотерей; організовування показів мод на розважальні потреби; організовування розважальних костюмованих заходів; планування вечірок (розваги); послуги диск-жокеїв; послуги дискотек; представляння естрадних вистав; розважальні послуги; театральні постановки; створювання видовищ.

---

(111) **281363** (210) **m 2018 19271**
(151) **25.08.2020** (220) **16.08.2018**
(181) **16.08.2028**
(732) **РОЗЕТКА ЛІМІТЕД (ROZETKA LIMITED);**
Креонтос, 3, Флет/Офіс 103, Лікавітос, 1077, Нікосія, Кіпр (Kreontos, 3, Flat/Office 103, Lykavitos, 1077, Nicosia, Cyprus) (CY)

(540)

Щоразу що треба

(511)
Кл. 9: Наукові, морські, геодезичні, фотографічні, кінематографічні, оптичні, зважувальні, вимірювальні, сигналізаційні, контрольні (перевіряльні), рятувальні і навчальні апарати та інструменти; апарати та інструменти для передавання, перемикання, перетворювання, акумулювання, регулювання або контролювання електрики; апарати для записування, передавання або відтворювання звуку чи зображень; магнітні носії інформації, записувальні диски; компакт-диски, DVD та інші цифрові записувальні носії інформації; механізми для приймання оплати для апаратів, що приводяться в дію монетами; касові апарати, рахувальні машини, обладдя для обробляння інформації, комп'ютери; комп'ютерне програмне забезпечення; пристрої для гасіння вогню; 3D-окуляри; автовідповідачі телефонні; автомати для продавання квитків; автоматичні вимикачі; автоматичні касові машини (банкомати); автоматичні керувальні пристрої до транспортних засобів; автоматичні покажчики низького тиску в шинах транспортних засобів; аерометри; азбестовий одяг для захисту від вогню; азбестові рукавиці для захисту у разі нещасних випадків; азбестові щити для пожежників; акселерометри; актинометри; акумулятори для електронних сигарет; акумулятори електричні; акумулятори електричні для транспортних засобів; акустичні пристрої зв'язку; алідади; альтиметри; амперметри; анемометри; аноди; анодні батареї; антени; антикатоди; апарати для дистанційного керування; апарати для монтування кіноплівок; апарати для обробляння інформації; апарати для перевіряння оплати поштовими марками; апарати для ферментації (лабораторні апарати); апарати електричні для дистанційного запалювання; апарати і устаткування, що виробляють рентгенівські промені, крім призначених на медичні потреби; апарати магнітно-резонансного зображування, крім призначених на медичні потреби; апарати навігаційні для системи глобального позиціонування (GPS); апаратура для аналізування, крім медичної; апертометри (оптика); ареометри для кислот; ареометри для кислот акумуляторні; астрономічні прилади та інструменти; аудіо-, відеоприймачі; аудіовізуальні навчальні апарати; аудіоінтерфейси; бакени світиві; балансувальні пристрої; баласти до освітлювальних пристроїв; банки акумуляторів електричних; барометри; батареї для запалювання; батареї електричні; батареї електричні для транспортних засобів; бездротові телефони; безміни (ваги); бетатрони; біноклі; біочипи; блискавковідводи; блоки пам'яті комп'ютера; бортові самописці (реєстратори даних); брандспойти; браслети, що під'єднуються до смарт-пристроїв (вимірювальні інструменти); бронежилети; ваги; ваги для новонароджених; ваги з аналізаторами маси тіла; ваги підлогові; ваги-платформи; важки прямовисні; вакуумметри; вакуумні

лампи (радіо); варіометри; взуття для захисту у разі нещасних випадків, від проміння і вогню; вилки штепсельні, розетки та інші контакти (електричні з'єднувачі); вимірювальні покажчики; вимірювальні прилади; вимірювальні прилади електричні; вимірювальні пристрої; випрямлячі струму; високочастотна апаратура; витратоміри; відгалужувальні коробки (електрика); відеодисплеї для носіння на тілі; відеоекрани; відеокамери; відеокасети; відео-няня (відеопристрої для пильнування за немовлятами); відеотелефони; візири для фотоапаратів; візирні труби для вогнепальної зброї; візори для шоломів; віскозиметри; вітрові конуси для визначення напрямку вітру; віхи (геодезичні інструменти); вічка (збільшувальні лінзи) для дверей; вказівні буї; вогнегасники; водолазні костюми; водолазні маски; волоконно-оптичні кабелі; вольтметри; вушні затички для водолазів; газоаналізатори; газометри (вимірювальні інструменти); газорозрядні трубки електричні, крім призначених для освітлювання; галенітові кристали (детектори); гальванічні батареї; гальванічні елементи; гальванометри; гарнітури віртуальної реальності; гарнітури для телефонів; геліографи; геодезичні мірні ланцюги; гирі для зважування; гігрометри; гідрометри; голки для компасів; голки для програвачів; голограми; градуйований скляний посуд; графічні зображення для мобільних телефонів завантажні; грузила для зондів, лотів; гучномовці; далекоміри; декомпресійні камери; денсиметри; денситометри; детектори; детектори диму; детектори фальшивих монет; джгути електричних проводів для автомобілів; дзвоники (попереджальні пристрої); дзеркала (оптика); дзеркала для контрольно-оглядових робіт; диктофони; динамометри; дискети; диски магнітні; дисководи до комп'ютерів; дисководи з автоматичною заміною дисків для комп'ютерів; дистанційні переривники; дистиляційні апарати на наукові потреби; дифракційні апарати (мікроскопія); дихальні апарати для підводного плавання; дихальні апарати, крім апаратів штучного дихання; діагностичні апарати, крім призначених на медичні потреби; діапозитиви (фотографія); діапроектори; діафрагми (акустика); діафрагми (фотографія); діафрагми для дослідницької апаратури; ДНК-чипи; додавальні машини; дозатори; дозувальні пристрої; дорожні знаки світиві або механічні; дорожні конуси; дріт плавкий; дросельні котушки (імпеданс); еквалайзери (аудіоапаратура); екрани (фотографія); екранні заставки (скринсейвери) для комп'ютерів, записані або завантажні; експонометри (вимірювачі освітлення); електрифіковані огорожі; електрифіковані шини для монтування точкових джерел світла; електричне устаткування для дистанційного керування виробничими процесами; електричні адаптери; електричні дверні дзвоники; електричні кабелепроводи; електродинамічна апаратура для дистанційного керування залізничними стрілками; електродинамічна апаратура для дистанційного керування сигналами; електролізери; електромагнітні котушки; електронні брелоки для ключів, що є апаратами дистанційного керування; електронні видання завантажні; електронні дисплеї для відображання даних у вигляді цифр; електронні інтерактивні дошки; електронні кишенькові перекладачі; електронні нашийники для дресирування тварин; електронні ноти завантажні; електронні олівці (елементи дисплеїв); електронні оповіщальні дошки; електронні системи контролю доступу для блокування дверей; електронні та електричні блоки ефектів для музичних інструментів; електронні ярлики для товарів; епідіаскопи; ергометри; закодовані ідентифікаційні браслети магнітні; замки електричні; записники електронні; запобіжники від перенапруги; запобіжники плавкі; зарядні пристрої для акумуляторних батарей; зарядні пристрої для електричних батарей; зарядні пристрої для електронних сигарет; зарядні станції для електричних транспортних засобів; засоби індивідуального захисту у разі нещасних випадків; захисні засоби від рентгенівських променів, крім призначених на медичні потреби; захисні костюми для пілотів; захисні маски; захисні окуляри для спорту; захисні плівки для екранів комп'ютерів; захисні плівки для смартфонів; захисні пристосовання для голови спортивні; захисні пристосовання для рота спортивні; захисні шоломи; захисні шоломи для спорту; звукові сигнальні пристрої; звукозаписувальні диски; звукозаписувальні носії; звукозаписувальні стрічки; звукопроводи; з'єднувачі (електрика); з'єднувачі (обладдя для оброблення інформації); з'єднувачі електричних ліній; з'єднувачі електричні; з'єднувачі проводів (електрика); знаки механічні; знаки світиві; зонди на наукові потреби; зондувальні апарати і машини; зумери; зчитувачі (обладдя для оброблення інформації); зчитувачі штрихових кодів; ідентифікаційні картки магнітні; інвертори (електрика); індикатори нахилу; індикатори тиску; інклінометри; інкубатори для бактерійних культур; інструменти, що мають окуляри; інтегральні схеми; інтерактивні сенсорні термінали; інтерфейси для комп'ютерів; інфрачервоні детектори; іонізатори, крім призначених для оброблення повітря або води; іскрогасники; кабелі для стартерів; кабелі електричні; калібри; калібрувальні кільця; калориметри; калькулятори кишенькові; камери заднього виду для транспортних засобів; капи; капілярні трубки; карти пам'яті для відеоігрових автоматів; картки з інтегрованими мікросхемами (смарт-картки); картки-ключі кодовані; касети для фотопластин (фотографія); касети з відеоіграми; катоди; катодні антикорозійні пристрої; килимки під комп'ютерні мишки; кінематографічні плівки експоновані; кінокамери; клеми (електрика); клінометри; кнопки для дзвоників; коаксіальні кабелі; кодовані магнітні картки; колектори електричні; командові свистки для собак; компакт-диски (аудіодиски, відеодиски); компакт-диски (зчитна пам'ять); компаратори; компаси; компаси морські; комп'ютери для носіння на тілі; комп'ютери тонкі клієнти; комп'ютерне апаратне забезпечення; комп'ютерне ігрове програмне забезпечення; комп'ютерне програмне забезпечення записане; комп'ютерні джойстики, крім призначених для відеоігор; комп'ютерні клавіатури; комп'ютерні периферійні пристрої; комп'ютерні принтери; комп'ютерні пристрої для магнітних стрічок; комп'ютерні програми (завантажне програмне забезпечення); комп'ютерні програми записані; комп'ютерні програми оперативного обслуговування записані; комп'ютерні програмні платформи, записані або завантажні; комутатори; комутаційні електричні апарати; конденсатори елект-

ричні; контакти електричні; контактні лінзи; контейнери для контактних лінз; контрольно-вимірювальні прилади для парових котлів; коригувальні лінзи (оптика); коробки з'єднання (електрика); корпуси гучномовців; корпуси електричних акумуляторів; косинці для вимірювання; космографічні інструменти; костюми для захисту від вогню; котушки (фотографія); котушки електричні; котушки індуктивності (електрика); крапельнички; крокоміри; круглі логарифмічні лінійки; куленепробивний одяг; куленепробивні жилети; кутовимірювальні інструменти; лабораторні лотки; лаги (вимірювальні інструменти); лазери, крім призначених на медичні потреби; лактоденсиметри; лактометри; лампи оптичні; лампи фотолабораторні (фотографія); лампи-спалахи (фотографія); ланцюжки для окулярів; лептопи; лінзи для окулярів; лінійки (вимірювальні інструменти); лінійки розкладні; ліхтарі оптичні; лічильники; лічильники обертів; лічильники пройденої відстані; лічильники пройденої відстані для транспортних засобів; логарифмічні лінійки; лотліні; лупи (оптика); магніти; магніти декоративні; магнітні кодувальники; магнітні проводи; магнітні стрічки; магнітні стрічки для відеозаписування; манекени для аварійних випробувань; манометри; маски для зварювальників; математичні інструменти; матеріали для електропередавальних ліній (проводи, кабелі); машини для зважування; машини для рахування і сортування грошей; машини і прилади для випробовування матеріалів; меблі спеціальні лабораторні; мегафони; медіаплеєри портативні; металодетектори промислові або військові; метеорологічні інструменти; метеорологічні кулі-зонди; метри (вимірювальні інструменти); метри швацькі; метрономи; механізми для приймання оплати для апаратів, що приводяться в дію жетонами; механізми для приймання оплати для телевізорів, що приводяться в дію монетами; мишки (комп'ютерні периферійні пристрої); мідний дріт в ізоляції; мікрометри; мікрометричні гвинти для оптичних інструментів; мікропроцесори; мікроскопи; мікротоми; мікрофони; мікшерні пульти; мірні ложки; мобільні телефони; модеми; монітори (комп'ютерне апаратне забезпечення); монітори (комп'ютерні програми); морські глибиноміри; морські сигнальні апарати; музичні автомати, що приводяться в дію монетами; мультиплікаційні фільми; муфти з'єднувальні для електричних кабелів; навігаційні інструменти; навігаційні прилади для транспортних засобів (бортові комп'ютери); наголовні навушники; наколінники для робітників; накривки захисні для штепсельних розеток; напівпровідники; неонові знаки; нитки розпізнавальні для електричних проводів; нитколічильники; нівеліри; нівелювальні інструменти; ноніуси; носові затискачі для водолазів та плавців; ноутбуки; об'єктиви (лінзи) (оптика); об'єктиви для астрофотографування; об'єктиви для макрозйомки; об'єктиви для селфі; обмежувачі (електрика); оболонки для електричних кабелів; оболонки розпізнавальні для електричних проводів; овоскопи; одяг для захисту від вогню; одяг для захисту у разі нещасних випадків, від проміння і вогню; одяг, призначений для лабораторій; озонатори; октанти; окуляри; окуляри від сонця; окуляри оптичних приладів; омметри; оправи для окулярів; оптичні вироби; оптичні волокна (світловоди); оптичні диски; оптичні зчитувачі знаків; оптичні конденсори; оптичні лінзи; оптичні носії інформації; оптичні приціли для артилерії; оптичні приціли для вогнепальної зброї; осцилографи; очищальні пристрої для звукозаписувальних дисків; палки для селфі (ручні моноподи); паркомати; паси безпеки, крім призначених для транспортних засобів і спортивного спорядця; пенсне; перегінні куби для лабораторного досліджування; переговорні апарати; переговорні трубки; передавачі електронних сигналів; переливальні пристрої для кисню; перемикальні коробки (електрика); перемикальні щити; перемикачі електричні; перемикачі, що діють в установлений час, автоматичні; перетворювачі електричні; перископи; персональні стереопрогравачі; персональні цифрові секретарі; перфокартні машини офісні; печі для лабораторного використання; підсилювальні лампи електронні; підсилювачі; підставки під зап'ястя для роботи з комп'ютером; пірометри; піскові годинники; планіметри; планшети (геодезичні інструменти); планшетні комп'ютери; пластини акумуляторні; плати для інтегральних схем; плати друковані; плеєри DVD; плеєри для касет; плеєри для компакт-дисків; плівки експоновані; плотери; пожежні драбини рятувальні; пожежні машини; пожежні насоси; пожежні покривала; пожежні пристрої для збивання полум'я; пожежні сигналізатори; пожежні судна; пожежні шланги; покажчики електровтрат; покажчики кількості; покажчики рівня бензину; покажчики рівня води; покажчики рівня пального; поливальні протипожежні системи; поляриметри; попереджальні трикутники для несправних транспортних засобів; поштові ваги; прецизійні терези; призми (оптика); прикладні програми комп'ютерного програмного забезпечення завантажні; приладдя для вимірювання розміру каблучок; приладдя для вимірювання розміру пальців; прилади для аналізування повітря; прилади для аналізування харчових продуктів; прилади для вимірювання відстані; прилади для вимірювання товщини вичиненої шкіри; прилади для вимірювання товщини шкур; прилади для перевіряння швидкості транспортних засобів; прилади для реєстрування часу; прискорювачі частинок; пристосовання для розмічання низу швейних виробів; пристрої безпеки руху на залізниці; пристрої для вимірювання швидкості (фотографія); пристрої для виписування рахунків; пристрої для відеозаписування; пристрої для записування на магнітну стрічку; пристрої для змінювання голок програвачів; пристрої для налаштування систем супутникового зв'язку; пристрої для різання плівки; пристрої для читання електронних книжок; пристрої сигнальні спалахові лазерні для рятувальних операцій; пристрої телекомунікаційні у вигляді ювелірних виробів; пробірки; проблискові ліхтарі (світлові сигнали); провідники електричні; проводи електричні; проводка (електрика); програвачі; проекційні апарати; проекційні екрани; промивальні посудини (фотографія); протизавадні пристрої (електрика); протикрадіжні запобіжні пристрої електричні; протикрадіжні попереджальні пристрої; процесори (центральні блоки обробляння даних); прутки для шукання підземних джерел води; прямовиси; пульти керування (електрика); радари; радіологічні апарати на промислові потреби; радіоло-

гічні екрани на промислові потреби; радіо-няня (пристрої для пильнування за немовлятами); радіопейджери; радіопередавачі (телекомунікації); радіоприймачі; радіоприймачі для транспортних засобів; радіостанції портативні; радіотелеграфні станції; радіотелефонні станції; радіощогли; рамки для фотографічних діапозитивів; растри для фотоцинкографії; рахівниці; рахувальні машини для виборів; реанімаційні манекени (навчальні пристрої); регулівні апарати електричні; регулятори напруги для транспортних засобів; регулятори освітлювання (світлорегулятори) електричні; регулятори освітлювання сцени; регулятори числа обертів для програвачів; редуктори (електричні); резистори електричні; рейки (геодезичні інструменти); рейсмуси (столярні); рейсшини для вимірювання; реле електричні; ремінці для стільникових телефонів; рентгенівські апарати, крім призначених на медичні потреби; рентгенівські плівки експоновані; рентгенівські трубки, крім призначених на медичні потреби; рентгенограми, крім призначених на медичні потреби; реостати; респіратори для фільтрування повітря; респіраторні маски, крім призначених для штучного дихання; реторти; рефрактометри; рефрактори; решітки до пластин електричних акумуляторів; рингтони для мобільних телефонів завантажні; рівні (інструменти для визначання горизонтальності); різьбові калібри; роботи для нагляду за безпекою; роботи лабораторні; роботи навчальні; роботи-гуманоїди зі штучним інтелектом; розмагнічувальні пристрої для магнітних стрічок; розподільні коробки (електрика); розподільні пульти (електрика); розподільні щити (електрика); розсувні калібри; ртутні рівні; рубильники; рукавиці для водолазів; рукавиці для захисту від рентгенівського проміння промислові; рукавиці для захисту у разі нещасних випадків; рупори до гучномовців; рятувальні брезенти; рятувальні буї; рятувальні жилети; рятувальні капсули на випадок стихійного лиха; рятувальні плоти; рятувальні пояси; рятувальні сітки; сабвуфери; свистки спортивні; свисткові сигнальні пристрої; світлові указки електронні; світловідбивальні вироби для одягу для запобігання нещасним випадкам; світловідбиваючі сигнальні жилети; світлодіоди (LED); світлозахисні бленди для об'єктивів; світлокопіювальні апарати; світлофори (сигнальні пристрої); секстанти; сигналізатори для подавання сигналів у тумані невибухові; сигналізація світлова або механічна; сигнальні буї; сигнальні дзвоники; сигнальні дзвоники електричні; сигнальні ліхтарі; сигнальні панелі світиві або механічні; сигнальні пристрої; сигнальні свистки; симулятори для керування або перевіряння транспортних засобів; симулятори для навчання реанімаційним заходам; сирени; сітки безпеки; сітки для захисту у разі нещасних випадків; сканери (обладдя для оброблення інформації); скло антиблікове; скло оптичне; слайди (фотографія); словники електронні ручні; смарт-годинники; смарт-кільця; смарт-окуляри; смартфони; солеміри; соленоїдні вентилі (електромагнітні перемикачі); сонари; сонячні батареї; сонячні панелі для виробляння електроенергії; спектрографи; спектроскопи; спиртові рівні; спиртометри; спідометри; спостерігальна апаратура, крім призначеної на медичні потреби; спостерігальні прилади; спускові механізми фотозатворів (фотографія); стереоскопи; стереоскопічні апарати; стільникові телефони; стрічки для чищення головок (записувальних); стробоскопи; сульфітометри; сумки, пристосовані для лептопів; супутники на наукові потреби; супутникові навігаційні апарати; сушильні апарати для фотографій; сушильні стелажі (фотографія); сферометри; схеми друковані; табельгодинники (часореєструвальні пристрої); таймери для варіння яєць (піскові годинники); таксометри; тахометри; телевізори; телеграфи (апарати); телеграфні проводи; телескопи; телесуфлери; телетайпи; телефонні апарати; телефонні передавачі; телефонні проводи; телефонні трубки; температурні індикатори; температурні індикаторні наклейки, крім призначених на медичні потреби; теодоліти; тепловізори; теплорегулювальні пристрої; термогігрометри; термоелектронні лампи; термоелектронні трубки; термометри, крім призначених на медичні потреби; термостати; термостати для транспортних засобів; тиглі (лабораторні); тискоміри; тископоказувальні затички до вентилів; токени автентифікації (шифрувальні пристрої); тонарми для програвачів; тонер-картриджі незаправлені для принтерів та фотокопіювальних апаратів; тоталізатори; точні вимірювальні прилади; транзистори (електроніка); трансмітери (телекомунікації); транспондери; транспортири (вимірювальні інструменти); трансформатори (електрика); трансформатори підвищувальні; тримачі для електричних котушок; триноги для фотоапаратів; тріоди; трубки для підводного плавання; трубки Піто; урометри; файли зображувальні завантажні; файли музичні завантажні; факсимільні апарати; фізичні апарати та інструменти; фільтри (фотографія); фільтри для респіраторних масок; фільтри для ультрафіолетових променів, що призначені для фотографії; фітнес-трекери; флешнакопичувачі USB; флуоресцентні екрани; фотоапарати (фотографія); фотоглянцювачі; фотографічні підставки для стікання; фотоелементи; фотозатвори (фотографія); фотозбільшувачі (фотографія); фотокопіювальні апарати (фотографічні, електростатичні, теплові); фотолабораторії; фотометри; фотоспалахи (фотографія); фототелеграфні апарати; футляри для окулярів; футляри для предметних скелець мікроскопів; футляри для смартфонів; футляри спеціальні для фотографічних апаратів та інструментів; хвилеміри; хімічні апарати і інструменти; хроматографи лабораторні; хронографи (прилади для записування часу); центрифуги лабораторні; центрувальні пристрої для фотографічних діапозитивів; циклотрони; циркулі для вимірювання; цифрові метеорологічні станції; цифрові табло; цифрові фоторамки; цукроміри; чарівні ліхтарі; частотоміри; чашки Петрі; чипи (інтегральні схеми); чотирикутні лінійки для вимірювання; чохли для лептопів; чохли для персональних цифрових секретарів; чохли для планшетних комп'ютерів; чохли для смартфонів; шаблони (вимірювальні інструменти); шнурки для окулярів; шоломи для верхової їзди; штативи для реторт; штативи для фотоапаратів; шумоміри; щитки для захисту обличчя робітників; якорі електромагнітів (електрика).

Кл. 35: Рекламування; керування підприємницькою діяльністю; адміністрування у сфері підприємницької діяльності; офісні роботи; адміністративна допомога

щодо запитів про подання комерційних пропозицій; адміністративна допомога щодо запрошень до участі у тендерних процедурах; адміністративне оброблення замовлень на купівлю; адміністрування програм лояльності для клієнтів; адміністрування програм лояльності для постійних клієнтів авіакомпаній; аналізування собівартості; аудит підприємницької діяльності; аудит фінансовий; аукціонний продаж; аутсорсингове адміністративне керування для компаній; бухгалтерський облік; веб-індексування на комерційні або рекламні потреби; ведення бухгалтерських книг; ведення переговорів щодо укладання угод у сфері підприємницької діяльності для інших; вивчання ринку; визначення громадської думки; виписування рахунків; влаштовування передплати газет для інших; влаштовування передплати телекомунікаційних послуг для інших; готування платіжних документів; готування податкових декларацій; демонстрування товарів; довідкові послуги у сфері підприємницької діяльності; допомога в керуванні підприємницькою діяльністю; допомога у комерційному або промисловому керуванні; дорадчі послуги для керування підприємницькою діяльністю; досліджування щодо підприємницької діяльності; економічне прогнозування; забезпечування інформацією в сфері підприємницької діяльності за допомогою веб-сайтів; збирання інформації у комп'ютерні бази даних; збирання статистичних даних; інформування щодо підприємницької діяльності; керування діяльністю артистів-виконавців; керування діяльністю вільнонайманих працівників; керування діяльністю готелів; керування діяльністю спортсменів; керування діяльністю щодо програм з відшкодовування витрат для інших; керування підприємницькою діяльністю в перехідний період; комерційне інформування та поради для споживачів у виборі товарів і послуг; комерційне керування ліцензуванням товарів і послуг для інших; комп'ютеризоване ведення справ; консультування з керування персоналом; консультування з керування підприємницькою діяльністю; консультування з комунікаційних стратегій щодо рекламування; консультування з комунікаційної стратегії щодо зв'язків з громадськістю; консультування з організовування підприємницької діяльності; маркетинг; маркетинг у рамках робіт з видання програмного забезпечення; маркетинг цільовий; маркетингові досліджування; машинописні роботи; надавання інформації щодо комерційних та ділових контактів; надавання онлайнових торговельних майданчиків для покупців та продавців товарів і послуг; написання біографічних довідок для інших; написання резюме для інших; написання рекламних текстів; написання сценаріїв на рекламні потреби; оброблення текстів; оновлювання рекламних матеріалів; оновлювання та ведення даних у комп'ютерних базах даних; оновлювання та ведення інформації в реєстрах; оптимізація відвідуваності веб-сайтів; організовування виставок на комерційні або рекламні потреби; організовування показів мод на рекламні потреби; організовування ярмарків на комерційні або рекламні потреби; орендування рекламного місця; оформлення вітрин; оцінювання підприємницької діяльності; підбирання персоналу; поради щодо організовування і керування підприємницькою діяльністю; посередницькі послуги у сфері підприємницької діяльності щодо підбору потенційних приватних інвесторів для підприємців, які потребують фінансування; послуги агентств комерційного інформування; послуги агентств працевлаштування; послуги експертів з ефективності підприємницької діяльності; послуги з аутсорсингу (допомога у сфері підприємницької діяльності); послуги з керування підприємницькими проектами для об'єктів будівництва; послуги з комерційного посередництва; послуги з конкурентного розвідування ринку; послуги з макетування на рекламні потреби; послуги з нагадування про ділові зустрічі (офісні роботи); послуги з огляду преси; послуги з порівнювання цін; послуги з релокації для підприємств; послуги з розвідування ринку; послуги з фотокопіювання; послуги закупівельні для інших (закуповування товарів та послуг для інших підприємств); послуги зі складання графіків ділових зустрічей (офісні роботи); послуги зі створювання та керування списками подарунків; послуги із заповнювання податкової декларації; послуги імпортно-експортних агентств; послуги манекенників для рекламування або сприяння продажам; послуги рекламних агентств; послуги секретарів; послуги щодо зв'язків з громадськістю; послуги щодо роздрібного продажу завантажних музичних творів, фільмів, відеострічок та мультиплікаційних фільмів у цифровому форматі в режимі он-лайн, в тому числі за допомогою інтернет-магазинів та маркетплейсів (торговельних майданчиків); послуги щодо роздрібного продажу завантажних музичних творів, фільмів, відеострічок та мультиплікаційних фільмів, в тому числі за допомогою інтернет-магазинів та маркетплейсів (торговельних майданчиків); послуги щодо роздрібного продажу завантажних та попередньо записаних музичних творів, фільмів, відеострічок та мультиплікаційних фільмів у режимі онлайн, в тому числі за допомогою інтернет-магазинів та маркетплейсів (торговельних майданчиків); послуги щодо роздрібного продажу творів мистецтва художніми галереями, в тому числі за допомогою інтернет-магазинів та маркетплейсів (торговельних майданчиків); послуги щодо оптового продажу фармацевтичних, ветеринарних і гігієнічних препаратів та товарів медичного призначення, дієтичних харчових продуктів і речовин, призначених для медичного чи ветеринарного використання, продуктів для дитячого харчування, дієтичних добавок для людей і тварин, пластирів, перев'язувальних матеріалів, матеріалів для пломбування зубів, стоматологічного воску, дезінфікувальних засобів, препаратів для знищування шкідників, фунгіцидів, гербіцидів, хімікатів, призначених для використання в промисловості, науці та фотографії, а також у сільському господарстві, плодівництві та лісівництві, необроблених штучних смол, необроблених пластмас, сумішей для гасіння вогню та для запобігання займанню, препаратів для термооброблення і паяння металів, речовин для дублення шкур тварин, клеючих препаратів для використання у промисловості, замазок для заповнювання порожнин та інших пастоподібних заповнювачів порожнин, компосту, добрив, у тому числі тваринного походження, біологічних препаратів для використання в промисловості та науці, фарб, лаків, політур, захисних

препаратів проти іржавіння та псування деревини, забарвлювальних речовин, барвників, фарб для друкування, маркування та гравірування, необроблених природніх смол, металів у формі фольги або порошку для фарбування, декорування, друкування та художніх робіт, нелікувальної косметики та нелікувальних парфумерно-косметичних препаратів, нелікувальних зубних порошків і паст, парфумерних виробів, ефірних олій, вибілювальних препаратів та інших речовин для прання, чистильних, полірувальних, очищальних та абразивних препаратів, технічних масел і мастил, воску, мастильних матеріалів, сумішей для вбирання, змочування і зв'язування пилу, палива та світильних речовин, свічок та ґнотів для освітлювання, звичайних металів та їхніх сплавів, руд, металевих матеріалів для будівель і конструкцій, перемісних будівельних конструкцій металевих, неелектричних дротів і тросів із звичайних металів, дрібних металевих виробів, металевих контейнерів для зберігання або перевезення, сейфів, машин, верстатів, інструментів з механічним приводом, двигунів, зчеплень та трансмісій, сільськогосподарського знаряддя, інкубаторів для яєць, торговельних автоматів, ручних інструментів і знарядь, інструментів з ручним приводом, ножів, виделок, ложок, особистої зброї, бритв, наукових, морських, геодезичних, фотографічних, кінематографічних, оптичних, зважувальних, вимірювальних, сигналізаційних, контрольних (перевіряльних), рятувальних і навчальних апаратів та інструментів, апаратів та інструментів для передавання, перемикання, перетворювання, акумулювання, регулювання або контролювання електрики, апаратів для записування, передавання або відтворювання звуку чи зображень, магнітних носіїв інформації, записувальних дисків, компакт-дисків, DVD та інших цифрових записувальних носіїв інформації, механізмів для приймання оплати для апаратів, що приводяться в дію монетами, касових апаратів, рахувальних машин, обладдя для обробляння інформації, комп'ютерів, комп'ютерного програмного забезпечення, пристроїв для гасіння вогню, хірургічних, медичних, стоматологічних та ветеринарних апаратів та інструментів, протезів кінцівок, очей і зубів, ортопедичних виробів, матеріалів для накладання швів, терапевтичних та допоміжних пристроїв для людей з обмеженими можливостями, апаратів для масажу, апаратів та пристроїв для догляду за немовлятами, апаратів та пристроїв для сексуальної активності, устаткування для освітлювання, нагрівання, виробляння пари, куховарення, охолоджування, сушіння, вентилювання, водопостачання та на санітарно-технічні потреби, транспортних засобів, апаратів, що переміщуються по землі, повітрям або по воді, вогнепальної зброї, боєприпасів і снарядів, вибухових речовин, феєрверків, дорогоцінних металів та їхніх сплавів, ювелірних виробів, дорогоцінного та напівдорогоцінного каміння, годинників та хронометричних приладів, музичних інструментів, паперу та картону, друкованої продукції, матеріалів для книжкових оправ, фотографій, канцелярських товарів та офісного приладдя, клеїв на канцелярські або побутові потреби, креслярських матеріалів та приладдя для художників, пензлів для художників, навчальних матеріалів, пластмасових листів, плівок та пакетів для обгортання і пакування, друкарських шрифтів, друкарських кліше, необробленого та напівобробленого каучуку, гутаперчі, гуми, азбесту, слюди і замінників всіх цих матеріалів, формованих матеріалів з пластмаси та смоли на виробничі потреби, матеріалів для конопачення, ущільнювання та ізолювання, неметалевих гнучких труб та шлангів, вичиненої шкіри і штучної шкіри, шкур тварин, багажних валіз і сумок, парасольок від дощу і сонця, тростин, батогів, упряжі та лимарних виробів, нашийників, поводів, повідків та одягу для тварин, будівельних матеріалів (неметалевих), будівельних неметалевих жорстких труб, асфальту, смоли і бітуму, перемісних будівельних конструкцій неметалевих, пам'ятників неметалевих, меблів, дзеркал, картинних рам, контейнерів неметалевих для зберігання або перевезення, необроблених або напівоброблених кісток, рогів, китового вусу або перламутру, панцирів черепах, мушель, морської пінки, бурштину, домашнього або кухонного начиння і вмістин, посуду для приготування їжі та столових приборів, гребенів і губок, щіток, щіткових матеріалів, знарядь для чищення та прибирання, необробленого або напівобробленого скла, крім будівельного; скляного, порцелянового та глиняного посуду, тросів та мотузок, сіток, наметів та брезенту, навісів текстильних або з синтетичних матеріалів, вітрил, мішків для перевезення та зберігання неспакованого матеріалу, прокладкових, перекладкових та набивкових матеріалів, картонних, гумових або пластмасових, волокон текстильних необроблених та його замінників, пряжі і ниток для текстильного використання, тканин та замінників тканин, білизни для домашнього господарства, занавісок текстильних або пластмасових, одягу, взуття, наголовних уборів, мережива і вишитих виробів, стрічок і тасьми, ґудзиків, гачків і петельок, шпильок і голок, штучних квітів, прикрас для волосся, штучного волосся, килимів, рогож, матів, лінолеумів та інших покривів на підлогу, настінних покриттів (нетекстильних), ігор, іграшок, конструкторів, відеоігрових апаратів, гімнастичних та спортивних товарів, книг, журналів, книжок-коміксів, книжок-розмальовок, наклейок, брелоків, магнітів, білизни для дітей, меблів, високих кріселок для дітей, манежів для дітей, столів настінних для сповивання дітей, колясок, сумок, пристосованих для дитячих прогулянкових колясок, протимоскітних сіток для дитячих прогулянкових колясок, чохлів для дитячих прогулянкових колясок, люльок для немовлят, транспортних засобів та апаратів, велосипедів, біговелів, самокатів, скейтбордів, героскутерів, ковзанів, однолінійних роликових ковзанів, роликових ковзанів, черевиків з ковзанами, захисних шоломів для спорту, наколінників, рукавичок, безпечних крісел для дітей для транспортних засобів, слінгів, сумок для носіння дітей, сумок-кенгуру для носіння дітей, лямок для носіння немовлят, дитячого посуду, дитячих столових ложок, ножів та виделок, дитячих сумішей, молочних сумішей для дитячого харчування, молока сухого для дитячого харчування, підгузків дитячих (трусиків), м'яса, риби, птиці та дичини, м'ясних екстрактів, законсервованих, заморожених, сухих та скуховарених фруктів і овочів, желе, джемів, варення, яєць, молока та молочних продуктів харчо-

вих олій та жирів, кави, чаю, какао та замінників кави, рису, тапіоки і саги, борошна та зернових продуктів, хліба, кондитерських виробів, харчових льодів, цукру, меду, меляси, дріжджів, пекарських порошків, солі, гірчиці, оцту, соусів (приправ), прянощів, льоду (замороженої води), сирих та необроблених сільськогосподарських, аквакультурних, садівничих та лісових продуктів, сирого та необробленого зерна і насіння, свіжих фруктів та овочів, свіжих трав, живих рослин і квітів, цибулин, розсад, сіянців та насіння для сівби, живих тварин, кормів та напоїв для тварин, солоду, пива, мінеральних і газованих вод та інших безалкогольних напоїв, фруктових напоїв і фруктових соків, сиропів та інших складників для виготовляння напоїв, алкогольних напоїв, тютюну, курильного приладдя, сірників, в тому числі за допомогою інтернет-магазинів та маркетплейсів (торговельних майданчиків); послуги щодо роздрібного продажу фармацевтичних, ветеринарних і гігієнічних препаратів та товарів медичного призначення, дієтичних харчових продуктів і речовин, призначених для медичного чи ветеринарного використання, продуктів для дитячого харчування, дієтичних добавок для людей і тварин, пластирів, перев'язувальних матеріалів, матеріалів для пломбування зубів, стоматологічного воску, дезінфікувальних засобів, препаратів для знищування шкідників, фунгіцидів, гербіцидів, хімікатів, призначених для використання в промисловості, науці та фотографії, а також у сільському господарстві, плодівництві та лісівництві, необроблених штучних смол, необроблених пластмас, сумішей для гасіння вогню та для запобігання займанню, препаратів для термообробляння і паяння металів, речовин для дублення шкур тварин, клеючих препаратів для використання у промисловості, замазок для заповнювання порожнин та інших пастоподібних заповнювачів порожнин, компосту, добрив, у тому числі тваринного походження, біологічних препаратів для використання в промисловості та науці, фарб, лаків, політур, захисних препаратів проти іржавіння та псування деревини, забарвлювальних речовин, барвників, фарб для друкування, маркування та гравірування, необроблених природніх смол, металів у формі фольги або порошку для фарбування, декорування, друкування та художніх робіт, нелікувальної косметики та нелікувальних парфумерно-косметичних препаратів, нелікувальних зубних порошків і паст, парфумерних виробів, ефірних олій, вибілювальних препаратів та інших речовин для прання, чистильних, полірувальних, очищальних та абразивних препаратів, технічних масел і мастил, воску, мастильних матеріалів, сумішей для вбирання, змочування і зв'язування пилу, палива та світильних речовин, свічок та ґнотів для освітлювання, звичайних металів та їхніх сплавів, руд, металевих матеріалів для будівель і конструкцій, перемісних будівельних конструкцій металевих, неелектричних дротів і тросів із звичайних металів, дрібних металевих виробів, металевих контейнерів для зберігання або перевезення, сейфів, машин, верстатів, інструментів з механічним приводом, двигунів, зчеплень та трансмісій, сільськогосподарського знаряддя, інкубаторів для яєць, торговельних автоматів, ручних інструментів і знарядь, інструментів з ручним приводом, ножів, виделок, ложок, особистої зброї, бритв, наукових, морських, геодезичних, фотографічних, кінематографічних, оптичних, зважувальних, вимірювальних, сигналізаційних, контрольних (перевіряльних), рятувальних і навчальних апаратів та інструментів, апаратів та інструментів для передавання, перемикання, перетворювання, акумулювання, регулювання або контролювання електрики, апаратів для записування, передавання або відтворювання звуку чи зображень, магнітних носіїв інформації, записувальних дисків, компакт-дисків, DVD та інших цифрових записувальних носіїв інформації, механізмів для приймання оплати для апаратів, що приводяться в дію монетами, касових апаратів, рахувальних машин, обладдя для обробляння інформації, комп'ютерів, комп'ютерного програмного забезпечення, пристроїв для гасіння вогню, хірургічних, медичних, стоматологічних та ветеринарних апаратів та інструментів, протезів кінцівок, очей і зубів, ортопедичних виробів, матеріалів для накладання швів, терапевтичних та допоміжних пристроїв для людей з обмеженими можливостями, апаратів для масажу, апаратів та пристроїв для догляду за немовлятами, апаратів та пристроїв для сексуальної активності, устаткування для освітлювання, нагрівання, виробляння пари, куховарення, охолоджування, сушіння, вентилювання, водопостачання та на санітарно-технічні потреби, транспортних засобів, апаратів, що переміщуються по землі, повітрям або по воді, вогнепальної зброї, боєприпасів і снарядів, вибухових речовин, феєрверків, дорогоцінних металів та їхніх сплавів, ювелірних виробів, дорогоцінного та напівдорогоцінного каміння, годинників та хронометричних приладів, музичних інструментів, паперу та картону, друкованої продукції, матеріалів для книжкових оправ, фотографій, канцелярських товарів та офісного приладдя, клеїв на канцелярські або побутові потреби, креслярських матеріалів та приладдя для художників, пензлів для художників, навчальних матеріалів, пластмасових листів, плівок та пакетів для обгортання і пакування, друкарських шрифтів, друкарських кліше, необробленого та напівобробленого каучуку, гутаперчі, гуми, азбесту, слюди і замінників всіх цих матеріалів, формованих матеріалів з пластмаси та смоли на виробничі потреби, матеріалів для конопачення, ущільнювання та ізолювання, неметалевих гнучких труб та шлангів, вичиненої шкіри і штучної шкіри, шкур тварин, багажних валіз і сумок, парасольок від дощу і сонця, тростин, батогів, упряжі та лимарних виробів, нашийників, поводів, повідків та одягу для тварин, будівельних матеріалів (неметалевих), будівельних неметалевих жорстких труб, асфальту, смоли і бітуму, перемісних будівельних конструкцій неметалевих, пам'ятників неметалевих, меблів, дзеркал, картинних рам, контейнерів неметалевих для зберігання або перевезення, необроблених або напівоброблених кісток, рогів, китового вусу або перламутру, панцирів черепах, мушель, морської пінки, бурштину, домашнього або кухонного начиння і вмістин, посуду для приготування їжі та столових приборів, гребенів і губок, щіток, щіткових матеріалів, знарядь для чищення та прибирання, необробленого або напівобробленого скла, крім будівель-

ного; скляного, порцелянового та глиняного посуду, тросів та мотузок, сіток, наметів та брезенту, навісів текстильних або з синтетичних матеріалів, вітрил, мішків для перевезення та зберігання неспакованого матеріалу, прокладкових, перекладкових та набивкових матеріалів, картонних, гумових або пластмасових, волокон текстильних необроблених та його замінників, пряжі і ниток для текстильного використання, тканин та замінників тканин, білизни для домашнього господарства, занавісок текстильних або пластмасових, одягу, взуття, наголовних уборів, мережива і вишитих виробів, стрічок і тасьми, ґудзиків, гачків і петельок, шпильок і голок, штучних квітів, прикрас для волосся, штучного волосся, килимів, рогож, матів, лінолеумів та інших покривів на підлогу, настінних покриттів (нетекстильних), ігор, іграшок, конструкторів, відеоігрових апаратів, гімнастичних та спортивних товарів, книг, журналів, книжок-коміксів, книжок-розмальовок, наклейок, брелоків, магнітів, білизни для дітей, меблів, високих кріселок для дітей, манежів для дітей, столів настінних для сповивання дітей, колясок, сумок, пристосованих для дитячих прогулянкових колясок, протимоскітних сіток для дитячих прогулянкових колясок, чохлів для дитячих прогулянкових колясок, люльок для немовлят, транспортних засобів та апаратів, велосипедів, біговелів, самокатів, скейтбордів, героскутерів, ковзанів, однолінійних роликових ковзанів, роликових ковзанів, черевиків з ковзанами, захисних шоломів для спорту, наколінників, рукавичок, безпечних крісел для дітей для транспортних засобів, слінгів, сумок для носіння дітей, сумок-кенгуру для носіння дітей, лямок для носіння немовлят, дитячого посуду, дитячих столових ложок, ножів та виделок, дитячих сумішей, молочних сумішей для дитячого харчування, молока сухого для дитячого харчування, підгузків дитячих (трусиків), м'яса, риби, птиці та дичини, м'ясних екстрактів, законсервованих, заморожених, сухих та скуховарених фруктів і овочів, желе, джемів, варення, яєць, молока та молочних продуктів харчових олій та жирів, кави, чаю, какао та замінників кави, рису, тапіоки і саги, борошна та зернових продуктів, хліба, кондитерських виробів, харчових льодів, цукру, меду, меляси, дріжджів, пекарських порошків, солі, гірчиці, оцту, соусів (приправ), прянощів, льоду (замороженої води), сирих та необроблених сільськогосподарських, аквакультурних, садівничих та лісових продуктів, сирого та необробленого зерна і насіння, свіжих фруктів та овочів, свіжих трав, живих рослин і квітів, цибулин, розсад, сіянців та насіння для сівби, живих тварин, кормів та напоїв для тварин, солоду, пива, мінеральних і газованих вод та інших безалкогольних напоїв, фруктових напоїв і фруктових соків, сиропів та інших складників для виготовлення напоїв, алкогольних напоїв, тютюну, курильного приладдя, сірників, в тому числі за допомогою інтернет-магазинів та маркетплейсів (торговельних майданчиків); пошук даних у комп'ютерних файлах для інших; пошук спонсорів; пошукова оптимізація для сприяння продажам; представляння товарів на засобах інформування з метою роздрібного продажу; приймання телефонних дзвінків для недоступних абонентів; прокат білбордів (рекламних щитів); прокат офісних машин і обладнання; прокат рекламних матеріалів; прокат рекламного часу на засобах інформування; прокат торговельних автоматів; прокат торговельних стендів; прокат фотокопіювальних машин; пряме поштове рекламування; психологічне тестування для відбирання персоналу; публікування рекламних текстів; радіорекламування; реєстрування письмових повідомлень та даних; рекламування з оплатою переходів на веб-сторінку за рекламним оголошенням; рекламування зовнішнє; рекламування поштою; рекламування через комп'ютерну мережу в режимі он-лайн; репродукування документів; розклеювання рекламних плакатів; розповсюджування зразків; розповсюджування рекламних матеріалів; розробляння рекламних матеріалів; розслідування у сфері підприємницької діяльності; систематизування інформації у комп'ютерні бази даних; складання звітів про стан рахунків; складання індексів інформації на комерційні або рекламні потреби; сприяння продажам для інших; сприяння продажам товарів і послуг шляхом спонсорської підтримки спортивних подій; створювання програм щодо замовляння товарів через телерекламу; створювання рекламних фільмів; стенографування; текстове записування інформації (офісні роботи); телевізійне рекламування; телемаркетингові послуги; узгоджування та укладання комерційних угод для третіх сторін; фахове консультування щодо підприємницької діяльності; розміщування в мережі Інтернет на веб-сторінках і на веб-сайтах інформації щодо асортименту товарів та рекламної інформації щодо переліку надаваних послуг, що дозволяє покупцям зручно оглядати, замовляти, купувати ці товари та замовляти послуги з веб-сторінок і веб-сайтів в інтернеті, а також отримувати необхідну інформацію про ці товари чи надавані послуги; розміщування в одному місці, на користь іншим особам, асортименту товарів (крім їх транспортування), яке дозволяє покупцям зручно оглядати та купувати ці товари в супермаркетах, гіпермаркетах, універмагах, магазинах роздрібної торгівлі, торгових центрах.

Кл. 36: Страхування; фінансові операції; кредитно-грошові операції; операції з нерухомим майном; актуарні послуги; аналізування фінансове; банківські послуги; брокерські послуги на фондовому ринку; брокерські послуги щодо акцій та облігацій; брокерські послуги щодо вуглецевих кредитів; брокерські послуги щодо нерухомого майна; брокерські послуги щодо страхування; брокерські послуги щодо цінних паперів; брокерські послуги; визначання вартості ремонту (фінансове оцінювання); випускання дорожніх чеків; випускання кредитних карток; випускання цінних паперів; вкладання коштів; влаштовування фінансування для об'єктів будівництва; дистанційне банківське обслуговування; довірче керування фінансовими активами; дорадчі послуги щодо заборгованості; електронне переказування коштів; забезпечування фінансовою інформацією за допомогою веб-сайтів; зберігання у сейфах; зберігання цінностей; збирання коштів на благодійність; збирання орендної плати; інвестування капіталу; іпотечні банківські операції; керування житловим будинком; керування нерухомим майном; кліринг фінансовий; консультування щодо страхування; котирування біржове; кредитування під заставу;

морське страхування; надавання знижок іншим особам у закладах-учасниках, за умови використання членської картки; надавання позик (фінансування); надавання позик з розстроченням платежу; надавання поручительств; обмінювання грошей; оброблення платежів за дебетовими картками; оброблення платежів за кредитними картками; організовування збору коштів; орендування житла (квартир); орендування нерухомого майна; орендування офісів (нерухомого майна); орендування офісів для коворкінгу; орендування сільськогосподарських ферм; оцінювання антикваріату; оцінювання марок; оцінювання нерухомого майна; оцінювання предметів нумізматики; оцінювання творів мистецтва; оцінювання у сфері оподаткування; оцінювання ювелірних виробів; перевіряння дійсності чеків; позичання під заставу; послуги агентств із забезпечування житлом (квартирами); послуги агентств нерухомого майна; послуги бюро кредитних історій; послуги взаємних фондів; послуги з надавання фінансових гарантій; послуги колекторських агентств; послуги ощадних банків; послуги резервних фондів; страхове інформування; страхування від нещасних випадків; страхування від пожеж; страхування життя; страхування здоров'я; факторингові операції; фінансове інформування; фінансове керування; фінансове керування виплатами з відшкодовування витрат для інших; фінансове консультування; фінансове оцінювання вовни; фінансове оцінювання лісу на пні; фінансове оцінювання щодо страхування, банківських операцій, нерухомого майна; фінансове спонсорство; фінансові послуги; фінансові послуги з митної брокерської діяльності; фінансові послуги клірингових установ; фінансові послуги щодо купівлі товарів із розстроченням платежу; фінансові послуги щодо лізингу майна з правом його купівлі; фінансові послуги щодо ліквідування фірм; фінансові послуги щодо пенсійного забезпечування.

Кл. 37: Ремонтування; послуги з встановлювання устаткування; встановлювання і ремонтування електроприладів; встановлювання і ремонтування іригаційних пристроїв; встановлювання і ремонтування опалювального обладнання; встановлювання і ремонтування охоронної сигналізації; встановлювання і ремонтування печей; встановлювання і ремонтування пожежної сигналізації; встановлювання і ремонтування пристроїв для кондиціонування повітря; встановлювання і ремонтування телефонів; встановлювання і ремонтування холодильного обладнання; встановлювання кухонного обладнання; встановлювання, технічне обслуговування і ремонтування комп'ютерного апаратного забезпечення; встановлювання, технічне обслуговування і ремонтування машин; встановлювання, технічне обслуговування та ремонтування офісних машин та обладнання; дезінфікування; доглядання, чищення і ремонтування вичиненої шкіри; доглядання, чищення і ремонтування хутра; інформування щодо ремонтування; настроювання музичних інструментів; перезаправляння тонер-картриджів; підводне ремонтування; поновлювання одягу; ремонтування взуття; ремонтування годинників; ремонтування і технічне обслуговування кінопроекторів; ремонтування насосів; ремонтування оббивки меблів; ремонтування одягу; ремонтування парасольок від дощу; ремонтування парасольок від сонця; ремонтування секретних замків; ремонтування фотоапаратів; реставрування меблів; реставрування музичних інструментів; реставрування творів мистецтва; споруджування і ремонтування складів; технічне обслуговування і ремонтування кімнат-сейфів; технічне обслуговування і ремонтування сейфів; технічне обслуговування і ремонтування меблів.

Кл. 38: Телекомунікаційні послуги; забезпечування доступу до баз даних; забезпечування користувачів доступом до глобальних комп'ютерних мереж; забезпечування спілкування в інтернет-чатах; забезпечування спілкування на форумах у режимі он-лайн; забезпечування доступу до онлайнових інтерактивних електронних оповіщальних дощок для передавання між користувачами комп'ютерів повідомин щодо хобі, предметів колекціонування, торгівлі, а також продажу товарів та послуг через глобальну комп'ютерну мережу; забезпечування доступу до веб-сторінок; забезпечування телекомунікаційним з'єднанням із глобальною комп'ютерною мережею; забезпечування телекомунікаційними каналами для телемагазинів; забезпечування користувачів доступом до мережі Інтернет в режимі реального часу для голосування за допомогою бездротових мобільних комунікаційних пристроїв; зв'язок за допомогою волоконно-оптичних мереж; зв'язок за допомогою комп'ютерних терміналів; зв'язок за допомогою стільникових телефонів; інформування щодо телекомунікаційних послуг; пейджингові послуги (з використанням радіо, телефону або інших засобів електронного зв'язку); передавання відеоданих на вимогу; передавання вітальних листівок он-лайн; передавання електронною поштою; передавання повідомлень і зображень за допомогою комп'ютера; передавання телеграм; передавання цифрових файлів; передавання і відображування інформації на ділові або побутові потреби з комп'ютерних банків даних (телекомунікаційні послуги); передавання завантажних музичних творів, фільмів, відеострічок та мультиплікаційних фільмів у цифровому форматі; передавання файлів з мелодіями для дзвінків, музикою, в тому числі в форматі MP3, графікою, іграми, відеозображеннями, та інформацією для завантаження у бездротові мобільні засоби зв'язку; передавання мелодій для дзвінків, голосових повідомлень, музики, в тому числі у форматі MP3, графіки, ігор, відеозображень, інформації та новин для завантаження в бездротові мобільні комунікаційні пристрої через глобальну комп'ютерну мережу; передавання та отримування голосових і текстових повідомлень між користувачами за допомогою бездротових мобільних комунікаторів; пересилання повідомлень; послуги відеоконференцзв'язку; послуги голосової пошти; послуги електронних інформаційних табло (телекомунікаційні послуги); послуги з телекомунікаційної маршрутизації та з'єднування; послуги інформаційних агентств; послуги телеконференцзв'язку; послуги зв'язку щодо забезпечування голосування та опитування за допомогою бездротових мобільних комунікаційних пристроїв; потокове передавання даних; прокат апаратури для пересилання повідомлень; прокат модемів; прокат телекомунікаційного обладнання; прокат телефонів; прокат факсимільної апаратури;

прокат часу доступу до глобальних комп'ютерних мереж; транслювання засобами бездротового зв'язку; факсимільне передавання; надавання і розповсюджування інформації щодо вищезазначених послуг (телекомунікаційні послуги).

Кл. 39: Перевезення; пакування і зберігання товарів; влаштовування подорожей; автобусне перевезення; автомобільне перевезення; баржеве перевезення; брокерські послуги з фрахтування; вантажні перевезення (перевезення товарів суднами); влаштовування транспортних перевезень для туристичних турів; доставляння газет; доставляння квітів; доставляння повідомлень; доставляння посилок; доставляння товарів; доставляння товарів поштою на замовлення; забезпечування інформацією щодо напрямків руху на потреби подорожуючих; завантажувально-розвантажувальні роботи; залізничне перевезення; замовляння квитків для подорожей; захищене перевезення цінностей; зберігання на складах; зберігання; збирання вторинної сировини (перевезення); інформування щодо зберігання; інформування щодо перевезення; ліхтерні послуги; логістика транспортна; морське перевезення; навігаційні послуги; обгортання товарів; орендування гаражів; орендування місць для паркування; орендування складів; паркування автомобілів; пасажирське перевезення; перевезення броньованими автомобілями; перевезення вантажними автомобілями; перевезення готівки для наповнювання автоматичних касових машин; перевезення гужовим транспортом; перевезення меблів; перевезення подорожуючих; перевезення прогулянковими човнами; перевезення човнами; перенесення вантажу; повітряне перевезення; попереднє замовляння подорожей; попереднє замовляння транспортних засобів; поромне перевезення; посередницькі послуги у перевезенні; послуги з буксирування транспортних засобів у разі поломки; послуги з короткострокового прокату автомобілів; послуги з перевезення під час переїзду; послуги кур'єрів (доставляння повідомлень або товарів); послуги суднових брокерів; послуги таксі; послуги шоферів; прокат авіадвигунів; прокат автобусів далекого прямування; прокат автомобілів; прокат багажників на дах транспортних засобів; прокат вантажних залізничних вагонів; прокат водолазних дзвонів; прокат водолазних костюмів; прокат гоночних автомобілів; прокат електричних шаф для вина; прокат камер для заморожених харчів; прокат коней; прокат контейнерів для зберігання; прокат крісел-візків; прокат літальних апаратів; прокат морозильних камер; прокат навігаційних систем; прокат пасажирських залізничних вагонів; прокат тракторів; прокат транспортних засобів; прокат холодильників; прокат човнів; річкове перевезення; розвантажування вантажів; трамвайне перевезення; транспортне експедирування; транспортні послуги для екскурсійних турів; упаковування подарунків; фізичне зберігання даних або документів, записаних на електронних носіях.

Кл. 42: Розробляння та проектування комп'ютерного апаратного і програмного забезпечення; аналізування комп'ютерної системи; аутсорсингові послуги у сфері інформаційних технологій; відновлювання комп'ютерних даних; дизайн паковання; дистанційне резервне копіювання даних; досліджування в техніці; досліджування і розробляння нових товарів для інших; дублювання комп'ютерних програм; електронне зберігання даних; забезпечування інформацією з комп'ютерних технологій та програмування за допомогою веб-сайтів; забезпечування пошуковими засобами для інтернету; інжиніринг; інсталювання комп'ютерного програмного забезпечення; комп'ютерне програмування; конвертування даних або документів з фізичних носіїв на електронні; конвертування даних і комп'ютерних програм, крім фізичного перетворювання; консультування з комп'ютерних технологій; консультування з телекомунікаційних технологій; консультування щодо безпеки в мережі Інтернет; консультування щодо безпеки даних; консультування щодо інформаційних технологій (IT); консультування щодо комп'ютерного програмного забезпечення; консультування щодо комп'ютерної безпеки; консультування щодо проектування та розробляння комп'ютерного апаратного забезпечення; консультування щодо розробляння веб-сайтів; моніторинг комп'ютерних систем для виявляння несанкціонованого доступу або витоку даних; моніторинг комп'ютерних систем для виявляння поломок; моніторинг комп'ютерних систем за допомогою віддаленого доступу; надавання для тимчасового використовування незавантажних прикладних програм доступних на веб-сайтах; обслуговування комп'ютерного програмного забезпечення; оновлювання комп'ютерного програмного забезпечення; оцифровування документів (сканування); платформа як послуга (PaaS); послуги з шифрування даних; послуги щодо захисту від комп'ютерних вірусів; програмне забезпечення як послуга (SaaS); прокат веб-серверів; прокат комп'ютерів; прокат комп'ютерного програмного забезпечення; промисловий дизайн; розблоковування мобільних телефонів; розміщування комп'ютерних сайтів (веб-сайтів); розробляння комп'ютерних систем; розробляння програмного забезпечення в рамках робіт з видання програмного забезпечення; створювання та обслуговування веб-сайтів для інших; створювання та розробляння індексів інформації на основі веб-сайтів для інших (послуги у сфері інформаційних технологій); хмарне обчислювання даних; хостинг серверів.

---

(111) **281364** **(210)** **m 2018 19279**
(151) **25.08.2020** **(220)** **17.08.2018**
(181) **17.08.2028**
(732) **Храбуст Ярослав Михайлович; вул. Степана Бандери, 40/1 Г, кв. 18, м. Хмельницький, 29000 (UA)**

(540)

(511)

Кл. 28: Автомати для аркадних відеоігор; автомати для відеоігор; альпіністське спорядження; апарати для кидання тенісних м'ячів; атлетичні раковини для чоловіків (спортивні товари); басейни для плавання

(ігрові); батути; бити для ігор; більярдні киї; більярдні кулі; більярдні розмітники; більярдні столи; більярдні столи, що приводяться в дію монетами; бодіборди; боксерські груші; боксерські рукавиці; брязкальця (іграшки); будівельні блоки (іграшки); булави для художньої гімнастики; ведмеді плюшеві; велосипеди-тренажери стаціонарні; верші (рибальські пастки); візки для сумок для гольфа; волани бадмінтонні; волосіні для рибалення; волосінь з кишок для рибалення; вудки для рибалення; гантелі; гіроскопи та стабілізатори польоту для моделей літальних апаратів; гойдалки; голки для насосів для накачування м'ячів для ігор; головоломки; грудні еспандери; дартс; датчики клювання (рибальські снасті); дельтаплани; джойстики для відеоігор; дзвоники для новорічних ялинок; дзиґи (іграшки); диски для спорту; дитячі гірки (ігрові); доміно; дошки для плавання підтримувальні; дошки для серфінгу; дошки для серфінгу з вітрилом; дошки пружинні (спортивні товари); дошки шахові; дошки шашкові; дрони (іграшки); електронні мішені; еспандери; жердини для стрибків; жетони для ігор; жилети для плавання; жумари (альпіністське знаряддя); запашні приманки для полювання або рибалення; захисні плівки для екранів портативних ігор; захисні прокладки (частини спортивних костюмів); іграшка слайм; іграшки для тварин; іграшки м'які; іграшки; іграшки-забавки для вечірок; іграшки-забавки для витівок; іграшкова косметика; іграшкові автомобілі; іграшкові моделі; іграшкові пістолети; іграшкові пневматичні пістолети; іграшкові роботи; іграшкові транспортні засоби з дистанційним керуванням; іграшкові фігури; ігри з кільцями; ігри та іграшки з функціями зв'язку переносні; ігри; ігрові автомати для азартних ігор; ігрові автомати, що приводяться в дію монетами; ігрові карти; ігрові конструктори; ігрові кулі; ігрові повітряні кулі; інструменти для відновлювання дерну (аксесуари для гольфа); калейдоскопи; камери м'ячів для ігор; каніфоль, що використовується атлетами; канти лиж; капелюшки паперові для вечірок; карнавальні маски; карти для гри бінго; кеглі; кеглі (гра); китайське доміно; кільця для кидання; кімнатні ігри; ключки для гольфа; ковзани; коники-гойдалки; контролери для іграшок; контролери для ігрових консолей; конфеті; кості ігрові; котушки для повітряних зміїв; котушки для рибалення; крейда для більярдних київ; кріплення для лиж; кульки для ігор; кульки з фарбою (боєприпаси для пейнтбольної зброї) (спортивне знаряддя); ласти для плавання; летючі диски (іграшки); лижі; лижі водні; лижі для серфінгу; луки для стрільби; ляльки; ляльковий одяг; лялькові будинки; лялькові кімнати; лялькові ліжка; маріонетки; маски (іграшки); маскувальні екрани (спортивні товари); масштабні моделі транспортних засобів; матрьошки; машини для подавання м'ячів; мильні бульбашки (іграшки); мисливські вабики для принаджування дичини; мішені; мобілі іграшкові; м'ячі для ігор; набори масштабних моделей (іграшки); надувні плавальні засоби для басейнів; накладки для бортів більярдних столів; наколінники (спортивні товари); наконечники для більярдних київ; налокітники (спортивні товари); нарди; нарукавники для плавання; насоси, спеціально пристосовані для м'ячів для ігор; настільні ігри; новорічні петарди для вечірок; новорічні ялинки з синтетичних матеріалів; однолінійні роликові ковзани; падлборди; параплани; патинко; пейнтбольна зброя (спортивне знаряддя); підкови для ігор; підошовні покриви на лижі; підсаки для рибалення; підставки під новорічні ялинки; піньята; пістони (іграшки); пістони для пістолетів (іграшки); плавальні перетинки (ласти); плавальні пояси; плюшеві іграшки; плюшеві іграшки з прикріпленими ковдрами; пляшечки з сосками для ляльок; повідки для серфінгових дощок; повітряні змії; покажчики клювання (рибальські снасті); поплавці для рибалення; портативні ігри з рідкокристалічними дисплеями; пояси для важкоатлетів (спортивні товари); прив'язі для вітрильних дощок; прикраси для новорічних ялинок, крім світильних і кондитерських виробів; приладдя для стрільби з лука; принади для полювання або рибалення; принади для рибалення штучні; пристрої для ігор; пристрої для показування фокусів; ракетки; рибальське приладдя; рибальські гачки; рогатки (спортивні товари); розвиваючі килимки для немовлят; ролики для велосипедів-тренажерів стаціонарних; роликові дошки для катання; роликові ковзани; рукавиці для бейсболу; рукавички для гольфа; рукавички для ігор; рулеткові колеса; рушниці гарпунні (спортивні товари); самокати (іграшки); сани (спортивні товари); сани для бобслею; свічники для новорічних ялинок; сітки для спорту; сітки на метеликів; скретч-картки для гри у лотерейні ігри; слот-машини (ігрові автомати); сніг штучний для новорічних ялинок; снігові кулі; снігоступи; сноуборди; спортивні штанги; стартові колодки для спорту; стенди для стрільби в летючі мішені; столи для настільного тенісу; стрічки для художньої гімнастики; струни для ракеток; струни з кишок для ракеток; сумки для крикету; сумки на коліщатах або без них для гольфа; тарілочки для стрільби (мішені); театральні маски; тенісні сітки; тісто для ліплення іграшкове; транспортні засоби триколісні для дітей (іграшки); тренажери для бодібілдингу; тренажери для фізичних вправ; тренажери фізкультурні; ударні рукавиці (аксесуари для ігор); устаткування для гімнастики; устаткування для гри в боулінг; устаткування для ярмаркових каруселей; фехтувальна зброя; фехтувальні маски; фехтувальні рукавички; фішки для азартних ігор; футбол настільний; хлопавки для вечірок; хокейні ключки; чашки для гральних костей; черевики з ковзанами; чохли, спеціально призначені для лиж та серфінгових дощок; шахи; шашки (гра); шкіра тюленяча (покриви для лиж); щитки (спортивні товари); щогли для вітрильних дощок.

---

(111) 281365
(151) 25.08.2020
(181) 17.08.2028
(210) m 2018 19296
(220) 17.08.2018

(591) червоний, білий, чорний

(732) **Товариство з обмеженою відповідальністю "ДІЄСА";**
вул. Червоноармійська, 45, м. Київ, 03150 (UA)

(540)

В Ельдорадо все просто за*пись!**

Дивись кольорову копію з оригіналу зображення знака в кінці бюлетеня

(511)

Кл. 35: Адміністративне оброблення замовлень на купівлю; адміністрування програм лояльності для клієнтів; аналізування собівартості; аудит підприємницької діяльності; аукціонний продаж; аутсорсингове адміністративне керування для компаній; бухгалтерський облік; ведення бухгалтерських книг; веб-індексування на комерційні або рекламні потреби; вивчання ринку; визначання громадської думки; виписування рахунків; готування платіжних документів; готування податкових декларацій; демонстрування товарів; довідкові послуги у сфері підприємницької діяльності; допомога в керуванні підприємницькою діяльністю; допомога у комерційному або промисловому керуванні; дорадчі послуги для керування підприємницькою діяльністю; дослідження щодо підприємницької діяльності; економічне прогнозування; забезпечування інформацією в сфері підприємницької діяльності за допомогою веб-сайтів; збирання інформації у комп'ютерні бази даних; збирання статистичних даних; інформування щодо підприємницької діяльності; керування діяльністю вільнонайманих працівників; керування діяльністю щодо програм з відшкодовування витрат для інших; комерційне інформування та поради для споживачів (центри підтримки споживачів); комерційне керування ліцензуванням товарів і послуг для інших; комп'ютеризоване ведення справ; консультування з керування персоналом; консультування з керування підприємницькою діяльністю; консультування з організовування підприємницької діяльності; маркетинг; маркетингові дослідження; машинописні роботи; надавання інформації щодо комерційних та ділових контактів; надавання онлайнових торговельних майданчиків для покупців та продавців товарів і послуг; оновлювання та ведення даних у комп'ютерних базах даних; оптимізація відвідуваності веб-сайтів; організовування виставок на комерційні або рекламні потреби; організовування ярмарків на комерційні або рекламні потреби; оформляння вітрин; оцінювання підприємницької діяльності; підбирання персоналу; поради щодо організовування і керування підприємницькою діяльністю; послуги агентств комерційного інформування; послуги експертів з ефективності підприємницької діяльності; послуги з аутсорсингу (допомога у сфері підприємницької діяльності); послуги з керування підприємницькими проектами для об'єктів будівництва; послуги з комерційного посередництва; послуги з порівнювання цін; послуги закупівельні для інших (закуповування товарів та замовляння послуг для інших підприємств); послуги з релокації для підприємств; послуги з фотокопіювання; послуги імпортно-експортних агентств; послуги рекламних агентств; послуги секретарів; послуги щодо зв'язків з громадськістю; послуги щодо роздрібного або оптового продажу побутової техніки та обладнання, а саме: віничків для збивання електричних побутових, змішувачів електричних побутових, млинків побутових, крім ручних, пресів для фруктів електричних на побутові потреби, апаратів для газування води, апаратів для газування напоїв, віджимальних машин для прання, дробаркок кухонних електричних, кавових млинків, крім ручних, кухонних комбайнів електричних, кухонних машин електричних, маслоробок, машин для виробляння макаронних виробів, машин для виробляння мінеральної води, машин для готування їжі електромеханічних, машин для готування напоїв електромеханічних, машин для очищання плодів та овочів, машин для переробляння молока, машин для подрібнювання, пилососів, посудомийних машин, пральних машин, прасувальних машин, соковижималок електричних, терток для овочів (машин), бритв електричних або неелектричних, знаряддя для видалення волосся, електричного і неелектричного, знаряддя ручного для завивання волосся, манікюрних наборів електричних, машинок особистих електричних або неелектричних для стриження волосся, м'ясорубок (ручних інструментів), овочеподрібнювачів (овочерізок тонкого різання), овочерізок, прасок, автовідповідачів телефонних, акустичних пристроїв зв'язку, аудіо-, відеоприймачів, аудіовізуальних навчальних апаратів, аудіоінтерфейсів, браслетів, що під'єднуються до смарт-пристроїв (вимірювальних інструментів), ваг, відеоекранів, відеокамер, відео-нянь (відеопристроїв для пильнування за немовлятами), відеотелефонів, візирів для фотоапаратів, дисководів до комп'ютерів, дисководів з автоматичною заміною дисків для комп'ютерів, зарядних пристроїв для акумуляторних батарей, зарядних пристроїв для електричних батарей, звуковідтворювальної апаратури, звукозаписових носіїв, звукозаписувальних апаратів, звукозаписувальних дисків, звукопередавальних апаратів, комп'ютерних клавіатур, комп'ютерних периферійних пристроїв, комп'ютерних принтерів, лептопів, медіаплеєрів портативних, мобільних телефонів, модемів, моніторів (комп'ютерного апаратного забезпечення), моніторів (комп'ютерних програм), ноутбуків, планшетних комп'ютерів, плеєрів DVD, плеєрів для касет, плеєрів для компакт-дисків, проекційних апаратів, проекційних екранів, пультів керування (електрика), смарт-годинників, смарт-кілець, смарт-окулярів, смартфонів, телевізорів, телетайпів, телефонних апаратів, флеш-накопичувачів USB, фотоапаратів (фотографія), цифрових фоторамок, скороварок електричних для готування їжі, апаратів для смаження кави, апаратів для охолоджування повітря, апаратів для фільтрування води, бойлерів для пралень,

пральних котлів, вафельниць електричних, вентиляторів (кондиціювання повітря), вентиляторів електричних особистих, витяжок кухонних, водонагрівачів, грілок для ніг електричних або неелектричних, кавоварок електричних, каструлей-скороварок електричних, кондиціонерів, куховарських апаратів та устаткування, кухонних нагрівачів, кухонних печей, кухонних плит, ламп, ламп для завивання волосся, машин і апаратів, що виробляють лід, мікрохвильових печей кухонних, морозилень, мультиварок, нагрівальних плит, нагрівачів для ванн, нагрівачів для прасок, нагрівачів електричних для годувальних пляшок, нагрівачів повітря, опалювальних апаратів, апаратів електричних, підігрівачів тарілок, подушок електронагрівних, крім призначених на медичні потреби, сушарок для фруктів, устаткування для фільтрування повітря, фенів, фільтрів для питної води, холодильних шаф, чайників електричних, електрофумігаторів для репелентів проти москітів, штопорів електричних та неелектричних, вафельниць неелектричних, гребенів електричних, дробарок кухонних неелектричних, збивачок неелектричних, змішувачів неелектричних побутових, зубних щіток електричних, кавників неелектричних, кавових млинків ручних, машинок для видаляння катишків електричних або неелектричних, млинків побутових ручних, млинків ручних для перцю, нагрівачів годувальних пляшок неелектричних, пресів для тортильї неелектричних (кухонного начиння), пресів для фруктів неелектричних побутових, сепараторів для яєць неелектричних побутових, сушильних пристроїв для білизни, термоізольованих вмістин для напоїв, термоізольованих вмістин для харчових продуктів, термосів, чайників неелектричних, чавниць для часнику (кухонного начиння), щіток електричних, крім частин машин; пошук даних у комп'ютерних файлах для інших; пошук спонсорів; пошукова оптимізація для сприяння продажам; представляння товарів на засобах інформування з метою роздрібного продажу; приймання телефонних дзвінків для недоступних абонентів; публікування рекламних текстів; радіорекламування; рекламування; рекламування зовнішнє; рекламування поштою; рекламування через комп'ютерну мережу в режимі он-лайн; розповсюджування зразків; розслідування у сфері підприємницької діяльності; систематизування інформації у комп'ютерні бази даних; складання звітів про стан рахунків; сприяння продажам для інших; сприяння продажам товарів і послуг шляхом спонсорської підтримки спортивних подій; створювання програм щодо замовляння товарів через телерекламу; створювання рекламних фільмів; текстове записування інформації (офісні роботи); телевізійне рекламування; телемаркетингові послуги; узгоджування та укладання комерційних угод для третіх сторін; фахове консультування щодо підприємницької діяльності.

---

(111) **281366** **(210)** **m 2018 19298**
(151) **25.08.2020** **(220)** **17.08.2018**
(181) **17.08.2028**
(591) червоний, сірий, зелений, білий, блакитний, чорний

(732) **Товариство з обмеженою відповідальністю "ДІЄСА";**
вул. Червоноармійська, 45, м. Київ, 03150 (UA)

(540)

за*пись**

Дивись кольорову копію з оригіналу зображення знака в кінці бюлетеня

(511)

Кл. 35: Адміністративне оброблення замовлень на купівлю; адміністрування програм лояльності для клієнтів; аналізування собівартості; аудит підприємницької діяльності; аукціонний продаж; аутсорсингове адміністративне керування для компаній; бухгалтерський облік; ведення бухгалтерських книг; веб-індексування на комерційні або рекламні потреби; вивчання ринку; визначання громадської думки; виписування рахунків; готування платіжних документів; готування податкових декларацій; демонстрування товарів; довідкові послуги у сфері підприємницької діяльності; допомога в керуванні підприємницькою діяльністю; допомога у комерційному або промисловому керуванні; дорадчі послуги для керування підприємницькою діяльністю; досліджування щодо підприємницької діяльності; економічне прогнозування; забезпечування інформацією в сфері підприємницької діяльності за допомогою веб-сайтів; збирання інформації у комп'ютерні бази даних; збирання статистичних даних; інформування щодо підприємницької діяльності; керування діяльністю вільнонайманих працівників; керування діяльністю щодо програм з відшкодовування витрат для інших; комерційне інформування та поради для споживачів (центри підтримки споживачів); комерційне керування ліцензуванням товарів і послуг для інших; комп'ютеризоване ведення справ; консультування з керування персоналом; консультування з керування підприємницькою діяльністю; консультування з організовування підприємницької діяльності; маркетинг; маркетингові дослідження; машинописні роботи; надавання інформації щодо комерційних та ділових контактів; надавання онлайнових торговельних майданчиків для покупців та продавців товарів і послуг; оновлювання та ведення даних у комп'ютерних базах даних; оптимізація відвідуваності веб-сайтів; організовування виставок на комерційні або рекламні потреби; організовування ярмарків на комерційні або рекламні потреби; оформлення вітрин; оцінювання підприємницької діяльності; підбирання персоналу; поради щодо організовування і керування підприємницькою діяльністю; послуги агентств комерційного інформування; послуги експертів з ефективності підприємницької діяльності; послуги з аутсорсингу (допомога у сфері підприємницької діяльності); послуги з керування

підприємницькими проектами для об'єктів будівництва; послуги з комерційного посередництва; послуги з порівнювання цін; послуги закупівельні для інших (закуповування товарів та замовляння послуг для інших підприємств); послуги з релокації для підприємств; послуги з фотокопіювання; послуги імпортно-експортних агентств; послуги рекламних агентств; послуги секретарів; послуги щодо зв'язків з громадськістю; послуги щодо роздрібного або оптового продажу побутової техніки та обладнання, а саме: віничків для збивання електричних побутових, змішувачів електричних побутових, млинків побутових, крім ручних, пресів для фруктів електричних на побутові потреби, апаратів для газування води, апаратів для газування напоїв, віджимальних машин для прання, дробаркок кухонних електричних, кавових млинків, крім ручних, кухонних комбайнів електричних, кухонних машин електричних, маслоробок, машин для виробляння макаронних виробів, машин для виробляння мінеральної води, машин для готування їжі електромеханічних, машин для готування напоїв електромеханічних, машин для очищання плодів та овочів, машин для перероблення молока, машин для подрібнювання, пилососів, посудомийних машин, пральних машин, прасувальних машин, соковижималок електричних, терток для овочів (машин), бритв електричних або неелектричних, знаряддя для видалення волосся, електричного і неелектричного, знаряддя ручного для завивання волосся, манікюрних наборів електричних, машинок особистих електричних або неелектричних для стриження волосся, м'ясорубок (ручних інструментів), овочеподрібнювачів (овочерізок тонкого різання), овочерізок, прасок, автовідповідачів телефонних, акустичних пристроїв зв'язку, аудіо-, відеоприймачів, аудіовізуальних навчальних апаратів, аудіоінтерфейсів, браслетів, що під'єднуються до смарт-пристроїв (вимірювальних інструментів), ваг, відеоекранів, відеокамер, відеонянь (відеопристроїв для пильнування за немовлятами), відеотелефонів, візирів для фотоапаратів, дисководів до комп'ютерів, дисководів з автоматичною заміною дисків для комп'ютерів, зарядних пристроїв для акумуляторних батарей, зарядних пристроїв для електричних батарей, звуковідтворювальної апаратури, звукозаписових носіїв, звукозаписувальних апаратів, звукозаписувальних дисків, звукопередавальних апаратів, комп'ютерних клавіатур, комп'ютерних периферійних пристроїв, комп'ютерних принтерів, лептопів, медіаплеєрів портативних, мобільних телефонів, модемів, моніторів (комп'ютерного апаратного забезпечення), моніторів (комп'ютерних програм), ноутбуків, планшетних комп'ютерів, плеєрів DVD, плеєрів для касет, плеєрів для компакт-дисків, проекційних апаратів, проекційних екранів, пультів керування (електрика), смарт-годинників, смарт-кілець, смарт-окулярів, смартфонів, телевізорів, телетайпів, телефонних апаратів, флеш-накопичувачів USB, фотоапаратів (фотографія), цифрових фоторамок, скороварок електричних для готування їжі, апаратів для смаження кави, апаратів для охолоджування повітря, апаратів для фільтрування води, бойлерів для пралень, пральних котлів, вафельниць електричних, вентиляторів (кондиціювання повітря), вентиляторів електричних особистих, витяжок кухонних, водонагрівачів, грілок для ніг електричних або неелектричних, кавоварок електричних, каструлей-скороварок електричних, кондиціонерів, куховарських апаратів та устаткування, кухонних нагрівачів, кухонних печей, кухонних плит, ламп, ламп для завивання волосся, машин і апаратів, що виробляють лід, мікрохвильових печей кухонних, морозилень, мультиварок, нагрівальних плит, нагрівачів для ванн, нагрівачів для прасок, нагрівачів електричних для годувальних пляшок, нагрівачів повітря, опалювальних апаратів, апаратів електричних, підігрівачів тарілок, подушок електронагрівних, крім призначених на медичні потреби, сушарок для фруктів, устаткування для фільтрування повітря, фенів, фільтрів для питної води, холодильних шаф, чайників електричних, електрофумігаторів для репелентів проти москітів, штопорів електричних та неелектричних, вафельниць неелектричних, гребенів електричних, дробарок кухонних неелектричних, збивачок неелектричних, змішувачів неелектричних побутових, зубних щіток електричних, кавників неелектричних, кавових млинків ручних, машинок для видалення катишків електричних або неелектричних, млинків побутових ручних, млинків ручних для перцю, нагрівачів годувальних пляшок неелектричних, пресів для тортильї неелектричних (кухонного начиння), пресів для фруктів неелектричних побутових, сепараторів для яєць неелектричних побутових, сушильних пристроїв для білизни, термоізольованих вмістин для напоїв, термоізольованих вмістин для харчових продуктів, термосів, чайників неелектричних, чавниць для часнику (кухонного начиння), щіток електричних, крім частин машин; пошук даних у комп'ютерних файлах для інших; пошук спонсорів; пошукова оптимізація для сприяння продажам; представляння товарів на засобах інформування з метою роздрібного продажу; приймання телефонних дзвінків для недоступних абонентів; публікування рекламних текстів; радіорекламування; рекламування; рекламування зовнішнє; рекламування поштою; рекламування через комп'ютерну мережу в режимі он-лайн; розповсюджування зразків; розслідування у сфері підприємницької діяльності; систематизування інформації у комп'ютерні бази даних; складання звітів про стан рахунків; сприяння продажам для інших; сприяння продажам товарів і послуг шляхом спонсорської підтримки спортивних подій; створювання програм щодо замовляння товарів через телерекламу; створювання рекламних фільмів; текстове записування інформації (офісні роботи); телевізійне рекламування; телемаркетингові послуги; узгоджування та укладання комерційних угод для третіх сторін; фахове консультування щодо підприємницької діяльності.

---

(111) 281367
(151) 25.08.2020
(181) 17.08.2028
(210) m 2018 19300
(220) 17.08.2018

(591) червоний, сірий, зелений, білий, блакитний, чорний, бежевий

(732) **Товариство з обмеженою відповідальністю "ДІЄСА";**
вул. Червоноармійська, 45, м. Київ, 03150 (UA)

(540)

Дивись кольорову копію з оригіналу зображення знака в кінці бюлетеня

(511)

Кл. 35: Адміністративне оброблення замовлень на купівлю; адміністрування програм лояльності для клієнтів; аналізування собівартості; аудит підприємницької діяльності; аукціонний продаж; аутсорсингове адміністративне керування для компаній; бухгалтерський облік; ведення бухгалтерських книг; веб-індексування на комерційні або рекламні потреби; вивчання ринку; визначання громадської думки; виписування рахунків; готування платіжних документів; готування податкових декларацій; демонстрування товарів; довідкові послуги у сфері підприємницької діяльності; допомога в керуванні підприємницькою діяльністю; допомога у комерційному або промисловому керуванні; дорадчі послуги для керування підприємницькою діяльністю; досліджування щодо підприємницької діяльності; економічне прогнозування; забезпечування інформацією в сфері підприємницької діяльності за допомогою веб-сайтів; збирання інформації у комп'ютерні бази даних; збирання статистичних даних; інформування щодо підприємницької діяльності; керування діяльністю вільнонайманих працівників; керування діяльністю щодо програм з відшкодовування витрат для інших; комерційне інформування та поради для споживачів (центри підтримки споживачів); комерційне керування ліцензуванням товарів і послуг для інших; комп'ютеризоване ведення справ; консультування з керування персоналом; консультування з керування підприємницькою діяльністю; консультування з організовування підприємницької діяльності; маркетинг; маркетингові досліджування; машинописні роботи; надавання інформації щодо комерційних та ділових контактів; надавання онлайнових торговельних майданчиків для покупців та продавців товарів і послуг; оновлювання та ведення даних у комп'ютерних базах даних; оптимізація відвідуваності веб-сайтів; організовування виставок на комерційні або рекламні потреби; організовування ярмарків на комерційні або рекламні потреби; оформляння вітрин; оцінювання підприємницької діяльності; підбирання персоналу; поради щодо організовування і керування підприємницькою діяльністю; послуги агентств комерційного інформування; послуги експертів з ефективності підприємницької діяльності; послуги з аутсорсингу (допомога у сфері підприємницької діяльності); послуги з керування підприємницькими проектами для об'єктів будівництва; послуги з комерційного посередництва; послуги з порівнювання цін; послуги закупівельні для інших (закуповування товарів та замовляння послуг для інших підприємств); послуги з релокації для підприємств; послуги з фотокопіювання; послуги імпортно-експортних агентств; послуги рекламних агентств; послуги секретарів; послуги щодо зв'язків з громадськістю; послуги щодо роздрібного або оптового продажу побутової техніки та обладнання, а саме: віничків для збивання електричних побутових, змішувачів електричних побутових, млинків побутових, крім ручних, пресів для фруктів електричних на побутові потреби, апаратів для газування води, апаратів для газування напоїв, віджимальних машин для прання, дробаркок кухонних електричних, кавових млинків, крім ручних, кухонних комбайнів електричних, кухонних машин електричних, маслоробок, машин для виробляння макаронних виробів, машин для виробляння мінеральної води, машин для готування їжі електромеханічних, машин для готування напоїв електромеханічних, машин для очищання плодів та овочів, машин для переробляння молока, машин для подрібнювання, пилососів, посудомийних машин, пральних машин, прасувальних машин, соковижималок електричних, терток для овочів (машин), бритв електричних або неелектричних, знаряддя для видалення волосся, електричного і неелектричного, знаряддя ручного для завивання волосся, манікюрних наборів електричних, машинок особистих електричних або неелектричних для стриження волосся, м'ясорубок (ручних інструментів), овочеподрібнювачів (овочерізок тонкого різання), овочерізок, прасок, автовідповідачів телефонних, акустичних пристроїв зв'язку, аудіо-, відеоприймачів, аудіовізуальних навчальних апаратів, аудіоінтерфейсів, браслетів, що під'єднуються до смарт-пристроїв (вимірювальних інструментів), ваг, відеоекранів, відеокамер, відео-нянь (відеопристроїв для пильнування за немовлятами), відеотелефонів, візирів для фотоапаратів, дисководів до комп'ютерів, дисководів з автоматичною заміною дисків для комп'ютерів, зарядних пристроїв для акумуляторних батарей, зарядних пристроїв для електричних батарей, звуковідтворювальної апаратури, звукозаписових носіїв, звукозаписувальних апаратів, звукозаписувальних дисків, звукопередавальних апаратів, комп'ютерних клавіатур, комп'ютерних периферійних пристроїв, комп'ютерних принтерів, лептопів, медіаплеєрів портативних, мобільних телефонів, модемів, моніторів (комп'ютерного апаратного забезпечення), моніторів (комп'ютерних програм), ноутбуків, планшетних комп'ютерів, плеєрів DVD, плеєрів для касет, плеєрів для компакт-дисків, проекційних апаратів, проекційних екранів, пультів керування (електрика), смарт-годинників, смарт-кілець, смарт-окулярів, смартфонів, телевізорів, телетайпів, телефонних апаратів, флеш-накопичувачів USB, фотоапаратів (фотографія), цифрових фоторамок, скороварок електричних для готування їжі, апаратів для смаження кави, апаратів для охолоджування повітря, апаратів для фільтрування води, бойлерів

для пралень, пральних котлів, вафельниць електричних, вентиляторів (кондиціювання повітря), вентиляторів електричних особистих, витяжок кухонних, водонагрівачів, грілок для ніг електричних або неелектричних, кавоварок електричних, каструлей-скороварок електричних, кондиціонерів, куховарських апаратів та устаткування, кухонних нагрівачів, кухонних печей, кухонних плит, ламп, ламп для завивання волосся, машин і апаратів, що виробляють лід, мікрохвильових печей кухонних, морозилень, мультиварок, нагрівальних плит, нагрівачів для ванн, нагрівачів для прасок, нагрівачів електричних для годувальних пляшок, нагрівачів повітря, опалювальних апаратів, апаратів електричних, підігрівачів тарілок, подушок електронагрівних, крім призначених на медичні потреби, сушарок для фруктів, устаткування для фільтрування повітря, фенів, фільтрів для питної води, холодильних шаф, чайників електричних, електрофумігаторів для репелентів проти москітів, штопорів електричних та неелектричних, вафельниць неелектричних, гребенів електричних, дробарок кухонних неелектричних, збивачок неелектричних, змішувачів неелектричних побутових, зубних щіток електричних, кавників неелектричних, кавових млинків ручних, машинок для видалення катишків електричних або неелектричних, млинків побутових ручних, млинків ручних для перцю, нагрівачів годувальних пляшок неелектричних, пресів для тортильї неелектричних (кухонного начиння), пресів для фруктів неелектричних побутових, сепараторів для яєць неелектричних побутових, сушильних пристроїв для білизни, термоізольованих вмістин для напоїв, термоізольованих вмістин для харчових продуктів, термосів, чайників неелектричних, чавниць для часнику (кухонного начиння), щіток електричних, крім частин машин; пошук даних у комп'ютерних файлах для інших; пошук спонсорів; пошукова оптимізація для сприяння продажам; представляння товарів на засобах інформування з метою роздрібного продажу; приймання телефонних дзвінків для недоступних абонентів; публікування рекламних текстів; радіорекламування; рекламування; рекламування зовнішнє; рекламування поштою; рекламування через комп'ютерну мережу в режимі он-лайн; розповсюджування зразків; розслідування у сфері підприємницької діяльності; систематизування інформації у комп'ютерні бази даних; складання звітів про стан рахунків; сприяння продажам для інших; сприяння продажам товарів і послуг шляхом спонсорської підтримки спортивних подій; створювання програм щодо замовляння товарів через телерекламу; створювання рекламних фільмів; текстове записування інформації (офісні роботи); телевізійне рекламування; телемаркетингові послуги; узгоджування та укладання комерційних угод для третіх сторін; фахове консультування щодо підприємницької діяльності.

---

(111) **281368** **(210)** **m 2018 19319**
(151) **25.08.2020** **(220)** **17.08.2018**
(181) **17.08.2028**

(732) **Нерух Станіслав Олександрович; вул. Академіка Янгеля, 2, кв. 21, м. Київ, 03057 (UA)**

(540) OLD VALLEY

(511)
Кл. 33: Алкогольні напої (крім пива).

---

(111) **281369** **(210)** **m 2018 19343**
(151) **25.08.2020** **(220)** **17.08.2018**
(181) **17.08.2028**
(732) **Бердник Олена Олександрівна; вул. Рози Люксембург, 38 А, кв. 5, м. Донецьк, 83050 (UA)**

(540)

MioGrano

(511)
Кл. 30: Кава, чай, какао та замінники кави; рис; оцет, соуси (приправи); прянощі; гречка оброблена; кава несмажена; кавові ароматизатори; кавові напої з молоком; макарони; макаронні вироби; напої на основі кави; рослинні продукти, що використовуються як замінники кави.

---

(111) **281370** **(210)** **m 2018 19348**
(151) **25.08.2020** **(220)** **17.08.2018**
(181) **17.08.2028**
(591) зелений, сірий, чорний
(732) **Коваленко Наталія Володимирівна; вул. Краснодарська, 35, м. Сімферополь, Автономна Республіка Крим, 95000 (UA)**

(540)

LUXURY BEAUTY
RECIPES®

Дивись кольорову копію з оригіналу зображення знака в кінці бюлетеня

(511)
Кл. 3: Аерозолі для освіження подиху; амбра (парфумерія); антиперспіранти (парфумерно-косметичні препарати); ароматичні речовини (ефірні олії); ароматичні суміші пелюсток (пахощі); бальзами, крім призначених на медичні потреби; білила косметичні; блиск для губ; вата на косметичні потреби; вазелін

на косметичні потреби; ватні палички на косметичні потреби; вибілювальні препарати на косметичні потреби; візерунки перевідні на косметичні потреби; в'яжучі речовини на косметичні потреби; гелі для вибілювання зубів; грим; губна помада; дезодоранти для людей або тварин; дезодорувальне мило; екстракти квітів (парфумерія); екстракти трав на косметичні потреби; ефірні есенції; ефірні олії; ефірні олії кедрові; ефірні олії лимонні; ефірні олії цитронові; жавелева вода; жасминна олія; жири на косметичні потреби; забарвлювальні речовини для туалетів; зубні порошки і пасти; іонон (парфумерія); кондиціонери для догляду за волоссям; косметика; косметика для брів; косметика для тварин; косметичні маски; косметичні препарати для ванн; косметичні препарати для випрямляння волосся; косметичні препарати для вій; косметичні препарати для догляду за шкірою; косметичні препарати для схуднення; креми косметичні; кускове туалетне мило; мило кускове; лавандова вода; лавандова олія; ладан; лаки для волосся; лаки для нігтів; лосьйони для волосся; лосьйони на косметичні потреби; лосьйони після гоління; мигдалеве молоко на косметичні потреби; мило для гоління; мило проти надмірного потовиділення; мило проти пітніння ніг; мило; мускус (парфумерія); м'ята для парфумерних виробів; м'ятна есенція (ефірна олія); набори косметики; обкурювальні препарати (парфумерія); одеколони; олівці для брів; олівці косметичні; олії для догляду за тілом; олії для парфумів; олії на косметичні потреби; ополіскувачі для порожнини рота, крім призначених на медичні потреби; основи для квіткових парфумів; очищальне молочко для догляду за тілом; парфумерні вироби; парфумерно-косметичні препарати; парфуми; перекис водню на косметичні потреби; помади на косметичні потреби; препарати для ванн, крім призначених на медичні потреби; препарати для видаляння лаків; препарати для гоління; препарати для депіляції; препарати для догляду за нігтями; препарати для завивання волосся; препарати для замочування білизни; препарати для засмагання (косметичні); препарати для знімання макіяжу; препарати для макіяжу; препарати з алое вера на косметичні потреби; пудра для макіяжу; рідини для зняття лаку з нігтів; серветки, просочені косметичними лосьйонами; серветки, просочені препаратами для знімання макіяжу; сонцезахисні препарати; трояндова олія; туалетна вода; туш для вій; фарби для бороди; фарби для волосся; забарвлювальні речовини для волосся; фарби косметичні; фітокосметичні препарати; футляри для губної помади; хна (косметичний барвник); шампуні.

Кл. 5: Серветки гігієнічні; дезінфікувальне мило; дезінфікувальні засоби на гігієнічні потреби; лікувальні парфумерно-косметичні препарати; лікувальне мило; лікувальні зубні порошки і пасти; лікувальні лосьйони для волосся; лікувальні лосьйони після гоління; лікувальні шампуні; препарати для ванн на медичні потреби.

Кл. 35: Адміністративна допомога щодо запитів про подання комерційних пропозицій; адміністративна допомога щодо запрошень до участі у тендерних процедурах; адміністративне оброблення замовлень на купівлю; адміністрування програм лояльності для клієнтів; аналізування собівартості; аудит підприємницької діяльності; аудит фінансовий; аукціонний продаж; аутсорсингове адміністративне керування для компаній; бухгалтерський облік; веб-індексування на комерційні або рекламні потреби; ведення бухгалтерських книг; ведення переговорів щодо укладання угод у сфері підприємницької діяльності для інших; вивчання ринку; визначання громадської думки; виписування рахунків; готування платіжних документів; готування податкових декларацій; демонстрування товарів; довідкові послуги у сфері підприємницької діяльності; допомога в керуванні підприємницькою діяльністю; допомога у комерційному або промисловому керуванні; дорадчі послуги для керування підприємницькою діяльністю; досліджування щодо підприємницької діяльності; економічне прогнозування; забезпечування інформацією в сфері підприємницької діяльності за допомогою веб-сайтів; збирання інформації у комп'ютерні бази даних; збирання статистичних даних; інформування щодо підприємницької діяльності; керування діяльністю щодо програм з відшкодовування витрат для інших; керування підприємницькою діяльністю в перехідний період; комерційне інформування та поради для споживачів у виборі товарів і послуг; комерційне керування ліцензуванням товарів і послуг для інших; комп'ютеризоване ведення справ; консультування з керування персоналом; консультування з керування підприємницькою діяльністю; консультування з комунікаційних стратегій щодо рекламування; консультування з комунікаційної стратегії щодо зв'язків з громадськістю; консультування з організовування підприємницької діяльності; маркетинг; маркетинг у рамках робіт з видання програмного забезпечення; маркетинг цільовий; маркетингові досліджування; надавання інформації щодо комерційних та ділових контактів; надавання онлайнових торговельних майданчиків для покупців та продавців товарів і послуг; написання біографічних довідок для інших; написання резюме для інших; написання рекламних текстів; написання сценаріїв на рекламні потреби; оброблення текстів; оновлювання рекламних матеріалів; оновлювання та ведення даних у комп'ютерних базах даних; оновлювання та ведення інформації в реєстрах; оптимізація відвідуваності веб-сайтів; організовування виставок на комерційні або рекламні потреби; організовування показів мод на рекламні потреби; організовування ярмарків на комерційні або рекламні потреби; орендування рекламного місця; оформляння вітрин; оцінювання підприємницької діяльності; поради щодо організовування і керування підприємницькою діяльністю; посередницькі послуги у сфері підприємницької діяльності щодо підбору потенційних приватних інвесторів для підприємців, які потребують фінансування; послуги агентств комерційного інформування; послуги експертів з ефективності підприємницької діяльності; послуги з аутсорсингу (допомога у сфері підприємницької діяльності); послуги з комерційного посередництва; послуги з конкурентного розвідування ринку; послуги з макетування на рекламні потреби; послуги з нагадування про ділові зустрічі (офісні роботи); послуги з порівнювання цін; послуги з розвідування ринку; послуги закупівельні для

інших (закуповування товарів та послуг для інших підприємств); послуги зі складання графіків ділових зустрічей (офісні роботи); послуги зі створювання та керування списками подарунків; послуги із заповнювання податкової декларації; послуги імпортно-експортних агентств; послуги рекламних агентств; послуги щодо зв'язків з громадськістю; послуги щодо оптового продажу нелікувальної косметики, нелікувальних парфумерно-косметичних препаратів, парфумерних виробів, ефірних олій, гігієнічних препаратів на медичні потреби, дезінфікувальних засобів; пошук даних у комп'ютерних файлах для інших; пошук спонсорів; пошукова оптимізація для сприяння продажам; представляння товарів, зокрема, нелікувальної косметики, нелікувальних парфумерно-косметичних препаратів, парфумерних виробів, ефірних олій, гігієнічних препаратів на медичні потреби, дезінфікувальних засобів на засобах інформування з метою роздрібного продажу; прокат білбордів (рекламних щитів); прокат офісних машин і обладнання; прокат рекламних матеріалів; прокат рекламного часу на засобах інформування; прокат торговельних автоматів; прокат торговельних стендів; прокат фотокопіювальних машин; пряме поштове рекламування; психологічне тестування для відбирання персоналу; публікування рекламних текстів; радіорекламування; реєстрування письмових повідомлень та даних; рекламування; рекламування з оплатою переходів на веб-сторінку за рекламним оголошенням; рекламування зовнішнє; рекламування поштою; рекламування через комп'ютерну мережу в режимі он-лайн; репродукування документів; розклеювання рекламних плакатів; розповсюджування зразків; розповсюджування рекламних матеріалів; розробляння рекламних матеріалів; розслідування у сфері підприємницької діяльності; систематизування інформації у комп'ютерні бази даних; складання звітів про стан рахунків; складання індексів інформації на комерційні або рекламні потреби; сприяння продажам для інших; сприяння продажам товарів і послуг шляхом спонсорської підтримки спортивних подій; створювання програм щодо замовляння товарів через телерекламу; створювання рекламних фільмів; текстове записування інформації (офісні роботи); телевізійне рекламування; телемаркетингові послуги; узгоджування та укладання комерційних угод для третіх сторін; фахове консультування щодо підприємницької діяльності.

Кл. 41: Академії (освіта); викладання; освітні послуги; влаштовування і проведення з'їздів; влаштовування і проведення колоквіумів; влаштовування і проведення конференцій; влаштовування і проведення навчальних форумів з особистою присутністю; влаштовування і проведення практичних занять (навчання); влаштовування і проведення семінарів; влаштовування і проведення симпозіумів; влаштовування конкурсів краси; готування публікацій за допомогою електронних настільних видавничих засобів; екзаменування у навчанні; заочні курси; інформування щодо освіти; навчальні послуги, що надаються за допомогою симуляторів; навчання індивідуальне; навчання у школах-інтернатах; організовування виставок на культурні або освітні потреби; організовування конкурсів (освітніх або розважальних); освітні послуги, що надаються школами; послуги інструкторів (навчання); послуги клубів (розважальні або освітні); послуги клубів здоров'я (оздоровчі та фітнес-тренування); професійне орієнтування (поради щодо освіти або навчання); професійна перепідготовка.

---

(111) **281371** **(210)** **m 2018 19363**
(151) **25.08.2020** **(220)** **17.08.2018**
(181) **17.08.2028**
(591) сірий, блакитний
(732) **Приватне акціонерне товариство "КИЇВСТАР"; вул. Дегтярівська, 53, м. Київ, 03113 (UA)**

(540)

Дивись кольорову копію з оригіналу зображення знака в кінці бюлетеня

(511)

Кл. 9: Наукові, морські, геодезичні, фотографічні, кінематографічні, оптичні, зважувальні, вимірювальні, сигналізаційні, контрольні (перевіряльні), рятувальні і навчальні апарати та інструменти; апарати та інструменти для передавання, перемикання, перетворювання, акумулювання, регулювання або контролювання електрики; апарати для записування, передавання або відтворювання звуку чи зображень; магнітні носії інформації, записувальні диски; компакт-диски, DVD та інші цифрові записувальні носії інформації; механізми для приймання оплати для апаратів, що приводяться в дію монетами; касові апарати, рахувальні машини, обладдя для оброблення інформації, комп'ютери; комп'ютерне програмне забезпечення; пристрої для гасіння вогню; 3D-окуляри; автовідповідачі телефонні; автомати для продавання квитків; автоматичні вимикачі; автоматичні касові машини (банкомати); автоматичні керувальні пристрої до транспортних засобів; автоматичні покажчики низького тиску в шинах транспортних засобів; аерометри; азбестовий одяг для захисту від вогню; азбестові рукавиці для захисту у разі нещасних випадків; азбестові щити для пожежників; акселерометри; актинометри; акумулятори для електронних сигарет; акумулятори електричні; акумулятори електричні для транспортних засобів; акустичні пристрої зв'язку; алідади; альтиметри; амперметри; анемометри; аноди; анодні батареї; антени; антикатоди; апарати для дистанційного керування; апарати для монтування кіноплівок; апарати для оброблення інформації; апарати для перевіряння оплати поштовими марками; апарати

для ферментації (лабораторні апарати); апарати електричні для дистанційного запалювання; апарати і устаткування, що виробляють рентгенівські промені, крім призначених на медичні потреби; апарати магнітно-резонансного зображування, крім призначених на медичні потреби; апарати навігаційні для системи глобального позиціонування (GPS); апаратура для аналізування, крім медичної; апертометри (оптика); ареометри для кислот; ареометри для кислот акумуляторні; астрономічні прилади та інструменти; аудіо-, відеоприймачі; аудіовізуальні навчальні апарати; аудіоінтерфейси; бакени світиві; балансувальні пристрої; баласти до освітлювальних пристроїв; банки акумуляторів електричних; барометри; батареї для запалювання; батареї електричні; батареї електричні для транспортних засобів; бездротові телефони; безміни (ваги); бетатрони; біноклі; біочипи; блискавковідводи; блоки пам'яті комп'ютера; бортові самописці (реєстратори даних); брандспойти; браслети, що під'єднуються до смарт-пристроїв (вимірювальні інструменти); бронежилети; ваги; ваги для новонароджених; ваги з аналізаторами маси тіла; ваги підлогові; ваги-платформи; важки прямовисні; вакуумметри; вакуумні лампи (радіо); варіометри; взуття для захисту у разі нещасних випадків, від проміння і вогню; вилки штепсельні, розетки та інші контакти (електричні з'єднувачі); вимірювальні покажчики; вимірювальні прилади; вимірювальні прилади електричні; вимірювальні пристрої; випрямлячі струму; високочастотна апаратура; витратоміри; відгалужувальні коробки (електрика); відеодисплеї для носіння на тілі; відеоекрани; відеокамери; відеокасети; відео-няня (відеопристрої для пильнування за немовлятами); відеотелефони; візири для фотоапаратів; візирні труби для вогнепальної зброї; візори для шоломів; віскозиметри; вітрові конуси для визначання напрямку вітру; віхи (геодезичні інструменти); вічка (збільшувальні лінзи) для дверей; вказівні буї; вогнегасники; водолазні костюми; водолазні маски; волоконно-оптичні кабелі; вольтметри; вушні затички для водолазів; газоаналізатори; газометри (вимірювальні інструменти); газорозрядні трубки електричні, крім призначених для освітлювання; галенітові кристали (детектори); гальванічні батареї; гальванічні елементи; гальванометри; гарнітури віртуальної реальності; гарнітури для телефонів; геліографи; геодезичні мірні ланцюги; гирі для зважування; гігрометри; гідрометри; голки для компасів; голки для програвачів; голограми; градуйований скляний посуд; графічні зображення для мобільних телефонів, смарт-пристроїв, портативних електронних пристроїв та телекомунікаційних пристроїв завантажні; грузила для зондів, лотів; гучномовці; далекоміри; декомпресійні камери; денсиметри; денситометри; детектори; детектори диму; детектори фальшивих монет; джгути електричних проводів для автомобілів; дзвоники (попереджальні пристрої); дзеркала (оптика); дзеркала для контрольно-оглядових робіт; диктофони; динамометри; дискети; диски магнітні; дисководи до комп'ютерів; дисководи з автоматичною заміною дисків для комп'ютерів; дистанційні переривники; дистиляційні апарати на наукові потреби; дифракційні апарати (мікроскопія); дихальні апарати для підводного плавання; дихальні апарати, крім апаратів штучного дихання; діагностичні апарати, крім призначених на медичні потреби; діапозитиви (фотографія); діапроектори; діафрагми (акустика); діафрагми (фотографія); діафрагми для дослідницької апаратури; ДНК-чипи; додавальні машини; дозатори; дозувальні пристрої; дорожні знаки світиві або механічні; дорожні конуси; дріт плавкий; дросельні котушки (імпеданс); еквалайзери (аудіоапаратура); екрани (фотографія); екранні заставки (скринсейвери) для комп'ютерів, записані або завантажні; експонометри (вимірювачі освітлення); електрифіковані огорожі; електрифіковані шини для монтування точкових джерел світла; електричне устаткування для дистанційного керування виробничими процесами; електричні адаптери; електричні дверні дзвоники; електричні кабелепроводи; електродинамічна апаратура для дистанційного керування залізничними стрілками; електродинамічна апаратура для дистанційного керування сигналами; електролізери; електромагнітні котушки; електронні брелоки для ключів, що є апаратами дистанційного керування; електронні видання завантажні; електронні дисплеї для відображання даних у вигляді цифр; електронні інтерактивні дошки; електронні кишенькові перекладачі; електронні нашийники для дресирування тварин; електронні ноти завантажні; електронні олівці (елементи дисплеїв); електронні оповіщальні дошки; електронні системи контролю доступу для блокування дверей; електронні та електричні блоки ефектів для музичних інструментів; електронні ярлики для товарів; епідіаскопи; ергометри; закодовані ідентифікаційні браслети магнітні; замки електричні; записники електронні; запобіжники від перенапруги; запобіжники плавкі; зарядні пристрої для акумуляторних батарей; зарядні пристрої для електричних батарей; зарядні пристрої для електронних сигарет; зарядні станції для електричних транспортних засобів; засоби індивідуального захисту у разі нещасних випадків; захисні засоби від рентгенівських променів, крім призначених на медичні потреби; захисні костюми для пілотів; захисні маски; захисні окуляри для спорту; захисні плівки для екранів комп'ютерів; захисні плівки для смартфонів; захисні пристосовання для голови спортивні; захисні пристосовання для рота спортивні; захисні шоломи; захисні шоломи для спорту; звукові сигнальні пристрої; звукозаписувальні диски; звукозаписувальні носії; звукозаписувальні стрічки; звукопроводи; з'єднувачі (електрика); з'єднувачі (обладдя для оброблення інформації); з'єднувачі електричних ліній; з'єднувачі електричні; з'єднувачі проводів (електрика); знаки механічні; знаки світиві; зонди на наукові потреби; зондувальні апарати і машини; зумери; зчитувачі (обладдя для оброблення інформації); зчитувачі штрихових кодів; ідентифікаційні картки магнітні; інвертори (електрика); індикатори нахилу; індикатори тиску; інклінометри; інкубатори для бактерійних культур; інструменти, що мають окуляри; інтегральні схеми; інтерактивні сенсорні термінали; інтерфейси для комп'ютерів, мобільних телефонів, смарт-пристроїв, портативних електронних пристроїв та телекомунікаційних пристроїв; інфрачервоні детектори; іонізатори, крім призначених для оброблення повітря або води; іскрогасники;

кабелі для стартерів; кабелі електричні; калібри; калібрувальні кільця; калориметри; калькулятори кишенькові; камери заднього виду для транспортних засобів; капи; капілярні трубки; карти пам'яті для відеоігрових автоматів; картки з інтегрованими мікросхемами (смарт-картки); картки-ключі кодовані; касети для фотопластин (фотографія); касети з відеоіграми; катоди; катодні антикорозійні пристрої; килимки під комп'ютерні мишки; кінематографічні плівки експоновані; кінокамери; клеми (електрика); кліонометри; кнопки для дзвоників; коаксіальні кабелі; кодовані магнітні картки; колектори електричні; командові свистки для собак; компакт-диски (аудіодиски, відеодиски); компакт-диски (зчитна пам'ять); компаратори; компаси; компаси морські; комп'ютери для носіння на тілі; комп'ютери тонкі клієнти; комп'ютерне апаратне забезпечення; комп'ютерне ігрове програмне забезпечення; комп'ютерне програмне забезпечення (записане/завантажне) для комп'ютерів, мобільних телефонів, смарт-пристроїв, портативних електронних пристроїв та телекомунікаційних пристроїв; комп'ютерні джойстики, крім призначених для відеоігор; комп'ютерні клавіатури; комп'ютерні периферійні пристрої; комп'ютерні принтери; комп'ютерні пристрої для магнітних стрічок; комп'ютерні програми (завантажне програмне забезпечення); комп'ютерні програми записані; комп'ютерні програми оперативного обслуговування записані; комп'ютерні програмні платформи, записані або завантажні; комутатори; комутаційні електричні апарати; конденсатори електричні; контакти електричні; контактні лінзи; контейнери для контактних лінз; контрольно-вимірювальні прилади для парових котлів; коригувальні лінзи (оптика); коробки з'єднання (електрика); корпуси гучномовців; корпуси електричних акумуляторів; косинці для вимірювання; космографічні інструменти; костюми для захисту від вогню; котушки (фотографія); котушки електричні; котушки індуктивності (електрика); крапельнички; крокоміри; круглі логарифмічні лінійки; куленепробивний одяг; куленепробивні жилети; кутовимірювальні інструменти; лабораторні лотки; лаги (вимірювальні інструменти); лазери, крім призначених на медичні потреби; лактоденсиметри; лактометри; лампи оптичні; лампи фотолабораторні (фотографія); лампи-спалахи (фотографія); ланцюжки для окулярів; лептопи; лінзи для окулярів; лінійки (вимірювальні інструменти); лінійки розкладні; ліхтарі оптичні; лічильники; лічильники обертів; лічильники пройденої відстані; лічильники пройденої відстані для транспортних засобів; логарифмічні лінійки; лотліні; лупи (оптика); магніти; магніти декоративні; магнітні кодувальники; магнітні проводи; магнітні стрічки; магнітні стрічки для відеозаписування; манекени для аварійних випробувань; манометри; маски для зварювальників; математичні інструменти; матеріали для електропередавальних ліній (проводи, кабелі); машини для зважування; машини для рахування і сортування грошей; машини і прилади для випробовування матеріалів; меблі спеціальні лабораторні; мегафони; медіаплеєри портативні; металодетектори промислові або військові; метеорологічні інструменти; метеорологічні кулі-зонди; метри (вимірювальні інструменти); метри швацькі; метрономи; механізми для приймання оплати для апаратів, що приводяться в дію жетонами; механізми для приймання оплати для телевізорів, що приводяться в дію монетами; мишки (комп'ютерні периферійні пристрої); мідний дріт в ізоляції; мікрометри; мікрометричні гвинти для оптичних інструментів; мікропроцесори; мікроскопи; мікротоми; мікрофони; мікшерні пульти; мірні ложки; мобільні телефони; модеми; монітори (комп'ютерне апаратне забезпечення); монітори (комп'ютерні програми); морські глибиноміри; морські сигнальні апарати; музичні автомати, що приводяться в дію монетами; мультиплікаційні фільми; муфти з'єднувальні для електричних кабелів; навігаційні інструменти; навігаційні прилади для транспортних засобів (бортові комп'ютери); наголовні навушники; наколінники для робітників; накривки захисні для штепсельних розеток; напівпровідники; неонові знаки; нитки розпізнавальні для електричних проводів; нитколічильники; нівеліри; нівелювальні інструменти; ноніуси; носові затискачі для водолазів та плавців; ноутбуки; об'єктиви (лінзи) (оптика); об'єктиви для астрофотографування; об'єктиви для макрозйомки; об'єктиви для селфі; обмежувачі (електрика); оболонки для електричних кабелів; оболонки розпізнавальні для електричних проводів; овоскопи; одяг для захисту від вогню; одяг для захисту у разі нещасних випадків, від проміння і вогню; одяг, призначений для лабораторій; озонатори; октанти; окуляри; окуляри від сонця; окуляри оптичних приладів; омметри; оправи для окулярів; оптичні вироби; оптичні волокна (світловоди); оптичні диски; оптичні зчитувачі знаків; оптичні конденсори; оптичні лінзи; оптичні носії інформації; оптичні прицілі для артилерії; оптичні прицілі для вогнепальної зброї; осцилографи; очищальні пристрої для звукозаписувальних дисків; палки для селфі (ручні моноподи); паркомати; паси безпеки, крім призначених для транспортних засобів і спортивного спорядження; пенсне; перегінні куби для лабораторного досліджування; переговорні апарати; переговорні трубки; передавачі електронних сигналів; переливальні пристрої для кисню; перемикальні коробки (електрика); перемикальні щити; перемикачі електричні; перемикачі, що діють в установлений час, автоматичні; перетворювачі електричні; перископи; персональні стереопрогравачі; персональні цифрові секретарі; перфокартні машини офісні; печі для лабораторного використання; підсилювальні лампи електронні; підсилювачі; підставки під зап'ястя для роботи з комп'ютером; пірометри; піскові годинники; планіметри; планшети (геодезичні інструменти); планшетні комп'ютери; пластини акумуляторні; плати для інтегральних схем; плати друковані; плеєри DVD; плеєри для касет; плеєри для компакт-дисків; плівки експоновані; плотери; пожежні драбини рятувальні; пожежні машини; пожежні насоси; пожежні покривала; пожежні пристрої для збивання полум'я; пожежні сигналізатори; пожежні судна; пожежні шланги; покажчики електровтрат; покажчики кількості; покажчики рівня бензину; покажчики рівня води; покажчики рівня пального; поливальні протипожежні системи; поляриметри; попереджальні трикутники для несправних транспортних засобів; поштові ваги; прецизійні терези; призми (оптика); прикладні програми комп'ютерного програм-

ного забезпечення завантажні; прикладні програми комп'ютерного програмного забезпечення (записані/завантажні) для мобільних телефонів, смарт-пристроїв, портативних електронних пристроїв та телекомунікаційних пристроїв; приладдя для вимірювання розміру каблучок; приладдя для вимірювання розміру пальців; прилади для аналізування повітря; прилади для аналізування харчових продуктів; прилади для вимірювання відстані; прилади для вимірювання товщини вичиненої шкіри; прилади для вимірювання товщини шкур; прилади для перевіряння швидкості транспортних засобів; прилади для реєстрування часу; прискорювачі частинок; пристосовання для розмічання низу швейних виробів; пристрої безпеки руху на залізниці; пристрої для вимірювання швидкості (фотографія); пристрої для виписування рахунків; пристрої для відеозаписування; пристрої для записування на магнітну стрічку; пристрої для змінювання голок програвачів; пристрої для налаштування систем супутникового зв'язку; пристрої для різання плівки; пристрої для читання електронних книжок; пристрої сигнальні спалахові лазерні для рятувальних операцій; пристрої телекомунікаційні у вигляді ювелірних виробів; пробірки; проблискові ліхтарі (світлові сигнали); провідники електричні; проводи електричні; проводка (електрика); програвачі; проекційні апарати; проекційні екрани; промивальні посудини (фотографія); протизавадні пристрої (електрика); протикрадіжні запобіжні пристрої електричні; протикрадіжні попереджальні пристрої; процесори (центральні блоки оброблення даних); прутки для шукання підземних джерел води; прямовиси; пульти керування (електрика); радари; радіологічні апарати на промислові потреби; радіологічні екрани на промислові потреби; радіо-няня (пристрої для пильнування за немовлятами); радіопейджери; радіопередавачі (телекомунікації); радіоприймачі; радіоприймачі для транспортних засобів; радіостанції портативні; радіотелеграфні станції; радіотелефонні станції; радіощогли; рамки для фотографічних діапозитивів; растри для фотоцинкографії; рахівниці; рахувальні машини для виборів; реанімаційні манекени (навчальні пристрої); регулівні апарати електричні; регулятори напруги для транспортних засобів; регулятори освітлювання (світлорегулятори) електричні; регулятори освітлювання сцени; регулятори числа обертів для програвачів; редуктори (електричні); резистори електричні; рейки (геодезичні інструменти); рейсмуси (столярні); рейшини для вимірювання; реле електричні; ремінці для стільникових телефонів; рентгенівські апарати, крім призначених на медичні потреби; рентгенівські плівки експоновані; рентгенівські трубки, крім призначених на медичні потреби; рентгенограми, крім призначених на медичні потреби; реостати; респіратори для фільтрування повітря; респіраторні маски, крім призначених для штучного дихання; реторти; рефрактометри; рефрактори; решітки до пластин електричних акумуляторів; рингтони для мобільних телефонів завантажні; рівні (інструменти для визначання горизонтальності); різьбові калібри; роботи для нагляду за безпекою; роботи лабораторні; роботи навчальні; роботи-гуманоїди зі штучним інтелектом; розмагнічувальні пристрої для магнітних стрічок; розподільні коробки (електрика); розподільні пульти (електрика); розподільні щити (електрика); розсувні калібри; ртутні рівні; рубильники; рукавиці для водолазів; рукавиці для захисту від рентгенівського проміння промислові; рукавиці для захисту у разі нещасних випадків; рупори до гучномовців; рятувальне споряддя; рятувальні брезенти; рятувальні буї; рятувальні жилети; рятувальні капсули на випадок стихійного лиха; рятувальні плоти; рятувальні пояси; рятувальні сітки; сабвуфери; свистки спортивні; свисткові сигнальні пристрої; світлові указки електронні; світловідбивальні вироби для одягу для запобігання нещасним випадкам; світловідбиваючі сигнальні жилети; світлодіоди (LED); світлозахисні бленди для об'єктивів; світлокопіювальні апарати; світлофори (сигнальні пристрої); секстанти; сигналізатори для подавання сигналів у тумані невибухові; сигналізація світлова або механічна; сигнальні буї; сигнальні дзвоники; сигнальні дзвоники електричні; сигнальні ліхтарі; сигнальні панелі світиві або механічні; сигнальні пристрої; сигнальні свистки; симулятори для керування або перевіряння транспортних засобів; симулятори для навчання реанімаційним заходам; сирени; сітки безпеки; сітки для захисту у разі нещасних випадків; сканери (обладдя для оброблення інформації); скло антиблікове; скло оптичне; слайди (фотографія); словники електронні ручні; смарт-годинники; смарт-кільця; смарт-окуляри; смартфони; солеміри; соленоїдні вентилі (електромагнітні перемикачі); сонари; сонячні батареї; сонячні панелі для виробляння електроенергії; спектрографи; спектроскопи; спиртові рівні; спиртометри; спідометри; спостерігальна апаратура, крім призначеної на медичні потреби; спостерігальні прилади; спускові механізми фотозатворів (фотографія); стереоскопи; стереоскопічні апарати; стільникові телефони; стрічки для чищення головок (записувальних); стробоскопи; сульфітометри; сумки, пристосовані для лептопів; супутники на наукові потреби; супутникові навігаційні апарати; сушильні апарати для фотографій; сушильні стелажі (фотографія); сферометри; схеми друковані; табель-годинники (часореєструвальні пристрої); таймери для варіння яєць (піскові годинники); таксометри; тахометри; телевізори; телеграфи (апарати); телеграфні проводи; телескопи; телесуфлери; телетайпи; телефонні апарати; телефонні передавачі; телефонні проводи; телефонні трубки; температурні індикатори; температурні індикаторні наклейки, крім призначених на медичні потреби; теодоліти; тепловізори; теплорегулювальні пристрої; термогігрометри; термоелектронні лампи; термоелектронні трубки; термометри, крім призначених на медичні потреби; термостати; термостати для транспортних засобів; тиглі (лабораторні); тискоміри; тископоказувальні затички до вентилів; токени автентифікації (шифрувальні пристрої); тонарми для програвачів; тонер-картриджі незаправлені для принтерів та фотокопіювальних апаратів; тоталізатори; точні вимірювальні прилади; транзистори (електроніка); трансмітери (телекомунікації); транспондери; транспортири (вимірювальні інструменти); трансформатори (електрика); трансформатори підвищувальні; тримачі для електричних котушок; триноги для фотоапаратів;

тріоди; трубки для підводного плавання; трубки Піто; урометри; файли зображувальні завантажні; файли музичні завантажні; відеофайли завантажні; факсимільні апарати; фізичні апарати та інструменти; фільтри (фотографія); фільтри для респіраторних масок; фільтри для ультрафіолетових променів, що призначені для фотографії; фітнес-трекери; флеш-накопичувачі USB; флуоресцентні екрани; фотоапарати (фотографія); фотоглянцювачі; фотографічні підставки для стікання; фотоелементи; фотозатвори (фотографія); фотозбільшувачі (фотографія); фотокопіювальні апарати (фотографічні, електростатичні, теплові); фотолабораторії; фотометри; фотоспалахи (фотографія); фототелеграфні апарати; футляри для окулярів; футляри для предметних скелець мікроскопів; футляри для смартфонів; футляри спеціальні для фотографічних апаратів та інструментів; хвилеміри; хімічні апарати і інструменти; хроматографи лабораторні; хронографи (прилади для записування часу); центрифуги лабораторні; центрувальні пристрої для фотографічних діапозитивів; циклотрони; циркулі для вимірювання; цифрові метеорологічні станції; цифрові табло; цифрові фоторамки; цукроміри; чарівні ліхтарі; частотоміри; чашки Петрі; чипи (інтегральні схеми); чотирикутні лінійки для вимірювання; чохли для лептопів; чохли для персональних цифрових секретарів; чохли для планшетних комп'ютерів; чохли для смартфонів; шаблони (вимірювальні інструменти); шнурки для окулярів; шоломи для верхової їзди; штативи для реторт; штативи для фотоапаратів; шумоміри; щитки для захисту обличчя робітників; якорі електромагнітів (електрика).

Кл. 35: Рекламування; керування підприємницькою діяльністю; адміністрування у сфері підприємницької діяльності; офісні роботи; адміністративна допомога щодо запитів про подання комерційних пропозицій; адміністративна допомога щодо запрошень до участі у тендерних процедурах; адміністративне оброблення замовлень на купівлю; адміністрування програм лояльності для клієнтів; адміністрування програм лояльності для постійних клієнтів авіакомпаній; аналізування собівартості; аудит підприємницької діяльності; аудит фінансовий; аукціонний продаж; аутсорсингове адміністративне керування для компаній; бухгалтерський облік; веб-індексування на комерційні або рекламні потреби; ведення бухгалтерських книг; ведення переговорів щодо укладання угод у сфері підприємницької діяльності для інших; вивчання ринку; визначання громадської думки; виписування рахунків; влаштовування передплати газет для інших; влаштовування передплати телекомунікаційних послуг для інших; готування платіжних документів; готування податкових декларацій; демонстрування товарів; довідкові послуги у сфері підприємницької діяльності; допомога в керуванні підприємницькою діяльністю; допомога у комерційному або промисловому керуванні; дорадчі послуги для керування підприємницькою діяльністю; досліджування щодо підприємницької діяльності; економічне прогнозування; забезпечування інформацією в сфері підприємницької діяльності за допомогою веб-сайтів; збирання інформації у комп'ютерні бази даних; збирання статистичних даних; інформування щодо підприємницької діяльності; керування діяльністю артистів-виконавців; керування діяльністю вільнонайманих працівників; керування діяльністю готелів; керування діяльністю спортсменів; керування діяльністю щодо програм з відшкодовування витрат для інших; керування підприємницькою діяльністю в перехідний період; комерційне інформування та поради для споживачів у виборі товарів і послуг; комерційне керування ліцензуванням товарів і послуг для інших; комп'ютеризоване ведення справ; консультування з керування персоналом; консультування з керування підприємницькою діяльністю; консультування з комунікаційних стратегій щодо рекламування; консультування з комунікаційної стратегії щодо зв'язків з громадськістю; консультування з організовування підприємницької діяльності; маркетинг; маркетинг у рамках робіт з видання програмного забезпечення; маркетинг цільовий; маркетингові досліджування; машинописні роботи; надавання інформації щодо комерційних та ділових контактів; надавання онлайнових торговельних майданчиків для покупців та продавців товарів і послуг; написання біографічних довідок для інших; написання резюме для інших; написання рекламних текстів; написання сценаріїв на рекламні потреби; оброблення текстів; оновлювання рекламних матеріалів; оновлювання та ведення даних у комп'ютерних базах даних; оновлювання та ведення інформації в реєстрах; оптимізація відвідуваності веб-сайтів; організовування виставок на комерційні або рекламні потреби; організовування показів мод на рекламні потреби; організовування ярмарків на комерційні або рекламні потреби; орендування рекламного місця; оформлення вітрин; оцінювання підприємницької діяльності; підбирання персоналу; поради щодо організовування і керування підприємницькою діяльністю; посередницькі послуги у сфері підприємницької діяльності щодо підбору потенційних приватних інвесторів для підприємців, які потребують фінансування; послуги агентств комерційного інформування; послуги агентств працевлаштування; послуги експертів з ефективності підприємницької діяльності; послуги з аутсорсингу (допомога у сфері підприємницької діяльності); послуги з керування підприємницькими проектами для об'єктів будівництва; послуги з комерційного посередництва; послуги з конкурентного розвідування ринку; послуги з макетування на рекламні потреби; послуги з нагадування про ділові зустрічі (офісні роботи); послуги з огляду преси; послуги з порівнювання цін; послуги з релокації для підприємств; послуги з розвідування ринку; послуги з фотокопіювання; послуги закупівельні для інших (закуповування товарів та послуг для інших підприємств); послуги зі складання графіків ділових зустрічей (офісні роботи); послуги зі створювання та керування списками подарунків; послуги із заповнювання податкової декларації; послуги імпортно-експортних агентств; послуги манекенників для рекламування або сприяння продажам; послуги рекламних агентств; послуги секретарів; послуги щодо зв'язків з громадськістю; послуги щодо оптового продажу фармацевтичних, ветеринарних і гігієнічних препаратів та товарів медичного призначення; послуги щодо роздрібного продажу завантажних музичних творів у цифровому форматі в

режимі он-лайн; послуги щодо роздрібного продажу завантажних рингтонів у режимі он-лайн; послуги щодо роздрібного продажу завантажних та попередньо записаних музичних творів та фільмів у режимі он-лайн; послуги щодо роздрібного продажу творів мистецтва художніми галереями; послуги щодо роздрібного продажу фармацевтичних, ветеринарних і гігієнічних препаратів та товарів медичного призначення; пошук даних у комп'ютерних файлах для інших; пошук спонсорів; пошукова оптимізація для сприяння продажам; представляння товарів на засобах інформування з метою роздрібного продажу; приймання телефонних дзвінків для недоступних абонентів; прокат білбордів (рекламних щитів); прокат офісних машин і обладнання; прокат рекламних матеріалів; прокат рекламного часу на засобах інформування; прокат торговельних автоматів; прокат торговельних стендів; прокат фотокопіювальних машин; пряме поштове рекламування; психологічне тестування для відбирання персоналу; публікування рекламних текстів; радіорекламування; реєстрування письмових повідомлень та даних; рекламування з оплатою переходів на веб-сторінку за рекламним оголошенням; рекламування зовнішнє; рекламування поштою; рекламування через комп'ютерну мережу в режимі онлайн; репродукування документів; розклеювання рекламних плакатів; розповсюджування зразків; розповсюджування рекламних матеріалів; розроблянння рекламних матеріалів; розслідування у сфері підприємницької діяльності; систематизування інформації у комп'ютерні бази даних; складання звітів про стан рахунків; складання індексів інформації на комерційні або рекламні потреби; сприяння продажам для інших; сприяння продажам товарів і послуг шляхом спонсорської підтримки спортивних подій; створювання програм щодо замовляння товарів через телерекламу; створювання рекламних фільмів; стенографування; текстове записування інформації (офісні роботи); телевізійне рекламування; телемаркетингові послуги; узгоджування та укладання комерційних угод для третіх сторін; фахове консультування щодо підприємницької діяльності; розміщування в мережі Інтернет на веб-сторінках і на веб-сайтах інформації щодо асортименту товарів та рекламної інформації щодо переліку надаваних послуг, що дозволяє покупцям зручно оглядати, замовляти, купувати ці товари та замовляти послуги з веб-сторінок і веб-сайтів в інтернеті, а також отримувати необхідну інформацію про ці товари та надавані послуги; розміщування в одному місці, на користь іншим особам, асортименту товарів (крім їх транспортування), яке дозволяє покупцям зручно оглядати та купувати ці товари в пунктах оптової та роздрібної торгівлі; інформування та консультування щодо вищезазначених послуг.

Кл. 36: Страхування; фінансові операції; кредитно-грошові операції; операції з нерухомим майном; актуарні послуги; аналізування фінансове; банківські послуги; брокерські послуги на фондовому ринку; брокерські послуги щодо акцій та облігацій; брокерські послуги щодо вуглецевих кредитів; брокерські послуги щодо нерухомого майна; брокерські послуги щодо страхування; брокерські послуги щодо цінних паперів; брокерські послуги; визначання вартості ремонту (фінансове оцінювання); випускання дорожніх чеків; випускання кредитних карток; випускання цінних паперів; вкладання коштів; влаштовування фінансування для об'єктів будівництва; дистанційне банківське обслуговування; довірче керування фінансовими активами; дорадчі послуги щодо заборгованості; електронне переказування коштів; забезпечування фінансовою інформацією за допомогою веб-сайтів; зберігання у сейфах; зберігання цінностей; збирання коштів на благодійність; збирання орендної плати; інвестування капіталу; іпотечні банківські операції; керування житловим будинком; керування нерухомим майном; кліринг фінансовий; котирування біржове; кредитування під заставу; морське страхування; надавання знижок іншим особам у закладах-учасниках, за умови використання членської картки; надавання позик (фінансування); надавання позик з розстроченням платежу; надавання поручительств; обмінювання грошей; оброблянння платежів за дебетовими картками; оброблянння платежів за кредитними картками; організовування збору коштів; орендування житла (квартир); орендування нерухомого майна; орендування офісів (нерухомого майна); орендування офісів для коворкінгу; орендування сільськогосподарських ферм; оцінювання антикваріату; оцінювання марок; оцінювання нерухомого майна; оцінювання предметів нумізматики; оцінювання творів мистецтва; оцінювання у сфері оподаткування; оцінювання ювелірних виробів; перевіряння дійсності чеків; позичання під заставу; послуги агентств із забезпечування житлом (квартирами); послуги агентств нерухомого майна; послуги бюро кредитних історій; послуги взаємних фондів; послуги з надавання фінансових гарантій; послуги колекторських агентств; послуги ощадних банків; послуги резервних фондів; страхове інформування; страхування від нещасних випадків; страхування від пожеж; страхування життя; страхування здоров'я; факторингові операції; фінансове інформування; фінансове керування; фінансове керування виплатами з вішкодовування витрат для інших; фінансове консультування; фінансове оцінювання вовни; фінансове оцінювання лісу на пні; фінансове оцінювання щодо страхування, банківських операцій, нерухомого майна; фінансове спонсорство; фінансові послуги; фінансові послуги з митної брокерської діяльності; фінансові послуги клірингових установ; фінансові послуги щодо купівлі товарів із розстроченням платежу; фінансові послуги щодо лізингу майна з правом його купівлі; фінансові послуги щодо ліквідування фірм; фінансові послуги щодо пенсійного забезпечування; інформування та консультування щодо вищезазначених послуг.

Кл. 38: Телекомунікаційні послуги; абонентський телеграфний зв'язок; забезпечування доступу до баз даних; забезпечування користувачів доступом до глобальних комп'ютерних мереж; забезпечування спілкування в інтернет-чатах; забезпечування спілкування на форумах у режимі он-лайн; забезпечування телекомунікаційним з'єднанням із глобальною комп'ютерною мережею; забезпечування телекомунікаційними каналами для телемагазинів;

зв'язок за допомогою волоконно-оптичних мереж; зв'язок за допомогою комп'ютерних терміналів; зв'язок за допомогою стільникових телефонів; пейджингові послуги (з використанням радіо, телефону або інших засобів електронного зв'язку); передавання відеоданих на вимогу; передавання вітальних листівок он-лайн; передавання електронною поштою; передавання повідомлень і зображень за допомогою комп'ютера; передавання телеграм; передавання цифрових файлів; пересилання повідомлень; послуги відеоконференцзв'язку; послуги голосової пошти; послуги електронних інформаційних табло (телекомунікаційні послуги); послуги з телекомунікаційної маршрутизації та з'єднування; послуги інформаційних агентств; послуги телеконференцзв'язку; потокове передавання даних; прокат апаратури для пересилання повідомлень; прокат модемів; прокат телекомунікаційного обладнання; прокат телефонів; прокат факсимільної апаратури; прокат часу доступу до глобальних комп'ютерних мереж; радіозв'язок; радіотранслювання; супутниковий зв'язок; телевізійне транслювання; телевізійне транслювання кабельними мережами; телеграфний зв'язок; телеграфні послуги; телефонний зв'язок; телефонні послуги; транслювання засобами бездротового зв'язку; факсимільне передавання; інформування та консультування щодо вищезазначених послуг.

---

(111) **281372** **(210)** **m 2018 19369**
(151) **25.08.2020** **(220)** **17.08.2018**
(181) **17.08.2028**
(732) **Кресан Максим Миколайович;**
вул. Жовтнева, 96, с. Чевельча, Оржицький р-н, Полтавська обл., 37724 (UA)

(540) **MAXBOX**

(511)
Кл. 16: Вивіски паперові або картонні; віскозні листи для обгортання; етикетки паперові або картонні; каталоги; клейкі смуги на канцелярські або побутові потреби; клейкі стрічки на канцелярські або побутові потреби; коробки паперові або картонні; листи з відновленої целюлози для обгортання; листи паперові або пластмасові абсорбуючі, призначені для пакування харчових продуктів; листи паперові або пластмасові для контролювання вологості, призначені для пакування харчових продуктів; машини для запечатування офісні; набивкові матеріали паперові або картонні; обкладинки (канцелярські товари); пакувальні (перекладкові, набивкові) матеріали паперові або картонні.

---

(111) **281373** **(210)** **m 2018 19371**
(151) **25.08.2020** **(220)** **17.08.2018**
(181) **17.08.2028**
(732) **Ткаченко Вадим Юрійович;**
вул. Молодогвардійська, 12, кв. 93, м. Київ, 03151 (UA)

(540)

(511)
Кл. 35: Адміністративна допомога щодо запитів про подання комерційних пропозицій; адміністративна допомога щодо запрошень до участі у тендерних процедурах; адміністративне оброблення замовлень на купівлю; адміністрування програм лояльності для клієнтів; аналізування собівартості; аудит підприємницької діяльності; аудит фінансовий; аукціонний продаж; веб-індексування на комерційні або рекламні потреби; ведення переговорів щодо укладання угод у сфері підприємницької діяльності для інших; вивчання ринку; визначання громадської думки; виписування рахунків; влаштовування передплати газет для інших; влаштовування передплати телекомунікаційних послуг для інших; демонстрування товарів; збирання інформації у комп'ютерні бази даних; комерційне інформування та поради для споживачів у виборі товарів і послуг; маркетинг; маркетингові досліджування; організовування виставок на комерційні або рекламні потреби; організовування ярмарків на комерційні або рекламні потреби; орендування рекламного місця; оформляння вітрин; оцінювання підприємницької діяльності; пошук спонсорів; пошукова оптимізація для сприяння продажам; представляння товарів на засобах інформування з метою роздрібного продажу; прокат рекламних матеріалів; прокат торговельних стендів; публікування рекламних текстів; рекламування; рекламування з оплатою переходів на веб-сторінку за рекламним оголошенням; рекламування зовнішнє; рекламування поштою; рекламування через комп'ютерну мережу в режимі онлайн; розклеювання рекламних плакатів; розповсюджування зразків; розповсюджування рекламних матеріалів; розробляння рекламних матеріалів; систематизування інформації у комп'ютерні бази даних; сприяння продажам для інших; телевізійне рекламування; узгоджування та укладання комерційних угод для третіх сторін.
Кл. 41: Відеознімання; влаштовування і проведення з'їздів; влаштовування і проведення колоквіумів; влаштовування і проведення конференцій; влаштовування і проведення концертів; влаштовування і проведення навчальних форумів з особистою присутністю; влаштовування і проведення практичних занять (навчання); влаштовування і проведення семінарів; влаштовування і проведення симпозіумів; готування публікацій за допомогою електронних настільних видавничих засобів; забезпечування незавантажними відеозаписами в режимі он-лайн; забезпечування незавантажними електронними публікаціями в режимі он-лайн; забезпечування незавантажними музичними творами в режимі он-лайн; забезпечування незавантажними телевізійними програмами за допомогою відеосервісів за запитом; забезпечу-

вання незавантажними фільмами за допомогою відеосервісів за запитом; забезпечування устаткованням для відпочинку; надавання музейних послуг (презентації, виставки); написання текстів; організовування виставок на культурні або освітні потреби; публікування електронних книжок та журналів у режимі он-лайн; публікування книжок; публікування текстів, крім рекламних; фотографування.

---

(111) **281374** **(210)** **m 2018 19372**
(151) **25.08.2020** **(220)** **17.08.2018**
(181) **17.08.2028**
(732) **Ткаченко Вадим Юрійович;**
вул. Молодогвардійська, 12, кв. 93, м. Київ, 03151 (UA)

(540)

(511)

Кл. 35: Адміністративна допомога щодо запитів про подання комерційних пропозицій; адміністративна допомога щодо запрошень до участі у тендерних процедурах; адміністративне оброблення замовлень на купівлю; адміністрування програм лояльності для клієнтів; аналізування собівартості; аудит підприємницької діяльності; аудит фінансовий; аукціонний продаж; веб-індексування на комерційні або рекламні потреби; ведення переговорів щодо укладання угод у сфері підприємницької діяльності для інших; вивчання ринку; визначання громадської думки; виписування рахунків; влаштовування передплати газет для інших; влаштовування передплати телекомунікаційних послуг для інших; демонстрування товарів; збирання інформації у комп'ютерні бази даних; комерційне інформування та поради для споживачів у виборі товарів і послуг; маркетинг; маркетингові досліджування; організовування виставок на комерційні або рекламні потреби; організовування ярмарків на комерційні або рекламні потреби; орендування рекламного місця; оформляння вітрин; оцінювання підприємницької діяльності; пошук спонсорів; пошукова оптимізація для сприяння продажам; представляння товарів на засобах інформування з метою роздрібного продажу; прокат рекламних матеріалів; прокат торговельних стендів; публікування рекламних текстів; рекламування; рекламування з оплатою переходів на веб-сторінку за рекламним оголошенням; рекламування зовнішнє; рекламування поштою; рекламування через комп'ютерну мережу в режимі онлайн; розклеювання рекламних плакатів; розповсюджування зразків; розповсюджування рекламних матеріалів; розробляння рекламних матеріалів; систематизування інформації у комп'ютерні бази даних; сприяння продажам для інших; телевізійне рекламування; узгоджування та укладання комерційних угод для третіх сторін.

Кл. 41: Відеознімання; влаштовування і проведення з'їздів; влаштовування і проведення колоквіумів; влаштовування і проведення конференцій; влаштовування і проведення концертів; влаштовування і проведення навчальних форумів з особистою присутністю; влаштовування і проведення практичних занять (навчання); влаштовування і проведення семінарів; влаштовування і проведення симпозіумів; готування публікацій за допомогою електронних настільних видавничих засобів; забезпечування незавантажними відеозаписами в режимі он-лайн; забезпечування незавантажними електронними публікаціями в режимі он-лайн; забезпечування незавантажними музичними творами в режимі он-лайн; забезпечування незавантажними телевізійними програмами за допомогою відеосервісів за запитом; забезпечування незавантажними фільмами за допомогою відеосервісів за запитом; забезпечування устаткованням для відпочинку; надавання музейних послуг (презентації, виставки); написання текстів; організовування виставок на культурні або освітні потреби; публікування електронних книжок та журналів у режимі он-лайн; публікування книжок; публікування текстів, крім рекламних; фотографування.

---

(111) **281375** **(210)** **m 2018 19376**
(151) **25.08.2020** **(220)** **17.08.2018**
(181) **17.08.2028**
(732) **Ткаченко Вадим Юрійович;**
вул. Молодогвардійська, 12, кв. 93, м. Київ, 03151 (UA)

(540)

(511)

Кл. 35: Адміністративна допомога щодо запитів про подання комерційних пропозицій; адміністративна допомога щодо запрошень до участі у тендерних процедурах; адміністративне оброблення замовлень на купівлю; адміністрування програм лояльності для клієнтів; аналізування собівартості; аудит підприємницької діяльності; аудит фінансовий; аукціонний продаж; веб-індексування на комерційні або рекламні потреби; ведення переговорів щодо укладання угод у сфері підприємницької діяльності для інших; вивчання ринку; визначання громадської думки; виписування рахунків; влаштовування передплати газет для інших; влаштовування передплати телекомунікаційних послуг для інших; демонстрування товарів; збирання інформації у комп'ютерні бази даних; комерційне інформування та поради для споживачів у виборі товарів і послуг; маркетинг; маркетингові досліджування; організовування виставок на комерційні або рекламні потреби; організовування ярмарків на комерційні або рекламні потреби; орендування рекламного місця; оформляння вітрин; оцінювання підприємницької діяльності; пошук спонсорів; пошукова оптимізація для сприяння продажам; представляння товарів на

засобах інформування з метою роздрібного продажу; прокат рекламних матеріалів; прокат торговельних стендів; публікування рекламних текстів; рекламування; рекламування з оплатою переходів на веб-сторінку за рекламним оголошенням; рекламування зовнішнє; рекламування поштою; рекламування через комп'ютерну мережу в режимі он-лайн; розклеювання рекламних плакатів; розповсюджування зразків; розповсюджування рекламних матеріалів; розробляння рекламних матеріалів; систематизування інформації у комп'ютерні бази даних; сприяння продажам для інших; телевізійне рекламування; узгоджування та укладання комерційних угод для третіх сторін.

Кл. 41: Відеознімання; влаштовування і проведення з'їздів; влаштовування і проведення колоквіумів; влаштовування і проведення конференцій; влаштовування і проведення концертів; влаштовування і проведення навчальних форумів з особистою присутністю; влаштовування і проведення практичних занять (навчання); влаштовування і проведення семінарів; влаштовування і проведення симпозіумів; готування публікацій за допомогою електронних настільних видавничих засобів; забезпечування незавантажними відеозаписами в режимі он-лайн; забезпечування незавантажними електронними публікаціями в режимі он-лайн; забезпечування незавантажними музичними творами в режимі он-лайн; забезпечування незавантажними телевізійними програмами за допомогою відеосервісів за запитом; забезпечування незавантажними фільмами за допомогою відеосервісів за запитом; забезпечування устаткованням для відпочинку; надавання музейних послуг (презентації, виставки); написання текстів; організовування виставок на культурні або освітні потреби; публікування електронних книжок та журналів у режимі он-лайн; публікування книжок; публікування текстів, крім рекламних; фотографування.

---

(111) **281376** **(210)** **m 2018 19377**
(151) **25.08.2020** **(220)** **17.08.2018**
(181) **17.08.2028**
(732) **Ткаченко Вадим Юрійович;**
вул. Молодогвардійська, 12, кв. 93, м. Київ, 03151 (UA)

(540)

(511)

Кл. 35: Адміністративна допомога щодо запитів про подання комерційних пропозицій; адміністративна допомога щодо запрошень до участі у тендерних процедурах; адміністративне оброблення замовлень на купівлю; адміністрування програм лояльності для клієнтів; аналізування собівартості; аудит підприємницької діяльності; аудит фінансовий; аукціонний продаж; веб-індексування на комерційні або рекламні потреби; ведення переговорів щодо укладання угод у сфері підприємницької діяльності для інших; вивчання ринку; визначання громадської думки; виписування рахунків; влаштовування передплати газет для інших; влаштовування передплати телекомунікаційних послуг для інших; демонстрування товарів; збирання інформації у комп'ютерні бази даних; комерційне інформування та поради для споживачів у виборі товарів і послуг; маркетинг; маркетингові дослідження; організовування виставок на комерційні або рекламні потреби; організовування ярмарків на комерційні або рекламні потреби; орендування рекламного місця; оформляння вітрин; оцінювання підприємницької діяльності; пошук спонсорів; пошукова оптимізація для сприяння продажам; представляння товарів на засобах інформування з метою роздрібного продажу; прокат рекламних матеріалів; прокат торговельних стендів; публікування рекламних текстів; рекламування; рекламування з оплатою переходів на веб-сторінку за рекламним оголошенням; рекламування зовнішнє; рекламування поштою; рекламування через комп'ютерну мережу в режимі онлайн; розклеювання рекламних плакатів; розповсюджування зразків; розповсюджування рекламних матеріалів; розробляння рекламних матеріалів; систематизування інформації у комп'ютерні бази даних; сприяння продажам для інших; телевізійне рекламування; узгоджування та укладання комерційних угод для третіх сторін.

Кл. 41: Відеознімання; влаштовування і проведення з'їздів; влаштовування і проведення колоквіумів; влаштовування і проведення конференцій; влаштовування і проведення концертів; влаштовування і проведення навчальних форумів з особистою присутністю; влаштовування і проведення практичних занять (навчання); влаштовування і проведення семінарів; влаштовування і проведення симпозіумів; готування публікацій за допомогою електронних настільних видавничих засобів; забезпечування незавантажними відеозаписами в режимі он-лайн; забезпечування незавантажними електронними публікаціями в режимі он-лайн; забезпечування незавантажними музичними творами в режимі он-лайн; забезпечування незавантажними телевізійними програмами за допомогою відеосервісів за запитом; забезпечування незавантажними фільмами за допомогою відеосервісів за запитом; забезпечування устаткованням для відпочинку; надавання музейних послуг (презентації, виставки); написання текстів; організовування виставок на культурні або освітні потреби; публікування електронних книжок та журналів у режимі он-лайн; публікування книжок; публікування текстів, крім рекламних; фотографування.

---

(111) **281377** **(210)** **m 2018 19387**
(151) **25.08.2020** **(220)** **17.08.2018**
(181) **17.08.2028**
(732) **Головченко Андрій Петрович;**
вул. Базарна, 2, кв. 17, м. Одеса, 65014 (UA)

(540)

(511)

Кл. 35: Рекламування; керування підприємницькою діяльністю; адміністрування у сфері підприємницької діяльності; офісні роботи; адміністративна допомога щодо запитів про подання комерційних пропозицій; адміністративна допомога щодо запрошень до участі у тендерних процедурах; адміністративне оброблення замовлень на купівлю; адміністрування програм лояльності для клієнтів; адміністрування програм лояльності для постійних клієнтів авіакомпаній; аналізування собівартості; аудит підприємницької діяльності; аудит фінансовий; аукціонний продаж; аутсорсингове адміністративне керування для компаній; бухгалтерський облік; веб-індексування на комерційні або рекламні потреби; ведення бухгалтерських книг; ведення переговорів щодо укладання угод у сфері підприємницької діяльності для інших; вивчання ринку; визначання громадської думки; виписування рахунків; влаштовування передплати газет для інших; влаштовування передплати телекомунікаційних послуг для інших; готування платіжних документів; готування податкових декларацій; демонстрування товарів; довідкові послуги у сфері підприємницької діяльності; допомога в керуванні підприємницькою діяльністю; допомога у комерційному або промисловому керуванні; дорадчі послуги для керування підприємницькою діяльністю; досліджування щодо підприємницької діяльності; економічне прогнозування; забезпечування інформацією в сфері підприємницької діяльності за допомогою веб-сайтів; збирання інформації у комп'ютерні бази даних; збирання статистичних даних; інформування щодо підприємницької діяльності; керування діяльністю артистів-виконавців; керування діяльністю вільнонайманих працівників; керування діяльністю готелів; керування діяльністю спортсменів; керування діяльністю щодо програм з відшкодовування витрат для інших; керування підприємницькою діяльністю в перехідний період; комерційне інформування та поради для споживачів у виборі товарів і послуг; комерційне керування ліцензуванням товарів і послуг для інших; комп'ютеризоване ведення справ; консультування з керування персоналом; консультування з керування підприємницькою діяльністю; консультування з комунікаційних стратегій щодо рекламування; консультування з комунікаційної стратегії щодо зв'язків з громадськістю; консультування з організовування підприємницької діяльності; маркетинг; маркетинг у рамках робіт з видання програмного забезпечення; маркетинг цільовий; маркетингові досліджування; машинописні роботи; надавання інформації щодо комерційних та ділових контактів; надавання онлайнових торговельних майданчиків для покупців та продавців товарів і послуг; написання біографічних довідок для інших; написання резюме для інших; написання рекламних текстів; написання сценаріїв на рекламні потреби; оброблення текстів; оновлювання рекламних матеріалів; оновлювання та ведення даних у комп'ютерних базах даних; оновлювання та ведення інформації в реєстрах; оптимізація відвідуваності веб-сайтів; організовування виставок на комерційні або рекламні потреби; організовування показів мод на рекламні потреби; організовування ярмарків на комерційні або рекламні потреби; орендування рекламного місця; оформлення вітрин; оцінювання підприємницької діяльності; підбирання персоналу; поради щодо організовування і керування підприємницькою діяльністю; посередницькі послуги у сфері підприємницької діяльності щодо підбору потенційних приватних інвесторів для підприємців, які потребують фінансування; послуги агентств комерційного інформування; послуги агентств працевлаштування; послуги експертів з ефективності підприємницької діяльності; послуги з аутсорсингу (допомога у сфері підприємницької діяльності); послуги з керування підприємницькими проектами для об'єктів будівництва; послуги з комерційного посередництва; послуги з конкурентного розвідування ринку; послуги з макетування на рекламні потреби; послуги з нагадування про ділові зустрічі (офісні роботи); послуги з огляду преси; послуги з порівнювання цін; послуги з релокації для підприємств; послуги з розвідування ринку; послуги з фотокопіювання; послуги закупівельні для інших (закуповування товарів та послуг для інших підприємств); послуги зі складання графіків ділових зустрічей (офісні роботи); послуги зі створювання та керування списками подарунків; послуги із заповнювання податкової декларації; послуги імпортно-експортних агентств; послуги манекенників для рекламування або сприяння продажам; послуги рекламних агентств; послуги секретарів; послуги щодо зв'язків з громадськістю; послуги щодо оптового продажу фармацевтичних, ветеринарних і гігієнічних препаратів та товарів медичного призначення; послуги щодо роздрібного продажу завантажних музичних творів у цифровому форматі в режимі он-лайн; послуги щодо роздрібного продажу завантажних рингтонів у режимі он-лайн; послуги щодо роздрібного продажу завантажних та попередньо записаних музичних творів та фільмів у режимі он-лайн; послуги щодо роздрібного продажу творів мистецтва художніми галереями; послуги щодо роздрібного продажу фармацевтичних, ветеринарних і гігієнічних препаратів та товарів медичного призначення; пошук даних у комп'ютерних файлах для інших; пошук спонсорів; пошукова оптимізація для сприяння продажам; представляння товарів на засобах інформування з метою роздрібного продажу; приймання телефонних дзвінків для недоступних абонентів; прокат білбордів (рекламних щитів); прокат офісних машин і обладнання; прокат рекламних матеріалів; прокат рекламного часу на засобах інформування; прокат торговельних автоматів; прокат торговельних стендів; прокат фотокопіювальних машин; пряме поштове рекламування; психологічне тестування для відбирання персоналу; публікування рекламних текстів; радіорекламування; реєстрування письмових повідомлень та даних; рекламування з оплатою переходів на веб-сторінку за рекламним оголошенням; рекламування зовнішнє; рекламування поштою; рекламування через комп'ютерну мережу в режимі онлайн; репродукування документів; розклеювання рекламних плакатів; розповсюджування зразків; розповсюджування рекламних матеріалів; розроблення рекламних матеріалів; розслідування у сфері підприємницької діяльності; систематизування інформації у комп'ютерні бази даних; складання зві-

тів про стан рахунків; складання індексів інформації на комерційні або рекламні потреби; сприяння продажам для інших; сприяння продажам товарів і послуг шляхом спонсорської підтримки спортивних подій; створювання програм щодо замовляння товарів через телерекламу; створювання рекламних фільмів; стенографування; текстове записування інформації (офісні роботи); телевізійне рекламування; телемаркетингові послуги; узгоджування та укладання комерційних угод для третіх сторін; фахове консультування щодо підприємницької діяльності.

Кл. 36: Страхування; фінансові операції; кредитно-грошові операції; операції з нерухомим майном; актуарні послуги; аналізування фінансове; банківські послуги; брокерські послуги на фондовому ринку; брокерські послуги щодо акцій та облігацій; брокерські послуги щодо вуглецевих кредитів; брокерські послуги щодо нерухомого майна; брокерські послуги щодо страхування; брокерські послуги щодо цінних паперів; брокерські послуги; визначання вартості ремонту (фінансове оцінювання); випускання дорожніх чеків; випускання кредитних карток; випускання цінних паперів; вкладання коштів; влаштовування фінансування для об'єктів будівництва; дистанційне банківське обслуговування; довірче керування фінансовими активами; дорадчі послуги щодо заборгованості; електронне переказування коштів; забезпечування фінансовою інформацією за допомогою веб-сайтів; зберігання у сейфах; зберігання цінностей; збирання коштів на благодійність; збирання орендної плати; інвестування капіталу; іпотечні банківські операції; керування житловим будинком; керування нерухомим майном; кліринг фінансовий; консультування щодо страхування; котирування біржове; кредитування під заставу; морське страхування; надавання знижок іншим особам у закладах-учасниках, за умови використання членської картки; надавання позик (фінансування); надавання позик з розстроченням платежу; надавання поручительств; обмінювання грошей; оброблянння платежів за дебетовими картками; оброблянння платежів за кредитними картками; організовування збору коштів; орендування житла (квартир); орендування нерухомого майна; орендування офісів (нерухомого майна); орендування офісів для коворкінгу; орендування сільськогосподарських ферм; оцінювання антикваріату; оцінювання марок; оцінювання нерухомого майна; оцінювання предметів нумізматики; оцінювання творів мистецтва; оцінювання у сфері оподаткування; оцінювання ювелірних виробів; перевіряння дійсності чеків; позичання під заставу; послуги агентств із забезпечування житлом (квартирами); послуги агентств нерухомого майна; послуги бюро кредитних історій; послуги взаємних фондів; послуги з надавання фінансових гарантій; послуги колекторських агентств; послуги ощадних банків; послуги резервних фондів; страхове інформування; страхування від нещасних випадків; страхування від пожеж; страхування життя; страхування здоров'я; факторингові операції; фінансове інформування; фінансове керування; фінансове керування виплатами з відшкодовування витрат для інших; фінансове консультування; фінансове оцінювання вовни; фінансове оцінювання лісу на пні; фінансове оцінювання щодо страхування, банківських операцій, нерухомого майна; фінансове спонсорство; фінансові послуги; фінансові послуги з митної брокерської діяльності; фінансові послуги клірингових установ; фінансові послуги щодо купівлі товарів із розстроченням платежу; фінансові послуги щодо лізингу майна з правом його купівлі; фінансові послуги щодо ліквідування фірм; фінансові послуги щодо пенсійного забезпечування.

---

(111) **281378** **(210)** **m 2018 19392**
(151) **25.08.2020** **(220)** **17.08.2018**
(181) **17.08.2028**
(591) червоний
(732) **Котов Олексій Володимирович;**
вул. Вишняківська, 17, кв. 4, м. Київ, 02064 (UA)

(540)

Perekus

Дивись кольорову копію з оригіналу зображення знака в кінці бюлетеня

(511)

Кл. 35: Рекламування; адміністративне оброблянння замовлень на купівлю; адміністративна допомога щодо запрошень до участі у тендерних процедурах; адміністративна допомога щодо запитів про подання комерційних пропозицій; адміністрування програм лояльності для клієнтів; аналізування собівартості; аукціонний продаж; веб-індексування на комерційні або рекламні потреби; демонстрування товарів; комерційне інформування та поради для споживачів у виборі товарів і послуг; маркетинг; маркетингові досліджування; маркетинг цільовий; маркетинг у рамках робіт з видання програмного забезпечення; надавання онлайнових торговельних майданчиків для покупців та продавців товарів і послуг; написання рекламних текстів; написання сценаріїв на рекламні потреби; оновлювання рекламних матеріалів; оновлювання та ведення даних у комп'ютерних базах даних; оптимізація відвідуваності веб-сайтів; організовування виставок на комерційні або рекламні потреби; організовування ярмарків на комерційні або рекламні потреби; орендування рекламного місця; оформляння вітрин; послуги з комерційного посередництва; послуги з макетування на рекламні потреби; послуги з порівнювання цін; послуги закупівельні для інших (закуповування товарів та послуг для інших підприємств); послуги імпортно-експортних агентств; послуги рекламних агентств; пошук спонсорів; послуги щодо роздрібного продажу фармацевтичних, ветеринарних і гігієнічних препаратів та товарів медичного призначення; послуги щодо роздрібного продажу завантажних музичних творів у цифровому форматі в режимі он-лайн; послуги щодо роздрібного продажу завантажних рингтонів у режимі он-лайн; послу-

ги щодо роздрібного продажу завантажних та попередньо записаних музичних творів та фільмів у режимі он-лайн; послуги щодо оптового продажу фармацевтичних, ветеринарних і гігієнічних препаратів та товарів медичного призначення; послуги щодо роздрібного продажу творів мистецтва художніми галереями; сприяння продажам товарів і послуг шляхом спонсорської підтримки спортивних подій; пошукова оптимізація для сприяння продажам; представляння товарів на засобах інформування з метою роздрібного продажу; прокат білбордів (рекламних щитів); прокат рекламних матеріалів; прокат рекламного часу на засобах інформування; прокат торговельних автоматів; прокат торговельних стендів; пряме поштове рекламування; публікування рекламних текстів; радіорекламування; рекламування з оплатою переходів на веб-сторінку за рекламним оголошенням; рекламування зовнішнє; розклеювання рекламних плакатів; рекламування поштою; рекламування через комп'ютерну мережу в режимі он-лайн; розповсюджування зразків; розповсюджування рекламних матеріалів; розроблянння рекламних матеріалів; сприяння продажам для інших; створювання рекламних фільмів; телевізійне рекламування; телемаркетингові послуги; розміщування в мережі Інтернет на веб-сторінках і на веб-сайтах інформації щодо асортименту товарів та рекламної інформації щодо переліку надаваних послуг, що дозволяє покупцям зручно оглядати, замовляти, купувати ці товари та замовляти послуги з веб-сторінок і веб-сайтів в інтернеті, а також отримувати необхідну інформацію про ці товари та надавані послуги; розміщування в одному місці, на користь іншим особам, асортименту товарів (крім їх транспортування), яке дозволяє покупцям зручно оглядати та купувати ці товари у супермаркетах, гіпермаркетах, універмагах, магазинах роздрібної торгівлі, торгових центрах.

---

(111) 281379 **(210) m 2018 19401**
(151) 25.08.2020 **(220) 20.08.2018**
(181) 20.08.2028
(732) Товариство з обмеженою відповідальністю "ОРТОФІКС";
пров. Фестивальний, 14, кв. 88, м. Дніпро, 49130 (UA)

(540) ДОБРИЙ ОРТОПЕД

(511)

Кл. 10: Ортопедичні вироби; апарати ортопедичні для витягування на медичні потреби; взуття ортопедичне; ортопедичні наколінники; ортопедичні підошви; ортопедичні пояси; пов'язки гіпсові на ортопедичні потреби; розділювачі пальців на ортопедичні потреби; супінатори ортопедичні для взуття; устілки проти плоскостопості.

Кл. 35: Рекламування; керування підприємницькою діяльністю; адміністрування у сфері підприємницької діяльності; офісні роботи; адміністративна допомога щодо запитів про подання комерційних пропозицій; адміністративна допомога щодо запрошень до участі у тендерних процедурах; адміністративне оброблянння замовлень на купівлю; адміністрування програм лояльності для клієнтів; адміністрування програм лояльності для постійних клієнтів авіакомпаній; аналізування собівартості; аудит підприємницької діяльності; аудит фінансовий; аукціонний продаж; аутсорсингове адміністративне керування для компаній; бухгалтерський облік; веб-індексування на комерційні або рекламні потреби; ведення бухгалтерських книг; ведення переговорів щодо укладання угод у сфері підприємницької діяльності для інших; вивчання ринку; визначання громадської думки; виписування рахунків; влаштовування передплати газет для інших; влаштовування передплати телекомунікаційних послуг для інших; готування платіжних документів; готування податкових декларацій; демонстрування товарів; довідкові послуги у сфері підприємницької діяльності; допомога в керуванні підприємницькою діяльністю; допомога у комерційному або промисловому керуванні; дорадчі послуги для керування підприємницькою діяльністю; досліджування щодо підприємницької діяльності; економічне прогнозування; забезпечування інформацією в сфері підприємницької діяльності за допомогою веб-сайтів; збирання інформації у комп'ютерні бази даних; збирання статистичних даних; інформування щодо підприємницької діяльності; керування діяльністю вільнонайманих працівників; керування діяльністю готелів; керування діяльністю спортсменів; керування діяльністю щодо програм з відшкодовування витрат для інших; керування підприємницькою діяльністю в перехідний період; комерційне інформування та поради для споживачів у виборі товарів і послуг; комерційне керування ліцензуванням товарів і послуг для інших; комп'ютеризоване ведення справ; консультування з керування персоналом; консультування з керування підприємницькою діяльністю; консультування з комунікаційних стратегій щодо рекламування; консультування з комунікаційної стратегії щодо зв'язків з громадськістю; консультування з організовування підприємницької діяльності; маркетинг; маркетинг у рамках робіт з видання програмного забезпечення; маркетинг цільовий; маркетингові дослідження; машинописні роботи; надавання інформації щодо комерційних та ділових контактів; надавання онлайнових торговельних майданчиків для покупців та продавців товарів і послуг; написання біографічних довідок для інших; написання резюме для інших; написання рекламних текстів; написання сценаріїв на рекламні потреби; оброблянння текстів; оновлювання рекламних матеріалів; оновлювання та ведення даних у комп'ютерних базах даних; оновлювання та ведення інформації в реєстрах; оптимізація відвідуваності веб-сайтів; організовування виставок на комерційні або рекламні потреби; організовування показів мод на рекламні потреби; організовування ярмарків на комерційні або рекламні потреби; орендування рекламного місця; оформлянння вітрин; оцінювання підприємницької діяльності; підбирання персоналу; поради щодо організовування і керування підприємницькою діяльністю; посередницькі послуги у сфері підприємницької діяльності щодо підбору потенційних

приватних інвесторів для підприємців, які потребують фінансування; послуги агентств комерційного інформування; послуги агентств працевлаштування; послуги експертів з ефективності підприємницької діяльності; послуги з аутсорсингу (допомога у сфері підприємницької діяльності); послуги з керування підприємницькими проектами для об'єктів будівництва; послуги з комерційного посередництва; послуги з конкурентного розвідування ринку; послуги з макетування на рекламні потреби; послуги з нагадування про ділові зустрічі (офісні роботи); послуги з огляду преси; послуги з порівнювання цін; послуги з релокації для підприємств; послуги з розвідування ринку; послуги з фотокопіювання; послуги закупівельні для інших (закуповування товарів та послуг для інших підприємств); послуги зі складання графіків ділових зустрічей (офісні роботи); послуги зі створювання та керування списками подарунків; послуги із заповнювання податкової декларації; послуги імпортно-експортних агентств; послуги манекенників для рекламування або сприяння продажам; послуги рекламних агентств; послуги секретарів; послуги щодо зв'язків з громадськістю; послуги щодо оптового продажу фармацевтичних, ветеринарних і гігієнічних препаратів та товарів медичного призначення; послуги щодо роздрібного продажу завантажних музичних творів у цифровому форматі в режимі он-лайн; послуги щодо роздрібного продажу завантажних рингтонів у режимі он-лайн; послуги щодо роздрібного продажу завантажних та попередньо записаних музичних творів та фільмів у режимі он-лайн; послуги щодо роздрібного продажу творів мистецтва художніми галереями; послуги щодо роздрібного продажу фармацевтичних, ветеринарних і гігієнічних препаратів та товарів медичного призначення; пошук даних у комп'ютерних файлах для інших; пошук спонсорів; пошукова оптимізація для сприяння продажам; представляння товарів на засобах інформування з метою роздрібного продажу; приймання телефонних дзвінків для недоступних абонентів; прокат білбордів (рекламних щитів); прокат офісних машин і обладнання; прокат рекламних матеріалів; прокат рекламного часу на засобах інформування; прокат торговельних автоматів; прокат торговельних стендів; прокат фотокопіювальних машин; пряме поштове рекламування; психологічне тестування для відбирання персоналу; публікування рекламних текстів; радіорекламування; реєстрування письмових повідомлень та даних; рекламування з оплатою переходів на веб-сторінку за рекламним оголошенням; рекламування зовнішнє; рекламування поштою; розміщування в одному місці, на користь іншим особам, асортименту товарів, в тому числі товарів 10 класу (крім їх транспортування) та рекламної інформації про надавані послуги, яке дає змогу покупцям зручно оглядати і купувати ці товари в магазинах роздрібної торгівлі, на підприємствах оптової торгівлі, за допомогою торговельних автоматів, каталогів посилкової торгівлі або через веб-сайти, або програми телемагазинів; рекламування через комп'ютерну мережу в режимі он-лайн; репродукування документів; розклеювання рекламних плакатів; розповсюджування зразків; розповсюджування рекламних матеріалів; розробляння рекламних матеріалів; розслідування у сфері підприємницької діяльності; систематизування інформації у комп'ютерні бази даних; складання звітів про стан рахунків; складання індексів інформації на комерційні або рекламні потреби; сприяння продажам для інших; сприяння продажам товарів і послуг шляхом спонсорської підтримки спортивних подій; створювання програм щодо замовляння товарів через телерекламу; створювання рекламних фільмів; стенографування; текстове записування інформації (офісні роботи); телевізійне рекламування; телемаркетингові послуги; узгоджування та укладання комерційних угод для третіх сторін; фахове консультування щодо підприємницької діяльності.

---

(111) **281380** **(210)** **m 2018 19402**
(151) **25.08.2020** **(220)** **20.08.2018**
(181) **20.08.2028**
(732) **Товариство з обмеженою відповідальністю "ОРТОФІКС";**
пров. Фестивальний, 14, кв. 88, м. Дніпро, 49130 (UA)

(540)

ORTOFIX

(511)

Кл. 10: Хірургічні, медичні, стоматологічні та ветеринарні апарати та інструменти; протези кінцівок, очей і зубів; ортопедичні вироби; матеріали для накладання швів; терапевтичні та допоміжні пристрої для людей з обмеженими можливостями; апарати для масажу; апарати та пристрої для догляду за немовлятами; апарати та пристрої для сексуальної активності; аерозольні диспенсери на медичні потреби; акушерська апаратура; акушерські прилади для худоби; акушерські щипці; аналізатори для ідентифікації бактерій на медичні потреби; аналізатори жирових відкладень на медичні потреби; аналізатори композиційного складу тіла на медичні потреби; анестезійні маски; апарати гарячого повітря терапевтичні; апарати для вимірювання частоти серцевих скорочень; апарати для досліджувань ДНК та РНК на медичні потреби; апарати для косметичного масажу; апарати для лікування акне; апарати для мікродермабразії; апарати для променевої терапії; апарати для реабілітації функцій організму людини; апарати для регенерації стовбурових клітин на медичні потреби; апарати і устаткування для виробляння рентгенівського проміння на медичні потреби; апарати магнітно-резонансного зображування на медичні потреби; апарати ортопедичні для витягування на медичні потреби; апарати та інструменти урологічні; апаратура для аналізування крові; апаратура для аналізування на медичні потреби; апаратура для анестезії; апаратура для лікування глухоти; апаратура для фізичних вправ на медичні потреби; апаратура для штучного дихання; апаратура стоматологічна електрична; бандажі для суглобів; банки медичні; бинти еластичні;

бори стоматологічні; браслети на зап'ястки проти нудоти при захитуванні; браслети на медичні потреби; бужі хірургічні; вагінальні шприци; валізки з медичними інструментами; вапоризатори на медичні потреби; взуття ортопедичне; вібратори гарячого повітря на медичні потреби; вібраційні апарати для ліжок; вібромасажери; вмістини на медичні потреби; вмістини спеціальні для медичних відходів; вушні затички (пристрої для захисту вух); вушні пінцети; гальванічні пояси на медичні потреби; гамівні сорочки; гастроскопи; гемоцитометри; гіпогастральні пояси; голки для голкотерапії; голки для накладання швів; голки на медичні потреби; гребені від вошей та гнид; грижові бандажі; губки хірургічні; дефібрилятори; дзеркала стоматологічні; дзеркала хірургічні; діагностичні апарати на медичні потреби; діалізатори; дренажні трубки на медичні потреби; екрани для рентгенівських апаратів на медичні потреби; електричні інструменти для голкотерапії; електроди для медичного використання; електрокардіографи; електростимулятори мозку; ендоскопічні відеокамери на медичні потреби; затискачі хірургічні; захисні пристрої від рентгенівського проміння на медичні потреби; зонди на медичні потреби; іграшки для задоволення сексуальних потреб; імплантати, що біологічно розкладаються, для фіксації кісток; інгалятори; інгалятори водневі; ін'єктори на медичні потреби; інкубатори для немовлят; інкубатори на медичні потреби; інсуфлятори; канюлі; капи на стоматологічні потреби; кардіостимулятори; катетери; кварцові лампи на медичні потреби; кетгут; кільця для прорізування зубів; клапани для пляшок годувальних; клізми на медичні потреби; ковдри електричні на медичні потреби; компресійна білизна; компресори хірургічні; контрацептиви нехімічні; корсети на медичні потреби; крапельниці на медичні потреби; крісла на медичні або стоматологічні потреби; крісла стоматологів; крісла-туалети; лазери на медичні потреби; лампи на медичні потреби; ланцети; ліжка надувні на медичні потреби; ліжка спеціальні на медичні потреби; лінзи (внутрішньоочні протези) для хірургічної імплантації; ложки для приймання ліків; ляльки еротичні (ляльки для задоволення сексуальних потреб); масажні рукавички; маски для медичного персоналу; маткові шприци; матраци водяні на медичні потреби; матраци надувні на медичні потреби; меблі спеціальні на медичні потреби; медичні дротяні напрямники; менструальні чаші; милиці; мішечки для вагінального спринцювання; молоковідсмоктувачі; набори інструментів для лікарів; назальні аспіратори; наконечники для милиць; наліпки охолоджувальні на медичні потреби; напальчники на медичні потреби; нитки хірургічні; ножиці хірургічні; ножі для зрізування мозолів; ножі на хірургічні потреби; носилки для хворих; носилки на колесах; обкурювальні апарати на медичні потреби; операційні столи; опорні ходунки для людей з обмеженими можливостями; ортодонтичне приладдя; ортодонтичні гумові стрічки, кільця; ортопедичні наколінники; ортопедичні підошви; ортопедичні пояси; офтальмометри; офтальмоскопи; панчохи еластичні на хірургічні потреби; панчохи противарикозні; перев'язи (підтримувальні бандажі); песарії; пилки на хірургічні потреби; підійомачі для осіб з обмеженими можливостями; підстилки для хворих; пісуари ручні переносні; плювальниці на медичні потреби; пляшки годувальні для немовлят; пов'язки гіпсові на ортопедичні потреби; подушки від безсоння; подушки електронагрівні на медичні потреби; подушки на медичні потреби; подушки надувні на медичні потреби; подушки надувні підтримувальні на медичні потреби; подушки охолоджувальні для надавання першої допомоги; пологові матраци; помпи та насоси на медичні потреби; посуд на медичні потреби; пояси для вагітних; пояси електричні на медичні потреби; пояси на медичні потреби; презервативи; приладдя для промивання порожнин тіла; приладдя для чищення порожнин тіла; прилади для гальванотерапії; пристосовання для годування груддю; пристрої для введення пігулок; пристрої для захисту органів слуху; пристрої, що вживлюються під шкіру, для введення ліків; простирадла для хворих на нетримання; протези волосся; протези грудей; протипролежневі подушки; протиревматичні браслети; протиревматичні кільця; пульсометри; пупкові пояси; радіологічні апарати на медичні потреби; реанімаційна апаратура; рентгенівські апарати на медичні потреби; рентгенівські трубки на медичні потреби; рентгенограми на медичні потреби; респіратори для штучного дихання; респіраторні маски для штучного дихання; різальні інструменти хірургічні; роботи хірургічні; розділювачі пальців на ортопедичні потреби; рукавички на медичні потреби; сечоприймачі (посудини); скальпелі; скребачки для язика; слухові апарати; слухові трубки; соски для підгодовування немовлят; соски для пляшок годувальних; соски-пустушки; спеціальний одяг для операційних приміщень; спірометри (медичні апарати); стенти; стерильні простирадла хірургічні; стетоскопи; судна підкладні; супінатори ортопедичні для взуття; сусп.-нзорії; температурні індикаторні наклейки на медичні потреби; термоелектричні компреси хірургічні; термокомпреси для першої допомоги; термометри на медичні потреби; томографи на медичні потреби; тонометри; торбинки для води на медичні потреби; торбинки для льоду на медичні потреби; троакари; тростини на медичні потреби; тростини чотириопорні на медичні потреби; трубки з радієм на медичні потреби; ультрафіолетові лампи на медичні потреби; уретральні зонди; уретральні шприци; устілки проти плоскостопості; фізіотерапевтична апаратура; фільтри для ультрафіолетових променів на медичні потреби; флакони-крапельниці на медичні потреби; хірургічні імплантати, що складаються з штучних матеріалів; хірургічні серветки; ходунки на колесах для людей з обмеженими можливостями; черевики на медичні потреби; черевні корсети; черевні пояси; черевні серветки на медичні потреби; шини хірургічні; шпателі для язика на медичні потреби; шприци для ін'єкцій; шприци для підшкірних ін'єкцій; шприци на медичні потреби; штифти зубопротезні; штучна шкіра на хірургічні потреби; штучні зуби; штучні щелепи; щипці для кастрації.

Кл. 25: Одяг, взуття, наголовні убори; альби; апостольники; бандани (хустки); безрукавки; берети; боа (горжетки); боді (спідня білизна); ботильйони; бриджі;

бутси футбольні; бюстгальтери; бюстгальтери-корсети; валянки (взуття з валяної вовни); взуття дерев'яне; взуття для гри в футбол; взуття для купання; взуття пляжне; вилоги рукавів; вироби протиковзні для взуття; вироби трикотажні (одяг); вовняні куртки; водонепроникні костюми для катання на водних лижах; вставки для сорочок; вуалі (одяг); гамаші; гетри; готові підкладки (частини одягу); грації; деталі металеві для взуття; джемпери; дитячі нагрудники з рукавами непаперові; дитячі нагрудники непаперові; дитячі труси (спідня білизна); еспадрильї; жилети; жилети рибальські; жіночі труси; знімні коміри; калоші; капелюхи; капелюхи паперові (одяг); каптури (одяг); капці; каркаси (остови) для капелюхів; кашне; кепки; кишені для одягу; кімоно; кімоно для дзюдо; кімоно для карате; козирки (наголовні убори); козирки для наголовних уборів; колготки; комбінації (спідня білизна); комбінезони (одяг); коміри (одяг); корсажі (жіноча білизна); корсети (спідня білизна); костюми; костюми для купання; костюми маскарадні; краватки; краги; круглі шапочки без крис; купальники; купальники гімнастичні; куртки; легінси (штани); лівреї; манжети (одяг); манишки; мантильї; маски для сну; митри (наголовні убори); мітенки; муфти (одяг); муфти для ніг неелектронагрівні; набійки для взуття; навушники (одяг); накидки хутряні; напівчоботи; натільний одяг; носкові частини взуття; одяг верхній; одяг готовий; одяг для автомобілістів; одяг для велосипедистів; одяг для гімнастики; одяг з вичиненої шкіри; одяг з габардину; одяг з джерсі; одяг із штучної шкіри; одяг непромокальний; одяг паперовий; одяг пляжний; орарі; пальта; панталони; панчішні вироби; панчохи; панчохи, що поглинають піт; парки; пелерини; перев'язи для одягу; передки взуттєві; перукарські пеньюари; підбори; підв'язки для панчіх; підошви для взуття; підпахівники; підтяжки; піжами; плавки; пластрони; плащі; пов'язки наголовні (одяг); пончо; пояси (одяг); пояси-гаманці (одяг); придане для новонароджених (одяг); пуловери; п'ятки для панчіх; ранти для взуття; ризи; робочий одяг; робочі халати; рукавиці лижні; рукавички (одяг); сандалі; сандалі для купання; сарафани; сарі; саронги; светри; сорочки; сорочки з короткими рукавами; спідниці; спідниці спідні; спідниці-шорти; спідні пояси; спідня білизна; спідня білизна, що поглинає піт; спортивне взуття; спортивний трикотажний одяг; спортивні майки; сукні; теплі панчішні вироби; тоги; трико гімнастичні; труси; труси-боксери; туфлі; туфлі гімнастичні; туфлі спортивні; тюрбани; устілки для взуття; фартухи (одяг); формений одяг; футболки; халати; халати банні; халяви чобіт; хустинки для нагрудних кишень; хустки нашийні; хутро (одяг); циліндри (наголовні убори); черевики лижні; чоботи; чоботи зі шнурками; шалі; шапки; шапочки для душу; шапочки для купання; шарфи; шипи для футбольних бутсів; шкарпетки; шкарпетки, що поглинають піт; шлейки для одягу (підтяжки); шлейки для панчіх; шлейки для шкарпеток; штани; штрипки для гетрів; штрипки для штанів; шуби.

---

(111) **281381** **(210)** **m 2018 19404**
(151) **25.08.2020** **(220)** **20.08.2018**
(181) **20.08.2028**
(732) **Мокрицький Руслан Валерійович;**
вул. Ярослава Мудрого, 2/7, кв. 4, м. Хмельницький, 29009 (UA)

(540)

GREEN LEAF

(511)
Кл. 35: Керування справами; ділове адміністрування; послуги агентств комерційного інформування; аукціонний продаж; влаштовування виставок або ярмарків на комерційні або рекламні потреби, в тому числі в мережі Інтернет; вивчання ринку; демонстрування товарів; збирання, упорядковування (систематизування) інформації у комп'ютерні бази даних та пошук вищезазначеної інформації для інших осіб з надаванням її через мережу Інтернет; рекламування продуктів харчування, зокрема кокосової олії, кокосового борошна, насіння чіа; рекламування через комп'ютерну мережу; розповсюджування рекламних матеріалів; розповсюджування зразків; розміщування в одному місці, на користь іншим особам, продуктів харчування, зокрема кокосової олії, кокосового борошна, насіння чіа (крім їх транспортування) та рекламної інформації щодо надаваних комерційних послуг, що дозволяє споживачам зручно оглядати та купувати ці товари та замовляти комерційні послуги у фірмових магазинах; допомога покупцям у виборі та придбанні продуктів харчування, зокрема кокосової олії, кокосового борошна, насіння чіа на підприємствах оптової і/або роздрібної торгівлі; розміщування в мережі Інтернет на веб-сторінках і на веб-сайтах інформації щодо асортименту продуктів харчування, зокрема кокосової олії, кокосового борошна, насіння чіа та рекламної інформації щодо переліку надаваних комерційних послуг, що дозволяє споживачам зручно оглядати, замовляти та купувати ці товари і замовляти ці послуги з веб-сторінок і веб-сайтів в інтернеті, а також отримувати необхідну інформацію про ці товари чи надавані послуги; сприяння продажам (посередництво) продуктів харчування, зокрема кокосової олії, кокосового борошна, насіння чіа на ринках, в торгівельних палатках.

---

(111) **281382** **(210)** **m 2018 19438**
(151) **25.08.2020** **(220)** **20.08.2018**
(181) **20.08.2028**
(732) **Кітаєв Артем;**
вул. Довженка, 6 А, кв. 39, м. Одеса, 65058 (UA)

(540) **СУШИСЕТЬ**

(511)

Кл. 35: Адміністративна допомога щодо запитів про подання комерційних пропозицій; адміністративна допомога щодо запрошень до участі у тендерних процедурах; адміністративне оброблення замовлень на купівлю; адміністрування програм лояльності для клієнтів; адміністрування програм лояльності для постійних клієнтів авіакомпаній; аналізування собівартості; аудит підприємницької діяльності; аудит фінансовий; аукціонний продаж; аутсорсингове адміністративне керування для компаній; бухгалтерський облік; веб-індексування на комерційні або рекламні потреби; ведення бухгалтерських книг; ведення переговорів щодо укладання угод у сфері підприємницької діяльності для інших; вивчання ринку; визначання громадської думки; виписування рахунків; влаштовування передплати газет для інших; влаштовування передплати телекомунікаційних послуг для інших; готування платіжних документів; готування податкових декларацій; демонстрування товарів; довідкові послуги у сфері підприємницької діяльності; допомога в керуванні підприємницькою діяльністю; допомога у комерційному або промисловому керуванні; дорадчі послуги для керування підприємницькою діяльністю; досліджування щодо підприємницької діяльності; економічне прогнозування; забезпечування інформацією в сфері підприємницької діяльності за допомогою веб-сайтів; збирання інформації у комп'ютерні бази даних; збирання статистичних даних; інформування щодо підприємницької діяльності; керування діяльністю артистів-виконавців; керування діяльністю вільнонайманих працівників; керування діяльністю готелів; керування діяльністю спортсменів; керування діяльністю щодо програм з відшкодовування витрат для інших; керування підприємницькою діяльністю в перехідний період; комерційне інформування та поради для споживачів у виборі товарів і послуг; комерційне керування ліцензуванням товарів і послуг для інших; комп'ютеризоване ведення справ; консультування з керування персоналом; консультування з керування підприємницькою діяльністю; консультування з комунікаційних стратегій щодо рекламування; консультування з комунікаційної стратегії щодо зв'язків з громадськістю; консультування з організовування підприємницької діяльності; маркетинг; маркетинг у рамках робіт з видання програмного забезпечення; маркетинг цільовий; маркетингові досліджування; машинописні роботи; надавання інформації щодо комерційних та ділових контактів; надавання онлайнових торговельних майданчиків для покупців та продавців товарів і послуг; написання біографічних довідок для інших; написання резюме для інших; написання рекламних текстів; написання сценаріїв на рекламні потреби; оброблення текстів; оновлювання рекламних матеріалів; оновлювання та ведення даних у комп'ютерних базах даних; оновлювання та ведення інформації в реєстрах; оптимізація відвідуваності веб-сайтів; організовування виставок на комерційні або рекламні потреби; організовування показів мод на рекламні потреби; організовування ярмарків на комерційні або рекламні потреби; орендування рекламного місця; оформляння вітрин; оцінювання підприємницької діяльності; підбирання персоналу; поради щодо організовування і керування підприємницькою діяльністю; посередницькі послуги у сфері підприємницької діяльності щодо підбору потенційних приватних інвесторів для підприємців, які потребують фінансування; послуги агентств комерційного інформування; послуги агентств працевлаштування; послуги експертів з ефективності підприємницької діяльності; послуги з аутсорсингу (допомога у сфері підприємницької діяльності); послуги з керування підприємницькими проектами для об'єктів будівництва; послуги з комерційного посередництва; послуги з конкурентного розвідування ринку; послуги з макетування на рекламні потреби; послуги з нагадування про ділові зустрічі (офісні роботи); послуги з огляду преси; послуги з порівнювання цін; послуги з релокації для підприємств; послуги з розвідування ринку; послуги з фотокопіювання; послуги закупівельні для інших (закуповування товарів та послуг для інших підприємств); послуги зі складання графіків ділових зустрічей (офісні роботи); послуги зі створювання та керування списками подарунків; послуги із заповнювання податкової декларації; послуги імпортно-експортних агентств; послуги манекенників для рекламування або сприяння продажам; послуги рекламних агентств; послуги секретарів; послуги щодо зв'язків з громадськістю; послуги щодо оптового продажу фармацевтичних, ветеринарних і гігієнічних препаратів та товарів медичного призначення; послуги щодо роздрібного продажу завантажних музичних творів у цифровому форматі в режимі онлайн; послуги щодо роздрібного продажу завантажних рингтонів у режимі он-лайн; послуги щодо роздрібного продажу завантажних та попередньо записаних музичних творів та фільмів у режимі онлайн; послуги щодо роздрібного продажу творів мистецтва художніми галереями; послуги щодо роздрібного продажу фармацевтичних, ветеринарних і гігієнічних препаратів та товарів медичного призначення; пошук даних у комп'ютерних файлах для інших; пошук спонсорів; пошукова оптимізація для сприяння продажам; представляння товарів на засобах інформування з метою роздрібного продажу; приймання телефонних дзвінків для недоступних абонентів; прокат білбордів (рекламних щитів); прокат офісних машин і обладнання; прокат рекламних матеріалів; прокат рекламного часу на засобах інформування; прокат торговельних автоматів; прокат торговельних стендів; прокат фотокопіювальних машин; пряме поштове рекламування; психологічне тестування для відбирання персоналу; публікування рекламних текстів; радіорекламування; реєстрування письмових повідомлень та даних; рекламування; рекламування з оплатою переходів на веб-сторінку за рекламним оголошенням; рекламування зовнішнє; рекламування поштою; рекламування через комп'ютерну мережу в режимі он-лайн; репродукування документів; розклеювання рекламних плакатів; розповсюджування зразків; розповсюджування рекламних матеріалів; розробляння рекламних матеріалів; розслідування у сфері підприємницької діяльності; систематизування інформації у комп'ютерні бази даних; скла-

дання звітів про стан рахунків; складання індексів інформації на комерційні або рекламні потреби; сприяння продажам для інших; сприяння продажам товарів і послуг шляхом спонсорської підтримки спортивних подій; створювання програм щодо замовляння товарів через телерекламу; створювання рекламних фільмів; стенографування; текстове записування інформації (офісні роботи); телевізійне рекламування; телемаркетингові послуги; узгоджування та укладання комерційних угод для третіх сторін; фахове консультування щодо підприємницької діяльності.

Кл. 43: Забезпечування устаткованням для наметового табору; замовляння місць в пансіонатах; кейтерингові послуги щодо забезпечування їжею та напоями; орендування приміщень для зустрічей; орендування тимчасового житла; пансіонати для тварин; послуги агентств із забезпечування житлом (у готелях, пансіонатах); послуги барів; послуги будинків для людей похилого віку; послуги готелів; послуги дитячих ясел; послуги їдалень; послуги кафе; послуги кафетеріїв; послуги мотелів; послуги пансіонатів; послуги ресторанів; послуги ресторанів самообслуговування; послуги ресторанів японської кухні; послуги ресторанів, що спеціалізуються на стравах з локшини удон та соба; послуги снек-барів; послуги таборів вихідного дня (забезпечування тимчасовим житлом); послуги туристичних баз; прокат диспенсерів для питної води; прокат наметів; прокат обладнання для куховарення; прокат освітлювальної апаратури; прокат пересувних будівель; прокат стільців, столів, столової білизни, скляного посуду; резервування місць в готелях; резервування тимчасового житла; служби прийому для тимчасового розміщування (керування прибуттям та відправленням); створювання композицій з харчових продуктів.

---

(111) **281383** **(210)** **m 2018 19450**
(151) **25.08.2020** **(220)** **20.08.2018**
(181) **20.08.2028**
(732) **Товариство з обмеженою відповідальністю "РЕЙН СИНТЕТИК ГРУП"; Печерській узвіз, 13, оф. 23, м. Київ, 01021 (UA)**

(540)

RELY

(511)

Кл. 6: Накладки для гідроізоляції металеві будівельні; покрівельні накладки для гідроізоляції металеві.

Кл. 17: Водонепроникні кільця; водонепроникні ущільнювачі; ізоляційні матеріали; ізоляційні смуги; ізоляційні стрічки; замазки; матеріали для герметизації щілин; мінеральна вата (ізоляційна); речовини для ізолювання будівель, басейнів від вологи; теплоізоляційні матеріали; ущільнювальні кільця; ущільнювальні прокладки; ущільнювальні прокладки для розширюваних стиків; ущільнювальні смуги для герметизації щілин; хімічні суміші, що усувають протікання.

Кл. 19: Накладки для гідроізоляції неметалеві будівельні; покрівельні накладки неметалеві для гідроізоляції.

Кл. 37: Герметизація басейнів; герметизація будівель; гідроізолювання (будівництво); гідроізолювання (ремонтування).

---

(111) **281384** **(210)** **m 2018 19451**
(151) **25.08.2020** **(220)** **20.08.2018**
(181) **20.08.2028**
(591) тілесний, коричневий, жовтий, червоний, чорний, сірий, білий
(732) **Товариство з обмеженою відповідальністю "АСОЦІАЦІЯ ДИТЯЧОГО ХАРЧУВАННЯ"; пров. Архітектурний, 5, м. Дніпропетровськ, 49089 (UA)**

(540)

Дивись кольорову копію з оригіналу зображення знака в кінці бюлетеня

(511)

Кл. 5: Продукти для дитячого харчування; дитячі суміші; молочні суміші для дитячого харчування; молоко сухе для дитячого харчування.

---

(111) **281385** **(210)** **m 2018 19461**
(151) **25.08.2020** **(220)** **20.08.2018**
(181) **20.08.2028**
(732) **Товариство з обмеженою відповідальністю "ДОЛФІ-УКРАЇНА"; вул. Березинська, 24 А, м. Дніпро, 49130 (UA)**

(540)

BB pharm

VisioCARE

дієтична добавка

(511)

Кл. 3: Екстракти трав на косметичні потреби; препарати для освіження подиху для особистої гігієни.

Кл. 5: Альбумінові дієтичні добавки; альгінатні дієтичні добавки; біологічні препарати на медичні потреби; вітамінні препарати; волокно дієтичне; дитячі суміші; дієтичні добавки для тварин; дієтичні добавки з бджолиного маточного молочка; дієтичні добавки з

глюкози; дієтичні добавки з квіткового пилку; дієтичні добавки з косметичним ефектом; дієтичні добавки з насіння льону; дієтичні добавки з олії льону; дієтичні добавки з порошку ягід асаї; дієтичні добавки з прополісу; дієтичні добавки із зародків пшениці; дієтичні напої, призначені на медичні потреби; дієтичні речовини, призначені для медичного використання; дієтичні харчові продукти, призначені на медичні потреби; дріжджові дієтичні добавки; ензимні дієтичні добавки; культури мікроорганізмів для медичного або ветеринарного використання; лецитинові дієтичні добавки; лікувальні трави; мінеральні біологічно активні харчові добавки; наліпки з вітамінними добавками; поживні добавки; поживні речовини для мікроорганізмів; препарати з мікроорганізмів для медичного або ветеринарного використання; продукти для дитячого харчування; протеїнові дієтичні добавки; трав'яні чаї на медичні потреби; води мінеральні на медичні потреби; екстракти рослин на фармацевтичні потреби; екстракти трав на медичні потреби.

---

(111) **281386** **(210)** **m 2018 19467**
(151) **25.08.2020** **(220)** **20.08.2018**
(181) **20.08.2028**
(732) **Бондарев Дмитро Владиленович; вул. Затонського, 17, кв. 705, м. Одеса, 65117 (UA)**

(540) ЦЫПА-ЦЫПА!

(511)
Кл. 43: Кейтерингові послуги щодо забезпечування їжею та напоями; послуги барів; послуги їдалень; послуги кафе; послуги кафетеріїв; послуги ресторанів; послуги гриль-барів; послуги снек-барів; створювання композицій з харчових продуктів.

---

(111) **281387** **(210)** **m 2018 19468**
(151) **25.08.2020** **(220)** **20.08.2018**
(181) **20.08.2028**
(732) **Пенґ Фенґ (Peng Feng); Кімната 1919, Бойесюань 1870, Ханчжоу, Провінція Чжецзян, Китай (Room 1919, Boyuexuan 1870, Hangzhou, Zhejiang Province, China) (CN)**

(540) CGT

(511)
Кл. 9: Наукові, морські, геодезичні, фотографічні, кінематографічні, оптичні, зважувальні, вимірювальні, сигналізаційні, контрольні (перевірялні), рятувальні і навчальні апарати та інструменти; апарати та інструменти для передавання, перемикання, перетворювання, акумулювання, регулювання або контролювання електрики; апарати для записування, передавання або відтворювання звуку чи зображень; магнітні носії інформації, записувальні диски; компакт-диски, DVD та інші цифрові записувальні носії інформації; механізми для приймання оплати для апаратів, що приводяться в дію монетами; касові апарати, рахувальні машини, обладдя для обробляння інформації, комп'ютери; комп'ютерне програмне забезпечення; пристрої для гасіння вогню; 3D-окуляри; автовідповідачі телефонні; автомати для продавання квитків; автоматичні вимикачі; автоматичні касові машини (банкомати); автоматичні керувальні пристрої до транспортних засобів; автоматичні покажчики низького тиску в шинах транспортних засобів; аерометри; азбестовий одяг для захисту від вогню; азбестові рукавиці для захисту у разі нещасних випадків; азбестові щити для пожежників; акселерометри; актинометри; акумулятори для електронних сигарет; акумулятори електричні; акумулятори електричні для транспортних засобів; акустичні пристрої зв'язку; алідади; альтиметри; амперметри; анемометри; аноди; анодні батареї; антени; антикатоди; апарати для дистанційного керування; апарати для монтування кіноплівок; апарати для обробляння інформації; апарати для перевіряння оплати поштовими марками; апарати для ферментації (лабораторні апарати); апарати електричні для дистанційного запалювання; апарати і устаткування, що виробляють рентгенівські промені, крім призначених на медичні потреби; апарати магнітно-резонансного зображування, крім призначених на медичні потреби; апарати навігаційні для системи глобального позиціонування (GPS); апаратура для аналізування, крім медичної; апертометри (оптика); ареометри для кислот; ареометри для кислот акумуляторні; астрономічні прилади та інструменти; аудіо-, відеоприймачі; аудіовізуальні навчальні апарати; аудіоінтерфейси; бакени світиві; балансувальні пристрої; баласти до освітлювальних пристроїв; банки акумуляторів електричних; барометри; батареї для запалювання; батареї електричні; батареї електричні для транспортних засобів; бездротові телефони; безміни (ваги); бетатрони; біноклі; біочипи; блискавковідводи; блоки пам'яті комп'ютера; бортові самописці (реєстратори даних); брандспойти; браслети, що під'єднуються до смарт-пристроїв (вимірювальні інструменти); бронежилети; ваги; ваги для новонароджених; ваги з аналізаторами маси тіла; ваги підлогові; ваги-платформи; важки прямовисні; вакуумметри; вакуумні лампи (радіо); варіометри; взуття для захисту у разі нещасних випадків, від проміння і вогню; вилки штепсельні, розетки та інші контакти (електричні з'єднувачі); вимірювальні покажчики; вимірювальні прилади; вимірювальні прилади електричні; вимірювальні пристрої; випрямлячі струму; високочастотна апаратура; витратоміри; відгалужувальні коробки (електрика); відеодисплеї для носіння на тілі; відеоекрани; відеокамери; відеокасети; відеоняня (відеопристрої для пильнування за немовлятами); відеотелефони; візири для фотоапаратів; візирні труби для вогнепальної зброї; візори для шоломів; віскозиметри; вітрові конуси для визначання напрямку вітру; віхи (геодезичні інструменти); вічка (збільшувальні лінзи) для дверей; вказівні буї; вогнегасники; водолазні костюми; водолазні маски; волоконно-оптичні кабелі; вольтметри; вушні затички для водолазів; газоаналізатори; газометри (вимірювальні інструменти); газорозрядні трубки елек-

тричні, крім призначених для освітлювання; галенітові кристали (детектори); гальванічні батареї; гальванічні елементи; гальванометри; гарнітури віртуальної реальності; гарнітури для телефонів; геліографи; геодезичні мірні ланцюги; гирі для зважування; гігрометри; гідрометри; голки для компасів; голки для програвачів; голограми; градуйований скляний посуд; графічні зображення для мобільних телефонів завантажні; грузила для зондів, лотів; гучномовці; далекоміри; декомпресійні камери; денсиметри; денситометри; детектори; детектори диму; детектори фальшивих монет; джгути електричних проводів для автомобілів; дзвоники (попереджальні пристрої); дзеркала (оптика); дзеркала для контрольно-оглядових робіт; диктофони; динамометри; дискети; диски магнітні; дисководи до комп'ютерів; дисководи з автоматичною заміною дисків для комп'ютерів; дистанційні переривники; дистиляційні апарати на наукові потреби; дифракційні апарати (мікроскопія); дихальні апарати для підводного плавання; дихальні апарати, крім апаратів штучного дихання; діагностичні апарати, крім призначених на медичні потреби; діапозитиви (фотографія); діапроектори; діафрагми (акустика); діафрагми (фотографія); діафрагми для дослідницької апаратури; ДНК-чипи; додавальні машини; дозатори; дозувальні пристрої; дорожні знаки світиві або механічні; дорожні конуси; дріт плавкий; дросельні котушки (імпеданс); еквалайзери (аудіоапаратура); екрани (фотографія); екранні заставки (скринсейвери) для комп'ютерів, записані або завантажні; експонометри (вимірювачі освітлення); електрифіковані огорожі; електрифіковані шини для монтування точкових джерел світла; електричне устаткування для дистанційного керування виробничими процесами; електричні адаптери; електричні дверні дзвоники; електричні кабелепроводи; електродинамічна апаратура для дистанційного керування залізничними стрілками; електродинамічна апаратура для дистанційного керування сигналами; електролізери; електромагнітні котушки; електронні брелоки для ключів, що є апаратами дистанційного керування; електронні видання завантажні; електронні дисплеї для відображання даних у вигляді цифр; електронні інтерактивні дошки; електронні кишенькові перекладачі; електронні нашийники для дресирування тварин; електронні ноти завантажні; електронні олівці (елементи дисплеїв); електронні оповіщальні дошки; електронні системи контролю доступу для блокування дверей; електронні та електричні блоки ефектів для музичних інструментів; електронні ярлики для товарів; епідіаскопи; ергометри; закодовані ідентифікаційні браслети магнітні; замки електричні; записники електронні; запобіжники від перенапруги; запобіжники плавкі; зарядні пристрої для акумуляторних батарей; зарядні пристрої для електричних батарей; зарядні пристрої для електронних сигарет; зарядні станції для електричних транспортних засобів; засоби індивідуального захисту у разі нещасних випадків; захисні засоби від рентгенівських променів, крім призначених на медичні потреби; захисні костюми для пілотів; захисні маски; захисні окуляри для спорту; захисні плівки для екранів комп'ютерів; захисні плівки для смартфонів; захисні пристосовання для голови спортивні; захисні пристосовання для рота спортивні; захисні шоломи; захисні шоломи для спорту; звукові сигнальні пристрої; звукозаписувальні диски; звукозаписувальні носії; звукозаписувальні стрічки; звукопередавальні апарати; звукопроводи; з'єднувачі (електрика); з'єднувачі (обладдя для оброблення інформації); з'єднувачі електричних ліній; з'єднувачі електричні; з'єднувачі проводів (електрика); знаки механічні; знаки світиві; зонди на наукові потреби; зондувальні апарати і машини; зумери; зчитувачі (обладдя для оброблення інформації); зчитувачі штрихових кодів; ідентифікаційні картки магнітні; інвертори (електрика); індикатори нахилу; індикатори тиску; інклінометри; інкубатори для бактерійних культур; інструменти, що мають окуляри; інтегральні схеми; інтерактивні сенсорні термінали; інтерфейси для комп'ютерів; інфрачервоні детектори; іонізатори, крім призначених для оброблення повітря або води; іскрогасники; кабелі для стартерів; кабелі електричні; калібри; калібрувальні кільця; калориметри; калькулятори кишенькові; камери заднього виду для транспортних засобів; капи; капілярні трубки; карти пам'яті для відеоігрових автоматів; картки з інтегрованими мікросхемами (смарт-картки); картки-ключі кодовані; касети для фотопластин (фотографія); касети з відеоіграми; катоди; катодні антикорозійні пристрої; килимки під комп'ютерні мишки; кінематографічні плівки експоновані; кінокамери; клеми (електрика); клінометри; кнопки для дзвоників; коаксіальні кабелі; кодовані магнітні картки; колектори електричні; командові свистки для собак; компакт-диски (аудіодиски, відеодиски); компакт-диски (зчитна пам'ять); компаратори; компаси; компаси морські; комп'ютери для носіння на тілі; комп'ютери тонкі клієнти; комп'ютерне апаратне забезпечення; комп'ютерне ігрове програмне забезпечення; комп'ютерне програмне забезпечення записане; комп'ютерні джойстики, крім призначених для відеоігор; комп'ютерні клавіатури; комп'ютерні периферійні пристрої; комп'ютерні принтери; комп'ютерні пристрої для магнітних стрічок; комп'ютерні програми (завантажне програмне забезпечення); комп'ютерні програми записані; комп'ютерні програми оперативного обслуговування записані; комп'ютерні програмні платформи, записані або завантажні; комутатори; комутаційні електричні апарати; конденсатори електричні; контакти електричні; контактні лінзи; контейнери для контактних лінз; контрольно-вимірювальні прилади для парових котлів; коригувальні лінзи (оптика); коробки з'єднання (електрика); корпуси гучномовців; корпуси електричних акумуляторів; косинці для вимірювання; космографічні інструменти; костюми для захисту від вогню; котушки (фотографія); котушки електричні; котушки індуктивності (електрика); крапельнички; крокоміри; круглі логарифмічні лінійки; куленепробивний одяг; куленепробивні жилети; кутовимірювальні інструменти; лабораторні лотки; лаги (вимірювальні інструменти); лазери, крім призначених на медичні потреби; лактоденсиметри; лактометри; лампи оптичні; лампи фотолабораторні (фотографія); лампи-спалахи (фотографія); ланцюжки для окулярів; лептопи; лінзи для окулярів; лінійки (вимірювальні інструменти); лінійки розкладні; ліхтарі оптичні; лічильники; лічильники обертів; лічильники пройде-

ної відстані; лічильники пройденої відстані для транспортних засобів; логарифмічні лінійки; лотліні; лупи (оптика); магніти; магніти декоративні; магнітні кодувальники; магнітні проводи; магнітні стрічки; магнітні стрічки для відеозаписування; манекени для аварійних випробувань; манометри; маски для зварювальників; математичні інструменти; матеріали для електропередавальних ліній (проводи, кабелі); машини для зважування; машини для рахування і сортування грошей; машини і прилади для випробовування матеріалів; меблі спеціальні лабораторні; мегафони; медіаплеєри портативні; металодетектори промислові або військові; метеорологічні інструменти; метеорологічні кулі-зонди; метри (вимірювальні інструменти); метри швацькі; метрономи; механізми для приймання оплати для апаратів, що приводяться в дію жетонами; механізми для приймання оплати для телевізорів, що приводяться в дію монетами; мишки (комп'ютерні периферійні пристрої); мідний дріт в ізоляції; мікрометри; мікрометричні гвинти для оптичних інструментів; мікропроцесори; мікроскопи; мікротоми; мікрофони; мікшерні пульти; мірні ложки; мобільні телефони; модеми; монітори (комп'ютерне апаратне забезпечення); монітори (комп'ютерні програми); морські глибиноміри; морські сигнальні апарати; музичні автомати, що приводяться в дію монетами; мультиплікаційні фільми; муфти з'єднувальні для електричних кабелів; навігаційні інструменти; навігаційні прилади для транспортних засобів (бортові комп'ютери); наголовні навушники; наколінники для робітників; накривки захисні для штепсельних розеток; напівпровідники; неонові знаки; нитки розпізнавальні для електричних проводів; нитколічильники; нівеліри; нівелювальні інструменти; ноніуси; носові затискачі для водолазів та плавців; ноутбуки; об'єктиви (лінзи) (оптика); об'єктиви для астрофотографування; об'єктиви для макрозйомки; об'єктиви для селфі; обмежувачі (електрика); оболонки для електричних кабелів; оболонки розпізнавальні для електричних проводів; овоскопи; одяг для захисту від вогню; одяг для захисту у разі нещасних випадків, від проміння і вогню; одяг, призначений для лабораторій; озонатори; октанти; окуляри; окуляри від сонця; окуляри оптичних приладів; омметри; оправи для окулярів; оптичні вироби; оптичні волокна (світловоди); оптичні диски; оптичні зчитувачі знаків; оптичні конденсори; оптичні лінзи; оптичні носії інформації; оптичні приціли для артилерії; оптичні приціли для вогнепальної зброї; осцилографи; очищальні пристрої для звукозаписувальних дисків; палки для селфі (ручні моноподи); паркомати; паси безпеки, крім призначених для транспортних засобів і спортивного спорядця; пенсне; перегінні куби для лабораторного досліджування; переговорні апарати; переговорні трубки; передавачі електронних сигналів; переливальні пристрої для кисню; перемикальні коробки (електрика); перемикальні щити; перемикачі електричні; перемикачі, що діють в установлений час, автоматичні; перетворювачі електричні; перископи; персональні стереопрогравачі; персональні цифрові секретарі; перфокартні машини офісні; печі для лабораторного використання; підсилювальні лампи електронні; підсилювачі; підставки під зап'ястя для роботи з комп'ютером; пірометри; піскові годинники; планіметри; планшети (геодезичні інструменти); планшетні комп'ютери; пластини акумуляторні; плати для інтегральних схем; плати друковані; плеєри DVD; плеєри для касет; плеєри для компакт-дисків; плівки експоновані; плотери; пожежні драбини рятувальні; пожежні машини; пожежні насоси; пожежні покривала; пожежні пристрої для збивання полум'я; пожежні сигналізатори; пожежні судна; пожежні шланги; покажчики електровтрат; покажчики кількості; покажчики рівня бензину; покажчики рівня води; покажчики рівня пального; поливальні протипожежні системи; поляриметри; попереджальні трикутники для несправних транспортних засобів; поштові ваги; прецизійні терези; призми (оптика); прикладні програми комп'ютерного програмного забезпечення завантажні; приладдя для вимірювання розміру каблучок; приладдя для вимірювання розміру пальців; прилади для аналізування повітря; прилади для аналізування харчових продуктів; прилади для вимірювання відстані; прилади для вимірювання товщини вичиненої шкіри; прилади для вимірювання товщини шкур; прилади для перевіряння швидкості транспортних засобів; прилади для реєстрування часу; прискорювачі частинок; пристосовання для розмічання низу швейних виробів; пристрої безпеки руху на залізниці; пристрої для вимірювання швидкості (фотографія); пристрої для виписування рахунків; пристрої для відеозаписування; пристрої для записування на магнітну стрічку; пристрої для змінювання голок програвачів; пристрої для налаштування систем супутникового зв'язку; пристрої для різання плівки; пристрої для читання електронних книжок; пристрої сигнальні спалахові лазерні для рятувальних операцій; пристрої телекомунікаційні у вигляді ювелірних виробів; пробірки; проблискові ліхтарі (світлові сигнали); провідники електричні; проводи електричні; проводка (електрика); програвачі; проекційні апарати; проекційні екрани; промивальні посудини (фотографія); протизавадні пристрої (електрика); протикрадіжні запобіжні пристрої електричні; протикрадіжні попереджальні пристрої; процесори (центральні блоки обробляння даних); прутки для шукання підземних джерел води; прямовиси; пульти керування (електрика); радари; радіологічні апарати на промислові потреби; радіологічні екрани на промислові потреби; радіо-няня (пристрої для пильнування за немовлятами); радіопейджери; радіопередавачі (телекомунікації); радіоприймачі; радіоприймачі для транспортних засобів; радіостанції портативні; радіотелеграфні станції; радіотелефонні станції; радіощогли; рамки для фотографічних діапозитивів; растри для фотоцинкографії; рахівниці; рахувальні машини для виборів; реанімаційні манекени (навчальні пристрої); регулівні апарати електричні; регулятори напруги для транспортних засобів; регулятори освітлювання (світлорегулятори) електричні; регулятори освітлювання сцени; регулятори числа обертів для програвачів; редуктори (електричні); резистори електричні; рейки (геодезичні інструменти); рейсмуси (столярні); рейсшини для вимірювання; реле електричні; ремінці для стільникових телефонів; рентгенівські апарати, крім призначених на медичні потреби; рентгенівські плівки експоновані; рентгенівські трубки,

крім призначених на медичні потреби; рентгенограми, крім призначених на медичні потреби; реостати; респіратори для фільтрування повітря; респіраторні маски, крім призначених для штучного дихання; реторти; рефрактометри; рефрактори; решітки до пластин електричних акумуляторів; рингтони для мобільних телефонів завантажні; рівні (інструменти для визначання горизонтальності); різьбові калібри; роботи для нагляду за безпекою; роботи лабораторні; роботи навчальні; роботи-гуманоїди зі штучним інтелектом; розмагнічувальні пристрої для магнітних стрічок; розподільні коробки (електрика); розподільні пульти (електрика); розподільні щити (електрика); розсувні калібри; ртутні рівні; рубильники; рукавиці для водолазів; рукавиці для захисту від рентгенівського проміння промислові; рукавиці для захисту у разі нещасних випадків; рупори до гучномовців; рятувальне спорядження; рятувальні брезенти; рятувальні буї; рятувальні жилети; рятувальні капсули на випадок стихійного лиха; рятувальні плоти; рятувальні пояси; рятувальні сітки; сабвуфери; свистки спортивні; свисткові сигнальні пристрої; світлові указки електронні; світловідбивальні вироби для одягу для запобігання нещасним випадкам; світловідбиваючі сигнальні жилети; світлодіоди (LED); світлозахисні бленди для об'єктивів; світлокопіювальні апарати; світлофори (сигнальні пристрої); секстанти; сигналізатори для подавання сигналів у тумані невибухові; сигналізація світлова або механічна; сигнальні буї; сигнальні дзвоники; сигнальні дзвоники електричні; сигнальні ліхтарі; сигнальні панелі світиві або механічні; сигнальні пристрої; сигнальні свистки; симулятори для керування або перевіряння транспортних засобів; симулятори для навчання реанімаційним заходам; сирени; сітки безпеки; сітки для захисту у разі нещасних випадків; сканери (обладдя для обробляння інформації); скло антиблікове; скло оптичне; слайди (фотографія); словники електронні ручні; смарт-годинники; смарт-кільця; смарт-окуляри; смартфони; солеміри; соленоїдні вентилі (електромагнітні перемикачі); сонари; сонячні батареї; сонячні панелі для виробляння електроенергії; спектрографи; спектроскопи; спиртові рівні; спиртометри; спідометри; спостерігальна апаратура, крім призначеної на медичні потреби; спостерігальні прилади; спускові механізми фотозатворів (фотографія); стереоскопи; стереоскопічні апарати; стільникові телефони; стрічки для чищення головок (записувальних); стробоскопи; сульфітометри; сумки, пристосовані для лептопів; супутники на наукові потреби; супутникові навігаційні апарати; сушильні апарати для фотографій; сушильні стелажі (фотографія); сферометри; схеми друковані; табель-годинники (часореєструвальні пристрої); таймери для варіння яєць (піскові годинники); таксометри; тахометри; телевізори; телеграфи (апарати); телеграфні проводи; телескопи; телесуфлери; телетайпи; телефонні апарати; телефонні передавачі; телефонні проводи; телефонні трубки; температурні індикатори; температурні індикаторні наклейки, крім призначених на медичні потреби; теодоліти; тепловізори; теплорегулювальні пристрої; термогігрометри; термоелектронні лампи; термоелектронні трубки; термометри, крім призначених на медичні потреби; термостати; термостати для транспортних засобів; тиглі (лабораторні); тискоміри; тископоказувальні затички до вентилів; токени автентифікації (шифрувальні пристрої); тонарми для програвачів; тонер-картриджі незаправлені для принтерів та фотокопіювальних апаратів; тоталізатори; точні вимірювальні прилади; транзистори (електроніка); трансмітери (телекомунікації); транспондери; транспортири (вимірювальні інструменти); трансформатори (електрика); трансформатори підвищувальні; тримачі для електричних котушок; триноги для фотоапаратів; тріоди; трубки для підводного плавання; трубки Піто; урометри; файли зображувальні завантажні; файли музичні завантажні; факсимільні апарати; фізичні апарати та інструменти; фільтри (фотографія); фільтри для респіраторних масок; фільтри для ультрафіолетових променів, що призначені для фотографії; фітнес-трекери; флешнакопичувачі USB; флуоресцентні екрани; фотоапарати (фотографія); фотоглянцювачі; фотографічні підставки для стікання; фотоелементи; фотозатвори (фотографія); фотозбільшувачі (фотографія); фотокопіювальні апарати (фотографічні, електростатичні, теплові); фотолабораторії; фотометри; фотоспалахи (фотографія); фототелеграфні апарати; футляри для окулярів; футляри для предметних скелець мікроскопів; футляри для смартфонів; футляри спеціальні для фотографічних апаратів та інструментів; хвилеміри; хімічні апарати і інструменти; хроматографи лабораторні; хронографи (прилади для записування часу); центрифуги лабораторні; центрувальні пристрої для фотографічних діапозитивів; циклотрони; циркулі для вимірювання; цифрові метеорологічні станції; цифрові табло; цифрові фоторамки; цукроміри; чарівні ліхтарі; частотоміри; чашки Петрі; чипи (інтегральні схеми); чотирикутні лінійки для вимірювання; чохли для лептопів; чохли для персональних цифрових секретарів; чохли для планшетних комп'ютерів; чохли для смартфонів; шаблони (вимірювальні інструменти); шнурки для окулярів; шоломи для верхової їзди; штативи для реторт; штативи для фотоапаратів; шумоміри; щитки для захисту обличчя робітників; якорі електромагнітів (електрика).

Кл. 11: Устаткування для освітлювання, нагрівання, виробляння пари, куховарення, охолоджування, сушіння, вентилювання, водопостачання та на санітарно-технічні потреби; абажури; автоклави електричні для готування їжі; акваріумні лампи; акваріумні нагрівачі; акваріумні фільтрувальні апарати; акумулятори пари; акумулятори тепла; антиблікові пристрої для транспортних засобів (лампове обладнання); антиобліднювачі для транспортних засобів; апарати гарячого повітря; апарати для дезінфікування книг; апарати для дезодорування повітря; апарати для завантажування печей; апарати для зневоджування харчових відходів; апарати для іонування повітря або води; апарати для охолоджування напоїв; апарати для охолоджування повітря; апарати для очищання газу; апарати для очищання олій; апарати для просушування; апарати для смагнення; апарати для смаження кави; апарати для сушіння кормів; апарати для сушіння рук в убиральнях; апарати для фільтрування води; апарати з парою сухою для обличчя (сауни); апарати з функцією нагрівання, охолоджування та розливання напо-

їв; апарати і машини для очищання повітря; апарати і устаткування для пом'якшування води; апарати для освітлювання; апаратура для гідромасажних ванн; ацетиленові генератори; ацетиленові лампи; ацетиленові пальники; бактерицидні лампи для очищання повітря; барбекю (устаткування); бензинові пальники; біде; бойлери для пралень; ванни; ванни на мінеральну воду (посудини); варильні поверхні електричні; вафельниці електричні; велосипедні ліхтарі; вентилятори (кондиціювання повітря); вентилятори (частини кондиціювального устаткування); вентилятори для особистого використання, електричні; вентиляційне (кондиціювальне) устаткування для транспортних засобів; вентиляційне (кондиціювальне) устаткування і апарати; вибухобезпечні лампи; випалювальні печі; випарники; витяжники кухонні; витяжні ковпаки; витяжні ковпаки для лабораторій; відпарювачі для тканин; вмістища для води під тиском; водовирувальні апарати; водогінне устаткування; водогінні труби для санітарно-технічного устаткування; водозабірні апарати; водонагрівачі; водонагрівачі (апарати); водоочищальне устаткування; водоочищальні апарати і машини; водоспускне устаткування; водоспускні бачки для туалетів; вугільні електроди для дугових ламп; газові запальники; газові конденсатори, крім частин машин; газові котли; газові пальники; газонаповнені лампи; газоочисники (частини газового устаткування); газорозрядні трубки електричні для освітлювання; генератори мікробульбашок води для ванн; гідранти; гірлянди з ліхтариків святкові; ґноти, пристосовані для гасових плит; горна; грилі; грілки; грілки (металеві); грілки для ніг електричні або неелектричні; грілки для постелі; дезінфікувальні апарати; дезінфікувальні апарати на медичні потреби; дезодорувальні апарати, крім призначених для особистого використання; декоративні фонтани; димоходи; диспенсери дезінфікувальних засобів для туалетів; дистилятори; дистиляційні апарати; дистиляційні колони; дугові лампи; душі; душові кабіни; електричне устаткування для виготовляння йогурту; електричні лампи; електронагрівні килими; жарильні; жарильні для солоду; жарильні пристрої (куховарські); жарові труби для опалювальних котлів; живильники для опалювальних котлів; занурювальні нагрівачі; запальники; запобіжні пристрої для водяних або газових апаратів та труб; затулки димоходів; зволожувачі для радіаторів центрального опалення; змійовики (частини дистилювального, нагрівального чи охолоджувального устаткування); зольники для печей; зрошувачі (іригаційне обладнання); кавоварки електричні; калорифери; камені з вулканічної лави для барбекю; каміни хатні; канальні печі; каркаси металеві для печей; киснево-водневі пальники; китайські ліхтарики; кишенькові грілки; клапани для регулювання рівня у вмістищах; клапани повітряні для парового опалювального устаткування; ковдри електричні, крім призначених на медичні потреби; колосникові решітки для печей; кондиціонери; кондиціонери для транспортних засобів; крани для труб і трубопроводів; крани змішувальні для водогінних труб; крани; кришки для радіаторів; кузні перемісні; куховарське начиння електричне; куховарські апарати; кухонні нагрівачі; кухонні печі; кухонні плити; лабораторні лампи; лабораторні пальники; лампи; лампи для завивання волосся; лампи для сушіння лаку на нігтях; лампи покажчиків напрямку руху для велосипедів; лампові трубки скляні; лампочки електричні для новорічних ялинок; ліхтарі вуличні; ліхтарі для автомобілів; ліхтарі для освітлювання; ліхтарі для транспортних засобів; ліхтарі зі свічками; ліхтарі кишенькові електричні; ліхтарі на стояки; ліхтарі налобні; люмінесцентні трубки для освітлювання; люстри; магнієві нитки для освітлювання; масляні лампи; машини для виготовляння морозива; машини для виготовляння рисових тістечок на побутові потреби, електричні; машини і апарати для виробляння льоду; мікрохвильові печі кухонні; мікрохвильові печі на промислові потреби; морозильні; мотоциклетні ліхтарі; мультиварки; мультипечі; муфти для ніг електронагрівні; нагрівальні апарати для захисту від обледеніння вікон транспортних засобів; нагрівальні елементи; нагрівальні плити; нагрівачі для ванн; нагрівачі для прасок; нагрівачі електричні для годувальних пляшок; нагрівачі повітря; насадки для газових пальників; нитки електронагрівачів; нитки розжарювання для електричних ламп; обертальні пристрої для жарильних рожнів; обігрівальні пластини; обігрівачі (опалювальні апарати); обкурювальні апарати, крім призначених на медичні потреби; обладнання для ванн; обладнання для лазень з гарячим повітрям; одяг електронагрівний; опалювальне водяне устаткування; опалювальне устаткування; опалювальне устаткування для транспортних засобів; опалювальні апарати електричні; опалювальні апарати на твердому, рідкому або газовому паливі; опалювальні котли; опори для випалювальних печей; освітлювальне устаткування для повітряних транспортних засобів; освітлювальні апарати світлодіодні (LED); осушувачі повітря; охолоджувальні баки для печей; охолоджувачі електричні; очищальне устаткування для стічної води; пальники; пальники для знищування бактерій; пальники для ламп; пальники рідкого палива; пароварки електричні; парові котли, крім частин машин; парогенератори, крім частин машин; пастеризатори; патрони для електричних ламп; перемісні кабіни для турецьких лазень; перколятори кавові електричні; печі стоматологічні; печі, крім призначених для лабораторного використання; підводні світильники; підігрівачі тарілок; пісуари (санітарно-технічне обладдя); плафони на лампи; подушки електронагрівні, крім призначених на медичні потреби; поливальне устаткування автоматичне; поливальні машини на сільськогосподарські потреби; полімеризаційне устаткування; пральні котли; преси для тортильї електричні; прилавки-вітрини з підігрівом; прилади для охолоджування; пристрої для готування шоколадного фондю електричні; пристрої для нагрівання клею; прожектори; прокладки для водогінних кранів; протибризкові насадки на крани; радіатори (обігрівальні); радіатори електричні; радіатори центрального опалення; раковини (водогінні); рафінувальні дистиляційні колони; регенератори тепла; регулювальні пристрої для водяного або газового устаткування та труб; регулювальні та запобіжні пристрої для водогінних апаратів; регу-

лювальні та запобіжні пристрої для газових апаратів; регулювальні та запобіжні пристрої для газопроводів; регулятори тяги (опалювання); рефлектори для ламп; рефлектори для транспортних засобів; рефрижератори; рожни для гриль-жаровень; розжарювальні пальники; розширні посудини для систем центрального опалення; санітарно-технічні апарати; світиві номери будинків; світильні апарати для транспортних засобів; світильні лампи; світильні лампи електричні; світильні лампи покажчиків повертання для транспортних засобів; світлорозсіювачі; сидіння на унітази; сидячі ванни; скло лампове; скороварки електричні для готування їжі; скрубери (частини газового устаткування); сміттєспалювачі; сонячні печі; сонячні термальні колектори (нагрівання); спиртові пальники; стельові світильники; стерилізатори; стерилізатори води; стерилізатори повітря; стерильні камери (санітарно-технічне устаткування); структурні плити для печей; сушарки для білизни електричні; сушарки для тютюну; сушарки для фруктів; сушильні апарати; теплові насоси; теплові пістолети; теплообмінники, крім частин машин; термостатичні клапани (частини теплового устаткування); тостери; тримачі для абажурів; труби (частини санітарно-технічного устаткування); труби котлів для опалювального устаткування; туалети (водоспускні); туалети перемісні; ультрафіолетові лампи, крім призначених на медичні потреби; умивальники (частини санітарно-технічного устаткування); унітази для туалетів; устаткування автоматичне для транспортування золи; устаткування для ванн; устаткування для готування їжі за технологією су-від, електричне; устаткування для знесолювання морської води; устаткування для кондиціювання повітря; устаткування для обробляння ядерного палива і сповільнювачів ядерних реакцій; устаткування для охолоджування води; устаткування для охолоджування молока; устаткування для охолоджування рідин; устаткування для охолоджування тютюну; устаткування для розподіляння води; устаткування для саун; устаткування для фільтрування повітря; устаткування для хлорування води басейнів для плавання; факели; факельні труби для використання у нафтовій промисловості; фари для автомобілів; фари для транспортних засобів; фасонна футерівка для печей; фени; фільтри для кондиціювання повітря; фільтри для питної води; фонтани; фрикційні запальники для запалювання газу; фритюрниці електричні; футерівка з вогнетривкої глини для печей; хлібопекарське устаткування; хлібопекарські машини; хлібопекарські печі; холодильники; холодильні апарати і машини; холодильні вмістини; холодильні камери; холодильні прилавки-вітрини; холодильні пристрої; холодильні шафи; хроматографи на промислові потреби; цоколі ламп; чайники електричні; шафи для вина електричні; шахтарські лампи; шкарпетки електронагрівні; ядерні реактори.

Кл. 38: Телекомунікаційні послуги; абонентський телеграфний зв'язок; забезпечування доступу до баз даних; забезпечування користувачів доступом до глобальних комп'ютерних мереж; забезпечування спілкування в інтернет-чатах; забезпечування спілкування на форумах у режимі он-лайн; забезпечування телекомунікаційним з'єднанням із глобальною комп'ютерною мережею; забезпечування телекомунікаційними каналами для телемагазинів; зв'язок за допомогою волоконно-оптичних мереж; зв'язок за допомогою комп'ютерних терміналів; зв'язок за допомогою стільникових телефонів; інформування щодо телекомунікаційних послуг; пейджингові послуги (з використанням радіо, телефону або інших засобів електронного зв'язку); передавання відеоданих на вимогу; передавання вітальних листівок он-лайн; передавання електронною поштою; передавання повідомлень і зображень за допомогою комп'ютера; передавання телеграм; передавання цифрових файлів; пересилання повідомлень; послуги відеоконференцзв'язку; послуги голосової пошти; послуги електронних інформаційних табло (телекомунікаційні послуги); послуги з телекомунікаційної маршрутизації та з'єднування; послуги інформаційних агентств; послуги телеконференцзв'язку; потокове передавання даних; прокат апаратури для пересилання повідомлень; прокат модемів; прокат телекомунікаційного обладнання; прокат телефонів; прокат факсимільної апаратури; прокат часу доступу до глобальних комп'ютерних мереж; радіозв'язок; радіотранслювання; супутниковий зв'язок; телевізійне транслювання; телевізійне транслювання кабельними мережами; телеграфний зв'язок; телеграфні послуги; телефонний зв'язок; телефонні послуги; транслювання засобами бездротового зв'язку; факсимільне передавання.

---

(111) **281388** **(210)** **m 2018 19479**
(151) **25.08.2020** **(220)** **20.08.2018**
(181) **20.08.2028**
(732) **Товариство з обмеженою відповідальністю "ДОЛФІ-УКРАЇНА";**
вул. Березинська, 24 А, м. Дніпро, 49130 (UA)

(540)

BB pharm
HoliCARE
дієтична добавка

(511)

Кл. 3: Екстракти трав на косметичні потреби; препарати для освіження подиху для особистої гігієни.

Кл. 5: Альбумінові дієтичні добавки; альгінатні дієтичні добавки; біологічні препарати на медичні потреби; вітамінні препарати; волокно дієтичне; дитячі суміші; дієтичні добавки для тварин; дієтичні добавки з бджолиного маточного молочка; дієтичні добавки з глюкози; дієтичні добавки з квіткового пилку; дієтичні добавки з косметичним ефектом; дієтичні добавки з насіння льону; дієтичні добавки з олії льону; дієтичні добавки з порошку ягід асаї; дієтичні добавки з прополісу; дієтичні добавки із зародків пшениці; дієтичні напої, призначені на медичні потреби; дієтичні речовини, призначені для медичного використання; дієтичні харчові продукти, призначені на

медичні потреби; дріжджові дієтичні добавки; ензимні дієтичні добавки; культури мікроорганізмів для медичного або ветеринарного використання; лецитинові дієтичні добавки; лікувальні трави; мінеральні біологічно активні харчові добавки; наліпки з вітамінними добавками; поживні добавки; поживні речовини для мікроорганізмів; препарати з мікроорганізмів для медичного або ветеринарного використання; продукти для дитячого харчування; протеїнові дієтичні добавки; трав'яні чаї на медичні потреби; води мінеральні на медичні потреби; екстракти рослин на фармацевтичні потреби; екстракти трав на медичні потреби.

---

(111) **281389** **(210)** **m 2018 19483**
(151) **25.08.2020** **(220)** **20.08.2018**
(181) **20.08.2028**
(732) **Товариство з обмеженою відповідальністю "ДОЛФІ-УКРАЇНА";**
вул. Березинська, 24 А, м. Дніпро, 49130 (UA)

(540)

(511)

Кл. 3: Екстракти трав на косметичні потреби; препарати для освіження подиху для особистої гігієни.

Кл. 5: Альбумінові дієтичні добавки; альгінатні дієтичні добавки; біологічні препарати на медичні потреби; вітамінні препарати; волокно дієтичне; дитячі суміші; дієтичні добавки для тварин; дієтичні добавки з бджолиного маточного молочка; дієтичні добавки з глюкози; дієтичні добавки з квіткового пилку; дієтичні добавки з косметичним ефектом; дієтичні добавки з насіння льону; дієтичні добавки з олії льону; дієтичні добавки з порошку ягід асаї; дієтичні добавки з прополісу; дієтичні добавки із зародків пшениці; дієтичні напої, призначені на медичні потреби; дієтичні речовини, призначені для медичного використання; дієтичні харчові продукти, призначені на медичні потреби; дріжджові дієтичні добавки; ензимні дієтичні добавки; культури мікроорганізмів для медичного або ветеринарного використання; лецитинові дієтичні добавки; лікувальні трави; мінеральні біологічно активні харчові добавки; наліпки з вітамінними добавками; поживні добавки; поживні речовини для мікроорганізмів; препарати з мікроорганізмів для медичного або ветеринарного використання; продукти для дитячого харчування; протеїнові дієтичні добавки; трав'яні чаї на медичні потреби; води мінеральні на медичні потреби; екстракти рослин на фармацевтичні потреби; екстракти трав на медичні потреби.

---

(111) **281390** **(210)** **m 2018 19523**
(151) **25.08.2020** **(220)** **21.08.2018**
(181) **21.08.2028**
(732) **Волошина Ірина Григорівна;**
вул. Тініста, 9/12, кв. 268, м. Одеса, 65009 (UA)

(540)

(511)

Кл. 18: Валізи; валізи багажні; вичинені шкури; візитниці; вмістини з вулканізованого волокна; вмістинки на ключі; вудила для тварин (упряж); гаманці; господарські сумки; дорожні сумки; етикетки з вичиненої шкіри; замша, крім призначеної для чищення; застібки для сідел; каркаси для жіночих сумочок; каркаси для парасольок; кишенькові гаманці; клапани з вичиненої шкіри; коробки з вичиненої шкіри або зі шкіряного картону; коробки з вичиненої шкіри для капелюхів; лайка (вичинена шкіра); ленчики для сідел; лямки для носіння немовлят; меблеві обшиви з вичиненої шкіри; молескін (штучна шкіра); набори сумок для подорожей (з вичиненої шкіри); наколінники для коней; налигачі (віжки); нашийники для тварин; нитки з вичиненої шкіри; нотні папки; одяг для тварин; оздоби з вичиненої шкіри для меблів; паски з вичиненої шкіри (лимарні вироби); паски з вичиненої шкіри через плече (перевіси); підкови; пляжні сумки; поводи, повідки з вичиненої шкіри; портфелі з вичиненої шкіри; рюкзаки (ранці); сітки-сумки господарські; скриньки з вичиненої шкіри або зі шкіряного картону; спортивні сумки; сумки (пакети, торбинки) з вичиненої шкіри для пакування; сумки для носіння дітей; сумки для одягу дорожні; сумки жіночі; сумки туристські; сумки-кенгуру для носіння дітей; футляри для карток (бумажники); футляри для кредитних карток (гаманці); хутро (шкурки); чемодани; шкільні ранці; шкіра штучна; шкіра, необроблена або напівоброблена; шкіряний картон; шкури тварин; шкури худоби; шнурки з вичиненої шкіри.

Кл. 23: Бавовняні нитки і пряжа; вишивальні нитки та пряжа; віскозні нитки і пряжа; вовняні нитки і пряжа; гумові нитки для текстильного використання; джутові нитки і пряжа; еластичні нитки і пряжа для текстильного використання; нитки для шиття і пряжа; нитки пластмасові для текстильного використання; скручені нитки і пряжа; шовкові нитки і пряжа; штопальні нитки і пряжа.

Кл. 25: Берети; ботильйони; бутси футбольні; взуття для гри в футбол; валянки (взуття з валяної вовни); взуття пляжне; взуття; вироби трикотажні (одяг); деталі металеві для взуття; еспадрильї; калоші; капці; козирки (наголовні убори); козирки для наголовних уборів; набійки для взуття; наголовні убори; накидки хутряні; напівчоботи; носкові частини взуття; одяг верхній; одяг готовий; одяг для автомобілістів; одяг для велосипедистів; одяг для гімнастики; одяг з вичиненої шкіри; одяг із штучної шкіри; передки взуттєві; підбори; підошви для взуття; пояси (одяг); пояси-гаманці (одяг); ранти для взуття; робочий одяг; робочі халати; рукавички (одяг); сандалі; спортивне взуття; туфлі; туфлі гімнастичні; туфлі спортивні; устілки для взуття; хутро (одяг); черевики лижні; чоботи; чоботи зі шнурками; шапки; кепки.

Кл. 35: Веб-індексування на комерційні або рекламні потреби; ведення переговорів щодо укладання угод у сфері підприємницької діяльності для інших; демонстрування товарів; забезпечування інформацією в сфері підприємницької діяльності за допомогою веб-сайтів; збирання інформації у комп'ютерні бази даних; консультування з керування персоналом; маркетинг; оптимізація відвідуваності веб-сайтів; організовування виставок на комерційні або рекламні потреби; підбирання персоналу.

Кл. 42: Промисловий дизайн; розміщування комп'ютерних сайтів (веб-сайтів); створювання та обслуговування веб-сайтів для інших; художнє оформляння (промисловий дизайн); художній дизайн.

---

(111) **281391** **(210)** **m 2018 19542**
(151) **25.08.2020** **(220)** **21.08.2018**
(181) **21.08.2028**
(591) сріблясто-сірий, білий, червоний
(732) **Філіп Морріс Брендз Сарл (Philip Morris Brands Sarl);**
Ке Жанрено 3, 2000 Невшатель, Швейцарія (Quai Jeanrenaud 3, 2000 Neuchatel, Switzerland) (CH)

(540)

Дивись кольорову копію з оригіналу зображення знака в кінці бюлетеня

(511)

Кл. 34: Тютюн, необроблений чи оброблений; тютюнові вироби; сигари; сигарети; сигарили; тютюн для самостійного скручування сигарет; люльковий тютюн; жувальний тютюн; тютюн для нюхання; кретек; снус; замінники тютюну, не на медичні потреби; сигарети електронні; тютюнові вироби, призначені для підігрівання; електронні пристрої (курильне приладдя) та їх частини, призначені для нагрівання сигарет або тютюну з метою вивільнення аерозолю з вмістом нікотину для інгаляцій; нікотинові розчини для використання в електронних сигаретах; курильне приладдя; сигаретний папір; сигаретні гільзи; сигаретні фільтри; вмістини на тютюнові вироби; портсигари; попільнички для курців; курильні люльки; кишенькові апарати для скручування сигарет; запальнички для курців; сірники.

---

(111) **281392** **(210)** **m 2018 19544**
(151) **25.08.2020** **(220)** **21.08.2018**
(181) **21.08.2028**
(591) блакитний, синій, сріблясто-сірий, білий
(732) **Філіп Морріс Брендз Сарл (Philip Morris Brands Sarl);**
Ке Жанрено 3, 2000 Невшатель, Швейцарія (Quai Jeanrenaud 3, 2000 Neuchatel, Switzerland) (CH)

(540)

Дивись кольорову копію з оригіналу зображення знака в кінці бюлетеня

(511)

Кл. 34: Тютюн, необроблений чи оброблений; тютюнові вироби; сигари; сигарети; сигарили; тютюн для самостійного скручування сигарет; люльковий тютюн; жувальний тютюн; тютюн для нюхання; кретек; снус; замінники тютюну, не на медичні потреби; сигарети електронні; тютюнові вироби, призначені для підігрівання; електронні пристрої (курильне приладдя) та їх частини, призначені для нагрівання сигарет або тютюну з метою вивільнення аерозолю з вмістом нікотину для інгаляцій; нікотинові розчини для використання в електронних сигаретах; курильне приладдя; сигаретний папір; сигаретні гільзи; сигаретні фільтри; вмістини на тютюнові вироби; портсигари; попільнички для курців; курильні люльки; кишенькові апарати для скручування сигарет; запальнички для курців; сірники.

---

(111) **281393** **(210)** **m 2018 19554**
(151) **25.08.2020** **(220)** **21.08.2018**
(181) **21.08.2028**
(591) зелений, сріблясто-сірий, чорний, білий
(732) **Філіп Морріс Брендз Сарл (Philip Morris Brands Sarl);**
Ке Жанрено 3, 2000 Невшатель, Швейцарія (Quai Jeanrenaud 3, 2000 Neuchatel, Switzerland) (CH)

(540)

Дивись кольорову копію з оригіналу зображення знака в кінці бюлетеня

(511)

Кл. 34: Тютюн, необроблений чи оброблений; тютюнові вироби; сигари; сигарети; сигарили; тютюн для самостійного скручування сигарет; люльковий тютюн; жувальний тютюн; тютюн для нюхання; кретек; снус; замінники тютюну, не на медичні потреби; сигарети електронні; тютюнові вироби, призначені для підігрівання; електронні пристрої (курильне приладдя) та їх частини, призначені для нагрівання сигарет або тютюну з метою вивільнення аерозолю з вмістом нікотину для інгаляцій; нікотинові розчини для використання в електронних сигаретах; курильне приладдя; сигаретний папір; сигаретні гільзи; сигаретні фільтри; вмістини на тютюнові вироби; портсигари; попільнички для курців; курильні люльки; кишенькові апарати для скручування сигарет; запальнички для курців; сірники.

---

(111) **281394** **(210)** **m 2018 19556**
(151) **25.08.2020** **(220)** **21.08.2018**
(181) **21.08.2028**
(732) **Філіп Морріс Брендз Сарл (Philip Morris Brands Sarl);**
Ке Жанрено 3, 2000 Невшатель, Швейцарія (Quai Jeanrenaud 3, 2000 Neuchatel, Switzerland) (CH)

(540)

(511)

Кл. 34: Тютюн, необроблений чи оброблений; тютюнові вироби; сигари; сигарети; сигарили; тютюн для самостійного скручування сигарет; люльковий тютюн; жувальний тютюн; тютюн для нюхання; кретек; снус; замінники тютюну, не на медичні потреби; сигарети електронні; тютюнові вироби, призначені для підігрівання; електронні пристрої (курильне приладдя) та їх частини, призначені для нагрівання сигарет або тютюну з метою вивільнення аерозолю з вмістом нікотину для інгаляцій; нікотинові розчини для використання в електронних сигаретах; курильне приладдя; сигаретний папір; сигаретні гільзи; сигаретні фільтри; вмістини на тютюнові вироби; портсигари; попільнички для курців; курильні люльки; кишенькові апарати для скручування сигарет; запальнички для курців; сірники.

---

(111) **281395** **(210)** **m 2018 19559**
(151) **25.08.2020** **(220)** **21.08.2018**
(181) **21.08.2028**
(591) зелений, сріблясто-сірий, чорний, білий
(732) **Філіп Морріс Брендз Сарл (Philip Morris Brands Sarl);**
Ке Жанрено 3, 2000 Невшатель, Швейцарія (Quai Jeanrenaud 3, 2000 Neuchatel, Switzerland) (CH)

(540)

Дивись кольорову копію з оригіналу зображення знака в кінці бюлетеня

(511)

Кл. 34: Тютюн, необроблений чи оброблений; тютюнові вироби; сигари; сигарети; сигарили; тютюн для самостійного скручування сигарет; люльковий тютюн; жувальний тютюн; тютюн для нюхання; кретек; снус; замінники тютюну, не на медичні потреби; сигарети електронні; тютюнові вироби, призначені для підігрівання; електронні пристрої (курильне приладдя) та їх частини, призначені для нагрівання сигарет або тютюну з метою вивільнення аерозолю з вмістом нікотину для інгаляцій; нікотинові розчини для використання в електронних сигаретах; курильне приладдя; сигаретний папір; сигаретні гільзи; сигаретні фільтри; вмістини на тютюнові вироби; портсигари; попільнички для курців; курильні люльки; кишенькові апарати для скручування сигарет; запальнички для курців; сірники.

---

(111) **281396** **(210)** **m 2018 19598**
(151) **25.08.2020** **(220)** **21.08.2018**
(181) **21.08.2028**
(732) **ҐуангДонг Кар Хауз Індастріал Девелопмент Холдінгз КО. ЛТД (GuangDong Car House Industrial Development Holdings CO. LTD);**
Рум 4801-4810, Тайшанг Білдінг, Но. 11 Донгтуан Блвд, Хуоліаншу Комм'юніті, Донгченг Дістрікт, Донгтуан Сіті, ҐуангДонг, Провінс, Китай (Room 4801-4810, Taishang Building, No.11 Dongguan Blvd, Huolianshu Community, Dongcheng District, Dongguan City, GuangDong Province, China) (CN)

(540) **BLACK ICE**

(511)

Кл. 3: Екстракти квітів (парфумерія); ванільна олія на косметичні потреби; ароматичні речовини (ефірні олії); парфумерні вироби; ефірні олії; дезодоранти для людей або тварин; ладан; препарати для ароматизації повітря; ароматичні суміші пелюсток (пахощі); аерозолі для ароматизації повітря, в тому числі у кімнатах, салонах автомобілів тощо; кускове туалетне мило; мило кускове; чистильні препарати; полірувальні препарати для взуття; аерозолі для освіження подиху; очищальне молочко для догляду за тілом; косметика; губна помада; препарати для освіження подиху для особистої гігієни; духмяна вода.

---

(111) **281397** **(210)** **m 2018 19631**
(151) **25.08.2020** **(220)** **21.08.2018**
(181) **21.08.2028**

(732) **Товариство з обмеженою відповідальністю "СТЕЛЯ ЛЮКС";**
просп. Лісовий, 25, м. Київ, 02166 (UA)

(540)

(511)
Кл. 19: Стелини неметалеві.

---

(111) **281398** **(210)** **m 2018 19632**
(151) **25.08.2020** **(220)** **21.08.2018**
(181) **21.08.2028**
(732) **Товариство з обмеженою відповідальністю "СТЕЛЯ ЛЮКС";**
просп. Лісовий, 25, м. Київ, 02166 (UA)

(540)

(511)
Кл. 19: Стелини неметалеві.

---

(111) **281399** **(210)** **m 2018 19635**
(151) **25.08.2020** **(220)** **21.08.2018**
(181) **21.08.2028**
(732) **ТОВАРИСТВО З ОБМЕЖЕНОЮ ВІДПОВІДАЛЬНІСТЮ "РІКАС МЕДІКАЛ";**
вул. Жилянська, 58, м. Київ, 01033 (UA)

(540)

SUR rog
AC/YU & K
RAINe

(511)
Кл. 44: Акушерські послуги; консультування щодо здоров'я; медичне доглядання; послуги медичних клінік; послуги медичних центрів; послуги щодо запліднювання in vitro; послуги щодо штучного запліднювання внутрішньоматкового.

---

(111) **281400** **(210)** **m 2018 19699**
(151) **25.08.2020** **(220)** **22.08.2018**
(181) **22.08.2028**
(732) **Стук Анна Вікторівна;**
вул. Катерини Білокур, 10/15, кв. 10, м. Київ, 02000 (UA)

(540)

BICOLOR

(511)
Кл. 19: Будівельні матеріали неметалеві; конструкційні матеріали неметалеві; вогнетривкі конструкційні матеріали неметалеві; мармур; матеріали для внутрішнього облицювання неметалеві будівельні; матеріали для внутрішнього облицювання стін неметалеві будівельні; матеріали для зовнішнього облицювання неметалеві будівельні; матеріали для зовнішнього облицювання стін неметалеві будівельні; мозаїка будівельна; панелі будівельні неметалеві; плити будівельні неметалеві; плитка неметалева будівельна; плитка підлогова неметалева; плиткове підлогове покриття неметалеве; стінна плитка неметалева.
Кл. 35: Організовування виставок на комерційні або рекламні потреби; демонстрування товарів; сприяння продажам для інших.
Кл. 42: Дизайн інтер'єру; художнє оформляння (промисловий дизайн); художній дизайн.

---

(111) **281401** **(210)** **m 2018 19712**
(151) **25.08.2020** **(220)** **22.08.2018**
(181) **22.08.2028**
(732) **Деркач Наталія Миколаївна;**
вул. Клінічна, 23-25, кв. 173, м. Київ, 03110 (UA)

(540) КОЛИ ЗВИЧАЙНОЇ ВОДИ ЗАМАЛО

(511)
Кл. 5: Абсорбційна бавовняна вата; абсорбційна вата; ад'юванти на медичні потреби; аерозолі охолоджувальні на медичні потреби; акарициди; аконітин; алкалоїди на медичні потреби; альбумінові дієтичні добавки; альгінати на фармацевтичні потреби; альгінатні дієтичні добавки; альгіциди; альдегіди на фармацевтичні потреби; амінокислоти на ветеринарні потреби; амінокислоти на медичні потреби; анальгетики; анестетики; антибактеріальне мило; антибактеріальні мийні засоби для рук; антибіотики; антигельмінтні препарати; антидіуретичні препарати; антисептики; антисептична бавовняна вата; аптечки першої допомоги, заповнені; асептична бавовняна вата; ацетат алюмінію на фармацевтичні потреби; ацетати на фармацевтичні потреби; бавовняна вата на медичні потреби; бактерицидні засоби; бактерійні отрути; бактерійні препарати для медичного та ветеринарного використання; бактеріологічні препарати для медичного та ветеринарного використання; бальзами на медичні потреби; бальзамічні препарати на медичні потреби; бджолине маточне молочко на фармацевтичні потреби; безтютюнові сигарети на медичні потреби; бинти

для перев'язування; бікарбонат натрію на фармацевтичні потреби; білкові препарати на медичні потреби; білкові харчові продукти на медичні потреби; біологічні препарати на ветеринарні потреби; біологічні препарати на медичні потреби; біоциди; бісмут азотнокислий основний на фармацевтичні потреби; борошно грубого помелу на фармацевтичні потреби; борошно з насіння льону на фармацевтичні потреби; борошно на фармацевтичні потреби; бром на фармацевтичні потреби; бронхолітичні препарати; вагінальні промивальні засоби на медичні потреби; вазелін на медичні потреби; вакцини; вата на медичні потреби; ватні палички на медичні потреби; ветеринарні препарати; винний камінь на фармацевтичні потреби; відвари на фармацевтичні потреби; вітамінні препарати; води мінеральні на медичні потреби; водний розчин хлоралю на фармацевтичні потреби; волокно дієтичне; вугілля деревне на фармацевтичні потреби; в'яжучі речовини на медичні потреби; гази на медичні потреби; галова кислота на фармацевтичні потреби; гваякол на фармацевтичні потреби; гелі для стимулювання сексуального збудження; гематоген; гемоглобін; гемостатичні олівці; гербіциди; гігієнічні панталони; гігієнічні тампони; гігієнічні труси; гідрастин; гідрастинін; гірчиця на фармацевтичні потреби; гірчична олія на медичні потреби; гірчичники; гліцерин на медичні потреби; гліцерофосфати; глюкоза на медичні потреби; гомогенізовані продукти харчування, призначені на медичні потреби; гормони на медичні потреби; грязі для ванн; грязі лікувальні; губки для загоювання ран; гума на стоматологічні потреби; гумігут на медичні потреби; гур'юновий бальзам на медичні потреби; дезінфікувальне мило; дезінфікувальні засоби; дезінфікувальні засоби для хімічних туалетів; дезінфікувальні засоби на гігієнічні потреби; дезодоранти для одягу і текстильних виробів; дезодоранти, крім призначених для людей або тварин; деревина кедрова, що використовується як репелент; детергенти на медичні потреби; дигіталін; дитячі суміші; діагностичні препарати на ветеринарні потреби; діагностичні препарати на медичні потреби; діастаза на медичні потреби; дієтичні добавки для тварин; дієтичні добавки з бджолиного маточного молочка; дієтичні добавки з глюкози; дієтичні добавки з квіткового пилку; дієтичні добавки з косметичним ефектом; дієтичні добавки з насіння льону; дієтичні добавки з олії льону; дієтичні добавки з порошку ягід асаї; дієтичні добавки з прополісу; дієтичні добавки із зародків пшениці; дієтичні напої, призначені на медичні потреби; дієтичні речовини, призначені для медичного використання; дієтичні харчові продукти, призначені на медичні потреби; дріжджі на фармацевтичні потреби; дріжджові дієтичні добавки; евкаліпт на фармацевтичні потреби; евкаліптол на фармацевтичні потреби; екстракти рослин на фармацевтичні потреби; екстракти трав на медичні потреби; екстракти хмелю на фармацевтичні потреби; еліксири (фармацевтичні препарати); ензими на ветеринарні потреби; ензими на медичні потреби; ензимні дієтичні добавки; ензимні препарати на медичні потреби; естери на фармацевтичні потреби; естери целюлози на фармацевтичні потреби; етери на фармацевтичні потреби; етери целюлози на фармацевтичні потреби; жарознижувальні засоби; желатин на медичні потреби; жири для доїння; жири на ветеринарні потреби; жири на медичні потреби; жувальні гумки з нікотином, що використовуються як засоби для відмови від куріння; жувальні гумки на медичні потреби; заспокійливі препарати; захисні подушечки при бурситі великого пальця стопи; ізотопи на медичні потреби; імуностимулятори; індикаторний папір на ветеринарні потреби; індикаторний папір на медичні потреби; інсектициди; інсектицидні ветеринарні мийні засоби; інсектицидні шампуні для тварин; ірландський мох на медичні потреби; йод на фармацевтичні потреби; йодиди лужних металів на фармацевтичні потреби; йодиди на фармацевтичні потреби; йодоформ; казеїнові дієтичні добавки; каломель (фунгіцид); камеді на медичні потреби; камфора на медичні потреби; камфорна олія на медичні потреби; капсули для ліків; карболінеум (паразитицид); каустики на фармацевтичні потреби; каустичні олівці; кашу на фармацевтичні потреби; квасія на медичні потреби; квебрахо на медичні потреби; кисень на медичні потреби; кислоти на фармацевтичні потреби; кисневі ванни; кістковий цемент на хірургічні та ортопедичні потреби; клейкі препарати для ловіння мух; клейкі смуги на медичні потреби; клейкі стрічки на медичні потреби; клеючі препарати для зубних протезів; кокаїн; колаген на медичні потреби; колодій на фармацевтичні потреби; компреси; контрацептиви хімічні; кора ангустури на медичні потреби; кора кондуранго на медичні потреби; кора кротонова; кора мангрового дерева на фармацевтичні потреби; кора миробаланова на фармацевтичні потреби; кора на фармацевтичні потреби; кора хінного дерева на медичні потреби; коріння ревеню на фармацевтичні потреби; корпія на медичні потреби; краплі для очей; крем з винного каменю на фармацевтичні потреби; креозот на фармацевтичні потреби; кров на медичні потреби; кровоочищальні засоби; кровоспинні препарати; кропова олія на медичні потреби; крохмаль на дієтичні або фармацевтичні потреби; культури біологічних тканин на ветеринарні потреби; культури біологічних тканин на медичні потреби; культури мікроорганізмів для медичного або ветеринарного використання; курарре; лаки для зубів; лактаційні вкладки; лактоза (молочний цукор) на фармацевтичні потреби; лейкопластири; лецитин на медичні потреби; лецитинові дієтичні добавки; липкий папір для ловіння мух; ліки від закрепів; ліки для людей; ліки на ветеринарні потреби; ліки на медичні потреби; ліки на стоматологічні потреби; лікувальне коріння; лікувальне мило; лікувальний корм для тварин; лікувальний чай; лікувальні засоби від мозолів; лікувальні засоби від надмірного пітніння; лікувальні засоби від надмірного пітніння ніг; лікувальні зубні порошки і пасти; лікувальні лосьйони для волосся; лікувальні лосьйони після гоління; лікувальні напої; лікувальні настої; лікувальні олії; лікувальні парфумерно-косметичні препарати; лікувальні препарати для росту волосся; лікувальні розчини для промивання очей; лікувальні сухі шампуні; лікувальні трави; лікувальні шампуні; лікувальні шампуні для домашніх тварин; лініменти; локриця на фармацевтичні потреби; лосьйони на ветеринарні потреби; лосьйони на фар-

мацевтичні потреби; лубриканти інтимні; лупулін на фармацевтичні потреби; магнезія на фармацевтичні потреби; мазі від сонячних опіків; мазі на фармацевтичні потреби; мазі проти обмороження на фармацевтичні потреби; марля для перев'язування; масажні свічки лікувальні; матеріали для зубних відбитків; матеріали для пломбування зубів; медичний спирт; медичні аптечки переносні, заповнені; медичні препарати для схуднення; мелісова вода на фармацевтичні потреби; менструальні тампони; ментол; мигдалеве молоко на фармацевтичні потреби; мийні засоби для собак (інсектициди); мийні засоби для тварин (інсектициди); мийні засоби для худоби (інсектициди); мінеральні біологічно активні харчові добавки; моделювальний віск стоматологічний; молескін на медичні потреби; молоко сухе для дитячого харчування; молочні суміші для дитячого харчування; молочні ферменти на фармацевтичні потреби; морська вода для лікувальних ванн; м'ята на фармацевтичні потреби; наліпки з вітамінними добавками; наліпки з нікотином, що використовуються як засоби для відмови від куріння; наплічні пов'язки на хірургічні потреби; наривні засоби; наркотики; насіння льону на фармацевтичні потреби; настоянки йоду; настоянки на медичні потреби; нутрицевтичні препарати на терапевтичні або медичні потреби; обкурювальні палички; обкурювальні препарати на медичні потреби; обкурювальні таблетки; облатки на фармацевтичні потреби; олівці від бородавок; олія скипидарна на фармацевтичні потреби; опіати; опій; оподельдок; ополіскувачі для порожнини рота на медичні потреби; отрута для щурів; отрути; палички локриці на фармацевтичні потреби; папір для гірчичників; папір проти молі; паразитициди; пастилки на фармацевтичні потреби; пектин на фармацевтичні потреби; пелюшки поглинаючі для немовлят; пелюшки поглинаючі для хворих на нетримання; пепсини на фармацевтичні потреби; пептони на фармацевтичні потреби; перев'язувальні матеріали медичні; перекис водню на медичні потреби; перлинна пудра на медичні потреби; пестициди; пігулки антиоксидантні; пігулки для засмагання; пігулки для стримування апетиту; пігулки для схуднення; підгузки для домашніх тварин; підгузки для немовлят; підгузки для хворих на нетримання; підгузки-трусики для немовлят; плазма крові; побічні продукти переробки злаків на дієтичні або медичні потреби; пов'язки на очі на медичні потреби; поживні добавки; поживні речовини для мікроорганізмів; поживні середовища для бактеріологічних культур; помади на медичні потреби; порошок із шпанських мушок; порошок піретруму; порцеляна для зубних протезів; послаблювальні засоби; послаблюючі препарати; препарати бісмуту на фармацевтичні потреби; препарати в шприцах на медичні потреби; препарати від геморою; препарати від загрубілої шкіри ніг; препарати від обмороження; препарати для ванн на медичні потреби; препарати для дезодорування повітря; препарати для захисту від молі; препарати для знижування сексуальної активності; препарати для знищування домового гриба; препарати для знищування личинок; препарати для знищування мишей; препарати для знищування мух; препарати для знищування слимаків; препарати для знищування шкідливих рослин; препарати для знищування шкідливих тварин; препарати для знищування шкідників; препарати для лікування акне; препарати для лікування опіків; препарати для лікування педикульозу (педикуліциди); препарати для органотерапії; препарати для очищання повітря; препарати для пригнічування апетиту на медичні потреби; препарати для стерилізування; препарати для стерилізування ґрунту; препарати для чищення контактних лінз; препарати з алое вера на фармацевтичні потреби; препарати з мікроелементами для людей і тварин; препарати з мікроорганізмів для медичного або ветеринарного використання; препарати, що полегшують прорізування зубів; припарки; провідники хімічні для електрокардіографічних електродів; продукти для дитячого харчування; прокладки гігієнічні жіночі; проносні препарати; прополіс на фармацевтичні потреби; протеїнові дієтичні добавки; протеїнові добавки для тварин; протиастматичний чай; протимозольні кільця для ніг; протипаразитарні нашийники для тварин; протипаразитарні препарати; протиспорові препарати; п'явки на медичні потреби; радій на медичні потреби; радіоактивні речовини на медичні потреби; реактиви діагностичних біомаркерів на медичні потреби; рентгенологічні контрастні речовини на медичні потреби; репеленти; репеленти для обкурювання від комах; репеленти для собак; речовини, що сприяють травленню, на фармацевтичні потреби; рибне борошно на фармацевтичні потреби; риб'ячий жир; рицинова олія на медичні потреби; ріжки житні на фармацевтичні потреби; розчини для контактних лінз; розчинники для видаляння лейкопластирів; ртутна мазь; сарсапарель на медичні потреби; свинцева вода; седативні препарати; серветки гігієнічні; серветки, просочені фармацевтичними розчинами; серотерапевтичні ліки; сикативи (сушильні препарати) на медичні потреби; сироватки крові; сиропи на фармацевтичні потреби; сірчані палички (дезінфікувальні засоби); скипидар на фармацевтичні потреби; снодійні засоби; солі для ванн з мінеральних вод; солі для ванн на медичні потреби; солі для нюхання від зомління; солі калію на медичні потреби; солі мінеральних вод; солі на медичні потреби; солі натрію на медичні потреби; солод на фармацевтичні потреби; солодові молочні напої на медичні потреби; сперма для штучного запліднювання; спирт на фармацевтичні потреби; сплави дорогоцінних металів на стоматологічні потреби; спринцювальні препарати на медичні потреби; стероїди; стовбурові клітини на ветеринарні потреби; стовбурові клітини на медичні потреби; стоматологічні абразиви; стоматологічні амальгами; стоматологічні амальгами, що містять золото; стоматологічні мастики; стоматологічні цементи; стрихнін; сублімоване м'ясо, призначене на медичні потреби; сублімовані продукти харчування, призначені на медичні потреби; сульфонаміди (ліки); супозиторії; таблетки для розсмоктування на фармацевтичні потреби; терапевтичні препарати для ванн; термальні води; тимол на фармацевтичні потреби; тирлич на фармацевтичні потреби; тонізуючі засоби (ліки); трави для куріння на медичні потреби; трав'яні чаї на медичні потреби; транквілізатори; трансплантати (живі тканини); труси абсорбу-

вальні для хворих на нетримання; тютюнові екстракти (інсектициди); фармацевтичні препарати; фармацевтичні препарати від лупи; фармацевтичні препарати для догляду за шкірою; фармацевтичні препарати для лікування сонячних опіків; фармацевтичні препарати на основі вапна; фармацевтичні продукти; фенол на фармацевтичні потреби; фенхель на медичні потреби; ферменти на фармацевтичні потреби; ферментні препарати на ветеринарні потреби; фітотерапевтичні препарати на медичні потреби; формальдегід на фармацевтичні потреби; фосфати на фармацевтичні потреби; фунгіциди; хімікати для лікування винограду, ураженого хворобою; хіміко-фармацевтичні препарати; хімічні препарати для діагностування вагітності; хімічні препарати для лікування зернових культур, уражених сажковими хворобами; хімічні препарати для лікування мілдью; хімічні препарати для лікування філоксери; хімічні препарати на ветеринарні потреби; хімічні препарати на медичні потреби; хімічні препарати на фармацевтичні потреби; хімічні реактиви на медичні або ветеринарні потреби; хінін на медичні потреби; хінолін на медичні потреби; хірургічні імплантати, що складаються з живих тканин; хірургічні клеї; хірургічні перев'язувальні матеріали; хліб для діабетиків, призначений для медичного використання; хлороформ; цвіт сірковий на фармацевтичні потреби; цементи для копит тварин; цукерки лікувальні; цукерки на медичні потреби; цукор на медичні потреби; шампуні проти педикульозу; щоденні прокладки (гігієнічні); ююба лікувальна; ялапа.

Кл. 32: Аперитиви безалкогольні; безалкогольні напої; безалкогольні напої зі смаком кави; безалкогольні напої зі смаком чаю; безалкогольні напої на основі меду; безалкогольні фруктові екстракти; безалкогольні фруктові напої; виноградне сусло неферментоване; води (напої); газовані води; екстракти хмелю для виготовляння пива; есенції для виготовляння напоїв; зельтерська вода; ізотонічні напої; імбирне пиво; імбирний ель; квас (безалкогольний напій); коктейлі безалкогольні; коктейлі на основі пива; лимонади; літієва вода; мінеральні води (напої); напої енергетичні безалкогольні; напої з алое вера безалкогольні; напої на основі рису, крім замінників молока; напої на основі сої, крім замінників молока; напої, що містять молочну сироватку; овочеві соки (напої); оршад; пивне сусло; пиво; порошки для виготовляння газованих напоїв; сарсапарель (безалкогольний напій); сидр безалкогольний; сиропи для лимонаду; сиропи для напоїв; складники для виготовляння газованих вод; складники для виготовляння лікерів; складники для виготовляння напоїв; смузі; содова вода; соки фруктові; солодове пиво; солодове сусло; спортивні напої, збагачені протеїном; столові води; сусла; таблетки для виготовляння газованих напоїв; томатний сік (напій); тонізуючі охолоджуючі напої; фруктові нектари безалкогольні; шербети (напої); ячмінний ель (пиво).

---

(111) 281402 **(210) m 2018 19770**
(151) 25.08.2020 **(220) 22.08.2018**
(181) 22.08.2028

(732) Товариство з обмеженою відповідальністю "Золота баня";
вул. Зарічна, 3 Б, смт Східниця, м. Борислав, Львівська обл., 82391 (UA)

(540)

ТРИ СИНИ

(511)

Кл. 35: Адміністративне оброблення замовлень на купівлю; адміністрування програм лояльності для клієнтів; аналізування собівартості; вивчання ринку; визначання громадської думки; виписування рахунків; готування платіжних документів; демонстрування послуг 43 та 44 класів; забезпечування інформацією в сфері підприємницької діяльності за допомогою веб-сайтів; збирання інформації у комп'ютерні бази даних; збирання статистичних даних; інформування щодо підприємницької діяльності; комерційне інформування та поради для споживачів у виборі послуг 43 та 44 класів; комп'ютеризоване ведення справ; маркетинг; маркетинг цільовий; маркетингові дослідження; надавання онлайнових торговельних майданчиків для покупців та продавців послуг 43 та 44 класів; написання рекламних текстів; написання сценаріїв на рекламні потреби; оновлювання рекламних матеріалів; оновлювання та ведення даних у комп'ютерних базах даних; оновлювання та ведення інформації в реєстрах; оптимізація відвідуваності веб-сайтів; організовування ярмарків на комерційні або рекламні потреби; орендування рекламного місця; оформляння вітрин; послуги з комерційного посередництва; послуги закупівельні для інших (закуповування товарів та послуг для інших підприємств); пошук спонсорів; пошукова оптимізація для сприяння продажам; представляння послуг 43 та 44 класів на засобах інформування з метою роздрібного продажу; прокат білбордів (рекламних щитів); прокат рекламних матеріалів; прокат рекламного часу на засобах інформування; публікування рекламних текстів; радіорекламування; рекламування; рекламування з оплатою переходів на веб-сторінку за рекламним оголошенням; рекламування зовнішнє; рекламування поштою; рекламування через комп'ютерну мережу в режимі он-лайн; розклеювання рекламних плакатів; розповсюджування зразків; розповсюджування рекламних матеріалів; розробляння рекламних матеріалів; сприяння продажам для інших; створювання програм щодо замовляння товарів через телерекламу; телевізійне рекламування; телемаркетингові послуги.

---

(111) 281403 **(210) m 2018 19772**
(151) 25.08.2020 **(220) 22.08.2018**
(181) 22.08.2028

(591) коричневий, відтінки коричневого, бежевий, відтінки бежевого, сірий, відтінки сірого, чорний

(732) Фоменко Андрій Андрійович;
вул. Онуфрія Трутенка, 9 Б, кв. 57, м. Київ, 03022 (UA)

(540)

Дивись кольорову копію з оригіналу зображення знака в кінці бюлетеня

(511)

Кл. 35: Розміщування в одному місці, на користь іншим особам, асортименту товарів, а саме біжутерії (крім їх транспортування), яке дає змогу покупцям зручно оглядати і купувати ці товари в магазинах роздрібної торгівлі, на підприємствах оптової торгівлі, через веб-сайти.

---

(111) **281404** **(210)** **m 2018 19790**
(151) **25.08.2020** **(220)** **22.08.2018**
(181) **22.08.2028**
(591) синій, відтінки синього, жовтий, відтінки жовтого, білий
(732) **Товариство з обмеженою відповідальністю "СІНЕВО УКРАЇНА";**
вул. Північна, 2/58, літера А, м. Київ, 04214 (UA)

(540)

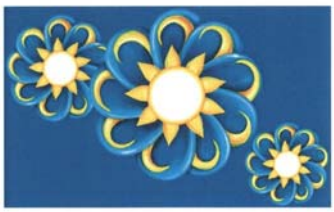

Дивись кольорову копію з оригіналу зображення знака в кінці бюлетеня

(511)

Кл. 35: Адміністративна допомога щодо запитів про подання комерційних пропозицій; адміністративна допомога щодо запрошень до участі у тендерних процедурах; адміністративне оброблення замовлень на купівлю; адміністрування програм лояльності для клієнтів; аналізування собівартості; аудит підприємницької діяльності; аудит фінансовий; аутсорсингове адміністративне керування для компаній; бухгалтерський облік; веб-індексування на комерційні або рекламні потреби; ведення бухгалтерських книг; ведення переговорів щодо укладання угод у сфері підприємницької діяльності для інших; вивчання ринку; визначання громадської думки; виписування рахунків; влаштовування передплати газет для інших; влаштовування передплати телекомунікаційних послуг для інших; готування платіжних документів; готування податкових декларацій; демонстрування товарів; довідкові послуги у сфері підприємницької діяльності; допомога в керуванні підприємницькою діяльністю; допомога у комерційному або промисловому керуванні; дорадчі послуги для керування підприємницькою діяльністю; дослідження щодо підприємницької діяльності; економічне прогнозування; забезпечування інформацією в сфері підприємницької діяльності за допомогою веб-сайтів; збирання інформації у комп'ютерні бази даних; збирання статистичних даних; інформування щодо підприємницької діяльності; керування діяльністю вільнонайманих працівників; керування діяльністю щодо програм з відшкодовування витрат для інших; керування підприємницькою діяльністю в перехідний період; комерційне інформування та поради для споживачів у виборі товарів і послуг; комерційне керування ліцензуванням товарів і послуг для інших; комп'ютеризоване ведення справ; консультування з керування персоналом; консультування з керування підприємницькою діяльністю; консультування з комунікаційних стратегій щодо рекламування; консультування з комунікаційної стратегії щодо зв'язків з громадськістю; консультування з організовування підприємницької діяльності; маркетинг; маркетинг у рамках робіт з видання програмного забезпечення; маркетинг цільовий; маркетингові дослідження; машинописні роботи; надавання інформації щодо комерційних та ділових контактів; надавання онлайнових торговельних майданчиків для покупців та продавців товарів і послуг; написання біографічних довідок для інших; написання резюме для інших; написання рекламних текстів; написання сценаріїв на рекламні потреби; оброблення текстів; оновлювання рекламних матеріалів; оновлювання та ведення даних у комп'ютерних базах даних; оновлювання та ведення інформації в реєстрах; оптимізація відвідуваності веб-сайтів; організовування виставок на комерційні або рекламні потреби; організовування показів мод на рекламні потреби; організовування ярмарків на комерційні або рекламні потреби; орендування рекламного місця; оформляння вітрин; оцінювання підприємницької діяльності; підбирання персоналу; поради щодо організовування і керування підприємницькою діяльністю; посередницькі послуги у сфері підприємницької діяльності щодо підбору потенційних приватних інвесторів для підприємців, які потребують фінансування; послуги агентств комерційного інформування; послуги агентств працевлаштування; послуги експертів з ефективності підприємницької діяльності; послуги з аутсорсингу (допомога у сфері підприємницької діяльності); послуги з керування підприємницькими проектами для об'єктів будівництва; послуги з комерційного посередництва; послуги з конкурентного розвідування ринку; послуги з макетування на рекламні потреби; послуги з нагадування про ділові зустрічі (офісні роботи); послуги з огляду преси; послуги з порівнювання цін; послуги з релокації для підприємств; послуги з розвідування ринку; послуги з фотокопіювання; послуги закупівельні для інших (закуповування товарів та послуг для інших підприємств); послуги зі складання графіків ділових зустрічей (офісні роботи); послуги зі створювання та керування списками подарунків; послуги із заповнювання податкової декларації; послуги імпортно-експортних агентств; послуги манекенників для рекламування або сприяння продажам; послуги рекламних агентств; послуги секретарів; послуги щодо зв'язків з громад-

ськістю; послуги щодо оптового продажу фармацевтичних, ветеринарних і гігієнічних препаратів та товарів медичного призначення; послуги щодо роздрібного продажу завантажних музичних творів у цифровому форматі в режимі он-лайн; послуги щодо роздрібного продажу завантажних рингтонів у режимі он-лайн; послуги щодо роздрібного продажу завантажних та попередньо записаних музичних творів та фільмів у режимі он-лайн; послуги щодо роздрібного продажу творів мистецтва художніми галереями; послуги щодо роздрібного продажу фармацевтичних, ветеринарних і гігієнічних препаратів та товарів медичного призначення; пошук даних у комп'ютерних файлах для інших; пошук спонсорів; пошукова оптимізація для сприяння продажам; представляння товарів на засобах інформування з метою роздрібного продажу; приймання телефонних дзвінків для недоступних абонентів; прокат білбордів (рекламних щитів); прокат рекламних матеріалів; прокат рекламного часу на засобах інформування; прокат торговельних автоматів; прокат торговельних стендів; прокат фотокопіювальних машин; пряме поштове рекламування; психологічне тестування для відбирання персоналу; публікування рекламних текстів; радіорекламування; реєстрування письмових повідомлень та даних; рекламування; рекламування з оплатою переходів на веб-сторінку за рекламним оголошенням; рекламування зовнішнє; рекламування поштою; рекламування через комп'ютерну мережу в режимі он-лайн; репродукування документів; розклеювання рекламних плакатів; розповсюджування зразків; розповсюджування рекламних матеріалів; розробляння рекламних матеріалів; розслідування у сфері підприємницької діяльності; систематизування інформації у комп'ютерні бази даних; складання звітів про стан рахунків; складання індексів інформації на комерційні або рекламні потреби; сприяння продажам для інших; створювання програм щодо замовляння товарів через телерекламу; створювання рекламних фільмів; стенографування; текстове записування інформації (офісні роботи); телевізійне рекламування; телемаркетингові послуги; узгоджування та укладання комерційних угод для третіх сторін; фахове консультування щодо підприємницької діяльності.

Кл. 42: Аналізування води; аналізування для розробляння нафтових родовищ; аналізування комп'ютерної системи; аналізування почерку (графологія); архітектурне консультування; архітектурні послуги; аутсорсингові послуги у сфері інформаційних технологій; будівельне проектування; випробовування матеріалів; випробовування нафтових свердловин; випробовування текстилю; відновлювання комп'ютерних даних; встановлювання справжності творів мистецтва; геологічне експертування; геологічне розвідування; дизайн інтер'єру; дизайн паковання; дистанційне резервне копіювання даних; досліджування в бактеріології; досліджування в біології; досліджування в геології; досліджування в косметології; досліджування в техніці; досліджування в хімії; досліджування і розробляння нових товарів для інших; досліджування у механіці; досліджування у сфері захисту навколишнього середовища; досліджування у фізиці; дублювання комп'ютерних програм; експертування нафтових родовищ; електронне зберігання даних; енергоаудит; забезпечування інформацією з комп'ютерних технологій та програмування за допомогою веб-сайтів; забезпечування пошуковими засобами для інтернету; засівання хмар; інжиніринг; інсталювання комп'ютерного програмного забезпечення; калібрування (вимірювання); картографічні послуги; клінічні випробовування; комп'ютерне програмування; конвертування даних або документів з фізичних носіїв на електронні; конвертування даних і комп'ютерних програм, крім фізичного перетворювання; консультування з комп'ютерних технологій; консультування з телекомунікаційних технологій; консультування у сфері енергозбереження; консультування щодо безпеки в мережі Інтернет; консультування щодо безпеки даних; консультування щодо інформаційних технологій (IT); консультування щодо комп'ютерного програмного забезпечення; консультування щодо комп'ютерної безпеки; консультування щодо проектування та розробляння комп'ютерного апаратного забезпечення; консультування щодо розробляння веб-сайтів; контролювання якості; метеорологічне інформування; моніторинг комп'ютерних систем для виявляння несанкціонованого доступу або витоку даних; моніторинг комп'ютерних систем для виявляння поломок; моніторинг комп'ютерних систем за допомогою віддаленого доступу; надавання наукової інформації, порад, консультацій щодо зменшування викидів вуглекислого газу; наукові досліджування; науково-технічне експертування; обслуговування комп'ютерного програмного забезпечення; оновлювання комп'ютерного програмного забезпечення; оцифровування документів (сканування); оцінювання якості вовни; оцінювання якості лісу на пні; перевіряння щодо придатності до експлуатації транспортних засобів; підводне досліджування; планування розвитку міст; платформа як послуга (PaaS); послуги з шифрування даних; послуги наукових лабораторій; послуги фахівців з хімії; послуги щодо захисту від комп'ютерних вірусів; проведення досліджень технічних проектів; програмне забезпечення як послуга (SaaS); проектування комп'ютерного програмного забезпечення; прокат веб-серверів; прокат комп'ютерів; прокат комп'ютерного програмного забезпечення; розміщування комп'ютерних сайтів (веб-сайтів); розробляння комп'ютерних систем; розробляння програмного забезпечення в рамках робіт з видання програмного забезпечення; розробляння технічної документації; створювання та обслуговування веб-сайтів для інших; створювання та розробляння індексів інформації на основі веб-сайтів для інших (послуги у сфері інформаційних технологій); технологічне консультування; топографічне знімання; хімічний аналіз; хмарне обчислювання даних; хостинг серверів; художнє оформляння (промисловий дизайн); художній дизайн; проведення лабораторних аналізів на наукові потреби.

Кл. 44: Акушерські послуги; ветеринарна допомога; виготовляння фармацевтами ліків за рецептами; воскова депіляція; гігієнічне та косметичне обслугову-

вання домашніх тварин; гігієнічне та косметичне обслуговування тварин; консультування щодо здоров'я; масаж; медична допомога; медичне доглядання; медичне консультування для людей з обмеженими можливостями; медичне сестринське доглядання; паліативна допомога; пластична хірургія; послуги альтернативної медицини; послуги банку живих тканин; послуги банку крові; послуги будинків сестринського догляду; послуги з ароматерапії; послуги курортів з мінеральними водами; послуги лікарень; послуги лікарів-ортодонтів; послуги медичних клінік; послуги медичних центрів; послуги оздоровчих закладів; послуги окулістів; послуги профілакторіїв; послуги психологів; послуги салонів краси; послуги санаторіїв; послуги саун; послуги солярїїв; послуги телемедицини; послуги турецьких лазень; послуги хоспісів; послуги центрів здоров'я; послуги щодо виправляння дефектів мови; послуги щодо запліднювання in vitro; послуги щодо штучного запліднювання внутрішньоматкового; прокат медичного обладнання; прокат санітарного устаткування; реабілітація наркозалежних пацієнтів; рослинна хірургія; стоматологічні послуги; терапевтичні послуги; фармацевтичне консультування; фізіотерапія; хіропрактика; послуги медичних лабораторій.

---

(111) **281405** **(210)** **m 2018 19843**
(151) **25.08.2020** **(220)** **23.08.2018**
(181) **23.08.2028**
(732) **ПРИВАТНЕ ПІДПРИЄМСТВО "СВІТЛЕ"; вул. Богатирська, 1, м. Київ, 04212 (UA)**

(540)

(511)

Кл. 32: Пиво; пиво спеціальне; пиво безалкогольне; імбирне пиво; імбирний ель; солодове пиво; ячмінний ель (пиво); напої на основі пива; коктейлі на основі пива; екстракти хмелю для виготовляння пива.

Кл. 35: Рекламування; телевізійне рекламування; радіорекламування; рекламування через комп'ютерну мережу в режимі он-лайн; пряме поштове рекламування; рекламування поштою; рекламування зовнішнє; розміщування в одному місці, на користь іншим особам, асортименту продовольчих і непродовольчих товарів (крім їх транспортування), що дозволяє покупцям зручно оглядати та купувати ці товари на підприємствах оптової і роздрібної торгівлі, в інтернет-магазинах або в мережі фірмових магазинів; публікування рекламних текстів; розповсюджування рекламних матеріалів; розповсюджування зразків, рекламних буклетів; розробляння рекламних матеріалів; розклеювання рекламних плакатів; організовування фестивалів на комерційні або рекламні потреби; організовування виставок на комерційні або рекламні потреби; організовування ярмарків на комерційні або рекламні потреби; організовування презентацій на комерційні або рекламні потреби; організовування показів мод на рекламні потреби; демонстрування товарів; оформляння вітрин; представляння товарів на засобах інформування з метою роздрібного та оптового продажу; маркетинг; маркетинг цільовий; телемаркетингові послуги; маркетингові досліджування; послуги щодо зв'язків з громадськістю; послуги з макетування на рекламні потреби; послуги закупівельні для інших (закуповування товарів та послуг для інших підприємств); комерційне інформування та поради для споживачів у виборі товарів і послуг; надавання онлайнових торговельних майданчиків для покупців та продавців товарів і послуг; написання рекламних текстів; написання сценаріїв на рекламні потреби; оновлювання рекламних матеріалів; орендування рекламного місця; пошук спонсорів; прокат рекламних матеріалів; прокат торговельних стендів; прокат рекламного часу на засобах інформування; прокат торговельних автоматів; сприяння продажам для інших; сприяння продажам товарів і послуг шляхом спонсорської підтримки спортивних подій; створювання програм щодо замовляння товарів через телерекламу; створювання рекламних фільмів; вивчання ринку; визначання громадської думки.

---

(111) **281406** **(210)** **m 2018 19844**
(151) **25.08.2020** **(220)** **23.08.2018**
(181) **23.08.2028**
(732) **ПРИВАТНЕ ПІДПРИЄМСТВО "СВІТЛЕ"; вул. Богатирська, 1, м. Київ, 04212 (UA)**

(540)

(511)

Кл. 35: Рекламування; телевізійне рекламування; радіорекламування; рекламування через комп'ютерну мережу в режимі он-лайн; пряме поштове рекламування; рекламування поштою; рекламування зовнішнє; розміщування в одному місці, на користь іншим особам, асортименту продовольчих і непродовольчих товарів (крім їх транспортування), що дозволяє покупцям зручно оглядати та купувати ці товари на підприємствах оптової і роздрібної торгівлі, в інтернет-магазинах або в мережі фірмових магазинів; публікування рекламних текстів; розповсюджування рекламних матеріалів; розповсюджування зразків, рекламних буклетів; розробляння

рекламних матеріалів; розклеювання рекламних плакатів; організовування фестивалів на комерційні або рекламні потреби; організовування виставок на комерційні або рекламні потреби; організовування ярмарків на комерційні або рекламні потреби; організовування презентацій на комерційні або рекламні потреби; організовування показів мод на рекламні потреби; демонстрування товарів; оформляння вітрин; представляння товарів на засобах інформування з метою роздрібного та оптового продажу; маркетинг; маркетинг цільовий; телемаркетингові послуги; маркетингові досліджування; послуги щодо зв'язків з громадськістю; послуги з макетування на рекламні потреби; послуги закупівельні для інших (закуповування товарів та послуг для інших підприємств); комерційне інформування та поради для споживачів у виборі товарів і послуг; надавання онлайнових торговельних майданчиків для покупців та продавців товарів і послуг; написання рекламних текстів; написання сценаріїв на рекламні потреби; оновлювання рекламних матеріалів; орендування рекламного місця; пошук спонсорів; прокат рекламних матеріалів; прокат торговельних стендів; прокат рекламного часу на засобах інформування; прокат торговельних автоматів; сприяння продажам для інших; сприяння продажам товарів і послуг шляхом спонсорської підтримки спортивних подій; створювання програм щодо замовляння товарів через телерекламу; створювання рекламних фільмів; вивчання ринку; визначання громадської думки.

---

(111) **281407** **(210)** **m 2018 19849**
(151) **25.08.2020** **(220)** **23.08.2018**
(181) **23.08.2028**
(591) синій, білий, жовтий
(732) **Дунаєв Ігор Володимирович;**
вул. Тимурівців, 23, корп. А, кв. 78, м. Харків, 61170 (UA)
Косенко Віктор Вікторович;
вул. Калініна, 9, с. Пархомівка, Краснокутський р-н, Харківська обл., 62013 (UA)
Латинін Микола Анатолійович;
вул. Гвардійців Широнінців, 93, кв. 69, м. Харків, 61183 (UA)

(540)

Kharkiv business school

Дивись кольорову копію з оригіналу зображення знака в кінці бюлетеня

(511)
Кл. 41: Викладання; влаштовування і проведення з'їздів на освітні потреби; влаштовування і проведення колоквіумів; влаштовування і проведення конференцій; влаштовування і проведення навчальних форумів з особистою присутністю; влаштовування і проведення практичних занять (навчання); влаштовування і проведення семінарів; влаштовування і проведення симпозіумів; готування публікацій за допомогою електронних настільних видавничих засобів; екзаменування у навчанні; заочні курси; інформування щодо освіти; навчальні послуги, що надаються за допомогою симуляторів; навчання індивідуальне; організовування виставок на культурні або освітні потреби; організовування конкурсів (освітніх або розважальних); освітні послуги; освітні послуги, що надаються школами; послуги інструкторів (навчання); практичне навчання (демонстрування); публікування електронних книжок та журналів у режимі он-лайн; публікування книжок; публікування текстів, крім рекламних.

---

(111) **281408** **(210)** **m 2018 19869**
(151) **25.08.2020** **(220)** **23.08.2018**
(181) **23.08.2028**
(591) чорний, червоний
(732) **Товариство з обмеженою відповідальністю "МІСЦЕ СИЛИ";**
пров. 1-го Травня, 49 А, с. Нові Петрівці, Вишгородський р-н, Київська обл., 07354 (UA)

(540)

МІСЦЕ СИЛИ

Дивись кольорову копію з оригіналу зображення знака в кінці бюлетеня

(511)
Кл. 6: Будівельні конструкції металеві; стаціонарні та перемісні металеві конструкції для рекламних щитів, рекламних матеріалів, афіш та об'яв.
Кл. 35: Послуги рекламних агентств.
Кл. 36: Орендування нерухомого майна.
Кл. 37: Споруджування (будівництво) житлових і нежитлових будівель.

---

(111) **281409** **(210)** **m 2018 19870**
(151) **25.08.2020** **(220)** **23.08.2018**
(181) **23.08.2028**
(591) зелений, чорний, білий
(732) **Товариство з обмеженою відповідальністю "ВЕРШКИ ТА КОРІНЦІ";**
пров. 1-го Травня, 49 А, с. Нові Петрівці, Вишгородський р-н, Київська обл., 07354 (UA)

(540)

ВЕРШКИ ТА КОРІНЦІ

Дивись кольорову копію з оригіналу зображення знака в кінці бюлетеня

(511)

Кл. 31: Ароматичні і лікарські трави свіжі; баштанні культури свіжі; бульбоплоди свіжі; коренеплоди свіжі; овочі свіжі; пряні трави свіжі; рослини; салат свіжий; шпинат свіжий.

Кл. 35: Послуги щодо сукупного розміщування асортименту овочів та фруктів (крім їх транспортування), яке дозволяє споживачам зручним чином оглядати та купувати ці товари в спеціалізованих магазинах та в місцях оптової та роздрібної торгівлі; послуги рекламних агентств; сприяння продажам для інших (посередництво).

---

(111) **281410** **(210)** **m 2018 19876**
(151) **25.08.2020** **(220)** **23.08.2018**
(181) **23.08.2028**
(732) **ТОВАРИСТВО З ОБМЕЖЕНОЮ ВІДПОВІДАЛЬНІСТЮ "БРЕНД КОНСАЛТИНГ ГРУП";**
вул. Дегтярна, 9, кв. 31, м. Київ, 04071 (UA)

(540)

Никита

(511)

Кл. 32: Пиво; мінеральні і газовані води та інші безалкогольні напої; фруктові напої і фруктові соки; сиропи та інші складники для виготовляння напоїв; аперитиви безалкогольні; безалкогольні напої зі смаком кави; безалкогольні напої зі смаком чаю; безалкогольні напої на основі меду; безалкогольні фруктові екстракти; виноградне сусло неферментоване; води (напої); екстракти хмелю для виготовляння пива; есенції для виготовляння напоїв; зельтерська вода; ізотонічні напої; імбирне пиво; імбирний ель; квас (безалкогольний напій); коктейлі безалкогольні; коктейлі на основі пива; лимонади; літієва вода; напої енергетичні безалкогольні; напої з алое вера безалкогольні; напої на основі рису, крім замінників молока; напої на основі сої, крім замінників молока; напої, що містять молочну сироватку; овочеві соки (напої); оршад; пивне сусло; порошки для виготовляння газованих напоїв; сарсапарель (безалкогольний напій); сидр безалкогольний; сиропи для лимонаду; складники для виготовляння газованих вод; складники для виготовляння лікерів; смузі; содова вода; солодове пиво; солодове сусло; спортивні напої, збагачені протеїном; столові води; сусла; таблетки для виготовляння газованих напоїв; томатний сік (напій); тонізуючі охолоджуючі напої; фруктові нектари безалкогольні; шербети (напої); ячмінний ель (пиво).

Кл. 33: Алкогольні напої (крім пива); алкогольні напої, що містять фрукти; анісова настоянка (лікер); анісовий лікер; аперитиви; арак; байцзю (китайський алкогольний напій); бренді; вина; віскі; горілка; горілка вишнева; грушевий сидр; джин; дигестиви (лікери та алкогольні напої); коктейлі; кюрасо; лікери; медовуха (напій медовий); м'ятні лікери; напої алкогольні змішані, крім напоїв на основі пива; настоянки гіркі; ніра (алкогольний напій на основі цукрової тростини); перегінні алкогольні напої; пікети (вино з виноградних вичавків); рисовий спирт; ром; саке; сидр; спиртні напої; спиртові екстракти; спиртові есенції; фруктові екстракти спиртові.

---

(111) **281411** **(210)** **m 2018 19883**
(151) **25.08.2020** **(220)** **23.08.2018**
(181) **23.08.2028**
(732) **Амбарцумян Тігран Сергійович;**
вул. Комунар, 4 А, кв. 65, м. Дніпро, 49128 (UA)

(540)

LAYK

(511)

Кл. 25: Бандани (хустки); безрукавки; берети; боа (горжетки); боді (спідня білизна); ботильйони; бриджі; бутси футбольні; бюстгальтери; бюстгальтери-корсети; валянки (взуття з валяної вовни); взуття дерев'яне; взуття для гри в футбол; взуття для купання; взуття пляжне; взуття; вилоги рукавів; вироби протиковзні для взуття; вироби трикотажні (одяг); вовняні куртки; водонепроникні костюми для катання на водних лижах; вставки для сорочок; вуалі (одяг); гамаші; гетри; готові підкладки (частини одягу); грації; деталі металеві для взуття; джемпери; дитячі нагрудники з рукавами непаперові; дитячі нагрудники непаперові; дитячі труси (спідня білизна); еспадрильї; жилети; жилети рибальські; жіночі труси; знімні коміри; калоші; капелюхи; капелюхи паперові (одяг); каптури (одяг); капці; каркаси (остови) для капелюхів; кашне; кепки; кишені для одягу; кімоно; кімоно для дзюдо; кімоно для карате; козирки (наголовні убори); козирки для наголовних уборів; колготки; комбінації (спідня білизна); комбінезони (одяг); коміри (одяг); корсажі (жіноча білизна); корсети (спідня білизна); костюми; костюми для купання; костюми маскарадні; краватки; краги; круглі шапочки без крис; купальники; купальники гімнастичні; куртки; легінси (штани); лівреї; манжети (одяг); манишки; маски для сну; митри (наголовні убори); мітенки; муфти (одяг); муфти для ніг неелектронагрівні; набійки для взуття; навушники (одяг); наголовні убори; накидки хутряні; напівчоботи; натільний одяг; носкові частини взуття; одяг верхній; одяг готовий; одяг для автомобілістів; одяг для велосипедистів; одяг для гімнастики; одяг з вичиненої шкіри; одяг з габардину; одяг з джерсі; одяг із штучної шкіри; одяг непромокальний; одяг паперовий; одяг пляжний; одяг; пальта; панталони; панчішні вироби; панчохи; панчохи, що поглинають піт; парки; пелерини; перев'язи для одягу; передки взуттєві; перукарські пеньюари; підбори; підв'язки для панчіх; підошви для взуття; підпахівники; підтяжки; піжами; плавки; пластрони; плащі; пов'язки наголовні (одяг); пончо; пояси (одяг); пояси-гаманці (одяг); придане для новонароджених (одяг); пуловери; п'ятки для панчіх; ранти для взуття; ризи; робочий одяг; робочі халати;

рукавиці лижні; рукавички (одяг); сандалі; сандалі для купання; сарафани; светри; сорочки; сорочки з короткими рукавами; спідниці; спідниці спідні; спідниці-шорти; спідні пояси; спідня білизна; спідня білизна, що поглинає піт; спортивне взуття; спортивний трикотажний одяг; спортивні майки; сукні; теплі панчішні вироби; трико гімнастичні; труси; труси-боксери; туфлі; туфлі гімнастичні; туфлі спортивні; устілки для взуття; фартухи (одяг); формений одяг; футболки; халати; халати банні; халяви чобіт; хустинки для нагрудних кишень; хустки нашийні; хутро (одяг); циліндри (наголовні убори); черевики лижні; чоботи; чоботи зі шнурками; шапки; шапочки для душу; шапочки для купання; шарфи; шипи для футбольних бутсів; шкарпетки; шкарпетки, що поглинають піт; шлейки для одягу (підтяжки); шлейки для панчіх; шлейки для шкарпеток; штани; штрипки для гетрів; штрипки для штанів; шуби.

Кл. 35: Розміщування в одному місці, на користь іншим особам, асортименту товарів, а саме: одягу, взуття, наголовних уборів (крім їх транспортування), яке дає змогу покупцям зручно оглядати і купувати ці товари в магазинах роздрібної торгівлі, на підприємствах оптової торгівлі, за допомогою веб-сайтів.

---

(111) **281412** **(210)** **m 2018 19884**
(151) **25.08.2020** **(220)** **23.08.2018**
(181) **23.08.2028**
(732) **Амбарцумян Тігран Сергійович;**
вул. Комунар, 4 А, кв. 65, м. Дніпро, 49128 (UA)

(540)

LAYK

(511)

Кл. 15: Медіатори для струнних інструментів.

---

(111) **281413** **(210)** **m 2018 19886**
(151) **25.08.2020** **(220)** **23.08.2018**
(181) **23.08.2028**
(591) синій, червоний
(732) **Ткаченко Вадим Юрійович;**
вул. Молодогвардійська, 12, кв. 93, м. Київ, 03151 (UA)

(540)

Дивись кольорову копію з оригіналу зображення знака в кінці бюлетеня

(511)

Кл. 35: Адміністративна допомога щодо запитів про подання комерційних пропозицій; адміністративна допомога щодо запрошень до участі у тендерних процедурах; адміністративне оброблення замовлень на купівлю; адміністрування програм лояльності для клієнтів; аналізування собівартості; аудит підприємницької діяльності; аудит фінансовий; аукціонний продаж; веб-індексування на комерційні або рекламні потреби; ведення переговорів щодо укладання угод у сфері підприємницької діяльності для інших; вивчання ринку; визначання громадської думки; виписування рахунків; влаштовування передплати газет для інших; влаштовування передплати телекомунікаційних послуг для інших; демонстрування товарів; збирання інформації у комп'ютерні бази даних; комерційне інформування та поради для споживачів у виборі товарів і послуг; маркетинг; маркетингові досліджування; організовування виставок на комерційні або рекламні потреби; організовування ярмарків на комерційні або рекламні потреби; орендування рекламного місця; оформляння вітрин; оцінювання підприємницької діяльності; пошук спонсорів; пошукова оптимізація для сприяння продажам; представляння товарів на засобах інформування з метою роздрібного продажу; прокат рекламних матеріалів; прокат торговельних стендів; публікування рекламних текстів; рекламування; рекламування з оплатою переходів на веб-сторінку за рекламним оголошенням; рекламування зовнішнє; рекламування поштою; рекламування через комп'ютерну мережу в режимі онлайн; розклеювання рекламних плакатів; розповсюджування зразків; розповсюджування рекламних матеріалів; розробляння рекламних матеріалів; систематизування інформації у комп'ютерні бази даних; сприяння продажам для інших; телевізійне рекламування; узгоджування та укладання комерційних угод для третіх сторін.

Кл. 41: Відеознімання; влаштовування і проведення з'їздів; влаштовування і проведення колоквіумів; влаштовування і проведення конференцій; влаштовування і проведення концертів; влаштовування і проведення навчальних форумів з особистою присутністю; влаштовування і проведення практичних занять (навчання); влаштовування і проведення семінарів; влаштовування і проведення симпозіумів; готування публікацій за допомогою електронних настільних видавничих засобів; забезпечування незавантажними відеозаписами в режимі он-лайн; забезпечування незавантажними електронними публікаціями в режимі он-лайн; забезпечування незавантажними музичними творами в режимі он-лайн; забезпечування незавантажними телевізійними програмами за допомогою відеосервісів за запитом; забезпечування незавантажними фільмами за допомогою відеосервісів за запитом; забезпечування устаткованням для відпочинку; надавання музейних послуг (презентації, виставки); написання текстів; організовування виставок на культурні або освітні потреби; публікування електронних книжок та журналів у режимі он-лайн; публікування книжок; публікування текстів, крім рекламних; фотографування.

(111) **281414** (210) **m 2018 19910**
(151) **25.08.2020** (220) **23.08.2018**
(181) **23.08.2028**
(732) **Нагірний Іван Петрович;**
вул. Трудова, 36, м. Галич, Івано-Франківська обл., 77101 (UA)

(540)

(511)

Кл. 35: Рекламування; керування підприємницькою діяльністю; адміністрування у сфері підприємницької діяльності; офісні роботи; адміністративна допомога щодо запитів про подання комерційних пропозицій; адміністративна допомога щодо запрошень до участі у тендерних процедурах; адміністративне оброблення замовлень на купівлю; адміністрування програм лояльності для клієнтів; адміністрування програм лояльності для постійних клієнтів авіакомпаній; аналізування собівартості; аудит підприємницької діяльності; аудит фінансовий; аукціонний продаж; аутсорсингове адміністративне керування для компаній; бухгалтерський облік; веб-індексування на комерційні або рекламні потреби; ведення бухгалтерських книг; ведення переговорів щодо укладання угод у сфері підприємницької діяльності для інших; вивчання ринку; визначання громадської думки; виписування рахунків; влаштовування передплати газет для інших; влаштовування передплати телекомунікаційних послуг для інших; готування платіжних документів; готування податкових декларацій; демонстрування товарів; довідкові послуги у сфері підприємницької діяльності; допомога в керуванні підприємницькою діяльністю; допомога у комерційному або промисловому керуванні; дорадчі послуги для керування підприємницькою діяльністю; досліджування щодо підприємницької діяльності; економічне прогнозування; забезпечування інформацією в сфері підприємницької діяльності за допомогою веб-сайтів; збирання інформації у комп'ютерні бази даних; збирання статистичних даних; інформування щодо підприємницької діяльності; керування діяльністю артистів-виконавців; керування діяльністю вільнонайманих працівників; керування діяльністю готелів; керування діяльністю спортсменів; керування діяльністю щодо програм з відшкодовування витрат для інших; керування підприємницькою діяльністю в перехідний період; комерційне інформування та поради для споживачів у виборі товарів і послуг; комерційне керування ліцензуванням товарів і послуг для інших; комп'ютеризоване ведення справ; консультування з керування персоналом; консультування з керування підприємницькою діяльністю; консультування з комунікаційних стратегій щодо рекламування; консультування з комунікаційної стратегії щодо зв'язків з громадськістю; консультування з організовування підприємницької діяльності; маркетинг; маркетинг у рамках робіт з видання програмного забезпечення; маркетинг цільовий; маркетингові досліджування; машинописні роботи; надавання інформації щодо комерційних та ділових контактів; надавання онлайнових торговельних майданчиків для покупців та продавців товарів і послуг; написання біографічних довідок для інших; написання резюме для інших; написання рекламних текстів; написання сценаріїв на рекламні потреби; оброблення текстів; оновлювання рекламних матеріалів; оновлювання та ведення даних у комп'ютерних базах даних; оновлювання та ведення інформації в реєстрах; оптимізація відвідуваності веб-сайтів; організовування виставок на комерційні або рекламні потреби; організовування показів мод на рекламні потреби; організовування ярмарків на комерційні або рекламні потреби; орендування рекламного місця; оформляння вітрин; оцінювання підприємницької діяльності; підбирання персоналу; поради щодо організовування і керування підприємницькою діяльністю; посередницькі послуги у сфері підприємницької діяльності щодо підбору потенційних приватних інвесторів для підприємців, які потребують фінансування; послуги агентств комерційного інформування; послуги агентств працевлаштування; послуги експертів з ефективності підприємницької діяльності; послуги з аутсорсингу (допомога у сфері підприємницької діяльності); послуги з керування підприємницькими проектами для об'єктів будівництва; послуги з комерційного посередництва; послуги з конкурентного розвідування ринку; послуги з макетування на рекламні потреби; послуги з нагадування про ділові зустрічі (офісні роботи); послуги з огляду преси; послуги з порівнювання цін; послуги з релокації для підприємств; послуги з розвідування ринку; послуги з фотокопіювання; послуги закупівельні для інших (закуповування товарів та послуг для інших підприємств); послуги зі складання графіків ділових зустрічей (офісні роботи); послуги зі створювання та керування списками подарунків; послуги із заповнювання податкової декларації; послуги імпортно-експортних агентств; послуги манекенників для рекламування або сприяння продажам; послуги рекламних агентств; послуги секретарів; послуги щодо зв'язків з громадськістю; послуги щодо оптового продажу фармацевтичних, ветеринарних і гігієнічних препаратів та товарів медичного призначення; послуги щодо роздрібного продажу завантажних музичних творів у цифровому форматі в режимі он-лайн; послуги щодо роздрібного продажу завантажних рингтонів у режимі он-лайн; послуги щодо роздрібного продажу завантажних та попередньо записаних музичних творів та фільмів у режимі он-лайн; послуги щодо роздрібного продажу творів мистецтва художніми галереями; послуги щодо роздрібного продажу фармацевтичних, ветеринарних і гігієнічних препаратів та товарів медичного призначення; пошук даних у комп'ютерних файлах для інших; пошук спонсорів; пошукова оптимізація для сприяння продажам; представляння товарів на засобах інформування з метою роздрібного продажу; приймання телефонних дзвінків для недоступних абонентів; прокат білбордів (рекламних щитів); прокат офісних машин і обладнання; прокат рекламних матеріалів; прокат рекламного часу на засобах інформування; прокат торговельних автоматів; прокат торговельних стендів; прокат фотокопіювальних машин; пряме поштове рекламування; психологічне тестування для

відбирання персоналу; публікування рекламних текстів; радіорекламування; реєстрування письмових повідомлень та даних; рекламування з оплатою переходів на веб-сторінку за рекламним оголошенням; рекламування зовнішнє; рекламування поштою; рекламування через комп'ютерну мережу в режимі он-лайн; репродукування документів; розміщування в одному місці, на користь іншим особам, асортименту товарів (крім їх транспортування), яке дає змогу споживачам оглядати, замовляти та купувати ці товари в магазинах оптової і роздрібної торгівлі; розміщування в мережі Інтернет на веб-сторінках і на веб-сайтах інформації щодо асортименту товарів та рекламної інформації щодо переліку надаваних послуг, що дозволяє покупцям зручно оглядати, замовляти, купувати ці товари та замовляти послуги з веб-сторінок та веб-сайтів в інтернеті, а також отримувати необхідну інформацію про ці товари чи надавані послуги; розклеювання рекламних плакатів; розповсюджування зразків; розповсюджування рекламних матеріалів; розробляння рекламних матеріалів; розслідування у сфері підприємницької діяльності; систематизування інформації у комп'ютерні бази даних; складання звітів про стан рахунків; складання індексів інформації на комерційні або рекламні потреби; сприяння продажам для інших; сприяння продажам товарів і послуг шляхом спонсорської підтримки спортивних подій; створювання програм щодо замовляння товарів через телерекламу; створювання рекламних фільмів; стенографування; текстове записування інформації (офісні роботи); телевізійне рекламування; телемаркетингові послуги; узгоджування та укладання комерційних угод для третіх сторін; фахове консультування щодо підприємницької діяльності.

Кл. 38: Телекомунікаційні послуги; абонентський телеграфний зв'язок; забезпечування доступу до баз даних; забезпечування користувачів доступом до глобальних комп'ютерних мереж; забезпечування спілкування в інтернет-чатах; забезпечування спілкування на форумах у режимі он-лайн; забезпечування телекомунікаційним з'єднанням із глобальною комп'ютерною мережею; забезпечування телекомунікаційними каналами для телемагазинів; зв'язок за допомогою волоконно-оптичних мереж; зв'язок за допомогою комп'ютерних терміналів; зв'язок за допомогою стільникових телефонів; інформування щодо телекомунікаційних послуг; пейджингові послуги (з використанням радіо, телефону або інших засобів електронного зв'язку); передавання відеоданих на вимогу; передавання вітальних листівок он-лайн; передавання електронною поштою; передавання повідомлень і зображень за допомогою комп'ютера; передавання телеграм; передавання цифрових файлів; пересилання повідомлень; послуги відеоконференцзв'язку; послуги голосової пошти; послуги електронних інформаційних табло (телекомунікаційні послуги); послуги з телекомунікаційної маршрутизації та з'єднування; послуги інформаційних агентств; послуги телеконференцзв'язку; потокове передавання даних; прокат апаратури для пересилання повідомлень; прокат модемів; прокат телекомунікаційного обладнання; прокат телефонів; прокат факсимільної апаратури; прокат часу доступу до глобальних комп'ютерних мереж; радіозв'язок; радіотранслювання; супутниковий зв'язок; телевізійне транслювання; телевізійне транслювання кабельними мережами; телеграфний зв'язок; телеграфні послуги; телефонний зв'язок; телефонні послуги; транслювання засобами бездротового зв'язку; факсимільне передавання.

Кл. 41: Освіта; забезпечування навчання; розважальні послуги; влаштовування спортивних і культурних заходів; академії (освіта); викладання; відеознімання; влаштовування і проведення з'їздів; влаштовування і проведення колоквіумів; влаштовування і проведення конференцій; влаштовування і проведення концертів; влаштовування і проведення навчальних форумів з особистою присутністю; влаштовування і проведення практичних занять (навчання); влаштовування і проведення семінарів; влаштовування і проведення симпозіумів; влаштовування конкурсів краси; гімнастичне викладання; готування публікацій за допомогою електронних настільних видавничих засобів; дошкільні навчальні заклади; дресирування тварин; дубльований переклад; екзаменування у навчанні; забезпечування незавантажними відеозаписами в режимі он-лайн; забезпечування незавантажними електронними публікаціями в режимі он-лайн; забезпечування незавантажними музичними творами в режимі он-лайн; забезпечування незавантажними телевізійними програмами за допомогою відеосервісів за запитом; забезпечування незавантажними фільмами за допомогою відеосервісів за запитом; забезпечування спортивним устаткованням; забезпечування устаткованням для відпочинку; забезпечування устаткованням для гольфа; забезпечування устаткованням для казино (азартних ігор); замовляння квитків на видовища; заочні курси; ігрові послуги, що надаються в режимі он-лайн через комп'ютерну мережу; інформування щодо відпочинку; інформування щодо освіти; інформування щодо розваг; кінопокази; культурні, освітні або розважальні послуги, що надаються художніми галереями; мікрофільмування; монтування відеострічок; навчальні послуги, що надаються за допомогою симуляторів; навчання айкідо; навчання з проведення чайної церемонії; навчання індивідуальне; навчання у школах-інтернатах; надавання музейних послуг (презентації, виставки); написання кіносценаріїв; написання пісень; написання сценаріїв, крім призначених на рекламні потреби; написання текстів; організовування балів; організовування видовищ (послуги імпресаріо); організовування виставок на культурні або освітні потреби; організовування конкурсів (освітніх або розважальних); організовування лотерей; організовування показів мод на розважальні потреби; організовування розважальних костюмованих заходів; організовування спортивних змагань; освітні послуги, що надаються школами; переклад мови жестів; планування вечірок (розваги); послуги артистів з розважання; послуги бібліотек з видавання книжок; послуги диск-жокеїв; послуги дискотек; послуги з каліграфії; послуги з макетування, крім призначених на рекламні потреби; послуги з усного перекладу; послуги залів ігрових автоматів; послуги зоопарків; послуги інструкторів (навчання);

послуги караоке; послуги кіностудій; послуги клубів (розважальні або освітні); послуги клубів здоров'я (оздоровчі та фітнес-тренування); послуги натурників для художників; послуги нічних клубів (розваги); послуги оркестрів; послуги парків атракціонів; послуги перекладачів; послуги пересувних бібліотек; послуги персональних тренерів (фітнес-тренування); послуги репортерів; послуги спортивних таборів; послуги студій записування; послуги таборів вихідного дня (розважання); послуги театральних кас; послуги фоторепортерів; послуги щодо азартних ігор; послуги щодо музичного композиціювання; практичне навчання (демонстрування); представляння вистав наживо; представляння естрадних вистав; представляння циркових вистав; проведення альпіністських турів у супроводі гідів; проведення екскурсійних турів; проведення занять з фітнесу; прокат акваріумів хатніх; прокат аудіоапаратури; прокат видовищних декорацій; прокат відеокамер; прокат відеомагнітофонів; прокат відеострічок; прокат звукозаписувачів; прокат іграшок; прокат ігрового обладнання; прокат кіноапаратури; прокат кінофільмів; прокат обладнання для підводного плавання; прокат освітлювальної апаратури для театральних студій або телестудій; прокат радіо- і телевізійних приймачів; прокат спортивних майданчиків; прокат спортивного обладнання, крім транспортних засобів; прокат творів мистецтва; прокат театральних декорацій; прокат тенісних кортів; прокат устаткування для стадіонів; професійна перепідготовка; професійне орієнтування (поради щодо освіти або навчання); публікування електронних книжок та журналів у режимі он-лайн; публікування книжок; публікування текстів, крім рекламних; радіопередачі розважальні; релігійна освіта; створювання видовищ; створювання музичних творів; створювання радіо- і телевізійних програм; створювання фільмів, крім рекламних; субтитрування; театральні постановки; телевізійні передачі розважальні; фізичне виховування; фотографування; хронометраж спортивних подій.

Кл. 42: Наукові і технологічні послуги та досліджування і розробки, що їх стосуються; послуги промислового аналізування та досліджування; розробляння та проектування комп'ютерного апаратного і програмного забезпечення; аналізування води; аналізування для розробляння нафтових родовищ; аналізування комп'ютерної системи; аналізування почерку (графологія); архітектурне консультування; архітектурні послуги; аутсорсингові послуги у сфері інформаційних технологій; будівельне проектування; випробовування матеріалів; випробовування нафтових свердловин; випробовування текстилю; відновлювання комп'ютерних даних; встановлювання справжності творів мистецтва; геологічне експертування; геологічне розвідування; дизайн інтер'єру; дизайн паковання; дистанційне резервне копіювання даних; досліджування в бактеріології; досліджування в біології; досліджування в геології; досліджування в косметології; досліджування в техніці; досліджування в хімії; досліджування і розробляння нових товарів для інших; досліджування у механіці; досліджування у сфері захисту навколишнього середовища; досліджування у фізиці; дублювання комп'ютерних програм; експертування нафтових родовищ; електронне зберігання даних; електронний моніторинг інформації щодо ідентифікації особи для виявляння крадіжок персональних даних через мережу Інтернет; електронний моніторинг операцій за кредитними картками для виявляння шахрайств через мережу Інтернет; енергоаудит; забезпечування інформацією з комп'ютерних технологій та програмування за допомогою веб-сайтів; забезпечування пошуковими засобами для інтернету; засівання хмар; інжиніринг; інсталювання комп'ютерного програмного забезпечення; калібрування (вимірювання); картографічні послуги; клінічні випробовування; комп'ютерне програмування; конвертування даних або документів з фізичних носіїв на електронні; конвертування даних і комп'ютерних програм, крім фізичного перетворювання; консультування з комп'ютерних технологій; консультування з телекомунікаційних технологій; консультування у сфері енергозбереження; консультування щодо безпеки в мережі Інтернет; консультування щодо безпеки даних; консультування щодо інформаційних технологій (IT); консультування щодо комп'ютерного програмного забезпечення; консультування щодо комп'ютерної безпеки; консультування щодо проектування та розробляння комп'ютерного апаратного забезпечення; консультування щодо розробляння веб-сайтів; контролювання якості; метеорологічне інформування; моделювання одягу; моніторинг комп'ютерних систем для виявляння несанкціонованого доступу або витоку даних; моніторинг комп'ютерних систем для виявляння поломок; моніторинг комп'ютерних систем за допомогою віддаленого доступу; надавання наукової інформації, порад, консультацій щодо зменшування викидів вуглекислого газу; науково-технічне експертування; обслуговування комп'ютерного програмного забезпечення; оновлювання комп'ютерного програмного забезпечення; оцифровування документів (сканування); оцінювання якості вовни; оцінювання якості лісу на пні; перевіряння щодо придатності до експлуатації транспортних засобів; підводне досліджування; планування розвитку міст; платформа як послуга (PaaS); послуги з шифрування даних; послуги наукових лабораторій; послуги фахівців з хімії; послуги щодо захисту від комп'ютерних вірусів; проведення досліджень технічних проектів; прогнозування погоди; програмне забезпечення як послуга (SaaS); проектування інтер'єру; прокат веб-серверів; прокат комп'ютерів; прокат комп'ютерного програмного забезпечення; промисловий дизайн; розблоковування мобільних телефонів; розвідування нафти; розміщування комп'ютерних сайтів (веб-сайтів); розробляння комп'ютерних систем; розробляння програмного забезпечення в рамках робіт з видання програмного забезпечення; розробляння технічної документації; створювання та обслуговування веб-сайтів для інших; створювання та розробляння індексів інформації на основі веб-сайтів для інших (послуги у сфері інформацій-

них технологій); технологічне консультування; топографічне знімання; хімічний аналіз; хмарне обчислювання даних; хостинг серверів; художнє оформлення (промисловий дизайн); художній дизайн.

---

(111) **281415** **(210)** **m 2018 19921**
(151) **25.08.2020** **(220)** **23.08.2018**
(181) **23.08.2028**
(732) **Галустян Орнела Робертівна;**
вул. Переможців, 6, кв. 9, м. Харків, 61034 (UA)

(540)

(511)

Кл. 25: Одяг, взуття, наголовні убори; альби; апостольники; бандани (хустки); безрукавки; берети; боа (горжетки); боді (спідня білизна); ботильйони; бриджі; бутси футбольні; бюстгальтери; бюстгальтери-корсети; валянки (взуття з валяної вовни); взуття дерев'яне; взуття для гри в футбол; взуття для купання; взуття пляжне; вилоги рукавів; вироби протиковзні для взуття; вироби трикотажні (одяг); вовняні куртки; водонепроникні костюми для катання на водних лижах; вставки для сорочок; вуалі (одяг); гамаші; гетри; готові підкладки (частини одягу); грації; деталі металеві для взуття; джемпери; дитячі нагрудники з рукавами непаперові; дитячі нагрудники непаперові; дитячі труси (спідня білизна); еспадрильї; жилети; жилети рибальські; жіночі труси; знімні коміри; калоші; капелюхи; капелюхи паперові (одяг); каптури (одяг); капці; каркаси (остови) для капелюхів; кашне; кепки; кишені для одягу; кімоно; кімоно для дзюдо; кімоно для карате; козирки (наголовні убори); козирки для наголовних уборів; колготки; комбінації (спідня білизна); комбінезони (одяг); коміри (одяг); корсажі (жіноча білизна); корсети (спідня білизна); костюми; костюми для купання; костюми маскарадні; краватки; краги; круглі шапочки без крис; купальники; купальники гімнастичні; куртки; легінси (штани); лівреї; манжети (одяг); манишки; мантильї; маски для сну; митри (наголовні убори); мітенки; муфти (одяг); муфти для ніг неелектронагрівні; набійки для взуття; навушники (одяг); накидки хутряні; напівчоботи; натільний одяг; носкові частини взуття; одяг верхній; одяг готовий; одяг для автомобілістів; одяг для велосипедистів; одяг для гімнастики; одяг з вичиненої шкіри; одяг з габардину; одяг з джерсі; одяг із штучної шкіри; одяг непромокальний; одяг паперовий; одяг пляжний; орарі; пальта; панталони; панчішні вироби; панчохи; панчохи, що поглинають піт; парки; пелерини; перев'язи для одягу; передки взуттєві; перукарські пеньюари; підбори; підв'язки для панчіх; підошви для взуття; підпахівники; підтяжки; піжами; плавки; пластрони; плащі; пов'язки наголовні (одяг); пончо; пояси (одяг); пояси-гаманці (одяг); придане для новонароджених (одяг); пуловери; п'ятки для панчіх; ранти для взуття; ризи; робочий одяг; робочі халати; рукавиці лижні; рукавички (одяг); сандалі; сандалі для купання; сарафани; сарі; саронги; светри; сорочки; сорочки з короткими рукавами; спідниці; спідниці спідні; спідниці-шорти; спідні пояси; спідня білизна; спідня білизна, що поглинає піт; спортивне взуття; спортивний трикотажний одяг; спортивні майки; сукні; теплі панчішні вироби; тоги; трико гімнастичні; труси; труси-боксери; туфлі; туфлі гімнастичні; туфлі спортивні; тюрбани; устілки для взуття; фартухи (одяг); формений одяг; футболки; халати; халати банні; халяви чобіт; хустинки для нагрудних кишень; хустки нашийні; хутро (одяг); циліндри (наголовні убори); черевики лижні; чоботи; чоботи зі шнурками; шалі; шапки; шапочки для душу; шапочки для купання; шарфи; шипи для футбольних бутсів; шкарпетки; шкарпетки, що поглинають піт; шлейки для одягу (підтяжки); шлейки для панчіх; шлейки для шкарпеток; штани; штрипки для гетрів; штрипки для штанів; шуби.

---

(111) **281416** **(210)** **m 2018 19960**
(151) **25.08.2020** **(220)** **27.08.2018**
(181) **27.08.2028**
(732) **Муха Роман Володимирович;**
вул. Пирогова, 112, кв. 41, м. Вінниця, 21037 (UA)

(540)

(511)

Кл. 30: Хлібобулочні вироби; пироги; пироги з м'ясом; приправи; прянощі; сандвічі (бутерброди, канапки); сандвічі (бутерброди, канапки) з м'ясом; сандвічі (бутерброди, канапки) зі свининою; сандвічі (бутерброди, канапки) з рибою; сандвічі (бутерброди, канапки) з курячим м'ясом; сандвічі з сосискою; соуси (приправи); тісто; шаурма.

Кл. 43: Кейтерингові послуги щодо забезпечування їжею та напоями; послуги барів; послуги їдалень; послуги кафе; послуги кафетеріїв; послуги мотелів; послуги ресторанів; послуги ресторанів самообслуговування; послуги снек-барів; прокат диспенсерів для питної води; прокат наметів; прокат обладнання для куховарення; прокат стільців, столів, столової білизни, скляного посуду; створювання композицій з харчових продуктів.

---

(111) **281417** **(210)** **m 2018 19982**
(151) **25.08.2020** **(220)** **27.08.2018**
(181) **27.08.2028**

(732) **Товариство з обмеженою відповідальністю "СПІЛКА МИСЛИВЦІВ "ФАУНА";**
вул. Дружби, 12, с. Білий Берег, Іванкінський р-н, Київська обл., 07200 (UA)

(540)

Steel argument

(511)

Кл. 41: Освіта; забезпечування навчання; розважальні послуги; влаштовування культурних заходів; викладання; відеознімання; відеознімання і фотографування різноманітних заходів; влаштовування і проведення з'їздів, колоквіумів, конференцій, семінарів, форумів, лекцій, тренінгів; влаштовування і проведення навчальних форумів з особистою присутністю; влаштовування і проведення практичних занять зі стрільби (навчання); забезпечування незавантажними відеозаписами в режимі он-лайн; забезпечування незавантажними електронними публікаціями в режимі он-лайн; забезпечування спортивним устаткованням; забезпечування устаткованням для відпочинку; забезпечування устаткованням для занять стрільбою (послуги тирів та спортивно-стрілецьких клубів); замовляння квитків на видовища; ігрові послуги, що надаються в режимі онлайн через комп'ютерну мережу; інформування щодо освіти, розваг, спорту, спортивної стрільби, тренувань, відпочинку, історії, культури, подій сьогодення; інформування щодо проведення спортивних змагань, зустрічей, турнірів; курси з навчання техніки стрільби; навчальні послуги, що надаються за допомогою симуляторів; навчання індивідуальне; написання текстів; організовування видовищ (послуги імпресаріо); організовування конкурсів (спортивних або розважальних); організовування спортивних лотерей; організовування і проведення спортивних тренувань; організовування спортивних змагань, зустрічей, турнірів; організовування і проведення спортивних, спортивно-оздоровчих та ігрових заходів; організовування і проведення різноманітних розважальних заходів, свят, фестивалів; організовування і проведення презентацій спортивних та розважальних заходів; орендування тирів та майданчиків для стрільби; орендування сучасних установок для стрільби з різних видів зброї (послуги тирів та спортивно-стрілецьких клубів); планування вечірок (розваги); послуги з телекоментування, радіокоментування та коментування в мережі Інтернет різноманітних подій; послуги спортсменів з розважання; послуги з навчання стрільбі; послуги з підвищення спортивно-технічних знань та удосконалювання технічного рівня спортсменів і тренерів; послуги інструкторів (навчання); послуги клубів здоров'я (оздоровчі та фітнес-тренування); послуги спортивних клубів; послуги спортивних секцій та гуртків для дітей та дорослих; послуги персональних тренерів (фітнес-тренування); послуги спортивних таборів; послуги таборів вихідного дня (розважання, навчання); послуги тирів та спортивно-стрілецьких клубів (навчання, тренування, розважання, проведення змагань); послуги тренерів та інструкторів (навчання, тренування); послуги щодо підготовки спортсменів; послуги щодо навчання теоретичним та практичним навичкам володіння всіма типами зброї невійськового призначення; послуги шкіл спортінгу; практичне навчання (демонстрування); проведення занять зі стрільби; проведення майстер-класів; проведення тренувань з оволодіння навичками безпечного поводження зі зброєю та базовими навичками прикладної стрільби; прокат ігрового обладнання; прокат стрілецького обладнання; прокат спортивних майданчиків; прокат спортивного обладнання, крім транспортних засобів; професійна перепідготовка; професійна спортивна підготовка; професійне орієнтування (поради щодо освіти або навчання); публікування електронних книжок та журналів у режимі он-лайн; публікування книжок, буклетів, брошур, журналів, інформаційно-освітніх видань; публікування текстів, крім рекламних; створювання видовищ; створювання фільмів, крім рекламних; телевізійні і радіопередачі спортивні, інформаційно-освітні та розважальні; теоретичне навчання і практичний тренінг; фізичне виховування; фотографування; хронометраж спортивних подій.

---

(111) **281418** **(210)** **m 2018 19983**
(151) **25.08.2020** **(220)** **27.08.2018**
(181) **27.08.2028**
(732) **Товариство з обмеженою відповідальністю "СПІЛКА МИСЛИВЦІВ "ФАУНА";**
вул. Дружби, 12, с. Білий Берег, Іванкінський р-н, Київська обл., 07200 (UA)

(540)

Сталевий аргумент

(511)

Кл. 41: Освіта; забезпечування навчання; розважальні послуги; влаштовування культурних заходів; викладання; відеознімання; відеознімання і фотографування різноманітних заходів; влаштовування і проведення з'їздів, колоквіумів, конференцій, семінарів, форумів, лекцій, тренінгів; влаштовування і проведення навчальних форумів з особистою присутністю; влаштовування і проведення практичних занять зі стрільби (навчання); забезпечування незавантажними відеозаписами в режимі он-лайн; забезпечування незавантажними електронними публікаціями в режимі он-лайн; забезпечування спортивним устаткованням; забезпечування устаткованням для відпочинку; забезпечування устаткованням для занять стрільбою (послуги тирів та спортивно-стрілецьких клубів); замовляння квитків на видовища; ігрові послуги, що надаються в режимі онлайн через комп'ютерну мережу; інформування щодо освіти, розваг, спорту, спортивної стрільби, тренувань, відпочинку, історії, культури, подій сьогодення; інформування щодо проведення спортивних змагань, зустрічей, турнірів; курси з навчання техніки стрільби; навчальні послуги, що надаються за допомогою симуляторів; навчання індивідуальне; написання текстів; організовування видовищ (послуги імпресаріо); організовування конкурсів (спортивних

або розважальних); організовування спортивних лотерей; організовування і проведення спортивних тренувань; організовування спортивних змагань, зустрічей, турнірів; організовування і проведення спортивних, спортивно-оздоровчих та ігрових заходів; організовування і проведення різноманітних розважальних заходів, свят, фестивалів; організовування і проведення презентацій спортивних та розважальних заходів; орендування тирів та майданчиків для стрільби; орендування сучасних установок для стрільби з різних видів зброї (послуги тирів та спортивно-стрілецьких клубів); планування вечірок (розваги); послуги з телекоментування, радіокоментування та коментування в мережі Інтернет різноманітних подій; послуги спортсменів з розважання; послуги з навчання стрільбі; послуги з підвищення спортивно-технічних знань та удосконалювання технічного рівня спортсменів і тренерів; послуги інструкторів (навчання); послуги клубів здоров'я (оздоровчі та фітнес-тренування); послуги спортивних клубів; послуги спортивних секцій та гуртків для дітей та дорослих; послуги персональних тренерів (фітнес-тренування); послуги спортивних таборів; послуги таборів вихідного дня (розважання, навчання); послуги тирів та спортивно-стрілецьких клубів (навчання, тренування, розважання, проведення змагань); послуги тренерів та інструкторів (навчання, тренування); послуги щодо підготовки спортсменів; послуги щодо навчання теоретичним та практичним навичкам володіння всіма типами зброї невійськового призначення; послуги шкіл спортінгу; практичне навчання (демонстрування); проведення занять зі стрільби; проведення майстер-класів; проведення тренувань з оволодіння навичками безпечного поводження зі зброєю та базовими навичками прикладної стрільби; прокат ігрового обладнання; прокат стрілецького обладнання; прокат спортивних майданчиків; прокат спортивного обладнання, крім транспортних засобів; професійна перепідготовка; професійна спортивна підготовка; професійне орієнтування (поради щодо освіти або навчання); публікування електронних книжок та журналів у режимі он-лайн; публікування книжок, буклетів, брошур, журналів, інформаційно-освітніх видань; публікування текстів, крім рекламних; створювання видовищ; створювання фільмів, крім рекламних; телевізійні і радіопередачі спортивні, інформаційно-освітні та розважальні; теоретичне навчання і практичний тренінг; фізичне виховування; фотографування; хронометраж спортивних подій.

---

(111) **281419** **(210)** **m 2018 20054**
(151) **25.08.2020** **(220)** **28.08.2018**
(181) **28.08.2028**
(732) **Пеганова Мирослава Валеріївна;**
вул. Братська, 24, кв. 39, с. Софіївська Борщагівка, Києво-Святошинський р-н, Київська обл., 08131 (UA)
Богатиренко Володимир Володимирович;
вул. Дніпровська набережна, 25, кв. 263, м. Київ, 02098 (UA)

(540)

(511)
Кл. 35: Рекламування; керування підприємницькою діяльністю; адміністрування у сфері підприємницької діяльності; офісні роботи; адміністративна допомога щодо запрошень до участі у тендерних процедурах; адміністративна допомога щодо запитів про подання комерційних пропозицій; адміністрування програм лояльності для клієнтів; адміністрування програм лояльності для постійних клієнтів авіакомпаній; аудит підприємницької діяльності; аудит фінансовий; аукціонний продаж; аутсорсингове адміністративне керування для компаній; бухгалтерський облік; ведення бухгалтерських книг; веб-індексування на комерційні або рекламні потреби; ведення переговорів щодо укладання угод у сфері підприємницької діяльності для інших; визначення громадської думки; виписування рахунків; влаштовування передплати газет для інших; влаштовування передплати телекомунікаційних послуг для інших; готування платіжних документів; готування податкових декларацій; демонстрування товарів; довідкові послуги у сфері підприємницької діяльності; допомога в керуванні підприємницькою діяльністю; допомога у комерційному або промисловому керуванні; дорадчі послуги для керування підприємницькою діяльністю; досліджування щодо підприємницької діяльності; економічне прогнозування; забезпечування інформацією в сфері підприємницької діяльності за допомогою веб-сайтів; збирання інформації у комп'ютерні бази даних; збирання статистичних даних; інформування щодо підприємницької діяльності; керування діяльністю артистів-виконавців; керування діяльністю вільнонайманих працівників; керування діяльністю готелів; керування діяльністю спортсменів; керування діяльністю щодо програм з відшкодовування витрат для інших; керування підприємницькою діяльністю в перехідний період; комерційне інформування та поради для споживачів у виборі товарів і послуг; комерційне керування ліцензуванням товарів і послуг для інших; комп'ютеризоване ведення справ; консультування з керування персоналом; консультування з керування підприємницькою діяльністю; консультування з комунікаційних стратегій щодо рекламування; консультування з комунікаційної стратегії щодо зв'язків з громадськістю; консультування з організовування підприємницької діяльності; маркетинг; маркетинг у рамках робіт з видання програмного забезпечення; маркетинг цільовий; маркетингові дослідження; машинописні роботи; надавання інформації щодо комерційних та ділових контактів; надавання онлайнових торговельних майданчиків для покупців та продавців товарів і послуг; написання біографічних довідок для інших; написання резюме для інших; написання рекламних текстів; написання сценаріїв на рекламні потреби; оброб-

ляння текстів; оновлювання рекламних матеріалів; оновлювання та ведення даних у комп'ютерних базах даних; оновлювання та ведення інформації в реєстрах; оптимізація відвідуваності веб-сайтів; організовування виставок на комерційні або рекламні потреби; організовування показів мод на рекламні потреби; організовування ярмарків на комерційні або рекламні потреби; орендування рекламного місця; оцінювання підприємницької діяльності; підбирання персоналу; поради щодо організовування і керування підприємницькою діяльністю; посередницькі послуги у сфері підприємницької діяльності щодо підбору потенційних приватних інвесторів для підприємців, які потребують фінансування; послуги агентств комерційного інформування; послуги агентств працевлаштування; послуги експертів з ефективності підприємницької діяльності; послуги з аутсорсингу (допомога у сфері підприємницької діяльності); послуги з керування підприємницькими проектами для об'єктів будівництва; послуги з комерційного посередництва; послуги з конкурентного розвідування ринку; послуги з макетування на рекламні потреби; послуги з нагадування про ділові зустрічі (офісні роботи); послуги з огляду преси; послуги з порівнювання цін; послуги з релокації для підприємств; послуги з розвідування ринку; послуги з фотокопіювання; послуги закупівельні для інших (закуповування товарів та послуг для інших підприємств); послуги зі складання графіків ділових зустрічей (офісні роботи); послуги зі створювання та керування списками подарунків; послуги із заповнювання податкової декларації; послуги імпортно-експортних агентств; послуги манекенників для рекламування або сприяння продажам; послуги рекламних агентств; послуги секретарів; послуги щодо зв'язків з громадськістю; послуги щодо оптового продажу фармацевтичних, ветеринарних і гігієнічних препаратів та товарів медичного призначення; послуги щодо роздрібного продажу завантажних музичних творів у цифровому форматі в режимі онлайн; послуги щодо роздрібного продажу завантажних рингтонів у режимі он-лайн; послуги щодо роздрібного продажу завантажних та попередньо записаних музичних творів та фільмів у режимі онлайн; послуги щодо роздрібного продажу творів мистецтва художніми галереями; послуги щодо роздрібного продажу фармацевтичних, ветеринарних і гігієнічних препаратів та товарів медичного призначення; пошук даних у комп'ютерних файлах для інших; пошук спонсорів; пошукова оптимізація для сприяння продажам; представляння товарів на засобах інформування з метою роздрібного продажу; приймання телефонних дзвінків для недоступних абонентів; прокат білбордів (рекламних щитів); прокат офісних машин і обладнання; прокат рекламних матеріалів; прокат рекламного часу на засобах інформування; прокат торговельних автоматів; прокат торговельних стендів; прокат фотокопіювальних машин; пряме поштове рекламування; психологічне тестування для відбирання персоналу; публікування рекламних текстів; радіорекламування; реєстрування письмових повідомлень та даних; рекламування з оплатою переходів на веб-сторінку за рекламним оголошенням; рекламування зовнішнє; рекламування поштою; рекламування через комп'ютерну мережу в режимі он-лайн; репродукування документів; розклеювання рекламних плакатів; розповсюджування зразків; розповсюджування рекламних матеріалів; розробляння рекламних матеріалів; розслідування у сфері підприємницької діяльності; систематизування інформації у комп'ютерні бази даних; складання звітів про стан рахунків; складання індексів інформації на комерційні або рекламні потреби; сприяння продажам для інших; сприяння продажам товарів і послуг шляхом спонсорської підтримки спортивних подій; створювання програм щодо замовляння товарів через телерекламу; створювання рекламних фільмів; стенографування; текстове записування інформації (офісні роботи); телевізійне рекламування; телемаркетингові послуги; узгоджування та укладання комерційних угод для третіх сторін; фахове консультування щодо підприємницької діяльності.

Кл. 41: Освіта; забезпечування навчання; розважальні послуги; влаштовування спортивних і культурних заходів; академії (освіта); викладання; відеознімання; влаштовування і проведення з'їздів; влаштовування і проведення колоквіумів; влаштовування і проведення конференцій; влаштовування і проведення концертів; влаштовування і проведення навчальних форумів з особистою присутністю; влаштовування і проведення практичних занять (навчання); влаштовування і проведення семінарів; влаштовування і проведення симпозіумів; влаштовування конкурсів краси; гімнастичне викладання; готування публікацій за допомогою електронних настільних видавничих засобів; дошкільні навчальні заклади; дресирування тварин; дубльований переклад; екзаменування у навчанні; забезпечування незавантажними відеозаписами в режимі он-лайн; забезпечування незавантажними електронними публікаціями в режимі он-лайн; забезпечування незавантажними музичними творами в режимі онлайн; забезпечування незавантажними телевізійними програмами за допомогою відеосервісів за запитом; забезпечування незавантажними фільмами за допомогою відеосервісів за запитом; забезпечування спортивним устаткованням; забезпечування устаткованням для відпочинку; забезпечування устаткованням для гольфа; забезпечування устаткованням для казино (азартних ігор); замовляння квитків на видовища; заочні курси; ігрові послуги, що надаються в режимі он-лайн через комп'ютерну мережу; інформування щодо відпочинку; інформування щодо освіти; інформування щодо розваг; кінопокази; культурні, освітні або розважальні послуги, що надаються художніми галереями; мікрофільмування; монтування відеострічок; навчальні послуги, що надаються за допомогою симуляторів; навчання айкідо; навчання з проведення чайної церемонії; навчання індивідуальне; навчання у школах-інтернатах; надавання музейних послуг (презентації, виставки); написання кіносценаріїв; написання пісень; написання сценаріїв, крім призначених на рекламні потреби; написання текстів; організовування балів; організовування видовищ (послуги імпресаріо); організовування виставок на культурні

або освітні потреби; організовування конкурсів (освітніх або розважальних); організовування лотерей; організовування показів мод на розважальні потреби; організовування розважальних костюмованих заходів; організовування спортивних змагань; освітні послуги, що надаються школами; переклад мови жестів; планування вечірок (розваги); послуги артистів з розважання; послуги бібліотек з видавання книжок; послуги диск-жокеїв; послуги дискотек; послуги з каліграфії; послуги з макетування, крім призначених на рекламні потреби; послуги з усного перекладу; послуги залів ігрових автоматів; послуги зоопарків; послуги інструкторів (навчання); послуги караоке; послуги кіностудій; послуги клубів (розважальні або освітні); послуги клубів здоров'я (оздоровчі та фітнес-тренування); послуги натурників для художників; послуги нічних клубів (розваги); послуги оркестрів; послуги парків атракціонів; послуги перекладачів; послуги пересувних бібліотек; послуги персональних тренерів (фітнес-тренування); послуги репортерів; послуги спортивних таборів; послуги студій записування; послуги таборів вихідного дня (розважання); послуги театральних кас; послуги фоторепортерів; послуги щодо азартних ігор; послуги щодо музичного композиціювання; практичне навчання (демонстрування); представляння вистав наживо; представляння естрадних вистав; представляння циркових вистав; проведення альпіністських турів у супроводі гідів; проведення екскурсійних турів; проведення занять з фітнесу; прокат акваріумів хатніх; прокат аудіоапаратури; прокат видовищних декорацій; прокат відеокамер; прокат відеомагнітофонів; прокат відеострічок; прокат звукозаписувачів; прокат іграшок; прокат ігрового обладнання; прокат кіноапаратури; прокат кінофільмів; прокат обладнання для підводного плавання; прокат освітлювальної апаратури для театральних студій або телестудій; прокат радіо- і телевізійних приймачів; прокат спортивних майданчиків; прокат спортивного обладнання, крім транспортних засобів; прокат творів мистецтва; прокат театральних декорацій; прокат тенісних кортів; прокат устаткування для стадіонів; професійна перепідготовка; професійне орієнтування (поради щодо освіти або навчання); публікування електронних книжок та журналів у режимі он-лайн; публікування книжок; публікування текстів, крім рекламних; радіопередачі розважальні; релігійна освіта; створювання видовищ; створювання музичних творів; створювання радіо- і телевізійних програм; створювання фільмів, крім рекламних; субтитрування; театральні постановки; телевізійні передачі розважальні; фізичне виховування; фотографування; хронометраж спортивних подій.

---

(111) **281420** **(210)** **m 2018 20062**
(151) **25.08.2020** **(220)** **28.08.2018**
(181) **28.08.2028**
(591) темно-синій, помаранчевий
(732) **Бойчевська Олена Миколаївна;**
вул. Багговутівська, 4, кв. 38, м. Київ, 04107 (UA)

(540)

miligram
show

Дивись кольорову копію з оригіналу зображення знака в кінці бюлетеня

(511)
Кл. 41: Розважальні послуги; влаштовування спортивних і культурних заходів; відеознімання; влаштовування і проведення з'їздів; влаштовування і проведення колоквіумів; влаштовування і проведення конференцій; влаштовування і проведення концертів; влаштовування і проведення навчальних форумів з особистою присутністю; влаштовування і проведення практичних занять (навчання); влаштовування і проведення семінарів; влаштовування і проведення симпозіумів; влаштовування конкурсів краси; готування публікацій за допомогою електронних настільних видавничих засобів; забезпечування незавантажними відеозаписами в режимі он-лайн; забезпечування незавантажними електронними публікаціями в режимі он-лайн; забезпечування незавантажними музичними творами в режимі он-лайн; забезпечування незавантажними телевізійними програмами за допомогою відеосервісів за запитом; забезпечування незавантажними фільмами за допомогою відеосервісів за запитом; забезпечування спортивним устаткованням; забезпечування устаткованням для відпочинку; забезпечування устаткованням для казино (азартних ігор); замовляння квитків на видовища; ігрові послуги, що надаються в режимі он-лайн через комп'ютерну мережу; інформування щодо відпочинку; інформування щодо розваг; кінопокази; мікрофільмування; монтування відеострічок; навчання індивідуальне; написання кіносценаріїв; написання пісень; написання сценаріїв, крім призначених на рекламні потреби; написання текстів; організовування балів; організовування видовищ (послуги імпресаріо); організовування виставок на культурні або освітні потреби; організовування конкурсів (освітніх або розважальних); організовування лотерей; організовування показів мод на розважальні потреби; організовування розважальних костюмованих заходів; планування вечірок (розваги); послуги артистів з розважання; послуги диск-жокеїв; послуги з макетування, крім призначених на рекламні потреби; послуги залів ігрових автоматів; послуги інструкторів (навчання); послуги караоке; послуги кіностудій; послуги клубів (розважальні або освітні); послуги нічних клубів (розваги); послуги оркестрів; послуги парків атракціонів; послуги репортерів; послуги студій записування; послуги фоторепортерів; послуги щодо азартних ігор; послуги щодо музичного композиціювання; практичне навчання (демонстрування); представляння вистав наживо; представляння естрадних вистав; представляння циркових вистав; прокат аудіоапаратури; прокат видовищних декорацій; прокат відеокамер; прокат відеомагнітофонів; прокат відеострічок; прокат звукозаписувачів; прокат ігрового обладнання; прокат кіноапаратури; прокат кінофільмів; прокат освітлювальної апаратури для теат-

ральних студій або телестудій; прокат радіо- і телевізійних приймачів; прокат спортивних майданчиків; прокат спортивного обладнання, крім транспортних засобів; публікування електронних книжок та журналів у режимі он-лайн; публікування текстів, крім рекламних; радіопередачі розважальні; створювання видовищ; створювання музичних творів; створювання радіо- і телевізійних програм; створювання фільмів, крім рекламних; субтитрування; театральні постановки; телевізійні передачі розважальні; фотографування; хронометраж спортивних подій.

---

(111) **281421** **(210)** **m 2018 20083**
(151) **25.08.2020** **(220)** **28.08.2018**
(181) **28.08.2028**
(732) **Оленіч Олександр Анатолійович;**
пров. Мукачівський, 6, кв. 34, м. Одеса, 65012 (UA)
Оленіч Костянтин Анатолійович;
вул. Анни Ахматової, 34 А, м. Одеса, 65016 (UA)
Макуха Костянтин Григорович;
вул. Соборна, 10 Д, кв. 101, с. Петропавлівська Борщагівка, Києво-Святошинський р-н, Київська обл., 08130 (UA)

(540) **BALUVANA**

(511)
Кл. 29: Айвар (законсервований перець); алое вера, приготоване для споживання людьми; альбумінове молоко; альгінати на кулінарні потреби; анчоуси неживі; арахіс оброблений; арахісове масло; арахісове молоко; арахісове молоко на кулінарні потреби; артишоки законсервовані; бекон; білки на кулінарні потреби; білок яєчний; боби законсервовані; бульгогі (корейська страва з яловичини); бульйони; бульйонні концентрати; варення; вершки (молочні продукти); вироби з тіста на основі картоплі; вівсяне молоко; водорості червоні законсервовані; голотурії неживі; горіхи зі смаковими та ароматичними добавками; горіхи оброблені; горох законсервований; гриби законсервовані; гуакамоле (пюре з авокадо); деруни; джеми; дичина забита; егног безалкогольний; екстракти харчові з морських водоростей; ескамолес (їстівні яйця мурах оброблені); желатин; желе м'ясні; желе харчові; жир кістковий харчовий; жир свинячий; жири тваринні харчові; жирові речовини для виготовляння харчових жирів; жовток яєчний; журавлинне варення; закуски на основі фруктів; замінники молока; заморожені фрукти; засолена риба; зацукровані горіхи; збиті вершки; згущене молоко; ікра баклажанна; ікра кабачкова; ікра риб'яча оброблена; імбирний джем; їстівні комахи неживі; йогурт; кальбі (м'ясні страви на грилі); капуста квашена; картопляні пластівці; кефір; кисломолочні сири; кільця цибулі в клярі; кімчі (квашена овочева страва); клеми (молюски) неживі; кліпфіск (солоно-сушена тріска); ковбасні вироби; кокосова олія харчова; кокосове масло; кокосове молоко; кокосове молоко на кулінарні потреби; кокосовий жир; кокосові горіхи сухі; коктейлі молочні; композиції з оброблених фруктів; корн-доги; корнішони; котлети з тофу; креветки неживі; креветки пилчасті неживі; креми на основі овочів; кров'яна ковбаса; крокети; кукурудза цукрова оброблена; кукурудзяна олія харчова; кумис (молочний напій); кунжутна олія харчова; лангусти неживі; лецитин на кулінарні потреби; лимонний сік на кулінарні потреби; лялечки шовкопрядів для споживання людьми; маргарин; масло; масло какао харчове; масляний крем; мигдалеве молоко; мигдалеве молоко на кулінарні потреби; мигдаль товчений; мідії неживі; молоко; молоко з підвищеним вмістом білка; молоко сухе; молочні напої з перевагою молока; молочні продукти; муси овочеві; муси рибні; м'ясні екстракти; м'ясні консерви; м'ясо; м'ясо законсервоване; напої на основі арахісового молока; напої на основі кокосового молока; напої на основі мигдалевого молока; насіння оброблене; насіння соняшнику оброблене; оболонки для ковбасних виробів натуральні або штучні; овочеві консерви; овочеві салати; овочеві соки для куховарення; овочі законсервовані; овочі скуховарені; овочі сухі; оливки законсервовані; оливкова олія харчова; оливкова олія холодного віджиму харчова; олія з насіння льону харчова; омари неживі; оселедці неживі; пальмова олія харчова; пальмоядрова олія харчова; паштети печінкові; пектин на кулінарні потреби; печінка; пилок, приготований як харчовий продукт; повидла; продукти для овочевих супів; простокваша (скисле молоко); птиця свійська нежива; раки неживі; ракоподібні неживі; риба законсервована; риба нежива; риба сімейства лососевих нежива; рибне борошно для споживання людьми; рибне філе; рибні консерви; риб'ячий клей харчовий; рисове молоко; рисове молоко на кулінарні потреби; ріпакова олія харчова; родзинки; ряжанка (сквашене топлене молоко); сало свиняче; сардини неживі; свинина; свиріпова олія харчова; сири; сирники; сироватка молочна; сичуг; складники для готування бульйонів; сметана (сквашені вершки); соєва олія харчова; соєве молоко; соєві боби законсервовані харчові; соєві котлети; соління; солоне м'ясо; соняшникова олія харчова; сосиски; сосиски для хот-догів; сосиски у тісті; сочевиця законсервована; спреди (бутербродні пасти) на основі горіхів; сублімоване м'ясо; сублімовані овочі; суміші для готування супів; суміші, що містять жири, для бутербродів; супи; тагіні (паста з насіння кунжуту); тваринний кістковий мозок харчовий; тельбухи; томатна паста; томатне пюре; томатний сік для куховарення; тофу; трюфелі законсервовані; тунець неживий; устриці неживі; фалафель; ферменти молочні на кулінарні потреби; фініки; фрукти законсервовані; фрукти зацукровані; фрукти тушковані; фрукти, законсервовані спиртом; фрукти, поглазуровані цукром; фруктова цедра; фруктове повидло пресоване; фруктовий м'якуш; фруктові желе; фруктові консерви; фруктові салати; фруктові чипси; фундук оброблений; харчові жири; харчові олії; харчові продукти на основі риби; харчові пташині гнізда; хумус (паста з нуту); цибуля законсервована; часник законсервований; черепашки неживі; чипси картопляні; чипси картопляні низькокалорійні; чорна ікра; шинка; юба (плівка з соєвого молока); яблучне пюре; ягоди законсервовані; яєчний порошок; яйця слимаків для споживання; яйця; якіторі.

Кл. 30: Арахісові кондитерські вироби; ароматизатори для напоїв, крім ефірних олій; ароматизатори для тортів, тістечок, крім ефірних олій; ароматизатори для харчових продуктів, крім ефірних олій; ароматичні суміші харчові; баоцзи (парові пиріжки з начинкою); батончики злакові; батончики злакові з високим вмістом білка; бджолине маточне молочко; бібімбап (рис, змішаний з овочами та яловичиною); бобове борошно; борошно горіхове; борошно гречане; борошно з тапіоки; борошно; борошняні кондитерські вироби; булгур; булки; булочки здобні; бурріто; ванілін (замінник ванілі); ванільні ароматизатори на кулінарні потреби; вареники (вироби з тіста з начинкою); вафлі; вермішель (локшина); вироби з тіста на основі борошна; вівсяне борошно; вівсяні пластівці; в'яжучі речовини для ковбас; в'яжучі речовини для морозива; галетне печиво; гвоздика (прянощі); гірчиця; гірчичне борошно; глазур для тортів, тістечок; глюкоза на кулінарні потреби; горішки, вкриті шоколадом; городні трави законсервовані (присмаки); гречка оброблена; дзеркальна глазур; добавки з клейковини на кулінарні потреби; дріжджі; дульсе-де-лече; есенції для харчових продуктів, крім ефірних есенцій і ефірних олій; жувальні гумки для освіжання подиху; жувальні гумки; журавлинний соус (приправа); заварний крем; загущувачі для готування харчових продуктів; закваска; закваски для тіста; закуски на основі злаків; закуски на основі рису; замінники кави; заморожений йогурт (льодяні кондитерські вироби); заморожений кефір (льодяні кондитерські вироби); заправки для салату; зародки пшениці для споживання людьми; зернові продукти; зефір (кондитерські вироби); імбир (прянощі); їстівний папір; їстівний рисовий папір; кава; кава несмажена; кавові ароматизатори; кавові напої з молоком; какао; какаові напої з молоком; каперси; карамелі (цукерки); карі (прянощі); картопляне борошно; квітки або листя рослин, що використовуються як замінники чаю; кетчуп (соус); кімбап (корейська рисова страва); кімчіджон (млинці з квашених овочів); кіноа оброблена; кіши (пироги); клейковина, приготована як харчовий продукт; кондитерські вироби; кондитерські вироби для прикрашання новорічних ялинок; кондитерські вироби з цукром; кориця (прянощі); крекери; крем з винного каменю на кулінарні потреби; крохмаль харчовий; крупа для мамалиґи; крупи харчові; крутони; кубики льоду; кукурудза подрібнена; кукурудза смажена; кукурудзяне борошно; кукурудзяні пластівці; куркума; кускус (манна крупа); кухонна сіль; лід для охолоджування; лід натуральний або штучний; лід у вигляді стружки з підсолодженими червоними бобами; локричні кондитерські вироби; локшина; локшина соба (локшина з гречаного борошна); локшина удон (локшина з пшеничного борошна); ломпер (тонкі картопляні коржики); майонез; макарони; макаронні вироби; макаруни (кондитерські вироби); мальтоза; мамалиґа; манна крупа; маринади; марципани; мед; меляса харчова; мигдалеве тісто; мигдалеві кондитерські вироби; місо (приправа); млинці; молочні каші харчові; морозиво; морська вода для куховарення; морські водорості (приправа); муси десертні (кондитерські вироби); муси шоколадні; мускатні горіхи; мюслі; м'ясна підлива; м'ята для кондитерських виробів; м'ятні льодяники для освіжання подиху; м'ятні солодощі; напої на основі кави; напої на основі какао; напої на основі ромашки; напої на основі чаю; напої на основі шоколаду; насіння анісу; насіння зірчастого анісу; насіння кунжуту (приправи); насіння льону на кулінарні потреби (приправа); настої нелікувальні; оброблене насіння, що використовується як приправа; овес подрібнений; окономіякі (японські солоні млинці); онігірі (рисові кульки); оцет; очищений овес; очищений ячмінь; палички локричні (кондитерські вироби); пальмовий цукор; пастила (кондитерські вироби); пастилки (кондитерські вироби); пекарські порошки; пельмені (вироби з тіста з м'ясною начинкою); перець; перець запашний; перець стручковий (присмаки); песто (соус); петіфури (тістечка); печиво; пивний оцет; пироги; пироги з м'ясом; пікалілі; піци; пластівці (зернові продукти); помадки (кондитерські вироби); попкорн; порошки для виготовляння морозива; праліне; прикраси з цукерок для тортів, тістечок; прикраси з шоколаду для тортів, тістечок; приправи; природні підсолоджувачі; присмаки; прісний хліб; продукти на основі вівса; прополіс; пряники; прянощі; пудинги; пудра на торти, тістечка; пшеничне борошно; равіолі; рамен (японська страва на основі локшини); реліш (приправа); речовини для пом'якшування м'яса на побутові потреби; речовини для усталювання збитих вершків; рис; рис швидкого приготування; рисова маса на кулінарні потреби; рисовий пудинг; рисові торти, тістечка; рослинні продукти, що використовуються як замінники кави; саго; сандвічі; сандвічі з сосискою; селерова сіль; сенбей (рисові крекери); сироп з агави (природний підсолоджувач); сироп мелясовий; сіль для консервування харчових продуктів; соєва паста (приправа); соєве борошно; соєвий соус; солод для споживання людьми; солодові бісквіти; солодові екстракти харчові; солодощі (цукерки); сорбети (льоди); соуси (приправи); соуси для макаронних виробів; спагеті; спреди (бутербродні пасти) на основі шоколаду; спреди (бутербродні пасти) шоколадні, що містять горіхи; спрінг-роли; страви, приготовані на основі локшини; сублімовані страви з макаронними виробами як основним інгредієнтом; сублімовані страви з рисом як основним інгредієнтом; суміші для глазурування шинки; суміші для тіста для окономіякі (японських солоних млинців); сухарики-грінки; сухарі; сухарі панірувальні; сухе печиво; суші; табуле; тако; тапіока; тарти; тістечка; тісто; тісто бездріжджове на торти і тістечка; тісто на кондитерські вироби; тісто на торти і тістечка; томатний соус; торти; тортильї; французький пиріг з паштетом; фруктові желе (кондитерські вироби); фруктові соуси; халва; харчова сода (бікарбонат натрію на куховарські потреби); харчові льоди; хліб; цзяоцзи (вироби з тіста з начинкою); цикорій (кавовий замінник); цукерки; цукор; чай охолоджений; чай; часник подрібнений (приправа); чатні (приправа); чизбургери (сандвічі); чоу-чоу (приправа); шафран (присмака); шоколад; шоколадні напої з молоком; яблучний соус (приправа); ячмінне борошно; ячмінь подрібнений.

Кл. 32: Аперитиви безалкогольні; безалкогольні напої; безалкогольні напої зі смаком кави; безалкогольні на-

пої зі смаком чаю; безалкогольні напої на основі меду; безалкогольні фруктові екстракти; безалкогольні фруктові напої; виноградне сусло неферментоване; води (напої); газовані води; екстракти хмелю для виготовляння пива; есенції для виготовляння напоїв; зельтерська вода; ізотонічні напої; імбирне пиво; імбирний ель; квас (безалкогольний напій); коктейлі безалкогольні; коктейлі на основі пива; лимонади; літієва вода; мінеральні води (напої); напої енергетичні безалкогольні; напої з алое вера безалкогольні; напої на основі рису, крім замінників молока; напої на основі сої, крім замінників молока; напої, що містять молочну сироватку; овочеві соки (напої); оршад; пивне сусло; пиво; порошки для виготовляння газованих напоїв; сарсапарель (безалкогольний напій); сидр безалкогольний; сиропи для лимонаду; сиропи для напоїв; складники для виготовляння газованих вод; складники для виготовляння лікерів; складники для виготовляння напоїв; смузі; содова вода; соки фруктові; солодове пиво; солодове сусло; спортивні напої, збагачені протеїном; столові води; сусла; таблетки для виготовляння газованих напоїв; томатний сік (напій); тонізуючі охолоджуючі напої; фруктові нектари безалкогольні; шербети (напої); ячмінний ель (пиво).

---

(111) **281422** **(210)** **m 2018 20097**
(151) **25.08.2020** **(220)** **28.08.2018**
(181) **28.08.2028**
(732) **ТОВАРИСТВО З ОБМЕЖЕНОЮ ВІДПОВІДАЛЬНІСТЮ "ДРАГОН КАПІТАЛ ІНВЕСТМЕНТС"; вул. Саксаганського, 36 Д, м. Київ, 01033 (UA)**

(540) **dragon capital property management**

(511)

Кл. 35: Рекламування; керування підприємницькою діяльністю; адміністрування у сфері підприємницької діяльності; офісні роботи; адміністративна допомога щодо запитів про подання комерційних пропозицій; адміністративне оброблення замовлень на купівлю; адміністрування програм лояльності для клієнтів; аналізування собівартості; аналітичні інформаційні послуги на комерційні або рекламні потреби; аудіо-, відео- і фоторекламування; аукціонний продаж; аутсорсингове адміністративне керування для компаній; веб-індексування на комерційні або рекламні потреби; вивчання ринку; ведення переговорів щодо укладання угод у сфері підприємницької діяльності для інших; визначання громадської думки; виписування рахунків; готування платіжних документів; демонстрування товарів; довідкові послуги у сфері підприємницької діяльності; допомога у комерційному або промисловому керуванні; досліджування щодо підприємницької діяльності; забезпечування інформацією в сфері підприємницької діяльності за допомогою веб-сайтів; інформування щодо підприємницької діяльності; керування діяльністю щодо програм з відшкодовування витрат для інших; комерційне інформування та поради для споживачів у виборі товарів і послуг; комерційне керування ліцензуванням товарів і послуг для інших; консультування з керування персоналом; консультування з комунікаційних стратегій щодо рекламування; консультування з комунікаційної стратегії щодо зв'язків з громадськістю; маркетинг; маркетингові досліджування у сфері нерухомості; менеджмент у сфері будівельного бізнесу; надавання інформації щодо комерційних та ділових контактів; надавання онлайнових торговельних майданчиків для покупців та продавців товарів і послуг; написання рекламних текстів; оновлювання рекламних матеріалів; оновлювання та ведення даних у комп'ютерних базах даних; оновлювання та ведення інформації в реєстрах; організовування і проведення виставок або ярмарків на комерційні або рекламні потреби; організовування і проведення різноманітних заходів, акцій, піар-акцій, промо-акцій, медіа-акцій, опитувань і презентацій на комерційні або рекламні потреби; орендування рекламного місця; оформляння вітрин; підбирання персоналу; поради щодо організовування і керування підприємницькою діяльністю; посередницькі послуги у сфері підприємницької діяльності щодо підбору потенційних приватних інвесторів для підприємців, які потребують фінансування; послуги агентств комерційного інформування; послуги з аутсорсингу (допомога у сфері підприємницької діяльності); послуги з керування підприємницькими проектами для об'єктів будівництва; послуги з комерційного посередництва; послуги з макетування на рекламні потреби; послуги з порівнювання цін; послуги закупівельні для інших (закуповування товарів та послуг для інших підприємств); послуги з проведення незалежних соціологічних опитувань; послуги з рекламно-інформаційної підтримки різноманітних заходів; послуги з релокації для підприємств; послуги щодо зв'язків з громадськістю; пошук даних у комп'ютерних файлах для інших; пошук спонсорів; пошукова оптимізація для сприяння продажам; представляння товарів на засобах інформування з метою роздрібного продажу; прокат білбордів (рекламних щитів); прокат рекламних матеріалів; публікування рекламних текстів; реєстрування письмових повідомлень та даних; рекламування зовнішнє; рекламування через комп'ютерну мережу в режимі он-лайн; розповсюджування зразків; розповсюджування рекламних матеріалів; розміщування в мережі Інтернет на веб-сторінках і на веб-сайтах рекламної інформації щодо переліку надаваних послуг, що дозволяє усім зацікавленим особам зручно замовляти послуги з веб-сторінок і веб-сайтів в інтернеті, а також отримувати необхідну інформацію про надавані послуги; розробляння рекламних матеріалів; розробляння рекламної концепції для об'єктів нерухомості з урахуванням інтересів власника і побажань орендаторів; складання звітів про стан рахунків; складання індексів інформації на комерційні або рекламні потреби; сприяння продажам для інших; сприяння продажам товарів і послуг шляхом спонсорської підтримки спортивних подій, різноманітних благодійних і розважальних заходів; створювання рекламних фільмів, роликів і презентацій; узгоджування та укладання комерційних угод для третіх

сторін; фахове консультування щодо підприємницької діяльності.

Кл. 36: Страхування; фінансові операції; кредитно-грошові операції; операції з нерухомим майном; аналізування фінансове; брокерські послуги щодо нерухомого майна; визначання вартості ремонту (фінансове оцінювання); випускання цінних паперів; вкладання коштів; влаштовування фінансування для об'єктів будівництва; довірче керування фінансовими активами; допомога покупцям у виборі та придбанні різноманітних об'єктів нерухомості; дорадчі послуги щодо заборгованості; забезпечування фінансовою інформацією за допомогою веб-сайтів; збирання коштів на благодійність; збирання орендної плати; інвестиційне аналізування проектів та об'єктів нерухомості; інвестування капіталу; інвестування в будівництво (фінансове); інвестування в нерухомість (фінансове); іпотечні банківські операції; керування інвестиціями (фінансове); керування нерухомим майном; керування житловим і комерційним нерухомим майном; консультування щодо інвестування; кредитування під заставу; надавання допомоги в фінансовому керуванні девелоперськими проектами, що стосуються операцій на ринку нерухомості; надавання знижок іншим особам у закладах-учасниках, за умови використання членської картки; надавання консультаційних послуг щодо комерційного використовування нерухомого майна; надавання позик (фінансування); надавання позик з розстроченням платежу; надавання поручительств; організовування збору коштів; орендування житла (квартир); орендування нерухомого майна, в тому числі: апартаментів, приміщень, торговельних і адміністративно-офісних площ, будівель; орендування офісів (нерухомого майна); орендування офісів для коворкінгу; оцінювання у сфері оподаткування; посередницькі послуги щодо купівлі або продажу об'єктів нерухомості в тому числі: апартаментів, квартир, офісів, приміщень, адміністративно-офісних і торговельних площ, будівель; посередництво у найманні нерухомого майна; посередництво у відносинах з орендаторами нерухомого майна; послуги агентств із забезпечування житлом (квартирами); послуги агентств нерухомого майна; послуги адміністраторів нерухомого майна у будинках, а саме: орендування, оцінювання, фінансування (операції з нерухомим майном); послуги бюро кредитних історій; послуги взаємних фондів; послуги з надавання фінансових гарантій; послуги резервних фондів; послуги щодо продажу нерухомості (операції з нерухомим майном); розміщування в мережі Інтернет на веб-сторінках і на веб-сайтах інформації щодо різноманітних об'єктів нерухомості, які пропонуються до продажу або надаються в оренду, та переліку надаваних послуг щодо операцій з об'єктами нерухомості, яке дозволяє всім зацікавленим особам замовляти послуги з веб-сторінок і веб-сайтів в інтернеті, а також отримувати необхідну інформацію про ці об'єкти нерухомості чи надавані послуги; сприяння продажам нерухомого майна; фінансове аналізування і прогнозування стану ринку нерухомості; фінансове інформування; фінансове керування; фінансове керування виплатами з відшкодовування витрат для інших; фінансове консультування; фінансове оцінювання матеріальних збитків; фінансове оцінювання нерухомого майна, в тому числі експертне оцінювання об'єктів нерухомого майна та об'єктів незавершеного будівництва; фінансове оцінювання щодо запитів про подання комерційних пропозицій; фінансове спонсорство; фінансові послуги із залучення іноземних інвестицій; фінансові послуги щодо купівлі товарів із розстроченням платежу; фінансові послуги щодо лізингу майна з правом його купівлі.

Кл. 37: Споруджування будівель; ремонтування; послуги з встановлювання устаткування; асфальтування; брукування доріг; будівельні і будівельно-монтажні роботи; будування ярмаркових рундуків та крамниць; будування і реконструювання об'єктів житлово-цивільного і комерційного призначення; будування офісних, житлових, адміністративних, торговельних та спортивно-розважальних комплексів; вимощування доріжок і майданчиків; встановлювання і ремонтування вантажних підіймачів; встановлювання і ремонтування ліфтів; встановлювання вікон, дверей та воріт; встановлювання і ремонтування електроприладів; встановлювання і ремонтування іригаційних пристроїв; встановлювання, монтаж та демонтаж будівельних конструкцій і споруд; встановлювання і технічне обслуговування комплексу систем безпеки (охоронної сигналізації, відео- і телеспостереження, контролю доступу); встановлювання і ремонтування опалювального обладнання; встановлювання і ремонтування пожежної сигналізації; встановлювання і ремонтування пристроїв для кондиціонування повітря; встановлювання і ремонтування холодильного обладнання; встановлювання риштовань; герметизація будівель; гідроізолювання (будівництво); дератизація і дезінфікування місць загального користування; дезінфікування; знищування шкідників, крім у сільському господарстві, аквакультурі, плодівництві та лісівництві; знесення будівель; ізолювання будівель; інформування щодо ремонтування; інформування щодо споруджування; каркасно-монолітне будування; клінінгові послуги; консультування щодо споруджування; лакування; малярні роботи внутрішні і зовнішні; миття і чищення фасадів, вікон, скляних конструкцій, вітрин, вітражів; миття радіаторів опалювання; монтаж світлопрозорих дахів; монтаж несучих конструкцій; мурування кам'яне; мурування цегляне; наглядання за споруджуванням будівель; надавання послуг щодо капітального і поточного ремонту будівель та споруд; облицювальні та декоративно-оздоблювальні будівельні роботи; очищання димоходів; очищання будівель всередині і зовні; паркетні роботи; повторне лудіння; покрівельні послуги; прибирання вулиць; прибирання місць загального користування; прибирання приміщень; прибирання після ремонтних і будівельних робіт; прокат бульдозерів; прокат дорожніх підмітальних машин; прокат дренажних насосів; прокат екскаваторів; прокат кранів (споруджувального обладнання); прокат споруджувального обладнання; прокат чистильних машин; прокладання кабелів; протикорозійне оброблення; пусконалагоджувальні роботи; реконструювання громадських та промислових будівель; ремонтні і оздоблювальні будівельні роботи; ремон-

тування насосів; ремонтування секретних замків; реставраційні роботи; реставрування архітектурних комплексів та ансамблів; реставрування творів мистецтва; споруджування заводів, фабрик; споруджування і ремонтування складів; споруджування і технічне обслуговування трубопроводів; споруджування; сухе чищення; теслярські послуги; технічне обслуговування басейнів; технічне обслуговування і ремонтування кімнат-сейфів; технічне обслуговування і ремонтування пальників; технічне обслуговування трубопроводів; трубопровідні слюсарно-технічні роботи; фарбування або ремонтування знаків; фасадні роботи; чищення будівель (внутрішнє); чищення будівель (зовнішніх поверхонь); чищення вікон; чищення і хімічне чищення килимових покриттів; чищення і полірування кахельної плитки, дзеркал, граніту, мармуру, лінолеуму; чищення і ремонтування бойлерів; чищення жалюзі; чищення пемзою; чищення піском; усування завад в електричному устаткованні; шпалерні роботи; штукатурні роботи.

---

(111) **281423** **(210)** **m 2018 20128**
(151) **25.08.2020** **(220)** **28.08.2018**
(181) **28.08.2028**
(732) **Савілова Олександра Юріївна;**
вул. Пироговська, 5, кв. 95 А, м. Одеса, 65044 (UA)

(540)

FORLY

(511)
Кл. 25: Бандани (хустки); безрукавки; берети; боа (горжетки); боді (спідня білизна); ботильйони; бриджі; бутси футбольні; бюстгальтери; бюстгальтери-корсети; валянки (взуття з валяної вовни); взуття дерев'яне; взуття для гри в футбол; взуття для купання; взуття пляжне; взуття; вилоги рукавів; вироби протиковзні для взуття; вироби трикотажні (одяг); вовняні куртки; водонепроникні костюми для катання на водних лижах; вставки для сорочок; вуалі (одяг); гамаші; гетри; готові підкладки (частини одягу); грації; деталі металеві для взуття; джемпери; дитячі нагрудники з рукавами непаперові; дитячі нагрудники непаперові; дитячі труси (спідня білизна); еспадрильї; жилети; жилети рибальські; жіночі труси; знімні коміри; калоші; капелюхи; капелюхи паперові (одяг); каптури (одяг); капці; каркаси (остови) для капелюхів; кашне; кепки; кишені для одягу; кімоно; кімоно для дзюдо; кімоно для карате; козирки (наголовні убори); козирки для наголовних уборів; колготки; комбінації (спідня білизна); комбінезони (одяг); коміри (одяг); корсажі (жіноча білизна); корсети (спідня білизна); костюми; костюми для купання; костюми маскарадні; краватки; краги; круглі шапочки без крис; купальники; купальники гімнастичні; куртки; легінси (штани); лівреї; манжети (одяг); манишки; маски для сну; мітенки; набійки для взуття; навушники (одяг); наголовні убори; накидки хутряні; напівчоботи; натільний одяг; носкові частини взуття; одяг верхній; одяг готовий; одяг для автомобілістів; одяг для велосипедистів; одяг для гімнастики; одяг з вичиненої шкіри; одяг з габардину; одяг з джерсі; одяг із штучної шкіри; одяг непромокальний; одяг паперовий; одяг пляжний; одяг; пальта; панталони; панчішні вироби; панчохи; панчохи, що поглинають піт; парки; пелерини; перев'язи для одягу; передки взуттєві; перукарські пеньюари; підбори; підв'язки для панчіх; підошви для взуття; підпахівники; підтяжки; піжами; плавки; пластрони; плащі; пов'язки наголовні (одяг); пончо; пояси (одяг); пояси-гаманці (одяг); придане для новонароджених (одяг); пуловери; п'ятки для панчіх; ранти для взуття; ризи; робочий одяг; робочі халати; рукавиці лижні; рукавички (одяг); сандалі; сандалі для купання; сарафани; светри; сорочки; сорочки з короткими рукавами; спідниці; спідниці спідні; спідниці-шорти; спідні пояси; спідня білизна; спідня білизна, що поглинає піт; спортивне взуття; спортивний трикотажний одяг; спортивні майки; сукні; теплі панчішні вироби; трико гімнастичні; труси; труси-боксери; туфлі; туфлі гімнастичні; туфлі спортивні; устілки для взуття; фартухи (одяг); формений одяг; футболки; халати; халати банні; халяви чобіт; хустинки для нагрудних кишень; хустки нашийні; хутро (одяг); циліндри (наголовні убори); черевики лижні; чоботи; чоботи зі шнурками; шапки; шапочки для душу; шапочки для купання; шарфи; шипи для футбольних бутсів; шкарпетки; шкарпетки, що поглинають піт; шлейки для одягу (підтяжки); шлейки для панчіх; шлейки для шкарпеток; штани; штрипки для гетрів; штрипки для штанів; шуби.

---

(111) **281424** **(210)** **m 2018 20129**
(151) **25.08.2020** **(220)** **28.08.2018**
(181) **28.08.2028**
(591) фіолетовий, відтінки фіолетового, рожевий, білий
(732) **Ромащенко Ірина Анатолівна;**
вул. Боголюбова, 18, кв. 144, с. Софіївська Борщагівка, Києво-Святошинський р-н, Київська обл., 08131 (UA)

(540)

Дивись кольорову копію з оригіналу зображення знака в кінці бюлетеня

(511)
Кл. 30: Замінники кави; кава; кава несмажена; кавові напої з молоком; какао; какаові напої з молоком; напої на основі кави; напої на основі какао; напої на основі чаю; напої на основі шоколаду; рослинні продукти, що використовуються як замінники кави; цукор; чай охолоджений; чай; шоколадні напої з молоком.

Кл. 43: Кейтерингові послуги щодо забезпечування їжею та напоями; послуги кафе; послуги кафетеріїв; послуги ресторанів; послуги ресторанів самообслуговування; послуги снек-барів; прокат диспенсерів для питної води; прокат стільців, столів, столової білизни, скляного посуду.

---

(111) **281425** **(210)** **m 2018 20159**
(151) **25.08.2020** **(220)** **29.08.2018**
(181) **29.08.2028**
(591) зелений
(732) **Казимірець Роман Васильович;**
вул. Шевченка, 114, смт Степань, Сарненський р-н, Рівненська обл., 34560 (UA)

(540)

Дивись кольорову копію з оригіналу зображення знака в кінці бюлетеня

(511)

Кл. 30: Борошно та зернові продукти; хліб, кондитерські вироби; арахісові кондитерські вироби; баоцзи (парові пиріжки з начинкою); бобове борошно; борошно горіхове; борошно гречане; борошно з тапіоки; борошняні кондитерські вироби; булки; булочки здобні; бурріто; вареники (вироби з тіста з начинкою); вафлі; вермішель (локшина); вироби з тіста на основі борошна; вівсяне борошно; вівсяні пластівці; галетне печиво; глазур для тортів, тістечок; гречка оброблена; закуски на основі злаків; закуски на основі рису; зародки пшениці для споживання людьми; картопляне борошно; кімчіджон (млинці з квашених овочів); кіши (пироги); кондитерські вироби з цукром; крекери; крохмаль харчовий; крупа для мамалиґи; крупи харчові; кукурудза подрібнена; кукурудза смажена; кукурудзяне борошно; кукурудзяні пластівці; кускус (манна крупа); локшина; локшина соба (локшина з гречаного борошна); локшина удон (локшина з пшеничного борошна); ломпер (тонкі картопляні коржики); макарони; макаронні вироби; макаруни (кондитерські вироби); мамалиґа; манна крупа; мигдалеве тісто; мигдалеві кондитерські вироби; млинці; м'ятні солодощі; овес подрібнений; окономіякі (японські солоні млинці); онігірі (рисові кульки); очищений овес; очищений ячмінь; пельмені (вироби з тіста з м'ясною начинкою); петіфури (тістечка); печиво; пироги; пироги з м'ясом; піци; пластівці (зернові продукти); помадки (кондитерські вироби); попкорн; прісний хліб; продукти на основі вівса; пряники; пудра на торти, тістечка; пшеничне борошно; равіолі; рис; рис швидкого приготування; рисова маса на кулінарні потреби; рисовий пудинг; рисові торти, тістечка; сандвічі; сандвічі з сосискою; сенбей (рисові крекери); соєве борошно; солодові бісквіти; солодощі (цукерки); спагеті; страви, приготовані на основі локшини; сублімовані страви з макаронними виробами як основним інгредієнтом; сублімовані страви з рисом як основним інгредієнтом; сухарики-грінки; сухарі; сухарі панірувальні; сухе печиво; тістечка; тісто; тісто бездріжджове на торти і тістечка; тісто на кондитерські вироби; тісто на торти і тістечка; торти; тортильї; французький пиріг з паштетом; цзяоцзи (вироби з тіста з начинкою); чизбургери (сандвічі); ячмінне борошно; ячмінь подрібнений.

Кл. 31: Свіжі фрукти та овочі, свіжі трави; артишоки свіжі; боби свіжі; буряк свіжий; виноград свіжий; гарбузи свіжі; горіхи (плоди); горіхи кола; городні трави свіжі; горох свіжий; гречка необроблена; гриби свіжі; жито; зерно (злаки); кабачки свіжі; картопля свіжа; каштани свіжі; кукурудза; овес; огірки свіжі; оливки свіжі; перець стручковий (рослина); пшениця; ревінь свіжий; рис необроблений; салат латук свіжий; сочевиця свіжа; трюфелі свіжі; фундук свіжий; цибуля порей свіжа; цибуля свіжа; цикорій свіжий; цитрусові плоди свіжі; часник свіжий; шпинат свіжий; ягоди свіжі; ялівцеві ягоди; ячмінь.

---

(111) **281426** **(210)** **m 2018 20161**
(151) **25.08.2020** **(220)** **29.08.2018**
(181) **29.08.2028**
(591) бірюзовий, світло-блакитний, синій, білий
(732) **Шинкаренко Інна Володимирівна;**
вул. Лариси Руденко, 3 А, кв 13, м. Київ, 02140 (UA)

(540)

Дивись кольорову копію з оригіналу зображення знака в кінці бюлетеня

(511)

Кл. 35: Посередницькі послуги у сфері підприємницької діяльності щодо підбору потенційних приватних інвесторів для підприємців, які потребують фінансування; адміністративна допомога щодо запитів про подання комерційних пропозицій; адміністративна допомога щодо запрошень до участі у тендерних процедурах; адміністрування програм лояльності для клієнтів; аудит підприємницької діяльності; веб-індексування на комерційні або рекламні потреби; ведення переговорів щодо укладання угод у сфері підприємницької діяльності для інших; вивчання ринку; визначення громадської думки; демонстрування товарів; довідкові послуги у сфері підприємницької діяльності; допомога в керуванні підприємницькою діяльністю; допомога у комерційному або промисловому керуванні; дорадчі послуги для керування підприємницькою діяльністю; дослідження щодо підприємницької діяльності; економічне прогнозування; забезпечування інформацією в сфері підприємницької діяльності за допомогою веб-сайтів; збирання інформації у комп'ютерні бази даних; збирання статистичних даних; інформуван-

ня щодо підприємницької діяльності; керування діяльністю вільнонайманих працівників; керування діяльністю щодо програм з відшкодовування витрат для інших; керування підприємницькою діяльністю в перехідний період; комерційне інформування та поради для споживачів у виборі товарів і послуг; консультування з керування підприємницькою діяльністю; консультування з комунікаційних стратегій щодо рекламування; консультування з комунікаційної стратегії щодо зв'язків з громадськістю; консультування з організовування підприємницької діяльності; маркетинг; маркетинг цільовий; маркетингові дослідження; надавання інформації щодо комерційних та ділових контактів; написання рекламних текстів; написання сценаріїв на рекламні потреби; оброблення текстів; оновлювання рекламних матеріалів; оптимізація відвідуваності веб-сайтів; організовування виставок на комерційні або рекламні потреби; організовування ярмарків на комерційні або рекламні потреби; орендування рекламного місця; оцінювання підприємницької діяльності; підбирання персоналу; поради щодо організовування і керування підприємницькою діяльністю; послуги агентств комерційного інформування; послуги агентств працевлаштування; послуги експертів з ефективності підприємницької діяльності; послуги з аутсорсингу (допомога у сфері підприємницької діяльності); послуги з комерційного посередництва; послуги з конкурентного розвідування ринку; послуги з макетування на рекламні потреби; послуги з огляду преси; послуги з порівнювання цін; послуги закупівельні для інших (закуповування товарів та послуг для інших підприємств); послуги рекламних агентств; послуги щодо зв'язків з громадськістю; представляння товарів на засобах інформування з метою роздрібного продажу; прокат білбордів (рекламних щитів); прокат рекламних матеріалів; прокат рекламного часу на засобах інформування; публікування рекламних текстів; радіорекламування; рекламування; рекламування з оплатою переходів на веб-сторінку за рекламним оголошенням; рекламування зовнішнє; рекламування поштою; рекламування через комп'ютерну мережу в режимі он-лайн; розповсюджування зразків; розповсюджування рекламних матеріалів; розроблення рекламних матеріалів; систематизування інформації у комп'ютерні бази даних; складання індексів інформації на комерційні або рекламні потреби; сприяння продажам для інших; створювання рекламних фільмів; телевізійне рекламування; узгоджування та укладання комерційних угод для третіх сторін; фахове консультування щодо підприємницької діяльності; розміщування в мережі Інтернет на веб-сторінках і на веб-сайтах інформації щодо асортименту товарів та рекламної інформації щодо переліку надаваних послуг, що дозволяє покупцям зручно оглядати, замовляти, купувати ці товари та замовляти послуги з веб-сторінок і веб-сайтів в інтернеті, а також отримувати необхідну інформацію про ці товари чи надавані послуги.

Кл. 41: Влаштовування і проведення з'їздів; влаштовування і проведення колоквіумів; влаштовування і проведення конференцій; влаштовування і проведення концертів; влаштовування і проведення навчальних форумів з особистою присутністю; влаштовування і проведення практичних занять (навчання); влаштовування і проведення семінарів; влаштовування і проведення симпозіумів; готування публікацій за допомогою електронних настільних видавничих засобів; забезпечування незавантажними відеозаписами в режимі он-лайн; забезпечування незавантажними електронними публікаціями в режимі он-лайн; освітні послуги; публікування текстів, крім рекламних; створювання радіо- і телевізійних програм.

---

(111) **281427** **(210)** **m 2018 20179**
(151) **25.08.2020** **(220)** **29.08.2018**
(181) **29.08.2028**
(591) блакитний, зелений, білий, світло-зелений, багряний
(732) **Дяк Юрій Платонович;**
пров. Богданівський, 7, кв. 7, м. Київ, 03049 (UA)
Храпатий Ігор Васильович;
вул. Княгині Ольги, 100 Ї, кв. 63, м. Львів, 79053 (UA)
(540)

Дивись кольорову копію з оригіналу зображення знака в кінці бюлетеня

(511)

Кл. 31: Альгаровіла для споживання тваринами; анчоуси живі; апельсини свіжі; арахіс свіжий; арахісова макуха для тварин; арахісове борошно для тварин; ароматичний пісок (підстилка) для хатніх тварин; артишоки свіжі; барда; боби свіжі; борошно для тварин; борошно з насіння льону (кормове); борошно з насіння льону для споживання тваринами; буряк свіжий; вапно до фуражу для тварин; виноград свіжий; виноградні лози; висівки; висівкова мішанка кормова; вичавки цукрової тростини (сировина); вінки з живих квітів; галети для собак; гарбузи свіжі; голотурії живі; горіхи (плоди); горіхи кола; городні трави свіжі; горох свіжий; гречка необроблена; гриби свіжі; грибниці; дерева; деревинна стружка для виготовляння деревинної маси; дерен природний; дріжджі для споживання тваринами; живі тварини; жито; жуйки харчові для тварин; залишки перегаяння вина; зародки пшениці для споживання тваринами; звіринцеві тварини; зерно (злаки); зерно для споживання тваринами; їстівні комахи живі; кабачки свіжі; какао-боби сирі; картопля свіжа; каштани свіжі; квіти живі; квіти засушені декоративні; кіноа необроблена; кістки каракатиці для годування птахів; кокосові горіхи; композиції зі свіжих фруктів; копра; кора коркова необроблена; коренеплоди для споживання тваринами; коріння цикорію; корми для птахів; корми для тварин; корми для хатніх тварин; корми для худоби; кормові відходи ґуральництва; коропи кої живі; кропива; крупи для свійських птахів; кукурудза; кукурудзяна макуха для худоби; кун-

жут їстівний необроблений; кущі; лангусти живі; лимони свіжі; листя пальмових дерев; макуха для худоби; макуха олійна; мигдаль (плоди); мідії живі; мішанки для відгодовування худоби; морські водорості необроблені для споживання людьми або тваринами; мульча з соломи; м'язга; наживки для рибалення живі; напої для хатніх тварин; насіння для сівби; насіння злаків необроблене; насіння льону для споживання тваринами; насіння льону їстівне необроблене; насіння рослин; необроблена деревина; необроблена кора; необроблені качани цукрової кукурудзи (очищені або неочищені); нерозпиляна деревина; новорічні ялинки; овес; овочі свіжі; огірки свіжі; оливки свіжі; омари живі; оселедці живі; пальмові дерева; папір з піском (підстилка) для хатніх тварин; перець стручковий (рослина); пилок (сировина); підстилкові матеріали для тварин; племінна худоба; плоди ріжкового дерева сирі; продукти для відгодовування тварин; продукти для відгодовування худоби; продукти побічні обробляння злаків для споживання тваринами; продукти, що збільшують несучість свійської птиці; пророщене насіння на ботанічні потреби; птиця свійська жива; пшениця; раки живі; ракоподібні живі; ревінь свіжий; риба жива; риба сімейства лососевих жива; рибне борошно для споживання тваринами; риб'яча ікра; рис необроблений; рисове борошно для фуражу; ріпакова макуха для худоби; розсада; рослини; рослини алое вера; рослини засушені декоративні; салат латук свіжий; сардини живі; сіль для худоби; сіно; сіянці; солод для бродіння і переганяння; солома (кормова); солома для підстилок; соснові шишки; сочевиця свіжа; стійлові корми для тварин; стовбури дерев; торф для підстилок; трояндові кущі; трюфелі свіжі; тунець живий; устриці живі; фрукти свіжі; фруктові вичавки (м'язга); фундук свіжий; фураж; фураж для підживлювання тварин; хмелеві шишки; хміль; цибулини; цибулини квітів; цибуля порей свіжа; цибуля свіжа; цикорій свіжий; цитрусові плоди свіжі; цукрова тростина; часник свіжий; черепашки живі; шкаралупа кокосових горіхів; шовкопряди; шпинат свіжий; ягоди свіжі; яйця запліднені для висиджування чи інкубації; яйця шовкопрядів; ялівцеві ягоди; ячмінь.

---

(111) **281428** **(210)** **m 2018 20188**
(151) **25.08.2020** **(220)** **29.08.2018**
(181) **29.08.2028**
(591) синій, білий
(732) **Кравець Ростислав Юрійович; вул. Данила Щербаківського, 51, кв. 10, м. Київ, 04111 (UA)**

(540)

Дивись кольорову копію з оригіналу зображення знака в кінці бюлетеня

(511)
Кл. 35: Рекламування; керування підприємницькою діяльністю; адміністрування у сфері підприємницької діяльності; офісні роботи; адміністративна допомога щодо запитів про подання комерційних пропозицій; адміністративна допомога щодо запрошень до участі у тендерних процедурах; аналізування собівартості; аудит підприємницької діяльності; аудит фінансовий; аутсорсингове адміністративне керування для компаній; веб-індексування на комерційні або рекламні потреби; ведення переговорів щодо укладання угод у сфері підприємницької діяльності для інших; вивчання ринку; визначання громадської думки; довідкові послуги у сфері підприємницької діяльності; допомога в керуванні підприємницькою діяльністю; допомога у комерційному або промисловому керуванні; дорадчі послуги для керування підприємницькою діяльністю; досліджування щодо підприємницької діяльності; економічне прогнозування; забезпечування інформацією в сфері підприємницької діяльності за допомогою веб-сайтів; збирання інформації у комп'ютерні бази даних; збирання статистичних даних; інформування щодо підприємницької діяльності; керування діяльністю вільнонайманих працівників; керування діяльністю щодо програм з відшкодовування витрат для інших; керування підприємницькою діяльністю в перехідний період; комерційне інформування та поради для споживачів у виборі товарів і послуг; консультування з керування персоналом; консультування з керування підприємницькою діяльністю; консультування з комунікаційних стратегій щодо рекламування; консультування з комунікаційної стратегії щодо зв'язків з громадськістю; консультування з організовування підприємницької діяльності; маркетинг; маркетинг цільовий; маркетингові дослідження; менеджмент у громадсько-політичній сфері; надавання допомоги в керуванні політичними проектами; надавання інформації щодо комерційних та ділових контактів; написання біографічних довідок для інших; написання резюме для інших; оновлювання та ведення даних у комп'ютерних базах даних; оновлювання та ведення інформації в реєстрах; оптимізація відвідуваності веб-сайтів; організовування і проведення виставок або ярмарків на комерційні або рекламні потреби; організовування і проведення різноманітних заходів, акцій, кампаній, піар-акцій, медіа-акцій, конкурсів і презентацій на комерційні або рекламні потреби; організовування і проведення піар-кампаній на телебаченні, радіо, друкованих та інтернет-засобах масового інформування та в інформагентствах; організовування і проведення піар-подій, в тому числі прес-турів і прес-конференцій; організовування і проведення відкритих зустрічей, лекцій, майстер-класів, семінарів з представниками бізнесу та топ-менеджерами компаній (інформування, консультування і надавання допомоги у сфері підприємницької діяльності); організовування і проведення громадсько-політичних та профспілкових заходів на рекламні та комерційні потреби, в тому числі: мітингів, зборів та демонстрацій; оцінювання підприємницької діяльності; підбирання персоналу; поради щодо організовування і керування підприємницькою діяльністю; посередницькі послуги у сфері підприємницької діяль-

ності щодо підбору потенційних приватних інвесторів для підприємців, які потребують фінансування; послуги агентств комерційного інформування; послуги агентств працевлаштування; послуги експертів з ефективності підприємницької діяльності; послуги з аутсорсингу (допомога у сфері підприємницької діяльності); послуги з керування підприємницькими проектами для об'єктів будівництва; послуги з комерційного посередництва; послуги з конкурентного розвідування ринку; послуги з нагадування про ділові зустрічі (офісні роботи); послуги з огляду преси, в тому числі моніторинг засобів масової інформації; послуги з порівнювання цін; послуги з рекламно-інформаційної підтримки різноманітних заходів; послуги з розвідування ринку; послуги зі складання графіків ділових зустрічей (офісні роботи); послуги щодо зв'язків з громадськістю; пошук даних у комп'ютерних файлах для інших; пошук меценатів; пошук спонсорів; пошукова оптимізація для сприяння продажам; прокат білбордів (рекламних щитів); прокат рекламного часу на засобах інформування; пряме поштове рекламування; психологічне тестування для відбирання персоналу; публікування рекламних текстів; радіорекламування; реєстрування письмових повідомлень та даних; рекламування з оплатою переходів на веб-сторінку за рекламним оголошенням; рекламування зовнішнє; рекламування через комп'ютерну мережу в режимі он-лайн; репродукування документів; розклеювання рекламних плакатів; розміщування в мережі Інтернет на веб-сторінках і на веб-сайтах рекламної інформації щодо переліку надаваних послуг, що дозволяє усім зацікавленим особам зручно замовляти послуги з веб-сторінок і веб-сайтів в інтернеті, а також отримувати необхідну інформацію про надавані послуги; розповсюджування зразків; розповсюджування рекламних матеріалів; розслідування у сфері підприємницької діяльності; систематизування інформації у комп'ютерні бази даних; складання звітів про стан рахунків; складання індексів інформації на комерційні або рекламні потреби; сприяння продажам для інших; сприяння продажам товарів і послуг шляхом спонсорської підтримки спортивних подій, благодійних та розважальних заходів; створювання рекламних громадсько-політичних роликів і презентацій; текстове записування інформації (офісні роботи); телевізійне рекламування; узгоджування та укладання комерційних угод для третіх сторін; фахове консультування щодо підприємницької діяльності.

Кл. 41: Освіта; забезпечування навчання; розважальні послуги; влаштовування спортивних і культурних заходів; викладання; відеознімання; влаштовування і проведення з'їздів, конгресів, колоквіумів, форумів, диспутів, лекцій, дискусій, конференцій, семінарів, симпозіумів; влаштовування і проведення громадсько-політичних та профспілкових конференцій, з'їздів; влаштовування і проведення навчальних форумів з особистою присутністю; влаштовування і проведення практичних занять (навчання); готування публікацій за допомогою електронних настільних видавничих засобів; забезпечування незавантажними електронними публікаціями в режимі онлайн; інформування щодо відпочинку, освіти, навчання, професійного зростання, історії, культури, громадського життя, політики; інформування щодо політичного та соціального життя країни, щодо стану справ у державі, проблем і подій сьогодення; навчання індивідуальне; надавання музейних послуг (презентації, виставки); написання сценаріїв, крім призначених на рекламні потреби; написання текстів; організовування виставок та фотовиставок на культурні або освітні потреби; організовування конкурсів (освітніх або розважальних); організовування спортивних змагань; організовування і проведення презентацій, крім рекламних; організовування і проведення брифінгів для преси, круглих столів, прес-конференцій, інтерв'ю, дебатів, ток-шоу, крім забезпечування їжею та напоями; організовування і проведення семінарів, конференцій, майстер-класів, відкритих зустрічей з громадськими діячами, представниками бізнесу, політиками та відомими людьми, крім забезпечування їжею та напоями; організовування і проведення зустрічей політиків, громадських діячів та відомих людей в рамках тематичних круглих столів, крім забезпечування їжею та напоями; організовування і проведення різноманітних інформаційно-освітніх і культурних заходів; організовування і проведення різноманітних навчальних професійно-орієнтуючих, професійно-розвиваючих та професійно-мотивуючих заходів; послуги з макетування, крім призначених на рекламні потреби; послуги з усного перекладу; послуги з телекоментування, радіокоментування та коментування в мережі Інтернет різноманітних подій; послуги перекладачів; послуги репортерів; послуги фоторепортерів; послуги щодо підготовки кадрів; практичне навчання (демонстрування); проведення екскурсійних турів; проведення майстер-класів; професійна перепідготовка; професійне орієнтування (поради щодо освіти або навчання); публікування електронних книжок та журналів у режимі он-лайн; публікування книжок, збірок доповідей, буклетів, брошур, журналів, інформаційно-освітніх видань; публікування текстів, крім рекламних; радіопередачі інформаційно-освітні та громадсько-політичні; редакційно-видавничі послуги; створювання видовищ; створювання радіо- і телевізійних програм; створювання фільмів, крім рекламних; телевізійні передачі інформаційно-освітні та громадсько-політичні; теоретичне навчання і практичний тренінг; фотографування; організовування і проведення громадських зборів, слухань та зустрічей на розважальні потреби.

Кл. 45: Юридичні послуги; послуги з безпеки щодо фізичної охорони матеріального майна і фізичних осіб; персональні та соціальні послуги для задоволення потреб людини, що надаються іншими особами; арбітражні послуги; консультування щодо фізичної безпеки; консультування щодо інтелектуальної власності; консультування юридичне, в тому числі в мережі Інтернет; медіація; надавання юридичної допомоги підприємствам, організаціям, установам та фізичним особам; організовування і проведення громадських зборів, слухань та зустрічей на соціальні потреби; персональні та соціальні послуги з

надавання нематеріальної допомоги соціально-незахищеним та малозахищеним групам населення; послуги адвокатів; послуги з відстежування змін у законодавстві; послуги з підготовки юридичних документів; юридичні послуги з представництва у суді та в інших адміністративних органах; послуги соціальних мереж у режимі он-лайн; послуги щодо комплексного правового супроводжування політично-громадської і профспілкової діяльності; послуги щодо позасудового вирішення спорів; послуги щодо судового процесу; правовий захист громадян; правові досліджування; юридичний аудит; юридичний консалтинг; юридичні консультації щодо запитів про подання комерційних пропозицій; юридичні консультації щодо запрошень до участі у тендерних процедурах; юридичні послуги з ведення переговорів щодо укладання угод для інших; юридичні послуги з врегулювання корпоративних спорів в досудовому та судовому порядку; юридичні послуги з надавання усних чи письмових довідок щодо чинного законодавства, в тому числі за допомогою мережі Інтернет; юридичні послуги з підготовки законопроектів; юридичні послуги щодо оскарження неправомірних рішень.

---

(111) **281429** **(210)** **m 2018 20215**
(151) **25.08.2020** **(220)** **29.08.2018**
(181) **29.08.2028**
(591) червоний, жовтий
(732) **Шин Андрій Костянтинович;**
вул. Шухевича, 35 Б, кв. 26, м. Самбір, Львівська обл., 81400 (UA)

(540)

Дивись кольорову копію з оригіналу зображення знака в кінці бюлетеня

(511)
Кл. 43: Кейтерингові послуги щодо забезпечування їжею та напоями; послуги барів; послуги їдалень; послуги кафе; послуги кафетеріїв; послуги ресторанів; послуги ресторанів самообслуговування; послуги снек-барів; прокат обладнання для куховарення.

---

(111) **281430** **(210)** **m 2018 20216**
(151) **25.08.2020** **(220)** **29.08.2018**
(181) **29.08.2028**
(732) **Яворська Ганна Володимирівна;**
вул. Рейтарська, 30, кв. 22, м. Київ, 04053 (UA)

(540)

(511)
Кл. 41: Академії (освіта); викладання; відеознімання; влаштовування і проведення з'їздів; влаштовування і проведення колоквіумів; влаштовування і проведення конференцій; влаштовування і проведення концертів; влаштовування і проведення навчальних форумів з особистою присутністю; влаштовування і проведення практичних занять (навчання); влаштовування і проведення семінарів; влаштовування і проведення симпозіумів; влаштовування конкурсів краси; гімнастичне викладання; готування публікацій за допомогою електронних настільних видавничих засобів; дошкільні навчальні заклади; дресирування тварин; дубльований переклад; екзаменування у навчанні; забезпечування незавантажними відеозаписами в режимі он-лайн; забезпечування незавантажними електронними публікаціями в режимі он-лайн; забезпечування незавантажними музичними творами в режимі он-лайн; забезпечування незавантажними телевізійними програмами за допомогою відеосервісів за запитом; забезпечування незавантажними фільмами за допомогою відеосервісів за запитом; забезпечування спортивним устаткованням; забезпечування устаткованням для відпочинку; забезпечування устаткованням для гольфа; забезпечування устаткованням для казино (азартних ігор); замовляння квитків на видовища; заочні курси; ігрові послуги, що надаються в режимі он-лайн через комп'ютерну мережу; інформування щодо відпочинку; інформування щодо освіти; інформування щодо розваг; кінопокази; культурні, освітні або розважальні послуги, що надаються художніми галереями; мікрофільмування; монтування відеострічок; навчальні послуги, що надаються за допомогою симуляторів; навчання айкідо; навчання з проведення чайної церемонії; навчання індивідуальне; навчання у школах-інтернатах; надавання музейних послуг (презентації, виставки); написання кіносценаріїв; написання пісень; написання сценаріїв, крім призначених на рекламні потреби; написання текстів; організовування балів; організовування видовищ (послуги імпресаріо); організовування виставок на культурні або освітні потреби; організовування конкурсів (освітніх або розважальних); організовування лотерей; організовування показів мод на розважальні потреби; організовування розважальних костюмованих заходів; організовування спортивних змагань; освітні послуги; освітні послуги, що надаються школами; переклад мови жестів; планування вечірок (розваги); послуги артистів з розважання; послуги бібліотек з видавання книжок; послуги диск-жокеїв; послуги дискотек; послуги з каліграфії; послуги з макетування, крім призначених на рекламні потреби; послуги з усного перекладу; послуги залів ігрових автоматів; послуги зоопарків; послуги інструкторів (навчання); послуги караоке; послуги кіностудій; послуги клубів (розважальні або освітні); послуги клубів здоров'я (оздоровчі та фітнес-тренування); послуги натурників для художників; послуги нічних клубів (розваги); послуги оркестрів; послуги парків атракціонів; послуги перекладачів; послуги пересувних бібліотек; послуги персональних тренерів (фітнес-тренування); послуги репортерів; послуги спортивних таборів; послуги студій записування; послуги таборів вихідного дня (розважання); послуги театральних кас; послуги фоторепортерів; послуги щодо азартних ігор; послуги щодо музичного композиціювання; практичне на-

вчання (демонстрування); представляння вистав наживо; представляння естрадних вистав; представляння циркових вистав; проведення альпіністських турів у супроводі гідів; проведення екскурсійних турів; проведення занять з фітнесу; прокат акваріумів хатніх; прокат аудіоапаратури; прокат видовищних декорацій; прокат відеокамер; прокат відеомагнітофонів; прокат відеострічок; прокат звукозаписувачів; прокат іграшок; прокат ігрового обладнання; прокат кіноапаратури; прокат кінофільмів; прокат обладнання для підводного плавання; прокат освітлювальної апаратури для театральних студій або телестудій; прокат радіо- і телевізійних приймачів; прокат спортивних майданчиків; прокат спортивного обладнання, крім транспортних засобів; прокат творів мистецтва; прокат театральних декорацій; прокат тенісних кортів; прокат устаткування для стадіонів; професійна перепідготовка; професійне орієнтування (поради щодо освіти або навчання); публікування електронних книжок та журналів у режимі он-лайн; публікування книжок; публікування текстів, крім рекламних; радіопередачі розважальні; релігійна освіта; розважальні послуги; створювання видовищ; створювання музичних творів; створювання радіо- і телевізійних програм; створювання фільмів, крім рекламних; субтитрування; театральні постановки; телевізійні передачі розважальні; фізичне виховування; фотографування; хронометраж спортивних подій.

Кл. 43: Забезпечування устаткованням для наметового табору; замовляння місць в пансіонатах; кейтерингові послуги щодо забезпечування їжею та напоями; орендування приміщень для зустрічей; орендування тимчасового житла; пансіонати для тварин; послуги агентств із забезпечування житлом (у готелях, пансіонатах); послуги барів; послуги будинків для людей похилого віку; послуги готелів; послуги дитячих ясел; послуги їдалень; послуги кафе; послуги кафетеріїв; послуги мотелів; послуги пансіонатів; послуги ресторанів; послуги ресторанів самообслуговування; послуги ресторанів японської кухні; послуги ресторанів, що спеціалізуються на стравах з локшини удон та соба; послуги снек-барів; послуги таборів вихідного дня (забезпечування тимчасовим житлом); послуги туристичних баз; прокат диспенсерів для питної води; прокат наметів; прокат обладнання для куховарення; прокат освітлювальної апаратури; прокат пересувних будівель; прокат стільців, столів, столової білизни, скляного посуду; резервування місць в готелях; резервування тимчасового житла; служби прийому для тимчасового розміщування (керування прибуттям та відправленням); створювання композицій з харчових продуктів.

---

(111) **281431** **(210)** **m 2018 20243**
(151) **25.08.2020** **(220)** **30.08.2018**
(181) **30.08.2028**
(732) **Безуглий Володимир Михайлович; вул. Леніна, 92, с. Іванків, Калинівський р-н, Вінницька обл., 22432 (UA)**

(540)

МРБ

(511)

Кл. 16: Авторучки; адресні пластинки для адресографів; адресні штампи; адресографи; акварелі (картини); альбоми; альманахи; апарати та машини для палітурних робіт (офісне обладнання); архітектурні макети; атласи; банкноти; бирки для облікових карток; біологічні зразки для досліджувань під мікроскопом (навчальні матеріали); бланки друковані; блокноти (канцелярські товари); блокноти для креслення та малювання; браслети на зап'ястки для утримування письмового приладдя; брошури; буклети; бульбашкове пластмасове опаковання; валики для друкарських машинок; валики для художників; верстатки; вивіски паперові або картонні; викрійки для шиття; віскозні листи для обгортання; вітальні листівки; вітальні листівки музичні; вкладиші паперові для шухляд ароматизовані або неароматизовані; вмістини для вершків паперові; вощений папір; вугільні олівці; газети; гальваностереотипи; гектографи; географічні карти; герби (паперові знаки); гігієнічний папір; гірлянди з прапорців паперових; гістологічні зрізи на навчальні потреби; глобуси земної кулі; готовальні; гравіювальні пластини; гравюри; графічні зображення; графічні репродукції; гребені для оздоблювання книжкових оправ; грифелі для олівців; гумки для стирання; диспенсери клейкої стрічки (канцелярське приладдя); дитячі нагрудники паперові; діаграми; діркопроколювачі (канцелярське приладдя); дошки для оголошень паперові або картонні; друкарські кліше; друкарські машинки електричні або неелектричні; друкарські шрифти; друкована продукція; друковані видання; друковані графічні роботи; еластичні гумки канцелярські; естампи (гравюри); етикетки паперові або картонні; журнали (періодичні видання); закладки книжкові; записники; затискачі для банкнот; затискачі для паперу; затискачі для ручок; зволожувачі (канцелярське приладдя); зволожувачі для прогумованих поверхонь (канцелярське приладдя); з'єднувальні смуги (палітурні); знаряддя канцелярське для стирання тексту; знаряддя канцелярське для стирання тексту на письмових дошках; зображення перевідні; зошити для писання або креслення; зразки почерків для копіювання; імпринтери для кредитних карток неелектричні; інформаційні бюлетені; календарі; калька з зображеннями; калька паперова; калька тканинна; камеді (клеючі препарати) на канцелярські або побутові потреби; камені для змішування чорнил (вмістини для чорнил); канцелярські товари; картини (малюнки) обрамлені або необрамлені; картки для сповіщення (канцелярські товари); картки колекційні, крім призначених для ігор; картки; картон з деревинної маси (канцелярський товар); картон; картонні тубуси; картотеки (канцелярське приладдя); каталоги; кашпо паперові; квитанційні книжки (канцелярські товари); квитки; клавіші друкарських машинок; клеї на канцелярські або побутові потреби; клейкі смуги на канцелярські або побутові потреби; клейкі стрічки на канцелярські або побутові потреби; клейковина (клей) на канцелярські

або побутові потреби; клеючі препарати (клеї) на канцелярські або побутові потреби; книги; книготримачі; книжки-комікси; кнопки канцелярські; конверти (канцелярські товари); конусні паперові пакети; копіювальний папір; копіювальний папір (канцелярський товар); копіювальні голки креслярські; копіювально-розмножувальні апарати; корегувальні рідини (канцелярське приладдя); корегувальні чорнила (геліографія); коробки картонні для капелюхів; коробки паперові або картонні; косинці для креслення; котушки для чорнильних стрічок; крейда кравецька; крейда літографська; крейда у формі аерозолю; креслярські дошки; креслярські інструменти; креслярські лекала; креслярські матеріали; креслярські пера; крохмальна паста (клеюча речовина) на канцелярські або побутові потреби; купони на знижку друковані; ламінатори документів офісні; листи з відновленої целюлози для обгортання; листи паперові або пластмасові абсорбуючі, призначені для пакування харчових продуктів; листи паперові або пластмасові для контролювання вологості, призначені для пакування харчових продуктів; листівки рекламні; лінійки креслярські; літографії; літографічні твори мистецтва; літографські камені; лотки для фарб; люмінесцентний папір; малюнки; матеріали для запечатування на канцелярські потреби; матеріали для книжкових оправ; матеріали для моделювання; матеріали з крохмалю для пакування; машини для запечатування конвертів офісні; машини для запечатування офісні; машини франкувальні офісні; машинки для гостріння олівців електричні чи неелектричні; мішки паперові або пластикові для сміття; мішки пластикові для відходів хатніх тварин; моделювальна глина; моделювальний віск, крім призначеного на стоматологічні потреби; мольберти; набивкові матеріали паперові або картонні; набиральні дошки (друкарські); набиральні столи (друкарські); набори для друкування портативні (канцелярське приладдя); навчальні матеріали (крім апаратів); наклейки (канцелярські товари); напальчники (канцелярське приладдя); настільні доріжки паперові; несесери з письмовим приладдям (канцелярські товари); несесери з письмовим приладдям (набори); ножі для паперу (канцелярське приладдя); ножі фальцювальні для паперу (канцелярське приладдя); носові хустинки паперові; ноти надруковані; нумерувальні апарати; обкладинки (канцелярські товари); обкладинки для паспортів; облатки для запечатування; облікові картки (канцелярські товари); облікові книги; обчислювальні таблиці; олеографії; олівці; олівці автоматичні; олівці грифельні; опаковання для пляшок паперове або картонне; офісне приладдя, крім меблів; офісні перфоратори; офорти; офортні голки; офсетне полотно нетекстильне; пакети для куховарення в мікрохвильовій печі; пакети для пляшок паперові або картонні; пакувальні (перекладкові, набивкові) матеріали паперові або картонні; палітри для художників; пантографи (креслярські інструменти); банти паперові, крім галантерейних виробів або прикрас для волосся; стрічки паперові, крім галантерейних виробів або прикрас для волосся; паперові стрічки та картки для записування комп'ютерних програм; пап'є-маше; папір в аркушах (канцелярські товари); папір для електрокардіографів; папір для записувальних приладів; папір для пакування; папір для рентгенівських знімків; папір з деревинної маси; папір; папки для документів (канцелярські товари); папки для паперів; папки-швидкозшивачі для вкладних аркушів; пастелі (олівці); пасти для моделювання; пенали; пензлі для малювання; пензлі для художників; пера письмові; пера письмові золоті; пергаментний папір; періодичні видання друковані; перочистки; перфоровані картки для жакардових ткацьких верстатів; печатки; письмова крейда; письмове приладдя; письмовий папір; письмові грифельні дошки; письмові інструменти; письмові пензлі; підноси для листів; підноси для сортування і рахування грошей; підручники; підставки для рук художникам; підставки для ручок і олівців; підставки для фотографій; підставки паперові під вмістини для напоїв; підставки під пивні кухлі; підставки під штампи; підстилки на письмові столи; підстилки паперові на столи; підстилки паперові під столові прибори; пісенники; плакати; планшети з затискачами для паперу; пластмаси для моделювання; плівки для обгортання пластмасові; плівки розтяжні для штабелювання пластмасові; подрібнювачі паперу офісні; подушечки для штампів; полімерна моделювальна глина; полотнища з написами або зображеннями паперові; полотно для картин; полотно для книжкових оправ; портрети; поштові листівки; поштові марки; поштові штампи; прапори паперові; прес-пап'є; пристрої для виготовляння віньєток; пристрої для прикріплювання фотографій; прогумоване полотно на канцелярські потреби; прогумовані стрічки (канцелярські товари); промокальний папір; проспекти рекламні; реглети друкарські; реєстраційні журнали (книги записів); рейсшини для креслення; риб'ячий клей на канцелярські або побутові потреби; рисовий папір; розклади друковані; розмічальна крейда; ручки (канцелярське приладдя); ручки маркувальні (канцелярські товари); ручки перові; ручні етикетувальні пристрої; рушники для обличчя паперові; рушники паперові; самоклейні стрічки на канцелярські або побутові потреби; світлокопії; серветки настільні паперові; серветки паперові для знімання макіяжу; сигарні банти; скатерки столові паперові; скоби канцелярські; скребки (засоби для підчищання тексту) канцелярські; скріпки канцелярські; срібний папір; сталеві літери; сталеві пера; стеатит (крейда кравецька); степлери (канцелярське приладдя); столова білизна паперова; стрижні для кулькових ручок; стрічки для друкарських машинок; стрічки корегувальні (канцелярське приладдя); сумки (пакети, торбинки) паперові або пластмасові для пакування; сургуч; схеми вишивок (шаблони); таблички паперові або картонні; тканини для книжкових оправ; точилки для олівців електричні чи неелектричні; транспаранти (канцелярські товари); трафарети; трафарети (канцелярські товари); трафарети для малювання; трафаретні розмножувальні апарати; тримачі для документів (канцелярські товари); тримачі для крейди; тримачі для олівців; тримачі для чекових книжок; тримачі для штампів (печаток); тримачі сторінок; туші; указки неелектронні; фарби в коробках (шкільне приладдя); фігурки (статуетки)

з пап'є-маше; фільтри кавові паперові; фільтрувальний папір; фільтрувальні матеріали (паперові); форми для моделювальної глини (приладдя для художників); фотогравюри; фотографії (друковані); футляри для штампів (печаток); хромолітографії; хуан папір для китайського малювання та писання; циркулі для креслення; цифри (друкарські); чашечки для розводіння акварельних фарб; чорнило; чорнильниці; чорнильні пластини для копіювально-розмножувальних апаратів; чорнильні пластини для машин, що репродукують документи; чорнильні подушечки; чорнильні прибори; чорнильні стрижні; чорнильні стрічки; чорнильні стрічки для комп'ютерних принтерів; чотирикутні лінійки для креслення; чохли для викрійок; шаблони для стирання тексту; шафки для канцелярських товарів (офісне приладдя); шкільне приладдя (канцелярські товари); шкільні дошки; шнури для книжкових оправ; шрифти друкарські (цифрові і буквові); штампи; штампи для запечатування; японський папір.

---

(111) **281432** **(210)** **m 2018 20276**
(151) **25.08.2020** **(220)** **30.08.2018**
(181) **30.08.2028**
(732) **Железняк Ігор Якович;**
вул. Ясна, 11, кв. 23, м. Одеса, 65012 (UA)

(540)

ПАЛЬМА

(511)

Кл. 43: Кейтерингові послуги щодо забезпечування їжею та напоями; послуги барів; послуги готелів; послуги їдалень; послуги кафе; послуги кафетеріїв; послуги ресторанів; послуги ресторанів самообслуговування; послуги ресторанів японської кухні; послуги ресторанів, що спеціалізуються на стравах з локшини; послуги снек-барів; створювання композицій з харчових продуктів.

---

(111) **281433** **(210)** **m 2018 20284**
(151) **25.08.2020** **(220)** **30.08.2018**
(181) **30.08.2028**
(591) червоний, синій, білий
(732) **Ващук Владислав Вікторович;**
вул. Городня, 13, кв. 66, м. Київ, 03141 (UA)

(540)

Дивись кольорову копію з оригіналу зображення знака в кінці бюлетеня

(511)

Кл. 16: Друкована продукція; друковані видання; канцелярські товари; навчальні матеріали (крім апаратів); авторучки; акварелі (картини); альбоми; альбоми для вирізок; альманахи; аркуші паперу для малювання та каліграфії; атласи; банкноти; банти паперові, крім галантерейних виробів або прикрас для волосся; бланки друковані; блокноти (канцелярські товари); блокноти для креслення та малювання; браслети на зап'ястки для утримування письмового приладдя; брошури; буклети; вивіски паперові або картонні; вітальні листівки; вітальні листівки музичні; вкладиші паперові для шухляд ароматизовані або неароматизовані; вугільні олівці; газети; герби (паперові знаки); гірлянди з прапорців паперових; готовальні; гравюри; графічні зображення; графічні репродукції; гумки для стирання; дитячі нагрудники з рукавами паперові; дитячі нагрудники паперові; діркопроколювачі (канцелярське приладдя); дошки для оголошень паперові або картонні; еластичні гумки канцелярські; журнали (періодичні видання); закладки книжкові; записники; затискачі для банкнот; затискачі для паперу; затискачі для ручок; затискачі для тримачів іменних беджів (канцелярське приладдя); знаряддя канцелярське для стирання тексту; знаряддя канцелярське для стирання тексту на письмових дошках; зображення перевідні; зошити для писання або креслення; імпринтери для кредитних карток неелектричні; інформаційні бюлетені; календарі; калька з зображеннями; калька паперова; калька тканинна; картки колекційні, крім призначених для ігор; картки; картотеки (канцелярське приладдя); каталоги; квитанційні книжки (канцелярські товари); квитки; клеї на канцелярські або побутові потреби; клейкі смуги на канцелярські або побутові потреби; клейкі стрічки на канцелярські або побутові потреби; книги; книготримачі; книжки-комікси; кнопки канцелярські; кнопки креслярські; конверти (канцелярські товари); конусні паперові пакети; копіювальний папір (канцелярський товар); корегувальні рідини (канцелярське приладдя); коробки паперові або картонні; косинці для креслення; крейда кравецька; крейда літографська; крейда у формі аерозолю; креслярські дошки; креслярські інструменти; креслярські лекала; креслярські матеріали; креслярські пера; ламінатори документів офісні; листівки рекламні; лінійки креслярські; малюнки; машинки для гострiння олівців електричні чи неелектричні; мішки паперові або пластикові для сміття; моделювальна глина; мольберти; наклейки (канцелярські товари); напальчники (канцелярське приладдя); несесери з письмовим приладдям (канцелярські товари); несесери з письмовим приладдям (набори); ножі для паперу (пристосовання для відкривання конвертів); носові хустинки паперові; ноти надруковані; обкладинки (канцелярські товари); обкладинки для паспортів; облатки для запечатування; облікові картки (канцелярські товари); облікові книги; обчислювальні таблиці; олеографії; олівці; олівці автоматичні; олівці грифельні; офісне приладдя, крім меблів; офісні перфоратори; офорти; пакувальні (перекладкові, набивкові) матеріали паперові або картонні; палітри для художників; папір в аркушах (канцелярські товари); папір для па-

кування; папір; папки для документів (канцелярські товари); папки для паперів; папки-швидкозшивачі для вкладних аркушів; пастелі (олівці); пасти для моделювання; пенали; пензлі для малювання; пензлі для художників; пера письмові; пера письмові золоті; періодичні видання друковані; перочистки; письмова крейда; письмове приладдя; письмовий папір; письмові грифельні дошки; письмові інструменти; письмові пензлі; підноси для листів; підручники; підставки для рук художникам; підставки для ручок і олівців; підставки для фотографій; підставки паперові під вмістини для напоїв; підставки під пивні кухлі; підстилки на письмові столи; підстилки паперові на столи; підстилки паперові під столові прибори; пісенники; плакати; планшети з затискачами для паперу; пластмаси для моделювання; плівки для обгортання пластмасові; подрібнювачі паперу офісні; подушечки для штампів; полімерна моделювальна глина; полотнища з написами або зображеннями паперові; полотно для картин; портрети; посібники; поштові листівки; поштові марки; поштові штампи; прапори паперові; прес-пап'є; прогумовані стрічки (канцелярські товари); прокладкові матеріали паперові або картонні; проспекти рекламні; реєстраційні журнали (книги записів); рейсшини для креслення; різаки для паперу (канцелярське приладдя); розклади друковані; розмічальна крейда; ручки (канцелярське приладдя); ручки маркувальні (канцелярські товари); ручки перові; ручні етикетувальні пристрої; рушники для обличчя паперові; рушники паперові; самоклейні стрічки на канцелярські або побутові потреби; серветки настільні паперові; серветки паперові для знімання макіяжу; скатерки столові паперові; скоби канцелярські; скребки (засоби для підчищання тексту) канцелярські; скріпки канцелярські; степлери (канцелярське приладдя); столова білизна паперова; стрічки паперові, крім галантерейних виробів або прикрас для волосся; сумки (пакети, торбинки) паперові або пластмасові для пакування; точилки для олівців електричні чи неелектричні; транспаранти (канцелярські товари); трафарети (канцелярські товари); тримачі для документів (канцелярські товари); тримачі для крейди; тримачі для олівців; тримачі для чекових книжок; тримачі для штампів (печаток); тримачі іменних беджів (канцелярське приладдя); тримачі сторінок; туші; указки неелектронні; фарби в коробках (шкільне приладдя); фігурки (статуетки) з пап'є-маше; форми для моделювальної глини (приладдя для художників); фотогравюри; фотографії (друковані); футляри для штампів (печаток); циркулі для креслення; цифри (друкарські); чашечки для розводіння акварельних фарб; чорнило; чорнильниці; чорнильні подушечки; чорнильні прибори; чорнильні стрічки; чотирикутні лінійки для креслення; чохли для викрійок; шаблони для стирання тексту; шафки для канцелярських товарів (офісне приладдя); шкільне приладдя (канцелярські товари); шкільні дошки.

Кл. 25: Бандани (хустки); безрукавки; берети; ботильйони; бриджі; бутси футбольні; взуття для гри в футбол; взуття пляжне; взуття; вироби протиковзні для взуття; вироби трикотажні (одяг); вовняні куртки; гамаші; гетри; готові підкладки (частини одягу); деталі металеві для взуття; джемпери; дитячі нагрудники непаперові; дитячі труси (спідня білизна); еспадрильї; жилети; капелюхи; капелюхи паперові (одяг); капці; кашне; кепки; козирки (наголовні убори); комбінезони (одяг); костюми; краватки; краги; круглі шапочки без крис; купальники; куртки; легінси (штани); муфти (одяг); муфти для ніг неелектронагрівні; набійки для взуття; навушники (одяг); наголовні убори; напівчоботи; натільний одяг; носкові частини взуття; одяг верхній; одяг готовий; одяг для гімнастики; одяг з вичиненої шкіри; одяг із штучної шкіри; одяг непромокальний; одяг пляжний; одяг; пальта; панчішні вироби; панчохи; панчохи, що поглинають піт; парки; перев'язи для одягу; передки взуттєві; підтяжки; піжами; плавки; плащі; пов'язки наголовні (одяг); пояси (одяг); пояси-гаманці (одяг); пуловери; робочий одяг; робочі халати; рукавички (одяг); сандалі; сандалі для купання; светри; сорочки; сорочки з короткими рукавами; спідня білизна; спідня білизна, що поглинає піт; спортивне взуття; спортивний трикотажний одяг; спортивні майки; теплі панчішні вироби; трико гімнастичні; труси; туфлі; туфлі гімнастичні; туфлі спортивні; фартухи (одяг); формений одяг; футболки; халати; халати банні; хустинки для нагрудних кишень; хустки нашийні; хутро (одяг); чоботи; чоботи зі шнурками; шалі; шапки; шапочки для душу; шапочки для купання; шарфи; шипи для футбольних бутсів; шкарпетки; шкарпетки, що поглинають піт; штани; штрипки для гетрів; штрипки для штанів.

Кл. 41: Академії (освіта); викладання; відеознімання; влаштовування і проведення з'їздів; влаштовування і проведення колоквіумів; влаштовування і проведення конференцій; влаштовування і проведення концертів; влаштовування і проведення навчальних форумів з особистою присутністю; влаштовування і проведення практичних занять (навчання); влаштовування і проведення семінарів; влаштовування і проведення симпозіумів; влаштовування конкурсів краси; гімнастичне викладання; готування публікацій за допомогою електронних настільних видавничих засобів; дошкільні навчальні заклади; екзаменування у навчанні; забезпечування незавантажними відеозаписами в режимі он-лайн; забезпечування незавантажними електронними публікаціями в режимі он-лайн; забезпечування незавантажними музичними творами в режимі он-лайн; забезпечування незавантажними телевізійними програмами за допомогою відеосервісів за запитом; забезпечування незавантажними фільмами за допомогою відеосервісів за запитом; забезпечування спортивним устаткованням; забезпечування устаткованням для відпочинку; замовляння квитків на видовища; заочні курси; ігрові послуги, що надаються в режимі он-лайн через комп'ютерну мережу; інформування щодо відпочинку; інформування щодо освіти; інформування щодо розваг; навчальні послуги, що надаються за допомогою симуляторів; навчання індивідуальне; навчання у школах-інтернатах; написання текстів; організовування видовищ (послуги імпресаріо); організовування виставок на культурні або освітні потреби; організовування конкурсів (освітніх або розважальних); організовування лотерей; організовування спортивних змагань; освіт-

ні послуги; освітні послуги, що надаються школами; послуги інструкторів (навчання); послуги клубів (розважальні або освітні); послуги клубів здоров'я (оздоровчі та фітнес-тренування); послуги парків атракціонів; послуги персональних тренерів (фітнес-тренування); послуги репортерів; послуги спортивних таборів; послуги таборів вихідного дня (розважання); послуги фоторепортерів; практичне навчання (демонстрування); представляння вистав наживо; проведення екскурсійних турів; проведення занять з фітнесу; прокат ігрового обладнання; прокат спортивних майданчиків; прокат спортивного обладнання, крім транспортних засобів; прокат устаткування для стадіонів; професійна перепідготовка; професійне орієнтування (поради щодо освіти або навчання); публікування електронних книжок та журналів у режимі он-лайн; публікування книжок; публікування текстів, крім рекламних; радіопередачі розважальні; розважальні послуги; створювання видовищ; створювання радіо- і телевізійних програм; створювання фільмів, крім рекламних; телевізійні передачі розважальні; фізичне виховування; фотографування; хронометраж спортивних подій.

---

(111) **281434** **(210)** **m 2018 20322**
(151) **25.08.2020** **(220)** **30.08.2018**
(181) **30.08.2028**
(732) **Мурін Сергій Михайлович;**
просп. Академіка Курчатова, 5, кв. 70, м. Харків, 61108 (UA)

(540)

(511)
Кл. 20: Верстаки; виставкові стенди; вітрини (меблі); вішалки для верхнього одягу; вішалки для одягу; меблі металеві; ніжки для меблів; полиці для зберігання; полиці для картотечних шаф; стелажі (меблі); стелажі для журналів; стелажі для пляшок; стелажі для рушниць; стелажі для тарілок; стільці металеві; столи металеві.

---

(111) **281435** **(210)** **m 2018 20359**
(151) **25.08.2020** **(220)** **31.08.2018**
(181) **31.08.2028**
(591) рожево-бузковий, рожевий, бузковий, блакитний, світло-зелений, світло-бежевий, чорний, білий
(732) **Хоптинець Дмитро Володимирович;**
просп. Миру, 44, кв. 1, м. Хмельницький, 29015 (UA)

(540)

Дивись кольорову копію з оригіналу зображення знака в кінці бюлетеня

(511)
Кл. 25: Бандани (хустки); безрукавки; берети; боа (горжетки); боді (спідня білизна); ботильйони; бриджі; бутси футбольні; бюстгальтери; бюстгальтери-корсети; валянки (взуття з валяної вовни); взуття дерев'яне; взуття для гри в футбол; взуття для купання; взуття пляжне; взуття; вилоги рукавів; вироби протиковзні для взуття; вироби трикотажні (одяг); вовняні куртки; водонепроникні костюми для катання на водних лижах; вставки для сорочок; вуалі (одяг); гамаші; гетри; готові підкладки (частини одягу); грації; деталі металеві для взуття; джемпери; дитячі нагрудники з рукавами непаперові; дитячі нагрудники непаперові; дитячі труси (спідня білизна); жилети; жилети рибальські; жіночі труси; знімні коміри; калоші; капелюхи; капелюхи паперові (одяг); каптури (одяг); капці; кашне; кепки; кишені для одягу; кімоно; кімоно для дзюдо; кімоно для карате; козирки (наголовні убори); козирки для наголовних уборів; колготки; комбінації (спідня білизна); комбінезони (одяг); коміри (одяг); корсажі (жіноча білизна); корсети (спідня білизна); костюми; костюми для купання; костюми маскарадні; краватки; краги; круглі шапочки без крис; купальники; купальники гімнастичні; куртки; легінси (штани); манжети (одяг); манишки; мантильї; маски для сну; мітенки; муфти (одяг); муфти для ніг неелектронагрівні; набійки для взуття; навушники (одяг); наголовні убори; накидки хутряні; напівчоботи; натільний одяг; одяг верхній; одяг готовий; одяг для автомобілістів; одяг для велосипедистів; одяг для гімнастики; одяг з вичиненої шкіри; одяг з габардину; одяг з джерсі; одяг із штучної шкіри; одяг непромокальний; одяг паперовий; одяг пляжний; одяг; пальта; панчішні вироби; панчохи; панчохи, що поглинають піт; парки; пелерини; перев'язи для одягу; перукарські пеньюари; підв'язки для панчіх; підошви для взуття; підпахівники; підтяжки; піжами; плавки; пластрони; плащі; пов'язки наголовні (одяг); пончо; пояси (одяг); пояси-гаманці (одяг); придане для новонароджених (одяг); пуловери; п'ятки для панчіх; робочий одяг; робочі халати; рукавиці лижні; рукавички (одяг); сандалі; сандалі для купання; сарафани; сарі; саронги; светри; сорочки; сорочки з короткими рукавами; спідниці; спідниці спідні; спідниці-шорти; спідні пояси; спідня білизна; спідня білизна, що поглинає піт; спортивне взуття; спортивний трикотажний одяг; спортивні майки; сукні; теплі панчішні вироби; трико гімнастичні; труси; труси-боксери; туфлі; туфлі гімнастичні; туфлі спортивні; тюрбани; устілки для взуття; фартухи (одяг); формений одяг; футболки; халати; халати банні; хустинки для нагрудних кишень; хустки нашийні; хутро (одяг); черевики лижні; чоботи; чоботи зі шнурками; шалі; шапки; шапочки для душу; шапочки для купання; шарфи; шкарпетки; шкарпетки, що поглинають піт; шлейки для одягу (підтяжки); шлейки для панчіх; шлейки для шкарпеток; штани; штрипки для гетрів; штрипки для штанів; шуби.
Кл. 28: Автомати для аркадних відеоігор; автомати для відеоігор; альпіністське спорядження; апарати для кидання тенісних м'ячів; атлетичні раковини для чоловіків (спортивні товари); басейни для плавання (ігрові); батути; бити для ігор; більярдні кії; більярдні кулі; більярдні розмітники; більярдні столи; більярдні столи, що приводяться в дію монетами;

бодіборди; боксерські груші; боксерські рукавиці; брязкальця (іграшки); будівельні блоки (іграшки); булави для художньої гімнастики; ведмеді плюшеві; велосипеди-тренажери стаціонарні; верші (рибальські пастки); візки для сумок для гольфа; волани бадмінтонні; волосіні для рибалення; волосінь з кишок для рибалення; вудки для рибалення; гантелі; гіроскопи та стабілізатори польоту для моделей літальних апаратів; гойдалки; голки для насосів для накачування м'ячів для ігор; головоломки; грудні еспандери; дартс; датчики клювання (рибальські снасті); дельтаплани; джойстики для відеоігор; дзвоники для новорічних ялинок; дзиґи (іграшки); диски для спорту; дитячі гірки (ігрові); доміно; дошки для плавання підтримувальні; дошки для серфінгу; дошки для серфінгу з вітрилом; дошки пружинні (спортивні товари); дошки шахові; дошки шашкові; дрони (іграшки); електронні мішені; еспандери; жердини для стрибків; жетони для ігор; жилети для плавання; жумари (альпіністське знаряддя); запашні приманки для полювання або рибалення; захисні плівки для екранів портативних ігор; захисні прокладки (частини спортивних костюмів); іграшка слайм; іграшки для тварин; іграшки м'які; іграшки; іграшки-забавки для вечірок; іграшки-забавки для витівок; іграшкова косметика; іграшкові автомобілі; іграшкові моделі; іграшкові пістолети; іграшкові пневматичні пістолети; іграшкові роботи; іграшкові транспортні засоби з дистанційним керуванням; іграшкові фігури; ігри з кільцями; ігри та іграшки з функціями зв'язку переносні; ігри; ігрові автомати для азартних ігор; ігрові автомати, що приводяться в дію монетами; ігрові карти; ігрові конструктори; ігрові кулі; ігрові повітряні кулі; інструменти для відновлювання дерну (аксесуари для гольфа); калейдоскопи; камери м'ячів для ігор; каніфоль, що використовується атлетами; канти лиж; капелюшки паперові для вечірок; карнавальні маски; карти для гри бінго; кеглі; кеглі (гра); китайське доміно; кільця для кидання; кімнатні ігри; ключки для гольфа; ковзани; коники-гойдалки; контролери для іграшок; контролери для ігрових консолей; конфеті; кості ігрові; котушки для повітряних зміїв; котушки для рибалення; крейда для більярдних київ; кріплення для лиж; кульки для ігор; кульки з фарбою (боєприпаси для пейнтбольної зброї) (спортивне знаряддя); ласти для плавання; летючі диски (іграшки); лижі; лижі водні; лижі для серфінгу; луки для стрільби; ляльки; ляльковий одяг; лялькові будинки; лялькові кімнати; лялькові ліжка; маріонетки; маски (іграшки); маскувальні екрани (спортивні товари); масштабні моделі транспортних засобів; матрьошки; машини для подавання м'ячів; мильні бульбашки (іграшки); мисливські вабики для принаджування дичини; мішені; мобілі іграшкові; м'ячі для ігор; набори масштабних моделей (іграшки); надувні плавальні засоби для басейнів; накладки для бортів більярдних столів; наколінники (спортивні товари); наконечники для більярдних київ; налокітники (спортивні товари); нарди; нарукавники для плавання; насоси, спеціально пристосовані для м'ячів для ігор; настільні ігри; новорічні петарди для вечірок; новорічні ялинки з синтетичних матеріалів; однолінійні роликові ковзани; падлборди; параплани; патинко; пейнтбольна зброя (спортивне знаряддя); підкови для ігор; підошовні покриви на лижі; підсаки для рибалення; підставки під новорічні ялинки; піньята; пістони (іграшки); пістони для пістолетів (іграшки); плавальні перетинки (ласти); плавальні пояси; плюшеві іграшки; плюшеві іграшки з прикріпленими ковдрами; пляшечки з сосками для ляльок; повідки для серфінгових дощок; повітряні змії; покажчики клювання (рибальські снасті); поплавці для рибалення; портативні ігри з рідкокристалічними дисплеями; пояси для важкоатлетів (спортивні товари); прив'язі для вітрильних дощок; прикраси для новорічних ялинок, крім світильних і кондитерських виробів; приладдя для стрільби з лука; принади для полювання або рибалення; принади для рибалення штучні; пристрої для ігор; пристрої для показування фокусів; ракетки; рибальське приладдя; рибальські гачки; рогатки (спортивні товари); розвиваючі килимки для немовлят; ролики для велосипедів-тренажерів стаціонарних; роликові дошки для катання; роликові ковзани; рукавиці для бейсболу; рукавички для гольфа; рукавички для ігор; рулеткові колеса; рушниці гарпунні (спортивні товари); самокати (іграшки); сани (спортивні товари); сани для бобслею; свічники для новорічних ялинок; сітки для спорту; сітки на метеликів; скретч-картки для гри у лотерейні ігри; слот-машини (ігрові автомати); сніг штучний для новорічних ялинок; снігові кулі; снігоступи; сноуборди; спортивні штанги; стартові колодки для спорту; стенди для стрільби в летючі мішені; столи для настільного тенісу; стрічки для художньої гімнастики; струни для ракеток; струни з кишок для ракеток; сумки для крикету; сумки на коліщатах або без них для гольфа; тарілочки для стрільби (мішені); театральні маски; тенісні сітки; тісто для ліплення іграшкове; транспортні засоби триколісні для дітей (іграшки); тренажери для бодібілдингу; тренажери для фізичних вправ; тренажери фізкультурні; ударні рукавиці (аксесуари для ігор); устаткування для гімнастики; устаткування для гри в боулінг; устаткування для ярмаркових каруселей; фехтувальна зброя; фехтувальні маски; фехтувальні рукавички; фішки для азартних ігор; футбол настільний; хлопавки для вечірок; хокейні ключки; чашки для гральних костей; черевики з ковзанами; чохли, спеціально призначені для лиж та серфінгових дощок; шахи; шашки (гра); шкіра тюленяча (покриви для лиж); щитки (спортивні товари); щогли для вітрильних дощок.

Кл. 35: Адміністративне оброблення замовлень на купівлю; адміністрування програм лояльності для клієнтів; аналізування собівартості; аудит підприємницької діяльності; аукціонний продаж; аутсорсингове адміністративне керування для компаній; веб-індексування на комерційні або рекламні потреби; ведення переговорів щодо укладання угод у сфері підприємницької діяльності для інших; вивчання ринку; визначання громадської думки; влаштовування передплати телекомунікаційних послуг для інших; демонстрування товарів; довідкові послуги у сфері підприємницької діяльності; допомога в керуванні підприємницькою діяльністю; допомога у комерційному або промисловому керуванні; дорадчі послуги для керування підприємницькою діяльністю; дослі-

джування щодо підприємницької діяльності; економічне прогнозування; забезпечування інформацією в сфері підприємницької діяльності за допомогою веб-сайтів; збирання інформації у комп'ютерні бази даних; збирання статистичних даних; інформування щодо підприємницької діяльності; керування діяльністю щодо програм з відшкодовування витрат для інших; комерційне інформування та поради для споживачів (центри підтримки споживачів); комерційне керування ліцензуванням товарів і послуг для інших; комп'ютеризоване ведення справ; консультування з керування підприємницькою діяльністю; консультування з комунікаційної стратегії щодо зв'язків з громадськістю; консультування з комунікаційних стратегій щодо рекламування; консультування з організовування підприємницької діяльності; маркетинг; маркетингові досліджування; надавання інформації щодо комерційних та ділових контактів; надавання онлайнових торговельних майданчиків для покупців та продавців товарів і послуг; написання рекламних текстів; оновлювання рекламних матеріалів; оновлювання та ведення даних у комп'ютерних базах даних; оптимізація відвідуваності веб-сайтів; організовування виставок на комерційні або рекламні потреби; орендування рекламного місця; оформляння вітрин; оцінювання підприємницької діяльності; поради щодо організовування і керування підприємницькою діяльністю; послуги агентств комерційного інформування; послуги експертів з ефективності підприємницької діяльності; послуги з аутсорсингу (допомога у сфері підприємницької діяльності); послуги з комерційного посередництва; послуги з макетування на рекламні потреби; послуги з порівнювання цін; послуги закупівельні для інших (закуповування товарів та замовляння послуг для інших підприємств); послуги імпортно-експортних агентств; послуги рекламних агентств; пошук даних у комп'ютерних файлах для інших; пошукова оптимізація для сприяння продажам; представляння товарів на засобах інформування з метою роздрібного продажу; приймання телефонних дзвінків для недоступних абонентів; прокат торговельних автоматів; прокат торговельних стендів; публікування рекламних текстів; рекламування; рекламування з оплатою переходів на веб-сторінку за рекламним оголошенням; рекламування зовнішнє; рекламування поштою; рекламування через комп'ютерну мережу в режимі онлайн; розповсюджування зразків; розповсюджування рекламних матеріалів; систематизування інформації у комп'ютерні бази даних; складання індексів інформації на комерційні або рекламні потреби; сприяння продажам для інших; створювання програм щодо замовляння товарів через телерекламу; телемаркетингові послуги; узгоджування та укладання комерційних угод для третіх сторін; фахове консультування щодо підприємницької діяльності.

---

(111) **281436**
(151) **25.08.2020**
(181) **31.08.2028**

(210) **m 2018 20360**
(220) **31.08.2018**

(732) **Хоптинець Дмитро Володимирович; просп. Миру, 44, кв. 1, м. Хмельницький, 29015 (UA)**

(540) **ЯСОНЬКА**

(511)
Кл. 35: Адміністративне оброблення замовлень на купівлю; адміністрування програм лояльності для клієнтів; аналізування собівартості; аудит підприємницької діяльності; аукціонний продаж; аутсорсингове адміністративне керування для компаній; веб-індексування на комерційні або рекламні потреби; ведення переговорів щодо укладання угод у сфері підприємницької діяльності для інших; вивчання ринку; визначення громадської думки; влаштовування передплати телекомунікаційних послуг для інших; демонстрування товарів; довідкові послуги у сфері підприємницької діяльності; допомога в керуванні підприємницькою діяльністю; допомога у комерційному або промисловому керуванні; дорадчі послуги для керування підприємницькою діяльністю; досліджування щодо підприємницької діяльності; економічне прогнозування; забезпечування інформацією в сфері підприємницької діяльності за допомогою веб-сайтів; збирання інформації у комп'ютерні бази даних; збирання статистичних даних; інформування щодо підприємницької діяльності; керування діяльністю щодо програм з відшкодовування витрат для інших; комерційне інформування та поради для споживачів (центри підтримки споживачів); комерційне керування ліцензуванням товарів і послуг для інших; комп'ютеризоване ведення справ; консультування з керування підприємницькою діяльністю; консультування з комунікаційної стратегії щодо зв'язків з громадськістю; консультування з комунікаційних стратегій щодо рекламування; консультування з організовування підприємницької діяльності; маркетинг; маркетингові досліджування; надавання інформації щодо комерційних та ділових контактів; надавання онлайнових торговельних майданчиків для покупців та продавців товарів і послуг; написання рекламних текстів; оновлювання рекламних матеріалів; оновлювання та ведення даних у комп'ютерних базах даних; оптимізація відвідуваності веб-сайтів; організовування виставок на комерційні або рекламні потреби; орендування рекламного місця; оформляння вітрин; оцінювання підприємницької діяльності; поради щодо організовування і керування підприємницькою діяльністю; послуги агентств комерційного інформування; послуги експертів з ефективності підприємницької діяльності; послуги з аутсорсингу (допомога у сфері підприємницької діяльності); послуги з комерційного посередництва; послуги з макетування на рекламні потреби; послуги з порівнювання цін; послуги закупівельні для інших (закуповування товарів та замовляння послуг для інших підприємств); послуги імпортно-експортних агентств; послуги рекламних агентств; пошук даних у комп'ютерних файлах для інших; пошукова оптимізація для сприяння продажам; представляння товарів на засобах інформування з метою роздрібного продажу; приймання телефонних дзвінків для недо-

ступних абонентів; прокат торговельних автоматів; прокат торговельних стендів; публікування рекламних текстів; рекламування; рекламування з оплатою переходів на веб-сторінку за рекламним оголошенням; рекламування зовнішнє; рекламування поштою; рекламування через комп'ютерну мережу в режимі он-лайн; розповсюджування зразків; розповсюджування рекламних матеріалів; систематизування інформації у комп'ютерні бази даних; складання індексів інформації на комерційні або рекламні потреби; сприяння продажам для інших; створювання програм щодо замовляння товарів через телерекламу; телемаркетингові послуги; узгоджування та укладання комерційних угод для третіх сторін; фахове консультування щодо підприємницької діяльності.

---

(111) **281437** **(210)** **m 2018 20363**
(151) **25.08.2020** **(220)** **31.08.2018**
(181) **31.08.2028**
(732) **Тоненчук Петро Вікторович;**
вул. 14-ої Гвардійської Дивізії, 15, смт Глибока, Чернівецька обл., 60400 (UA)

(540)

МОЇ РОСЛИНИ

(511)

Кл. 31: Виноградні лози; висівки; вінки з живих квітів; городні трави свіжі; дерева; квіти живі; квіти засушені декоративні; кущі; насіння для сівби; насіння рослин; пальмові дерева; пророщене насіння на ботанічні потреби; розсада; рослини; рослини алое вера; рослини засушені декоративні; сіянці; соснові шишки; стовбури дерев; трояндові кущі; хмелеві шишки; цибулини; цибулини квітів.

---

(111) **281438** **(210)** **m 2018 20380**
(151) **25.08.2020** **(220)** **31.08.2018**
(181) **31.08.2028**
(591) сірий, синій, фіолетовий, темно-синій, світло-голубий, голубий, білий, жовтий
(732) **ФІНАНСЬЄ БАТЕР САС, акціонерне товариство спрощеного типу;**
Авеню дю Женераль-де-Голль 14200 Ерувіль-Сен-Клер, Франція (FR)

(540)

Дивись кольорову копію з оригіналу зображення знака в кінці бюлетеня

(511)

Кл. 5: Антибіотики; антисептики; бактерицидні засоби; бджолине маточне молочко на фармацевтичні потреби; відвари на фармацевтичні потреби; води мінеральні на медичні потреби; грязі лікувальні; дезінфікувальні засоби; дезінфікувальні засоби на гігієнічні потреби; евкаліпт на фармацевтичні потреби; евкаліптол на фармацевтичні потреби; екстракти рослин на фармацевтичні потреби; екстракти трав на медичні потреби; еліксири (фармацевтичні препарати); імуностимулятори; кисневі ванни; ліки для людей; ліки на медичні потреби; лікувальні настої; лікувальні парфумерно-косметичні препарати; лікувальні трави; медичний спирт; ментол; морська вода для лікувальних ванн; настоянки на медичні потреби; обкурювальні препарати на медичні потреби; ополіскувачі для порожнини рота на медичні потреби; аерозолі охолоджувальні на медичні потреби; пастилки на фармацевтичні потреби; таблетки для розсмоктування на фармацевтичні потреби; перекис водню на медичні потреби; пігулки антиоксидантні; препарати в шприцах на медичні потреби; препарати для ванн на медичні потреби; препарати для дезодорування повітря; препарати для очищання повітря; препарати з алое вера на фармацевтичні потреби; солі для ванн з мінеральних вод; солі для ванн на медичні потреби; солі для нюхання від зомління; солі калію на медичні потреби; солі мінеральних вод; солі на медичні потреби; солі натрію на медичні потреби; спринцювальні препарати на медичні потреби; термальні води; тонізуючі засоби (ліки); фармацевтичні препарати; фармацевтичні продукти; фітотерапевтичні препарати на медичні потреби; хімічні препарати на медичні потреби; хімічні препарати на фармацевтичні потреби.

---

(111) **281439** **(210)** **m 2018 20396**
(151) **25.08.2020** **(220)** **31.08.2018**
(181) **31.08.2028**
(591) червоний, чорний, білий
(732) **Котишин Ганна Михайлівна;**
вул. Лисеницька, 5, кв. 30, м. Львів, 79032 (UA)

(540)

ВЕЛИЧ ГРАНІТУ

Дивись кольорову копію з оригіналу зображення знака в кінці бюлетеня

(511)

Кл. 19: Будівельний камінь; вироби муровані з каменю; вмістища муровані; граніт; камінь; колони неметалеві будівельні; мармур; меморіальні плити неметалеві; надгробки неметалеві; надгробні камені; надгробні пам'ятники неметалеві; надгробні плити неметалеві; надгробні стели неметалеві; пам'ятники неметалеві; погруддя з каменю, бетону або мармуру.

Кл. 35: Адміністративне оброблення замовлень на купівлю; адміністрування програм лояльності для клієнтів; аналізування собівартості; вивчання ринку; визначання громадської думки; виписування рахунків;

готування платіжних документів; демонстрування товарів, зазначених у переліку товарів 19 класу; довідкові послуги у сфері підприємницької діяльності; забезпечування інформацією в сфері підприємницької діяльності за допомогою веб-сайтів; збирання інформації у комп'ютерні бази даних; збирання статистичних даних; інформування щодо підприємницької діяльності; комерційне інформування та поради для споживачів у виборі товарів, зазначених у переліку товарів 19 класу; комп'ютеризоване ведення справ; маркетинг; маркетинг цільовий; маркетингові дослідження; надавання онлайнових торговельних майданчиків для покупців та продавців товарів, зазначених у переліку товарів 19 класу; написання рекламних текстів; написання сценаріїв на рекламні потреби; оновлювання рекламних матеріалів; оновлювання та ведення даних у комп'ютерних базах даних; оновлювання та ведення інформації в реєстрах; оптимізація відвідуваності веб-сайтів; організовування ярмарків на комерційні або рекламні потреби; орендування рекламного місця; оформляння вітрин; послуги з комерційного посередництва; послуги закупівельні для інших (закуповування товарів та послуг для інших підприємств); пошук спонсорів; пошукова оптимізація для сприяння продажам; представляння товарів, зазначених у переліку товарів 19 класу, на засобах інформування з метою роздрібного продажу цих товарів; прокат білбордів (рекламних щитів); прокат рекламних матеріалів; прокат рекламного часу на засобах інформування; публікування рекламних текстів; радіорекламування; рекламування; рекламування з оплатою переходів на веб-сторінку за рекламним оголошенням; рекламування зовнішнє; рекламування поштою; рекламування через комп'ютерну мережу в режимі он-лайн; розклеювання рекламних плакатів; розповсюджування зразків; розповсюджування рекламних матеріалів; розробляння рекламних матеріалів.

---

(111) **281440** **(210)** **m 2018 20446**
(151) **25.08.2020** **(220)** **03.09.2018**
(181) **03.09.2028**
(732) **Приватне підприємство "АГРОЕКОЛОГІЯ"; с. Михайлики, Шишацький р-н, Полтавська обл., 38013 (UA)**
(540) FRESH & LOCAL
(511)
Кл. 35: Рекламування; керування підприємницькою діяльністю; адміністрування у сфері підприємницької діяльності; офісні роботи; адміністративна допомога щодо запитів про подання комерційних пропозицій; адміністративна допомога щодо запрошень до участі у тендерних процедурах; адміністративне оброблення замовлень на купівлю; адміністрування програм лояльності для клієнтів; адміністрування програм лояльності для постійних клієнтів авіакомпаній; аналізування собівартості; аудит підприємницької діяльності; аудит фінансовий; аукціонний продаж; аутсорсингове адміністративне керування для компаній; бухгалтерський облік; веб-індексування на комерційні або рекламні потреби; ведення бухгалтерських книг; ведення переговорів щодо укладання угод у сфері підприємницької діяльності для інших; вивчання ринку; визначання громадської думки; виписування рахунків; влаштовування передплати газет для інших; влаштовування передплати телекомунікаційних послуг для інших; готування платіжних документів; готування податкових декларацій; демонстрування товарів; довідкові послуги у сфері підприємницької діяльності; допомога в керуванні підприємницькою діяльністю; допомога у комерційному або промисловому керуванні; дорадчі послуги для керування підприємницькою діяльністю; досліджування щодо підприємницької діяльності; економічне прогнозування; забезпечування інформацією в сфері підприємницької діяльності за допомогою веб-сайтів; збирання інформації у комп'ютерні бази даних; збирання статистичних даних; інформування щодо підприємницької діяльності; керування діяльністю артистів-виконавців; керування діяльністю вільнонайманих працівників; керування діяльністю готелів; керування діяльністю спортсменів; керування діяльністю щодо програм з відшкодовування витрат для інших; керування підприємницькою діяльністю в перехідний період; комерційне інформування та поради для споживачів у виборі товарів і послуг; комерційне керування ліцензуванням товарів і послуг для інших; комп'ютеризоване ведення справ; консультування з керування персоналом; консультування з керування підприємницькою діяльністю; консультування з комунікаційних стратегій щодо рекламування; консультування з комунікаційної стратегії щодо зв'язків з громадськістю; консультування з організовування підприємницької діяльності; маркетинг; маркетинг у рамках робіт з видання програмного забезпечення; маркетинг цільовий; маркетингові дослідження; машинописні роботи; надавання інформації щодо комерційних та ділових контактів; надавання онлайнових торговельних майданчиків для покупців та продавців товарів і послуг; написання біографічних довідок для інших; написання резюме для інших; написання рекламних текстів; написання сценаріїв на рекламні потреби; оброблення текстів; оновлювання рекламних матеріалів; оновлювання та ведення даних у комп'ютерних базах даних; оновлювання та ведення інформації в реєстрах; оптимізація відвідуваності веб-сайтів; організовування виставок на комерційні або рекламні потреби; організовування показів мод на рекламні потреби; організовування ярмарків на комерційні або рекламні потреби; орендування рекламного місця; оформляння вітрин; оцінювання підприємницької діяльності; підбирання персоналу; поради щодо організовування і керування підприємницькою діяльністю; посередницькі послуги у сфері підприємницької діяльності щодо підбору потенційних приватних інвесторів для підприємців, які потребують фінансування; послуги агентств комерційного інформування; послуги агентств працевлаштування; послуги експертів з ефективності підприємницької діяльності; послуги з аутсорсингу (допомога у сфері підприєм-

ницької діяльності); послуги з керування підприємницькими проектами для об'єктів будівництва; послуги з комерційного посередництва; послуги з конкурентного розвідування ринку; послуги з макетування на рекламні потреби; послуги з нагадування про ділові зустрічі (офісні роботи); послуги з огляду преси; послуги з порівнювання цін; послуги з релокації для підприємств; послуги з розвідування ринку; послуги з фотокопіювання; послуги закупівельні для інших (закуповування товарів та послуг для інших підприємств); послуги зі складання графіків ділових зустрічей (офісні роботи); послуги зі створювання та керування списками подарунків; послуги із заповнювання податкової декларації; послуги імпортно-експортних агентств; послуги манекенників для рекламування або сприяння продажам; послуги рекламних агентств; послуги секретарів; послуги щодо зв'язків з громадськістю; послуги щодо оптового продажу фармацевтичних, ветеринарних і гігієнічних препаратів та товарів медичного призначення; послуги щодо роздрібного продажу завантажних музичних творів у цифровому форматі в режимі он-лайн; послуги щодо роздрібного продажу завантажних рингтонів у режимі он-лайн; послуги щодо роздрібного продажу завантажних та попередньо записаних музичних творів та фільмів у режимі он-лайн; послуги щодо роздрібного продажу творів мистецтва художніми галереями; послуги щодо роздрібного продажу фармацевтичних, ветеринарних і гігієнічних препаратів та товарів медичного призначення; пошук даних у комп'ютерних файлах для інших; пошук спонсорів; пошукова оптимізація для сприяння продажам; представляння товарів на засобах інформування з метою роздрібного продажу; приймання телефонних дзвінків для недоступних абонентів; прокат білбордів (рекламних щитів); прокат офісних машин і обладнання; прокат рекламних матеріалів; прокат рекламного часу на засобах інформування; прокат торговельних автоматів; прокат торговельних стендів; прокат фотокопіювальних машин; пряме поштове рекламування; психологічне тестування для відбирання персоналу; публікування рекламних текстів; радіорекламування; реєстрування письмових повідомлень та даних; рекламування з оплатою переходів на веб-сторінку за рекламним оголошенням; рекламування зовнішнє; рекламування поштою; рекламування через комп'ютерну мережу в режимі онлайн; репродукування документів; розклеювання рекламних плакатів; розповсюджування зразків; розповсюджування рекламних матеріалів; розробляння рекламних матеріалів; розслідування у сфері підприємницької діяльності; систематизування інформації у комп'ютерні бази даних; складання звітів про стан рахунків; складання індексів інформації на комерційні або рекламні потреби; сприяння продажам для інших; сприяння продажам товарів і послуг шляхом спонсорської підтримки спортивних подій; створювання програм щодо замовляння товарів через телерекламу; створювання рекламних фільмів; стенографування; текстове записування інформації (офісні роботи); телевізійне рекламування; телемаркетингові послуги; узгоджування та укладання комерційних угод для третіх сторін; фахове консультування щодо підприємницької діяльності.

---

(111) **281441** **(210)** **m 2018 20459**
(151) **25.08.2020** **(220)** **03.09.2018**
(181) **03.09.2028**
(732) **Товариство з обмеженою відповідальністю "МІРС";**
вул. Осипова, 37, оф. 551, м. Одеса, 65012 (UA)

(540)

PRO MENU
EMOTION POINT

(511)
Кл. 16: Папір та картон; друкована продукція; матеріали для книжкових оправ; фотографії; канцелярські товари та офісне приладдя, крім меблів; клеї на канцелярські або побутові потреби; креслярські матеріали та приладдя для художників; пензлі для художників; навчальні матеріали; пластмасові листи, плівки та пакети для обгортання і пакування; друкарські шрифти, друкарські кліше; авторучки; адресні пластинки для адресографів; адресні штампи; адресографи; акварелі (картини); альбоми; альбоми для вирізок; альманахи; апарати та машини для палітурних робіт (офісне обладнання); аркуші паперу для малювання та каліграфії; архітектурні макети; атласи; банкноти; банти паперові, крім галантерейних виробів або прикрас для волосся; бирки для облікових карток; біологічні зразки для досліджувань під мікроскопом (навчальні матеріали); бланки друковані; блокноти (канцелярські товари); блокноти для креслення та малювання; браслети на зап'ястки для утримування письмового приладдя; брошури; буклети; бульбашкове пластмасове опаковання; валики для друкарських машинок; валики для художників; верстатки; вивіски паперові або картонні; викрійки для шиття; віскозні листи для обгортання; вітальні листівки; вітальні листівки музичні; вкладиші паперові для шухляд ароматизовані або неароматизовані; вмістини для вершків паперові; вощений папір; вугільні олівці; газети; гальваностереотипи; гектографи; географічні карти; герби (паперові знаки); гігієнічний папір; гірлянди з прапорців паперових; гістологічні зрізи на навчальні потреби; глобуси земної кулі; готовальні; гравіювальні пластини; гравюри; графічні зображення; графічні репродукції; гребені для оздоблювання книжкових оправ; грифелі для олівців; гумки для стирання; диспенсери клейкої стрічки (канцелярське приладдя); дитячі нагрудники з рукавами паперові; дитячі нагрудники паперові; діаграми; діркопроколювачі (канцелярське приладдя); дошки для ого-

лошень паперові або картонні; друкарські машинки електричні або неелектричні; друковані видання; друковані графічні роботи; еластичні гумки канцелярські; естампи (гравюри); етикетки паперові або картонні; журнали (періодичні видання); закладки книжкові; записники; затискачі для банкнот; затискачі для паперу; затискачі для ручок; затискачі для тримачів іменних беджів (канцелярське приладдя); зволожувачі (канцелярське приладдя); зволожувачі для прогумованих поверхонь (канцелярське приладдя); з'єднувальні смуги (палітурні); знаряддя канцелярське для стирання тексту; знаряддя канцелярське для стирання тексту на письмових дошках; зображення перевідні; зошити для писання або креслення; зразки почерків для копіювання; імпринтери для кредитних карток неелектричні; інформаційні бюлетені; календарі; калька з зображеннями; калька паперова; калька тканинна; камеді (клеючі препарати) на канцелярські або побутові потреби; камені для змішування чорнил (вмістини для чорнил); картини (малюнки) обрамлені або необрамлені; картки для сповіщення (канцелярські товари); картки колекційні, крім призначених для ігор; картки; картон з деревинної маси (канцелярський товар); картонні тубуси; картотеки (канцелярське приладдя); каталоги; кашпо паперові; квитанційні книжки (канцелярські товари); квитки; клавіші друкарських машинок; клейкі смуги на канцелярські або побутові потреби; клейкі стрічки на канцелярські або побутові потреби; клейковина (клей) на канцелярські або побутові потреби; клейстер на канцелярські або побутові потреби; клеючі препарати (клеї) на канцелярські або побутові потреби; книги; книготримачі; книжки-комікси; кнопки канцелярські; кнопки креслярські; конверти (канцелярські товари); конусні паперові пакети; копіювальний папір; копіювальний папір (канцелярський товар); копіювальні голки креслярські; копіювально-розмножувальні апарати; корегувальні рідини (канцелярське приладдя); корегувальні чорнила (геліографія); коробки картонні для капелюхів; коробки паперові або картонні; косинці для креслення; котушки для чорнильних стрічок; крейда кравецька; крейда літографська; крейда у формі аерозолю; креслярські дошки; креслярські інструменти; креслярські лекала; креслярські пера; крохмальна паста (клеюча речовина) на канцелярські або побутові потреби; купони на знижку друковані; ламінатори документів офісні; листи з відновленої целюлози для обгортання; листи паперові або пластмасові абсорбуючі, призначені для пакування харчових продуктів; листи паперові або пластмасові для контролювання вологості, призначені для пакування харчових продуктів; листівки рекламні; лінійки креслярські; літографії; літографічні твори мистецтва; літографські камені; лотки для фарб; люмінесцентний папір; малюнки; матеріали для запечатування на канцелярські потреби; матеріали для моделювання; матеріали з крохмалю для пакування; машини для запечатування конвертів офісні; машини для запечатування офісні; машини франкувальні офісні; машинки для гостріння олівців електричні чи неелектричні; мішки паперові або пластикові для сміття; мішки пластикові для відходів хатніх тварин; моделювальна глина; моделювальний віск, крім призначеного на стоматологічні потреби; мольберти; набивкові матеріали паперові або картонні; набиральні дошки (друкарські); набиральні столи (друкарські); набори для друкування портативні (канцелярське приладдя); наклейки (канцелярські товари); накривки паперові на стоматологічні лотки; намотувальні котушки для тримачів іменних беджів (канцелярське приладдя); напальчники (канцелярське приладдя); настільні доріжки паперові; несесери з письмовим приладдям (канцелярські товари); несесери з письмовим приладдям (набори); ножі для паперу (пристосовання для відкривання конвертів); ножі фальцювальні для паперу (канцелярське приладдя); носові хустинки паперові; ноти надруковані; нумерувальні апарати; обкладинки (канцелярські товари); обкладинки для паспортів; облатки для запечатування; облікові картки (канцелярські товари); облікові книги; обчислювальні таблиці; олеографії; олівці; олівці автоматичні; олівці грифельні; опакування для пляшок паперове або картонне; офісні перфоратори; офорти; офортні голки; офсетне полотно нетекстильне; пакети для куховарення в мікрохвильовій печі; пакети для пляшок паперові або картонні; пакети паперові для використання при стерилізуванні медичних інструментів; пакувальні (перекладкові, набивкові) матеріали паперові або картонні; палітри для художників; пантографи (креслярські інструменти); паперові стрічки та картки для записування комп'ютерних програм; пап'є-маше; папір в аркушах (канцелярські товари); папір для електрокардіографів; папір для записувальних приладів; папір для медичних оглядів; папір для пакування; папір для рентгенівських знімків; папір з деревинної маси; папки для документів (канцелярські товари); папки для паперів; папки-швидкозшивачі для вкладних аркушів; пастелі (олівці); пасти для моделювання; пенали; пензлі для малювання; пера письмові; пера письмові золоті; пергаментний папір; періодичні видання друковані; перочистки; перфоровані картки для жакардових ткацьких верстатів; печатки; письмова крейда; письмове приладдя; письмовий папір; письмові грифельні дошки; письмові інструменти; письмові пензлі; підноси для листів; підноси для сортування і рахування грошей; підручники; підставки для рук художникам; підставки для ручок і олівців; підставки для фотографій; підставки паперові під вмістини для напоїв; підставки під пивні кухлі; підставки під штампи; підстилки на письмові столи; підстилки паперові на столи; підстилки паперові під столові прибори; пісенники; плакати; планшети з затискачами для паперу; пластмаси для моделювання; плівки розтяжні для штабелювання пластмасові; плівки целулоїдні для створювання динамічних зображень; подрібнювачі паперу офісні; подушечки для штампів; полімерна моделювальна глина; полотнища з написами або зображеннями паперові; полотно для картин; полотно для книжкових оправ; портрети; посібники; поштові листівки; поштові марки; поштові штампи; прапори паперові; прес-пап'є; пристрої для виготовляння віньєток; пристрої для прикріплювання фотографій; прогумоване полотно на канцелярські потреби; прогумовані стрічки (канцелярські товари); прокладкові матеріали паперові або картонні; промокальний папір; проспекти рекламні; реглети дру-

карські; реєстраційні журнали (книги записів); рейсшини для креслення; риб'ячий клей на канцелярські або побутові потреби; рисовий папір; різаки для паперу (канцелярське приладдя); розклади друковані; розмічальна крейда; ручки (канцелярське приладдя); ручки маркувальні (канцелярські товари); ручки перові; ручні етикетувальні пристрої; рушники для обличчя паперові; рушники паперові; самоклейні стрічки на канцелярські або побутові потреби; світлокопії; серветки настільні паперові; серветки паперові для знімання макіяжу; сигарні банти; скатерки столові паперові; скоби канцелярські; скребки (засоби для підчищання тексту) канцелярські; скріпки канцелярські; срібний папір; сталеві літери; сталеві пера; стеатит (крейда кравецька); степлери (канцелярське приладдя); столова білизна паперова; стрижні для кулькових ручок; стрічки для друкарських машинок; стрічки корегувальні (канцелярське приладдя); стрічки паперові, крім галантерейних виробів або прикрас для волосся; сумки (пакети, торбинки) паперові або пластмасові для пакування; сургуч; схеми вишивок (шаблони); таблички паперові або картонні; тканини для книжкових оправ; точилки для олівців електричні чи неелектричні; транспаранти (канцелярські товари); трафарети; трафарети (канцелярські товари); трафарети для малювання; трафаретні розмножувальні апарати; тримачі для документів (канцелярські товари); тримачі для крейди; тримачі для олівців; тримачі для чекових книжок; тримачі для штампів (печаток); тримачі іменних беджів (канцелярське приладдя); тримачі сторінок; туші; указки неелектронні; фарби в коробках (шкільне приладдя); фігурки (статуетки) з пап'є-маше; фільтри кавові паперові; фільтрувальний папір; фільтрувальні матеріали (паперові); форми для моделювальної глини (приладдя для художників); фотогравюри; футляри для штампів (печаток); хромолітографії; циркулі для креслення; цифри (друкарські); чашечки для розводіння акварельних фарб; чорнило; чорнильниці; чорнильні пластини для копіювально-розмножувальних апаратів; чорнильні пластини для машин, що репродукують документи; чорнильні подушечки; чорнильні прибори; чорнильні стрижні; чорнильні стрічки; чорнильні стрічки для комп'ютерних принтерів; чотирикутні лінійки для креслення; чохли для викрійок; шаблони для стирання тексту; шафки для канцелярських товарів (офісне приладдя); шкільне приладдя (канцелярські товари); шкільні дошки; шнури для книжкових оправ; шрифти друкарські (цифрові і буквові); штампи; штампи для запечатування; японський папір.

Кл. 35: Рекламування; керування підприємницькою діяльністю; адміністрування у сфері підприємницької діяльності; офісні роботи; адміністративна допомога щодо запитів про подання комерційних пропозицій; адміністративна допомога щодо запрошень до участі у тендерних процедурах; адміністративне оброблення замовлень на купівлю; адміністрування програм лояльності для клієнтів; адміністрування програм лояльності для постійних клієнтів авіакомпаній; аналізування собівартості; аудит підприємницької діяльності; аудит фінансовий; аукціонний продаж; аутсорсингове адміністративне керування для компаній; бухгалтерський облік; веб-індексування на комерційні або рекламні потреби; ведення бухгалтерських книг; ведення переговорів щодо укладання угод у сфері підприємницької діяльності для інших; вивчання ринку; визначання громадської думки; виписування рахунків; влаштовування передплати газет для інших; влаштовування передплати телекомунікаційних послуг для інших; готування платіжних документів; готування податкових декларацій; демонстрування товарів; довідкові послуги у сфері підприємницької діяльності; допомога в керуванні підприємницькою діяльністю; допомога у комерційному або промисловому керуванні; дорадчі послуги для керування підприємницькою діяльністю; досліджування щодо підприємницької діяльності; економічне прогнозування; забезпечування інформацією в сфері підприємницької діяльності за допомогою веб-сайтів; збирання інформації у комп'ютерні бази даних; збирання статистичних даних; інформування щодо підприємницької діяльності; керування діяльністю артистів-виконавців; керування діяльністю вільнонайманих працівників; керування діяльністю готелів; керування діяльністю спортсменів; керування діяльністю щодо програм з відшкодовування витрат для інших; керування підприємницькою діяльністю в перехідний період; комерційне інформування та поради для споживачів у виборі товарів і послуг; комерційне керування ліцензуванням товарів і послуг для інших; комп'ютеризоване ведення справ; консультування з керування персоналом; консультування з керування підприємницькою діяльністю; консультування з комунікаційних стратегій щодо рекламування; консультування з комунікаційної стратегії щодо зв'язків з громадськістю; консультування з організовування підприємницької діяльності; маркетинг; маркетинг у рамках робіт з видання програмного забезпечення; маркетинг цільовий; маркетингові досліджування; машинописні роботи; надавання інформації щодо комерційних та ділових контактів; надавання онлайнових торговельних майданчиків для покупців та продавців товарів і послуг; написання біографічних довідок для інших; написання резюме для інших; написання рекламних текстів; написання сценаріїв на рекламні потреби; оброблення текстів; оновлювання рекламних матеріалів; оновлювання та ведення даних у комп'ютерних базах даних; оновлювання та ведення інформації в реєстрах; оптимізація відвідуваності веб-сайтів; організовування виставок на комерційні або рекламні потреби; організовування показів мод на рекламні потреби; організовування ярмарків на комерційні або рекламні потреби; орендування рекламного місця; оформляння вітрин; оцінювання підприємницької діяльності; підбирання персоналу; поради щодо організовування і керування підприємницькою діяльністю; посередницькі послуги у сфері підприємницької діяльності щодо підбору потенційних приватних інвесторів для підприємців, які потребують фінансування; послуги агентств комерційного інформування; послуги агентств працевлаштування; послуги експертів з ефективності підприємницької діяльності; послуги з аутсорсингу (допомога у сфері підприємницької діяльності); послуги з керування підприємницькими проектами для об'єктів будівництва; послуги з комерційного посередництва; по-

слуги з конкурентного розвідування ринку; послуги з макетування на рекламні потреби; послуги з нагадування про ділові зустрічі (офісні роботи); послуги з огляду преси; послуги з порівнювання цін; послуги з релокації для підприємств; послуги з розвідування ринку; послуги з фотокопіювання; послуги закупівельні для інших (закуповування товарів та послуг для інших підприємств); послуги зі складання графіків ділових зустрічей (офісні роботи); послуги зі створювання та керування списками подарунків; послуги із заповнювання податкової декларації; послуги імпортно-експортних агентств; послуги манекенників для рекламування або сприяння продажам; послуги рекламних агентств; послуги секретарів; послуги щодо зв'язків з громадськістю; послуги щодо оптового продажу фармацевтичних, ветеринарних і гігієнічних препаратів та товарів медичного призначення; послуги щодо роздрібного продажу завантажних музичних творів у цифровому форматі в режимі он-лайн; послуги щодо роздрібного продажу завантажних рингтонів у режимі он-лайн; послуги щодо роздрібного продажу завантажних та попередньо записаних музичних творів та фільмів у режимі он-лайн; послуги щодо роздрібного продажу творів мистецтва художніми галереями; послуги щодо роздрібного продажу фармацевтичних, ветеринарних і гігієнічних препаратів та товарів медичного призначення; пошук даних у комп'ютерних файлах для інших; пошук спонсорів; пошукова оптимізація для сприяння продажам; представляння товарів на засобах інформування з метою роздрібного продажу; приймання телефонних дзвінків для недоступних абонентів; прокат білбордів (рекламних щитів); прокат офісних машин і обладнання; прокат рекламних матеріалів; прокат рекламного часу на засобах інформування; прокат торговельних автоматів; прокат торговельних стендів; прокат фотокопіювальних машин; пряме поштове рекламування; психологічне тестування для відбирання персоналу; публікування рекламних текстів; радіорекламування; реєстрування письмових повідомлень та даних; рекламування з оплатою переходів на веб-сторінку за рекламним оголошенням; рекламування зовнішнє; рекламування поштою; рекламування через комп'ютерну мережу в режимі он-лайн; репродукування документів; розклеювання рекламних плакатів; розповсюджування зразків; розповсюджування рекламних матеріалів; розробляння рекламних матеріалів; розслідування у сфері підприємницької діяльності; систематизування інформації у комп'ютерні бази даних; складання звітів про стан рахунків; складання індексів інформації на комерційні або рекламні потреби; сприяння продажам для інших; сприяння продажам товарів і послуг шляхом спонсорської підтримки спортивних подій; створювання програм щодо замовляння товарів через телерекламу; створювання рекламних фільмів; стенографування; текстове записування інформації (офісні роботи); телевізійне рекламування; телемаркетингові послуги; узгоджування та укладання комерційних угод для третіх сторін; фахове консультування щодо підприємницької діяльності.

Кл. 41: Освіта; забезпечування навчання; розважальні послуги; влаштовування спортивних і культурних заходів; академії (освіта); викладання; відеознімання; влаштовування і проведення з'їздів; влаштовування і проведення колоквіумів; влаштовування і проведення конференцій; влаштовування і проведення концертів; влаштовування і проведення навчальних форумів з особистою присутністю; влаштовування і проведення практичних занять (навчання); влаштовування і проведення семінарів; влаштовування і проведення симпозіумів; влаштовування конкурсів краси; гімнастичне викладання; готування публікацій за допомогою електронних настільних видавничих засобів; дошкільні навчальні заклади; дресирування тварин; дубльований переклад; екзаменування у навчанні; забезпечування незавантажними відеозаписами в режимі он-лайн; забезпечування незавантажними електронними публікаціями в режимі он-лайн; забезпечування незавантажними музичними творами в режимі он-лайн; забезпечування незавантажними телевізійними програмами за допомогою відеосервісів за запитом; забезпечування незавантажними фільмами за допомогою відеосервісів за запитом; забезпечування спортивним устаткованням; забезпечування устаткованням для відпочинку; забезпечування устаткованням для гольфа; забезпечування устаткованням для казино (азартних ігор); замовляння квитків на видовища; заочні курси; ігрові послуги, що надаються в режимі он-лайн через комп'ютерну мережу; інформування щодо відпочинку; інформування щодо освіти; інформування щодо розваг; кінопокази; культурні, освітні або розважальні послуги, що надаються художніми галереями; мікрофільмування; монтування відеострічок; навчальні послуги, що надаються за допомогою симуляторів; навчання айкідо; навчання з проведення чайної церемонії; навчання індивідуальне; навчання у школах-інтернатах; надавання музейних послуг (презентації, виставки); написання кіносценаріїв; написання пісень; написання сценаріїв, крім призначених на рекламні потреби; написання текстів; організовування балів; організовування видовищ (послуги імпресаріо); організовування виставок на культурні або освітні потреби; організовування конкурсів (освітніх або розважальних); організовування лотерей; організовування показів мод на розважальні потреби; організовування розважальних костюмованих заходів; організовування спортивних змагань; освітні послуги, що надаються школами; переклад мови жестів; планування вечірок (розваги); послуги артистів з розважання; послуги бібліотек з видавання книжок; послуги диск-жокеїв; послуги дискотек; послуги з каліграфії; послуги з макетування, крім призначених на рекламні потреби; послуги з усного перекладу; послуги залів ігрових автоматів; послуги зоопарків; послуги інструкторів (навчання); послуги караоке; послуги кіностудій; послуги клубів (розважальні або освітні); послуги клубів здоров'я (оздоровчі та фітнес-тренування); послуги натурників для художників; послуги нічних клубів (розваги); послуги оркестрів; послуги парків атракціонів; послуги перекладачів; послуги пересувних бібліотек; послуги персональних тренерів (фітнес-тренування); послуги репортерів; послуги спортивних таборів; послуги студій записування; послуги таборів вихідного дня (розважання); послуги теа-

тральних кас; послуги фоторепортерів; послуги щодо азартних ігор; послуги щодо музичного композиціювання; практичне навчання (демонстрування); представляння вистав наживо; представляння естрадних вистав; представляння циркових вистав; проведення альпіністських турів у супроводі гідів; проведення екскурсійних турів; проведення занять з фітнесу; прокат акваріумів хатніх; прокат аудіоапаратури; прокат видовищних декорацій; прокат відеокамер; прокат відеомагнітофонів; прокат відеострічок; прокат звукозаписувачів; прокат іграшок; прокат ігрового обладнання; прокат кіноапаратури; прокат кінофільмів; прокат обладнання для підводного плавання; прокат освітлювальної апаратури для театральних студій або телестудій; прокат радіо- і телевізійних приймачів; прокат спортивних майданчиків; прокат спортивного обладнання, крім транспортних засобів; прокат творів мистецтва; прокат театральних декорацій; прокат тенісних кортів; прокат устаткування для стадіонів; професійна перепідготовка; професійне орієнтування (поради щодо освіти або навчання); публікування електронних книжок та журналів у режимі он-лайн; публікування книжок; публікування текстів, крім рекламних; радіопередачі розважальні; релігійна освіта; створювання видовищ; створювання музичних творів; створювання радіо- і телевізійних програм; створювання фільмів, крім рекламних; субтитрування; театральні постановки; телевізійні передачі розважальні; фізичне виховування; фотографування; хронометраж спортивних подій.

Кл. 43: Послуги із забезпечування їжею та напоями; забезпечування тимчасовим житлом; забезпечування устаткованням для наметового табору; замовляння місць в пансіонатах; кейтерингові послуги щодо забезпечування їжею та напоями; орендування приміщень для зустрічей; орендування тимчасового житла; пансіонати для тварин; послуги агентств із забезпечування житлом (у готелях, пансіонатах); послуги барів; послуги будинків для людей похилого віку; послуги готелів; послуги дитячих ясел; послуги їдалень; послуги кафе; послуги кафетеріїв; послуги мотелів; послуги пансіонатів; послуги ресторанів; послуги ресторанів самообслуговування; послуги ресторанів японської кухні; послуги ресторанів, що спеціалізуються на стравах з локшини удон та соба; послуги снек-барів; послуги таборів вихідного дня (забезпечування тимчасовим житлом); послуги туристичних баз; прокат диспенсерів для питної води; прокат наметів; прокат обладнання для куховарення; прокат освітлювальної апаратури; прокат пересувних будівель; прокат стільців, столів, столової білизни, скляного посуду; резервування місць в готелях; резервування тимчасового житла; служби прийому для тимчасового розміщування (керування прибуттям та відправленням); створювання композицій з харчових продуктів.

---

(111) **281442** **(210)** **m 2018 20489**
(151) **25.08.2020** **(220)** **03.09.2018**
(181) **03.09.2028**
(591) чорний, білий

(732) **Пасяка Володимир Васильович;**
вул. Миру, 12/5, м. Тернопіль, 46018 (UA)
Плахцінський Ростислав Ришардович;
вул. Данила Галицького, 3/16, м. Тернопіль, 46013 (UA)
Ергешов Рустам Султанбекович;
вул. Золотогірська, 7/42, м. Тернопіль, 46012 (UA)

(540)

(511)

Кл. 41: Влаштовування і проведення концертів; влаштовування і проведення навчальних форумів з особистою присутністю; влаштовування і проведення практичних занять (навчання); влаштовування і проведення семінарів; влаштовування і проведення симпозіумів; влаштовування і проведення конкурсів краси; інформування щодо відпочинку; інформування щодо розваг; організовування видовищ (послуги імпресаріо); організовування конкурсів (освітніх або розважальних); послуги щодо музичного композиціювання; організовування спортивних змагань; послуги дискотек; послуги караоке; послуги клубів (розважальні або освітні); послуги клубів здоров'я (оздоровчі та фітнес-тренування); послуги нічних клубів (розваги); послуги оркестрів; послуги таборів вихідного дня (розважання); представляння естрадних вистав; радіопередачі розважальні; розважальні послуги; створювання видовищ; створювання музичних творів; театральні постановки; фізичне виховування; фотографування.

---

(111) **281443** **(210)** **m 2018 20494**
(151) **25.08.2020** **(220)** **03.09.2018**
(181) **03.09.2028**
(732) **ТОВАРИСТВО З ОБМЕЖЕНОЮ ВІДПОВІДАЛЬНІСТЮ "ЧЕНКО-БУД";**
вул. Плеханівська, 126/1, м. Харків, 61037 (UA)

(540)

(511)

Кл. 7: 3D-принтери; 3D-ручки; автоматичні якорі морські; аерографи для фарбування; аероконденсатори; алмази склорізальні (частини машин); антифрикційні підкладки для машин; антифрикційні підшип-

ники для машин; апарати для вулканізування; апарати для газування води; апарати для газування напоїв; апарати для керування вантажними підіймачами; апарати для керування ліфтами; апарати для механічного обробляння; апарати для очищання ацетилену; апарати для подавання пива під тиском; барабани (частини машин); бетономішалки (машини); блоки; бобіни (частини машин); бобіни для ткацьких верстатів; борони; борошномельні машини; букси для шийок валів (частини машин); бульдозери; бункери (вивантажувальні механічні); бурові вишки плавучі або неплавучі; бурові коронки (частини машин); вакуумні насоси (машини); вали ткацьких верстатів; вальці прокатних станів; вантажні апарати (гірничорудна промисловість); вантажні рампи; вентилятори для двигунів; верстати; верстати для нарізування різьби на внутрішній поверхні; верстати для нарізування різьби на зовнішній поверхні; викрутки електричні; вихлопні колектори для двигунів; вихлопні труби для двигунів; вібратори (машини) для промислового використання; віджимальні машини для прання; відкидні клапани (частини машин); відцентрові млини; відцентрові насоси; вінички для збивання електричні на побутові потреби; віялки; водонагрівачі (частини машин); волочильні стани; ворсувальні машини; врубні пристрої (частини машин); врубові машини; всмоктувальні машини на промислові потреби; всмоктуючі насадки для пилососів; в'язальні машини; газонокосарки (машини); гайконарізувальні верстати; гальмові башмаки, крім призначених для транспортних засобів; гальмові колодки, крім призначених для транспортних засобів; гальмові накладки, крім призначених для транспортних засобів; гальмові сегменти, крім призначених для транспортних засобів; генератори аварійного живлення; генератори змінного струму; генератори постійного струму; генератори постійного струму для велосипедів; генератори струму; гідравлічні двигуни; гідравлічні турбіни; гідротрансформатори, крім призначених для наземних транспортних засобів; гірничі бури; гірничі машини; глушники для двигунів; головки циліндрів для двигунів; голчаста гарнітура (частини чесальних машин); гончарні круги; гострильні верстати; гострильні круги (частини машин); граблі для згрібальних машин; гравірувальні машини; гроновідокремлювачі (машини); ґрунтообробні машини на сільськогосподарські потреби; грязевловлювачі (машини); гудронатори; гумові гусеничні стрічки, що є частинами гусеничних ходів будівельних машин; гумові гусеничні стрічки, що є частинами гусеничних ходів гірничих машин; гумові гусеничні стрічки, що є частинами гусеничних ходів навантажувально-розвантажувальних машин; гумові гусеничні стрічки, що є частинами гусеничних ходів сільськогосподарських машин; гумові гусеничні стрічки, що є частинами гусеничних ходів снігоочисників; двигуни для літаків; двигуни для повітроплавних апаратів; двигуни для суден; двигуни для транспортних засобів на повітряній подушці; двигуни на стисненому повітрі; двигуни, крім призначених для наземних транспортних засобів; деаератори для живильної води; дезінтегратори; декелі (частини друкувальних верстатів); деревообробні верстати; дерик-крани; джойстики, що є частинами машин, крім призначених для відеоігрових пристроїв; диспенсери для клейких стрічок (машини); ділильні машини; довбальні верстати; доїльні апарати; долота для машин; домкрати (машини); домкрати пневматичні; дорожні котки; дорожні підмітальні машини самохідні; дорожньо-будівельні машини; дренажні машини; дрилі електричні ручні; дробарки кухонні електричні; друкарські машини; друкарські преси; друкарські форми; друкувальні валики для машин; друкувальні верстати; друкувальні машини; друкувальні циліндри; ежектори; економайзери для двигунів; екскаватори; електричні апарати для ущільнювання пластмаси (пакування); електричні зварювальні апарати; електричні молоти; електрогенератори; електродвигуни, крім призначених для наземних транспортних засобів; електроди для зварювальних машин; електродугові зварювальні апарати; електродугові різальні апарати; електромеханічні машини для хімічної промисловості; ескалатори; етикетувальні машини; жарові труби для котлів парових машин; живильники (частини машин); живильники для котлів парових машин; жниварки; жниварки-снопов'язалки; жорна млинові; завантажувально-розвантажувальні пристрої; залізнично-будівельні машини; запалювальні пристрої для двигунів внутрішнього згоряння; затискні патрони (частини машин); збирачі накипу для котлів парових машин; зварювальні апарати газові; зварювальні машини електричні; згинальні верстати; згрібальні машини; зернові сепаратори; зернозбиральні комбайни; з'єднувальні деталі (частини двигунів); з'єднувачі валів (машини); змішувальні машини; змішувачі (машини); змішувачі електричні на побутові потреби; зубчасті механізми машин; зчеплення, крім призначених для наземних транспортних засобів; зшивальні машини; інжектори для двигунів; інкубатори для яєць; інструменти для загострювання кантів лиж електричні; кабелі керування для машин або двигунів; кабестани; кавові млинки, крім ручних; каландри; калібрувальні машини; каменеобробні верстати; канавокопачі (плуги); капоти (частини машин); карбюратори; карбюраторні живильники; каретки для в'язальних машин; картери машин і двигунів; каталітичні конвертори; кільця поршневі; клапани (частини машин); клейові пістолети електричні; клепальні машини; кожухи (частини машин); колеса машин; колінчасті вали; компресори (машини); компресори для холодильників; конвеєри (машини); конвеєри стрічкові; конвертори сталеварильні; конденсатори пари (частини машин); конденсувальне устаткування; копачі (машини); копри (машини); корби (частини машин); коробки для матриць (друкування); коробки передач, крім призначених для наземних транспортних засобів; корпуси (частини машин); котли парових машин; котушки механічні для гнучких труб; кошикові преси; крани (підіймальні механізми); крани (частини машин або двигунів); кронштейни підвісні (частини машин); кувальні молоти; кулькові кільця для підшипників; культиватори (машини); кухонні комбайни електричні; кухонні машини електричні; лампи паяльні газові; ланцюги для підіймачів (частини машин); ланцюгові пилки; лебідки; лезогострильні (заточувальні) верстати; лезогострильні верстати; лезотримачі (частини машин); ливарні машини; ли-

варні форми (частини машин); ліфти; лопати механічні; лопаті (частини машин); магнетозапалювачі; маніпулятори автоматичні (машини); маслоробки; маслоробні машини; мастильні кільця (частини машин); мастильні коробки (частини машин); мастильні насоси; мастильні пристрої (частини машин); матриці для використання у друкуванні; маховики машин; машини для білення; машини для виготовляння ковбасних виробів; машини для виготовляння кордів; машини для виготовляння мережива; машини для виготовляння стереотипів; машини для виробляння бітуму; машини для виробляння макаронних виробів; машини для виробляння мінеральної води; машини для виробляння цукру; машини для гальванопокривання; машини для гарячого штампування; машини для готування їжі електромеханічні; машини для готування напоїв електромеханічні; машини для друкування на металевих пластинах; машини для забарвлювання; машини для закривання пляшок ковпачками; машини для закупорювання пляшок пробками; машини для запечатування на промислові потреби; машини для запечатування пляшок; машини для збирання велосипедів; машини для збирання врожаю; машини для земляних робіт; машини для зрізання вичиненої шкіри; машини для кінцевого оброблянння; машини для лущіння зерна та кукурудзи; машини для миття пляшок; машини для набирання шрифтів (друкування); машини для наповнювання пляшок; машини для натягування струн ракеток; машини для оброблянння вичиненої шкіри; машини для оброблянння пластмас; машини для оброблянння руд; машини для оброблянння скла; машини для оброблянння тютюну; машини для очищання плодів та овочів; машини для паперового виробництва; машини для переробляння молока; машини для переробляння нафти; машини для пивоваріння; машини для підрублювання; машини для подрібнювання; машини для розбризкування; машини для розмелювання; машини для стриження тварин; машини для текстильної промисловості; машини для тиснення; машини для ущільнювання відходів; машини для ущільнювання сміття; машини для фарбування клейовими фарбами; машини і апарати для миття килимів електричні; машини і апарати для полірування (електричні); машини і апарати для полірування воском електричні; машини та апарати для прибирання електричні; мембрани для насосів; металообробні верстати; механізми керування гідравлічні для машин і двигунів; механізми керування для машин або двигунів; механізми керування пневматичні для машин і двигунів; механізовані годівниці для худоби; механічні молоти; мийки високого тиску; мийне устаткування для транспортних засобів; мийні апарати; міздрильні машини; міхи (частини машин); міхи ковальські; мішалки; млини (машини); млинки для перцю, крім ручних; млинки побутові, крім ручних; молотарки; молоти (частини машин); молочні сепаратори; монтажні опори двигуна, крім призначених для наземних транспортних засобів; мостові крани; мотокультиватори; мотори для човнів; муфти вільного ходу, крім призначених для наземних транспортних засобів; муфти зчеплення, крім призначених для наземних транспортних засобів; м'ясорубки (машини); нагнітальні клапани (частини машин); нагнітачі; намотувальні апарати механічні; напрямні для машин; насадки для пилососів для розпилювання парфумів та дезінфікувальних засобів; насоси (машини); насоси (частини машин і двигунів); насоси для аерації акваріумів; насоси для опалювального устаткування; насоси для пива; насоси для створювання протитечії у басейнах; ножиці для металу електричні; ножиці електричні; ножі для косарок; ножі для січкарень; ножі електричні; ножі консервні електричні; ножні стартери для мотоциклів; обгортальні машини; обертові друкувальні машини; обладнання для котлів парових машин; обплітальні машини; овочерізки спірального нарізування електричні; осі для машин; очищальне устаткування для видаляння пилу; очищальне устаткування для всмоктування пилу; пакувальні машини; паливні насоси для станцій технічного обслуговування; папероробні машини; парові каландри для тканин перемісні; парові котки; парові машини; пароолійні сепаратори; пароперегрівники; паросепаратори; паси вентиляторів для двигунів; паси для генераторів постійного струму; паси для двигунів; паси для ліфтів; паси для машин; паси фрикційні для шківів; паяльники газові; паяльники електричні; паяльні апарати газові; паяльні апарати електричні; паяльні газові трубки; паяльні лампи; педальні приводи для швейних машин; передавальні зубчасті механізми, крім призначених для наземних транспортних засобів; перетворювачі палива для двигунів внутрішнього згоряння; пилки (машини); пилкові полотна (частини машин); пилососи; пиляльні верстати (частини машин); підіймальні механізми; підіймачі вантажні; підіймачі для залізничних вагонів; підіймачі; підіймачі, крім гірськолижних; підшипники (частини машин); підшипники для трансмісійних валів; підшипники кулькові; підшипники роликові; підшипникові опори для машин; пістолети (інструменти, що використовують вибухівку); пістолети-розпилювачі фарби; плуги; плуги для видаляння дерну; плугові лемеші; пневматичні машини; пневматичні молоти; пневматичні насоси; пневматичні пістолети для видавлювання мастик; пневматичні транспортери; пневматичні трубопровідні транспортери; повітровсмоктувальні машини; повітродувні машини; повітродувні машини або вентилятори для ущільнювання, всмоктування і переміщування зерна; повітродувні машини для стискання, всмоктування і переміщування газів; повітряні конденсатори; повітряні насоси (гаражне устаткування); подавачі паперу (друкування); подрібнювачі кухонні електричні; полільні машини; поршні (частини машин або двигунів); поршні амортизаторів (частини машин); поршні двигунів; поршні циліндрів; посудомийні машини; правильні машини; пральні машини; пральні машини, що приводяться в дію монетами; прасувальні машини; прасувальні преси; преси (машини промислові); преси для вина; преси для кормів; преси для фруктів електричні на побутові потреби; пристрої для витягування руди; пристрої для відчиняння вікон гідравлічні; пристрої для відчиняння вікон електричні; пристрої для відчиняння вікон пневматичні; пристрої для відчиняння дверей гідравлічні; пристрої для відчиняння дверей електричні; пристрої для відчиняння дверей пневматичні; при-

строї для в'язання сіна; пристрої для зачиняння вікон гідравлічні; пристрої для зачиняння вікон електричні; пристрої для зачиняння вікон пневматичні; пристрої для зачиняння дверей гідравлічні; пристрої для зачиняння дверей електричні; пристрої для зачиняння дверей пневматичні; пристрої для знежирювання (машини); пристрої для очищання випускних газів двигунів; пристрої для переміщування вантажів на повітряній подушці; пристрої для полірування взуття електричні; пристрої для полірування воском паркету електричні; пристрої для чищення парою; пристрої з електричним приводом для пересування занавісок; пристрої пневматичні для збирання відпрацьованих олій та масел; пристрої та машини для палітурних робіт на промислові потреби; пробивні машини; пробійники для пробивних машин; прокатні стани; промивальні машини; просіювальне устаткування; просіювальні машини; пружини (частини машин); прядильні верстати; прядильні машини; прядки; пудлінгувальні машини; пульверизатори (машини); пульверизатори для стічних вод; п'яльця для вишивальних машин; радіатори (охолоджувальні) для двигунів; реактивні двигуни, крім призначених для наземних транспортних засобів; регулятори (частини машин); регулятори кількості обертів для машин і двигунів; регулятори тиску (частини машин); редуктори, крім призначених для наземних транспортних засобів; редукційні клапани (частини машин); рейкові домкрати; рейковкладальні машини; ремізки ткацьких верстатів; різаки газові; різальні верстати; різальні інструменти (частини машин); різальні машини; різці (частини машин); роботи промислові; розливальні машини; розподільні вали для двигунів транспортних засобів; розподільчі машини автоматичні; розширні вмістища (частини машин); ручні інструменти, крім інструментів з ручним приводом; рушійні механізми, крім призначених для наземних транспортних засобів; сальники (частини машин); самозмащувальні підшипники; саморегулівні паливні насоси; сатинувальні машини; свердлильні верстати; свердлильні головки (частини машин); свердлильні патрони (частини машин); свічки запалювання для двигунів внутрішнього згоряння; свічки розжарювання для дизельних двигунів; сепаратори води; сигаретні машини промислові; сита (машини або частини машин); сита для попелу (машини); сівалки (машини); сільськогосподарське знаряддя, крім з ручним приводом; сільськогосподарські елеватори; сільськогосподарські машини; сіноворушилки (машини); сітковитягальні машини (рибалення); січкарні; скребки для чищення труб; снігоочисники; снопов'язальні машини; соковижималки електричні; сортувальні машини промислові; стакани для доїльних апаратів; станини верстатів; стартери для двигунів; статори (частини машин); столи машин; стригальні машини; стрічки для конвеєрів; стругальні верстати; супорти верстатів (частини машин); сушильні машини барабанного типу ненагрівні; теплообмінники (частини машин); термічні списи для пропалювання отворів (машини); тертки для овочів (машини); тіпальні машини; тіпальні машини електричні; тістомісильні машини; ткацькі верстати; ткацькі верстати для панчішно-шкарпеткових виробів; токарні верстати; торбинки для пилососів; торговельні автомати; точильні камені (частини машин); травелатори; трамбівки (машини); трансмісії для машин; трансмісії, крім призначених для наземних транспортних засобів; трансмісійні вали, крім призначених для наземних транспортних засобів; трансмісійні ланцюги, крім призначених для наземних транспортних засобів; тримачі різальних інструментів для верстатів; труби парових котлів (частини машин); турбіни вітрові; турбіни, крім призначених для наземних транспортних засобів; турбокомпресори; тягові двигуни, крім призначених для наземних транспортних засобів; тягові ланцюги, крім призначених для наземних транспортних засобів; універсальні карданні шарніри; упаковувальні машини; утилізатори відходів; утилізатори сміття; фарбувальні машини; фартухи (частини машин); фільтри (частини машин або двигунів); фільтри для очищання охолоджувального повітря для двигунів; фільтри-картриджі для фільтрувальних машин; фільтрпреси; фільтрувальні машини; формувальні машини; фотонабірні машини; фрезерувальні верстати; хліборізальні машини; цапфи валів (частини машин); цвяхотяги електричні; центральне вакуумне очищальне устаткування; центрифуги (машини); циліндри двигунів; циліндри машин; цинкувальні машини; чесальні машини; човники (частини машин); чорнильні пристрої для друкувальних машин; шатуни для машин і двигунів; швейні машини; шевські копили (частини машин); шківи (частини машин); шланги для пилососів; шліфувальні верстати; шредери (машини) для промислового використання; шрифтоливарні машини; штампувальні машини; штемпелювальні машини; штопальні машини; щітки (частини машин); щітки вугільні (електрика); щітки для генераторів постійного струму; щітки для пилососів; щітки з електричним приводом (частини машин).

Кл. 37: Асфальтування; балансування коліс; брукування доріг; будівельні роботи у суднобудуванні; будування хвилерізів; будування ярмаркових рундуків та крамниць; буріння глибоких нафтових або газових свердловин; буріння свердловин; відновлювання зношених або частково зруйнованих двигунів; відновлювання зношених або частково зруйнованих машин; відновлювання шин; встановлювання дверей і вікон; встановлювання і ремонтування вантажних підіймачів; встановлювання і ремонтування електроприладів; встановлювання і ремонтування іригаційних пристроїв; встановлювання і ремонтування ліфтів; встановлювання і ремонтування опалювального обладнання; встановлювання і ремонтування охоронної сигналізації; встановлювання і ремонтування печей; встановлювання і ремонтування пожежної сигналізації; встановлювання і ремонтування пристроїв для кондиціонування повітря; встановлювання і ремонтування телефонів; встановлювання і ремонтування холодильного обладнання; встановлювання кухонного обладнання; встановлювання риштовань; встановлювання, технічне обслуговування і ремонтування комп'ютерного апаратного забезпечення; встановлювання, технічне обслуговування і ремонтування машин; встановлювання, технічне обслуговування та ремонту-

вання офісних машин та обладнання; вулканізування шин (ремонтування); герметизація будівель; гідроізолювання (будівництво); гостріння ножів; дезінфікування; добування копалин; доглядання, чищення і ремонтування вичиненої шкіри; доглядання, чищення і ремонтування хутра; заряджання батарей транспортних засобів; змащування транспортних засобів; знесення будівель; знищування шкідників, крім у сільському господарстві, аквакультурі, плодівництві та лісівництві; знищування щурів; ізолювання будівель; інформування щодо ремонтування; інформування щодо споруджування; клепання; консультування щодо споруджування; лакування; малярні роботи внутрішні і зовнішні; миття транспортних засобів; мурування кам'яне; мурування цегляне; наглядання за споруджуванням будівель; настроювання музичних інструментів; оббивання меблів; обслуговування на станціях транспортних засобів (заправляння пальним і технічне обслуговування); очищання димоходів; перезаправляння тонер-картриджів; підводне ремонтування; підводне споруджування; повторне лудіння; покрівельні послуги; полірування транспортних засобів; поновлювання одягу; послуги з гідравлічного розриву пластів; послуги з ремонтування транспортних засобів у разі поломки; послуги з розробляння кар'єрів; послуги зі створювання штучного снігового покриву; послуги щодо боротьби та контролю шкідників, крім у сільському господарстві, аквакультурі, плодівництві та лісівництві; прання; прання білизни; прання білизни в пральнях; прасування білизни; пресування одягу; прибирання вулиць; прокат бульдозерів; прокат дорожніх підмітальних машин; прокат дренажних насосів; прокат екскаваторів; прокат кранів (споруджувального обладнання); прокат посудомийних машин; прокат пральних машин у пральнях; прокат споруджувального обладнання; прокат сушильних машин для посуду; прокат чистильних машин; прокладання кабелів; протикорозійне оброблення; протикорозійне оброблення транспортних засобів; ремонтування взуття; ремонтування годинників; ремонтування електропередавальних ліній; ремонтування і технічне обслуговування кінопроекторів; ремонтування насосів; ремонтування оббивки меблів; ремонтування одягу; ремонтування парасольок від дощу; ремонтування парасольок від сонця; ремонтування секретних замків; ремонтування фотоапаратів; реставрування меблів; реставрування музичних інструментів; реставрування творів мистецтва; споруджування заводів, фабрик; споруджування і ремонтування складів; споруджування і технічне обслуговування трубопроводів; споруджування портів; споруджування; стерилізування медичних інструментів; сухе чищення; теслярські послуги; технічне обслуговування басейнів; технічне обслуговування і ремонтування кімнат-сейфів; технічне обслуговування і ремонтування літаків; технічне обслуговування і ремонтування моторних транспортних засобів; технічне обслуговування і ремонтування пальників; технічне обслуговування і ремонтування сейфів; технічне обслуговування меблів; технічне обслуговування транспортних засобів; трубопровідні слюсарно-технічні роботи; усування завад в електричному устаткованні; фарбування або ремонтування знаків; чищення будівель (внутрішнє); чищення будівель (зовнішніх поверхонь); чищення вікон; чищення і ремонтування бойлерів; чищення одягу; чищення пелюшок; чищення пемзою; чищення піском; чищення транспортних засобів; шпалерні роботи; штукатурні роботи.

---

(111) **281444** **(210)** **m 2018 20498**
(151) **25.08.2020** **(220)** **03.09.2018**
(181) **03.09.2028**
(732) **Корпорація "Алеф";**
вул. Собінова, 1, м. Дніпро, 49083 (UA)

(540)

KERAMIA

(511)
Кл. 21: Домашнє або кухонне начиння і вмістини; гребені і губки; щітки, крім пензлів для художників; щіткові матеріали; знаряддя для чищення та прибирання; необроблене або напівоброблене скло, крім будівельного; скляний, порцеляновий та глиняний посуд; блюдця; банки для зберігання печива; вази; великі вази настільні; вази для фруктів; вмістини для побутового або кухонного використання; вмістини для сухого чаю; глечики; глеки; кавники неелектричні; кавові сервізи (столовий посуд); каструлі керамічні; вироби керамічні на побутові потреби; горщики квіткові; кошики з наборами посуду для відпочинку на природі; куховарське начиння неелектричне; куховарські горщики; масельнички; набори для прянощів; набори куховарських горщиків; накривки на посуд; кришки для посуду; пензлики для змащування страв; ложки для перемішування (кухонне начиння); перечниці; підставки (столове начиння); підстилки під столові прибори, крім паперових або текстильних; пляшечки для оцту та олії; пляшки для пиття для спорту; посуд; посудини для пиття; посудини скляні кулясті; термоізольовані вмістини; вмістини термоізольовані для харчових продуктів; термоізольовані вмістини для напоїв; салатниці; сервізи (посуд); сільнички; склопосуд розмальований; столові прибори, крім ножів, виделок та ложок; тарілки столові; ступи кухонні; супниці; тримачі для зубочисток; тримачі столових серветок; фігурки (статуетки) з порцеляни, кераміки, глини або скла; форми для випікання; форми (кухонне начиння); хлібниці; цукерниці; коробки для солодощів; цукорниці; чайники заварювальні; чайні сервізи (столовий посуд); чашки; щипці для салату.

---

(111) **281445** **(210)** **m 2018 20508**
(151) **25.08.2020** **(220)** **03.09.2018**
(181) **03.09.2028**

(732) **Ієремія Василь Володимирович;**
вул. Дюківська, 5, кв. 170, м. Одеса, Одеська область, 65029 (UA)

(540)

(511)

Кл. 36: Страхування; фінансові операції; кредитно-грошові операції; операції з нерухомим майном; інвестування капіталу.

---

(111) **281446** **(210)** **m 2018 20520**
(151) **25.08.2020** **(220)** **03.09.2018**
(181) **03.09.2028**
(310) **017867896**
(320) **05.03.2018**
(330) **EM**
(732) **КЛААС КГаА мбХ (CLAAS KGaA mbH);**
Мюленвінкель 1, 33428 Харсевінкель, Німеччина (Muehlenwinkel 1, 33428 Harsewinkel, Germany) (DE)

(540)

SUNSPEED

(511)

Кл. 7: Сільськогосподарські машини; сільськогосподарська техніка; сільськогосподарське знаряддя, крім ручного знаряддя з ручним приводом, в тому числі: жниварки та молотарки, жатки; кормозбиральні комбайни; машини для збирання врожаю; преси (машини промислові); прес-підбирачі; сільськогосподарське транспортувальне устаткування; завантажувально-розвантажувальні пристрої; косарки (машини); токарські верстати; валкоутворювачі (машини); ґрунтообробні машини та устаткування на сільськогосподарські потреби; сівалки (машини); механічне обладнання для внесення добрив та засобів захисту рослин, запчастини та комплектуючі деталі до сільськогосподарського устаткування, зазначеного у 7 класі; ріжучі частини до жниварок та молотарок; навісне устаткування сільськогосподарських машин для збирання кормів.

Кл. 12: Транспортні засоби, зокрема: трактори, навантажувачі (наземні транспортні засоби), буксири (наземні транспортні засоби), причепи, в тому числі: самоскидні причепи, самоскидні причепи для сільськогосподарських машин та сільськогосподарської техніки та причепи для збирання кормів; гідравлічні системи для транспортних засобів.

---

(111) **281447** **(210)** **m 2018 20531**
(151) **25.08.2020** **(220)** **03.09.2018**
(181) **03.09.2028**
(591) чорний, червоний
(732) **Рябчун Ігор Іванович;**
вул. Дмитрівська, 69, кв. 127, м. Київ, 01135 (UA)

(540)

Дивись кольорову копію з оригіналу зображення знака в кінці бюлетеня

(511)

Кл. 14: Агати; амулети (ювелірні вироби); браслети (ювелірні вироби); браслети для наручних годинників; браслети з вишитого текстилю (ювелірні вироби); брошки (ювелірні вироби); гагат, необроблений або напівоброблений; годинники; годинникові ланцюжки; діаманти; дорогоцінне каміння; дорогоцінні метали, необроблені або напівоброблені; дріт з дорогоцінних металів (ювелірні вироби); запонки; застібки для ювелірних виробів; затискачі для краваток; значки з дорогоцінних металів; золоті нитки (ювелірні вироби); золото необроблене або коване; іридій; каблучки (ювелірні вироби); кабошони; комплектуючі деталі та матеріали для ювелірних виробів; ланцюжки (ювелірні вироби); медальйони (ювелірні вироби); намиста (ювелірні вироби); намистини для виготовлення ювелірних виробів; намисто із спресованого бурштину; напівдорогоцінне каміння; наручні годинники; нитки з дорогоцінних металів (ювелірні вироби); олівін (дорогоцінний камінь); перли (ювелірні вироби); подарункові коробки для наручних годинників; подарункові коробки для ювелірних виробів; прикраси з гагату; прикрашальні шпильки; пряжа срібна; розп'яття з дорогоцінних металів, крім ювелірних прикрас; розп'яття як ювелірні прикраси; сережки; скриньки для ювелірних виробів; скриньки з дорогоцінних металів; сонячні годинники; сплави дорогоцінних металів; срібло необроблене або коване; срібні нитки (ювелірні вироби); статуї з дорогоцінних металів; стрази (біжутерія); твори мистецтва з дорогоцінних металів; фігурки (статуетки) з дорогоцінних металів; футляри, що згортаються, для ювелірних виробів; шпильки (ювелірні вироби); шпильки для краваток; шпінелі (дорогоцінне каміння); ювелірні вироби; ювелірні вироби з жовтого бурштину; ювелірні вироби з клуазонне; ювелірні вироби зі слонової кістки; ювелірні підвіски; ювелірні прикраси для взуття; ювелірні прикраси для капелюхів.

Кл. 35: Розміщування в одному місці, на користь іншим особам, асортименту товарів, а саме: ювелірних виробів, біжутерії, дорогоцінного та напівдорогоцінного каміння, дорогоцінних металів та їх сплавів, годинників (крім їх транспортування), яке дає змогу покупцям зручно оглядати і купувати ці товари, в магазинах роздрібної торгівлі, на підприємствах оптової торгівлі, через веб-сайти.

(111) **281448** (210) **m 2018 20532**
(151) **25.08.2020** (220) **03.09.2018**
(181) **03.09.2028**

(732) **Товариство з обмеженою відповідальністю "Консалтингова група "ПЕРСПЕКТИВА - М"; Набережна імені Василя Стефаника, 6, кв. 50, м. Івано-Франківськ, 76019 (UA)**

(540)

(511)

Кл. 35: Рекламування; керування підприємницькою діяльністю; адміністрування у сфері підприємницької діяльності; офісні роботи; адміністративне оброблення замовлень на купівлю; адміністрування програм лояльності для клієнтів; адміністрування програм лояльності для постійних клієнтів авіакомпаній; аналізування собівартості; аудит підприємницької діяльності; аукціонний продаж; аутсорсингове адміністративне керування для компаній; бухгалтерський облік; ведення бухгалтерських книг; веб-індексування на комерційні або рекламні потреби; ведення переговорів щодо укладання угод у сфері підприємницької діяльності для інших; вивчання ринку; визначання громадської думки; виписування рахунків; влаштовування передплати газет для інших; влаштовування передплати телекомунікаційних послуг для інших; готування платіжних документів; готування податкових декларацій; демонстрування товарів; довідкові послуги у сфері підприємницької діяльності; допомога в керуванні підприємницькою діяльністю; допомога у комерційному або промисловому керуванні; дорадчі послуги для керування підприємницькою діяльністю; досліджування щодо підприємницької діяльності; економічне прогнозування; забезпечування інформацією в сфері підприємницької діяльності за допомогою веб-сайтів; збирання інформації у комп'ютерні бази даних; збирання статистичних даних; інформування щодо підприємницької діяльності; керування діяльністю артистів-виконавців; керування діяльністю вільнонайманих працівників; керування діяльністю готелів; керування діяльністю спортсменів; керування діяльністю щодо програм з відшкодовування витрат для інших; комерційне інформування та поради для споживачів (центри підтримки споживачів); комерційне керування ліцензуванням товарів і послуг для інших; комп'ютеризоване ведення справ; консультування з керування персоналом; консультування з керування підприємницькою діяльністю; консультування з комунікаційної стратегії щодо зв'язків з громадськістю; консультування з комунікаційних стратегій щодо рекламування; консультування з організовування підприємницької діяльності; маркетинг; маркетингові досліджування; машинописні роботи; надавання інформації щодо комерційних та ділових контактів; надавання онлайнових торговельних майданчиків для покупців та продавців товарів і послуг; написання біографічних довідок для інших; написання резюме для інших; написання рекламних текстів; написання сценаріїв на рекламні потреби; оброблення текстів; оновлювання рекламних матеріалів; оновлювання та ведення даних у комп'ютерних базах даних; оновлювання та ведення інформації в реєстрах; оптимізація відвідуваності веб-сайтів; організовування виставок на комерційні або рекламні потреби; організовування показів мод на рекламні потреби; організовування ярмарків на комерційні або рекламні потреби; орендування рекламного місця; оформляння вітрин; оцінювання підприємницької діяльності; підбирання персоналу; поради щодо організовування і керування підприємницькою діяльністю; посередницькі послуги у сфері підприємницької діяльності щодо підбору потенційних приватних інвесторів для підприємців, які потребують фінансування; послуги агентств комерційного інформування; послуги агентств працевлаштування; послуги експертів з ефективності підприємницької діяльності; послуги з аутсорсингу (допомога у сфері підприємницької діяльності); послуги з керування підприємницькими проектами для об'єктів будівництва; послуги з комерційного посередництва; послуги з макетування на рекламні потреби; послуги з нагадування про ділові зустрічі (офісні роботи); послуги з огляду преси; послуги з порівнювання цін; послуги закупівельні для інших (закуповування товарів та замовляння послуг для інших підприємств); послуги з релокації для підприємств; послуги з фотокопіювання; послуги зі складання графіків ділових зустрічей (офісні роботи); послуги із заповнювання податкової декларації; послуги імпортно-експортних агентств; послуги манекенників для рекламування або сприяння продажам; послуги рекламних агентств; послуги секретарів; послуги щодо зв'язків з громадськістю; послуги щодо роздрібного або оптового продажу фармацевтичних, ветеринарних і гігієнічних препаратів та товарів медичного призначення; пошук даних у комп'ютерних файлах для інших; пошук спонсорів; пошукова оптимізація для сприяння продажам; представляння товарів на засобах інформування з метою роздрібного продажу; приймання телефонних дзвінків для недоступних абонентів; прокат білбордів (рекламних щитів); прокат офісних машин і обладнання; прокат рекламних матеріалів; прокат рекламного часу на засобах інформування; прокат торговельних автоматів; прокат торговельних стендів; прокат фотокопіювальних машин; пряме поштове рекламування; психологічне тестування для відбирання персоналу; публікування рекламних текстів; радіорекламування; реєстрування письмових повідомлень та даних; рекламування з оплатою переходів на веб-сторінку за рекламним оголошенням; рекламування зовнішнє; розклеювання рекламних плакатів; рекламування поштою; рекламування через комп'ютерну мережу в режимі он-лайн; репродукування документів; розповсюджування зразків; розповсюджування рекламних матеріалів; розроблення рекламних матеріалів; розслідування у сфері підприємницької діяльності; систематизування інформації у комп'ютерні бази даних; складання звітів про стан рахунків; складання індексів інфор-

мації на комерційні або рекламні потреби; сприяння продажам для інших; створювання програм щодо замовляння товарів через телерекламу; створювання рекламних фільмів; стенографування; текстове записування інформації (офісні роботи); телевізійне рекламування; телемаркетингові послуги; узгоджування та укладання комерційних угод для третіх сторін; фахове консультування щодо підприємницької діяльності.

Кл. 41: Освіта; забезпечування навчання; розважальні послуги; влаштовування спортивних і культурних заходів; академії (освіта); викладання; відеознімання; влаштовування і проведення з'їздів; влаштовування і проведення колоквіумів; влаштовування і проведення конференцій; влаштовування і проведення концертів; влаштовування і проведення навчальних форумів з особистою присутністю; влаштовування і проведення практичних занять (навчання); влаштовування і проведення семінарів; влаштовування і проведення симпозіумів; влаштовування конкурсів краси; гімнастичне викладання; готування публікацій за допомогою електронних настільних видавничих засобів; дошкільні навчальні заклади; дресирування тварин; дубльований переклад; екзаменування у навчанні; забезпечування незавантажними відеозаписами в режимі он-лайн; забезпечування незавантажними електронними публікаціями в режимі он-лайн; забезпечування незавантажними музичними творами в режимі он-лайн; забезпечування незавантажними телевізійними програмами за допомогою відеосервісів за запитом; забезпечування незавантажними фільмами за допомогою відеосервісів за запитом; забезпечування спортивним устаткованням; забезпечування устаткованням для відпочинку; забезпечування устаткованням для гольфа; забезпечування устаткованням для казино (азартних ігор); замовляння квитків на видовища; заочні курси; ігрові послуги, що надаються в режимі он-лайн через комп'ютерну мережу; інформування щодо відпочинку; інформування щодо освіти; інформування щодо розваг; кінопокази; культурні, освітні або розважальні послуги, що надаються художніми галереями; мікрофільмування; монтування відеострічок; навчальні послуги, що надаються за допомогою симуляторів; навчання айкідо; навчання з проведення чайної церемонії; навчання індивідуальне; навчання у школах-інтернатах; надавання музейних послуг (презентації, виставки); написання кіносценаріїв; написання пісень; написання сценаріїв, крім призначених на рекламні потреби; написання текстів; організовування балів; організовування видовищ (послуги імпресаріо); організовування виставок на культурні або освітні потреби; організовування конкурсів (освітніх або розважальних); організовування лотерей; організовування показів мод на розважальні потреби; організовування розважальних костюмованих заходів; організовування спортивних змагань; освітні послуги, що надаються школами; переклад мови жестів; планування вечірок (розваги); послуги артистів з розважання; послуги бібліотек з видавання книжок; послуги диск-жокеїв; послуги дискотек; послуги з каліграфії; послуги з макетування, крім призначених на рекламні потреби; послуги з усного перекладу; послуги залів ігрових автоматів; послуги зоопарків; послуги інструкторів (навчання); послуги караоке; послуги кіностудій; послуги клубів (розважальні або освітні); послуги клубів здоров'я (оздоровчі та фітнес-тренування); послуги натурників для художників; послуги нічних клубів (розваги); послуги оркестрів; послуги парків атракціонів; послуги перекладачів; послуги пересувних бібліотек; послуги персональних тренерів (фітнес-тренування); послуги репортерів; послуги спортивних таборів; послуги студій записування; послуги таборів вихідного дня (розважання); послуги театральних кас; послуги фоторепортерів; послуги щодо азартних ігор; послуги щодо музичного композиціювання; практичне навчання (демонстрування); представляння вистав наживо; представляння естрадних вистав; представляння циркових вистав; проведення альпіністських турів у супроводі гідів; проведення екскурсійних турів; проведення занять з фітнесу; прокат акваріумів хатніх; прокат аудіоапаратури; прокат видовищних декорацій; прокат відеокамер; прокат відеомагнітофонів; прокат відеострічок; прокат звукозаписувачів; прокат іграшок; прокат ігрового обладнання; прокат кіноапаратури; прокат кінофільмів; прокат обладнання для підводного плавання; прокат освітлювальної апаратури для театральних студій або телестудій; прокат радіо- і телевізійних приймачів; прокат спортивних майданчиків; прокат спортивного обладнання, крім транспортних засобів; прокат творів мистецтва; прокат театральних декорацій; прокат тенісних кортів; прокат устаткування для стадіонів; професійна перепідготовка; професійне орієнтування (поради щодо освіти або навчання); публікування електронних книжок та журналів у режимі он-лайн; публікування книжок; публікування текстів, крім рекламних; радіопередачі розважальні; релігійна освіта; створювання видовищ; створювання музичних творів; створювання радіо- і телевізійних програм; створювання фільмів, крім рекламних; субтитрування; театральні постановки; телевізійні передачі розважальні; фізичне виховування; фотографування; хронометраж спортивних подій.

---

(111) **281449** **(210)** **m 2018 20533**
(151) **25.08.2020** **(220)** **03.09.2018**
(181) **03.09.2028**
(732) **Артиш Марія Іванівна;**
Набережна імені Василя Стефаника, 6, кв. 50, м. Івано-Франківськ, 76019 (UA)

(540)

Власники для власників

(511)

Кл. 41: Освіта; забезпечування навчання; розважальні послуги; влаштовування спортивних і культурних заходів; академії (освіта); викладання; відеознімання; влаштовування і проведення з'їздів; влаштовування і проведення колоквіумів; влаштовування і про-

ведення конференцій; влаштовування і проведення концертів; влаштовування і проведення навчальних форумів з особистою присутністю; влаштовування і проведення практичних занять (навчання); влаштовування і проведення семінарів; влаштовування і проведення симпозіумів; влаштовування конкурсів краси; гімнастичне викладання; готування публікацій за допомогою електронних настільних видавничих засобів; дошкільні навчальні заклади; дресирування тварин; дубльований переклад; екзаменування у навчанні; забезпечування незавантажними відеозаписами в режимі он-лайн; забезпечування незавантажними електронними публікаціями в режимі он-лайн; забезпечування незавантажними музичними творами в режимі он-лайн; забезпечування незавантажними телевізійними програмами за допомогою відеосервісів за запитом; забезпечування незавантажними фільмами за допомогою відеосервісів за запитом; забезпечування спортивним устаткованням; забезпечування устаткованням для відпочинку; забезпечування устаткованням для гольфа; забезпечування устаткованням для казино (азартних ігор); замовляння квитків на видовища; заочні курси; ігрові послуги, що надаються в режимі он-лайн через комп'ютерну мережу; інформування щодо відпочинку; інформування щодо освіти; інформування щодо розваг; кінопокази; мікрофільмування; монтування відеострічок; навчальні послуги, що надаються за допомогою симуляторів; навчання айкідо; навчання з проведення чайної церемонії; навчання індивідуальне; навчання у школах-інтернатах; надавання музейних послуг (презентації, виставки); написання кіносценаріїв; написання пісень; написання сценаріїв, крім призначених на рекламні потреби; написання текстів; організовування балів; організовування видовищ (послуги імпресаріо); організовування виставок на культурні або освітні потреби; організовування конкурсів (освітніх або розважальних); організовування лотерей; організовування показів мод на розважальні потреби; організовування спортивних змагань; освітні послуги, що надаються школами; переклад мови жестів; планування вечірок (розваги); послуги артистів з розважання; послуги бібліотек з видавання книжок; послуги диск-жокеїв; послуги дискотек; послуги з каліграфії; послуги з макетування, крім призначених на рекламні потреби; послуги з усного перекладу; послуги залів ігрових автоматів; послуги зоопарків; послуги інструкторів (навчання); послуги караоке; послуги кіностудій; послуги клубів (розважальні або освітні); послуги клубів здоров'я (оздоровчі та фітнес-тренування); послуги натурників для художників; послуги нічних клубів (розваги); послуги оркестрів; послуги парків атракціонів; послуги перекладачів; послуги пересувних бібліотек; послуги персональних тренерів (фітнес-тренування); послуги репортерів; послуги спортивних таборів; послуги студій записування; послуги таборів вихідного дня (розважання); послуги театральних кас; послуги фоторепортерів; послуги щодо азартних ігор; послуги щодо музичного композиціювання; практичне навчання (демонстрування); представляння вистав наживо; представляння естрадних вистав; представляння циркових вистав; проведення екскурсійних турів; проведення занять з фітнесу; прокат акваріумів хатніх; прокат аудіоапаратури; прокат видовищних декорацій; прокат відеокамер; прокат відеомагнітофонів; прокат відеострічок; прокат звукозаписувачів; прокат іграшок; прокат ігрового обладнання; прокат кіноапаратури; прокат кінофільмів; прокат обладнання для підводного плавання; прокат освітлювальної апаратури для театральних студій або телестудій; прокат радіо- і телевізійних приймачів; прокат спортивних майданчиків; прокат спортивного обладнання, крім транспортних засобів; прокат творів мистецтва; прокат театральних декорацій; прокат тенісних кортів; прокат устаткування для стадіонів; професійна перепідготовка; професійне орієнтування (поради щодо освіти або навчання); публікування електронних книжок та журналів у режимі он-лайн; публікування книжок; публікування текстів, крім рекламних; радіопередачі розважальні; релігійна освіта; створювання видовищ; створювання музичних творів; створювання радіо- і телевізійних програм; створювання фільмів, крім рекламних; субтитрування; театральні постановки; телевізійні передачі розважальні; фізичне виховування; фотографування; хронометраж спортивних подій.

---

(111) **281450** **(210)** **m 2018 20540**
(151) **25.08.2020** **(220)** **03.09.2018**
(181) **03.09.2028**
(732) **Присяжний Анатолій Володимирович; вул. 49-ої Гвардійської дивізії, 21, кв. 104, м. Херсон, 73039 (UA)**

(540)

(511)
Кл. 39: Автобусне перевезення; автомобільне перевезення; брокерські послуги з фрахтування; буксирування; влаштовування круїзів; влаштовування транспортних перевезень для туристичних турів; водопостачання; доставляння газет; доставляння квітів; доставляння повідомлень; доставляння посилок; доставляння товарів; доставляння товарів поштою на замовлення; забезпечування інформацією щодо напрямків руху на потреби подорожуючих; завантажувально-розвантажувальні роботи; замовляння квитків для подорожей; захищене перевезення цінностей; зберігання на складах; зберігання; зберігання товарів; збирання вторинної сировини (перевезення); інформування про рух транспорту; інформування щодо зберігання; інформування щодо перевезення; ліхтерні послуги; логістика транспортна; обгортання товарів; орендування гаражів; орендування місць для паркування; орендування складів; пакування товарів; паркування автомобілів; пасажирське перевезення; перевезення; перевезення вантажними автомобілями; перевезення і зберігання відходів; перевезення і зберігання сміття; перевезення меблів; перевезення подорожуючих; попе-

реднє замовляння подорожей; попереднє замовляння транспортних засобів; посередницькі послуги у перевезенні; послуги з буксирування транспортних засобів у разі поломки; послуги з короткострокового прокату автомобілів; послуги з перевезення під час переїзду; послуги кур'єрів (доставляння повідомлень або товарів); послуги таксі; послуги шоферів; прокат автомобілів; прокат багажників на дах транспортних засобів; прокат навігаційних систем; прокат транспортних засобів; розвантажування вантажів; рятувальні операції (перевезення); супроводжування подорожуючих; транспортне експедирування; транспортні послуги для екскурсійних турів; франкування пошти; фрахтування.

---

(111) **281451** **(210)** **m 2018 20556**
(151) **25.08.2020** **(220)** **20.09.2018**
(181) **20.09.2028**
(591) чорний, білий
(732) **ТОВАРИСТВО З ОБМЕЖЕНОЮ ВІДПОВІДАЛЬНІСТЮ "БЕДРУМС ЮА";**
вул. Перемоги, 9, оф. 8, м. Київ, 03170 (UA)

(540)

BEDROOMS

(511)
Кл. 20: Дивани; дивани-канапе; дитячі ліжка з боковими стінками; етажерки; канапи; каркаси ліжок дерев'яні; комоди; крісла (стільці); стільці; ліжка; матраци; меблі; ніжки для меблів; основи для ліжок; подушки.

---

(111) **281452** **(210)** **m 2018 20567**
(151) **25.08.2020** **(220)** **04.09.2018**
(181) **04.09.2028**
(591) чорний, білий
(732) **Григоренко Сергій Миколайович;**
вул. Милославська, 23, кв. 283, м. Київ, 02232 (UA)

(540)

КодS

(511)
Кл. 5: Відвари на фармацевтичні потреби; дієтичні харчові продукти, призначені на медичні потреби; екстракти рослин на фармацевтичні потреби; екстракти трав на медичні потреби; еліксири (фармацевтичні препарати); ліки від закрепів; ліки для людей; ліки на медичні потреби; лікувальне коріння; лікувальний чай; лікувальні напої; лікувальні настої; лікувальні парфумерно-косметичні препарати; лікувальні трави; медичні препарати для схуднення; настоянки на медичні потреби; нутрицевтичні препарати на терапевтичні або медичні потреби; пастилки на фармацевтичні потреби; пігулки для стримування апетиту; пігулки для схуднення; послаблювальні засоби; препарати для пригнічування апетиту на медичні потреби; послаблюючі препарати; речовини, що сприяють травленню, на фармацевтичні потреби; трав'яні чаї на медичні потреби; фармацевтичні препарати; фармацевтичні продукти; фітотерапевтичні препарати на медичні потреби; цукерки лікувальні; цукерки на медичні потреби.

---

(111) **281453** **(210)** **m 2018 20602**
(151) **25.08.2020** **(220)** **04.09.2018**
(181) **04.09.2028**
(732) **Кожарська Антоніна Анатоліївна;**
просп. Трубників, 36, кв. 2, м. Нікополь, Дніпропетровська обл., 53200 (UA)

(540)

CASA NOVA SHOP

(511)
Кл. 35: Послуги щодо роздрібного або оптового продажу одягу, тканин, текстильних виробів, взуття, наголовних уборів; представляння товарів на засобах інформування з метою роздрібного продажу.

---

(111) **281454** **(210)** **m 2018 20633**
(151) **25.08.2020** **(220)** **04.09.2018**
(181) **04.09.2028**
(732) **Кондратюк Артем Юрійович;**
вул. Тернопільська, 22/1, кв. 33, м. Хмельницький, 29016 (UA)

(540)

Malenki Modniki

(511)
Кл. 25: Одяг, зокрема дитячий.
Кл. 35: Керування справами; ділове адміністрування; послуги агентств комерційного інформування; аукціонний продаж; влаштовування виставок або ярмарків на комерційні або рекламні потреби, зокрема в мережі Інтернет; вивчання ринку; демонстрування товарів; збирання інформації у комп'ютерні бази даних; рекламування; розповсюджування зразків; розміщування в одному місці, на користь іншим особам, одягу, взуття, сумок (крім їх транспортування) та рекламної інформації щодо надаваних комерційних послуг, що дозволяє споживачам зручно оглядати та купувати ці товари та замовляти комерційні послуги у фірмових магазинах; допомога покупцям у виборі та придбанні одягу на підприємствах оптової і/або роздрібної торгівлі; розміщу-

вання в мережі Інтернет на веб-сторінках і на веб-сайтах інформації щодо асортименту одягу, що дозволяє споживачам зручно оглядати, замовляти та купувати ці товари і замовляти комерційні послуги з веб-сторінок і веб-сайтів в інтернеті, а також отримувати необхідну інформацію про ці товари; сприяння продажам (посередництво) одягу.

---

(111) 281455 **(210) m 2018 20655**
(151) 25.08.2020 **(220) 05.09.2018**
(181) 05.09.2028
(732) Каю Павло Станіславович;
пл. Перемоги, 31, кв. 32, м. Донецьк, 83010 (UA)

(540)

easy blow

(511)

Кл. 34: Тютюн; курильне приладдя; сірники; абсорбуючий папір для курильних люльок; ароматизатори для використання в електронних сигаретах, крім ефірних олій; ароматизатори для тютюну, крім ефірних олій; бурштинові наконечники для сигарних і сигаретних мундштуків; вапоризатори для курців; вмістини на тютюн; газові балончики для сигарних запальничок; жувальний тютюн; запальнички для курців; знаряддя для чищення курильних люльок; кисети для тютюну; кишенькові машинки для скручування сигарет; книжечки сигаретного паперу; кремінь; курильні люльки; кальяни; мундштуки до сигар; мундштуки до сигарет; мундштуки до кальянів; наконечники для сигарет; наконечники для сигаретних мундштуків; підставки під курильні люльки; плювальниці для споживачів тютюну; попільнички для курців; портсигари; розчини для використання в електронних сигаретах; сигарети; сигарети електронні; сигарети, що містять замінники тютюну, не на медичні потреби; сигаретний папір; сигаретні фільтри; сигари; сигарили; сигарниці; сигарні різаки; сірникові коробки; сірничниці; табакерки; трави для куріння; тютюн для нюхання; х'юмідори.

Кл. 35: Рекламування; керування підприємницькою діяльністю; адміністрування у сфері підприємницької діяльності; офісні роботи; адміністративна допомога щодо запитів про подання комерційних пропозицій; адміністративна допомога щодо запрошень до участі у тендерних процедурах; адміністративне оброблення замовлень на купівлю; адміністрування програм лояльності для клієнтів; адміністрування програм лояльності для постійних клієнтів авіакомпаній; аналізування собівартості; аудит підприємницької діяльності; аудит фінансовий; аукціонний продаж; аутсорсингове адміністративне керування для компаній; бухгалтерський облік; веб-індексування на комерційні або рекламні потреби; ведення бухгалтерських книг; ведення переговорів щодо укладання угод у сфері підприємницької діяльності для інших; вивчання ринку; визначання громадської думки; виписування рахунків; влаштовування передплати газет для інших; влаштовування передплати телекомунікаційних послуг для інших; готування платіжних документів; готування податкових декларацій; демонстрування товарів; довідкові послуги у сфері підприємницької діяльності; допомога в керуванні підприємницькою діяльністю; допомога у комерційному або промисловому керуванні; дорадчі послуги для керування підприємницькою діяльністю; досліджування щодо підприємницької діяльності; економічне прогнозування; забезпечування інформацією в сфері підприємницької діяльності за допомогою веб-сайтів; збирання інформації у комп'ютерні бази даних; збирання статистичних даних; інформування щодо підприємницької діяльності; керування діяльністю артистів-виконавців; керування діяльністю вільнонайманих працівників; керування діяльністю готелів; керування діяльністю спортсменів; керування діяльністю щодо програм з відшкодовування витрат для інших; керування підприємницькою діяльністю в перехідний період; комерційне інформування та поради для споживачів у виборі товарів і послуг; комерційне керування ліцензуванням товарів і послуг для інших; комп'ютеризоване ведення справ; консультування з керування персоналом; консультування з керування підприємницькою діяльністю; консультування з комунікаційних стратегій щодо рекламування; консультування з комунікаційної стратегії щодо зв'язків з громадськістю; консультування з організовування підприємницької діяльності; маркетинг; маркетинг у рамках робіт з видання програмного забезпечення; маркетинг цільовий; маркетингові досліджування; машинописні роботи; надавання інформації щодо комерційних та ділових контактів; надавання онлайнових торговельних майданчиків для покупців та продавців товарів і послуг; написання біографічних довідок для інших; написання резюме для інших; написання рекламних текстів; написання сценаріїв на рекламні потреби; оброблення текстів; оновлювання рекламних матеріалів; оновлювання та ведення даних у комп'ютерних базах даних; оновлювання та ведення інформації в реєстрах; оптимізація відвідуваності веб-сайтів; організовування виставок на комерційні або рекламні потреби; організовування показів мод на рекламні потреби; організовування ярмарків на комерційні або рекламні потреби; орендування рекламного місця; оформляння вітрин; оцінювання підприємницької діяльності; підбирання персоналу; поради щодо організовування і керування підприємницькою діяльністю; посередницькі послуги у сфері підприємницької діяльності щодо підбору потенційних приватних інвесторів для підприємців, які потребують фінансування; послуги агентств комерційного інформування; послуги агентств працевлаштування; послуги експертів з ефективності підприємницької діяльності; послуги з аутсорсингу (допомога у сфері підприємницької діяльності); послуги з керування підприємницькими проектами для об'єктів будівництва; послуги з комерційного посередництва; послуги з конкурентного розвідування ринку; послуги з макетування на рекламні потреби; послуги з нагадування про ділові зустрічі (офісні роботи); послуги з огляду преси; послуги з порівнювання цін; послуги з релокації для підприємств; послуги з розві-

дування ринку; послуги з фотокопіювання; послуги закупівельні для інших (закуповування товарів та послуг для інших підприємств); послуги зі складання графіків ділових зустрічей (офісні роботи); послуги зі створювання та керування списками подарунків; послуги із заповнювання податкової декларації; послуги імпортно-експортних агентств; послуги манекенників для рекламування або сприяння продажам; послуги рекламних агентств; послуги секретарів; послуги щодо зв'язків з громадськістю; послуги щодо оптового продажу фармацевтичних, ветеринарних і гігієнічних препаратів та товарів медичного призначення; послуги щодо роздрібного продажу завантажних музичних творів у цифровому форматі в режимі он-лайн; послуги щодо роздрібного продажу завантажних рингтонів у режимі он-лайн; послуги щодо роздрібного продажу завантажних та попередньо записаних музичних творів та фільмів у режимі он-лайн; послуги щодо роздрібного продажу творів мистецтва художніми галереями; послуги щодо роздрібного продажу фармацевтичних, ветеринарних і гігієнічних препаратів та товарів медичного призначення; пошук даних у комп'ютерних файлах для інших; пошук спонсорів; пошукова оптимізація для сприяння продажам; представляння товарів на засобах інформування з метою роздрібного продажу; приймання телефонних дзвінків для недоступних абонентів; прокат білбордів (рекламних щитів); прокат офісних машин і обладнання; прокат рекламних матеріалів; прокат рекламного часу на засобах інформування; прокат торговельних автоматів; прокат торговельних стендів; прокат фотокопіювальних машин; пряме поштове рекламування; психологічне тестування для відбирання персоналу; публікування рекламних текстів; радіорекламування; реєстрування письмових повідомлень та даних; рекламування з оплатою переходів на веб-сторінку за рекламним оголошенням; рекламування зовнішнє; рекламування поштою; рекламування через комп'ютерну мережу в режимі он-лайн; репродукування документів; розклеювання рекламних плакатів; розповсюджування зразків; розповсюджування рекламних матеріалів; розробляння рекламних матеріалів; розслідування у сфері підприємницької діяльності; систематизування інформації у комп'ютерні бази даних; складання звітів про стан рахунків; складання індексів інформації на комерційні або рекламні потреби; сприяння продажам для інших; сприяння продажам товарів і послуг шляхом спонсорської підтримки спортивних подій; створювання програм щодо замовляння товарів через телерекламу; створювання рекламних фільмів; стенографування; текстове записування інформації (офісні роботи); телевізійне рекламування; телемаркетингові послуги; узгоджування та укладання комерційних угод для третіх сторін; фахове консультування щодо підприємницької діяльності.

---

(111) **281456** **(210)** **m 2018 20657**
(151) **25.08.2020** **(220)** **05.09.2018**
(181) **05.09.2028**

(732) **Каю Павло Станіславович;**
пл. Перемоги, 31, кв. 32, м. Донецьк, 83010 (UA)

(540)

doubletoke

(511)

Кл. 34: Тютюн; курильне приладдя; сірники; абсорбуючий папір для курильних люльок; ароматизатори для використання в електронних сигаретах, крім ефірних олій; ароматизатори для тютюну, крім ефірних олій; бурштинові наконечники для сигарних і сигаретних мундштуків; вапоризатори для курців; вмістини на тютюн; газові балончики для сигарних запальничок; жувальний тютюн; запальнички для курців; знаряддя для чищення курильних люльок; кисети для тютюну; кишенькові машинки для скручування сигарет; книжечки сигаретного паперу; кремінь; курильні люльки; кальяни; мундштуки до сигар; мундштуки до сигарет; мундштуки до кальянів; наконечники для сигарет; наконечники для сигаретних мундштуків; підставки під курильні люльки; плювальниці для споживачів тютюну; попільнички для курців; портсигари; розчини для використання в електронних сигаретах; сигарети; сигарети електронні; сигарети, що містять замінники тютюну, не на медичні потреби; сигаретний папір; сигаретні фільтри; сигари; сигарили; сигарниці; сигарні різаки; сірникові коробки; сірничниці; табакерки; трави для куріння; тютюн для нюхання; х'юмідори.

Кл. 35: Рекламування; керування підприємницькою діяльністю; адміністрування у сфері підприємницької діяльності; офісні роботи; адміністративна допомога щодо запитів про подання комерційних пропозицій; адміністративна допомога щодо запрошень до участі у тендерних процедурах; адміністративне оброблювання замовлень на купівлю; адміністрування програм лояльності для клієнтів; адміністрування програм лояльності для постійних клієнтів авіакомпаній; аналізування собівартості; аудит підприємницької діяльності; аудит фінансовий; аукціонний продаж; аутсорсингове адміністративне керування для компаній; бухгалтерський облік; веб-індексування на комерційні або рекламні потреби; ведення бухгалтерських книг; ведення переговорів щодо укладання угод у сфері підприємницької діяльності для інших; вивчання ринку; визначання громадської думки; виписування рахунків; влаштовування передплати газет для інших; влаштовування передплати телекомунікаційних послуг для інших; готування платіжних документів; готування податкових декларацій; демонстрування товарів; довідкові послуги у сфері підприємницької діяльності; допомога в керуванні підприємницькою діяльністю; допомога у комерційному або промисловому керуванні; дорадчі послуги для керування підприємницькою діяльністю; досліджування щодо підприємницької діяльності; економічне прогнозування; забезпечування інформацією в сфері підприємницької діяльності за допомогою веб-сайтів; збирання інформації у комп'ютерні бази даних; збирання статистичних даних; інформування щодо підприємницької діяль-

ності; керування діяльністю артистів-виконавців; керування діяльністю вільнонайманих працівників; керування діяльністю готелів; керування діяльністю спортсменів; керування діяльністю щодо програм з відшкодовування витрат для інших; керування підприємницькою діяльністю в перехідний період; комерційне інформування та поради для споживачів у виборі товарів і послуг; комерційне керування ліцензуванням товарів і послуг для інших; комп'ютеризоване ведення справ; консультування з керування персоналом; консультування з керування підприємницькою діяльністю; консультування з комунікаційних стратегій щодо рекламування; консультування з комунікаційної стратегії щодо зв'язків з громадськістю; консультування з організовування підприємницької діяльності; маркетинг; маркетинг у рамках робіт з видання програмного забезпечення; маркетинг цільовий; маркетингові досліджування; машинописні роботи; надавання інформації щодо комерційних та ділових контактів; надавання онлайнових торговельних майданчиків для покупців та продавців товарів і послуг; написання біографічних довідок для інших; написання резюме для інших; написання рекламних текстів; написання сценаріїв на рекламні потреби; оброблення текстів; оновлювання рекламних матеріалів; оновлювання та ведення даних у комп'ютерних базах даних; оновлювання та ведення інформації в реєстрах; оптимізація відвідуваності веб-сайтів; організовування виставок на комерційні або рекламні потреби; організовування показів мод на рекламні потреби; організовування ярмарків на комерційні або рекламні потреби; орендування рекламного місця; оформляння вітрин; оцінювання підприємницької діяльності; підбирання персоналу; поради щодо організовування і керування підприємницькою діяльністю; посередницькі послуги у сфері підприємницької діяльності щодо підбору потенційних приватних інвесторів для підприємців, які потребують фінансування; послуги агентств комерційного інформування; послуги агентств працевлаштування; послуги експертів з ефективності підприємницької діяльності; послуги з аутсорсингу (допомога у сфері підприємницької діяльності); послуги з керування підприємницькими проектами для об'єктів будівництва; послуги з комерційного посередництва; послуги з конкурентного розвідування ринку; послуги з макетування на рекламні потреби; послуги з нагадування про ділові зустрічі (офісні роботи); послуги з огляду преси; послуги з порівнювання цін; послуги з релокації для підприємств; послуги з розвідування ринку; послуги з фотокопіювання; послуги закупівельні для інших (закуповування товарів та послуг для інших підприємств); послуги зі складання графіків ділових зустрічей (офісні роботи); послуги зі створювання та керування списками подарунків; послуги із заповнювання податкової декларації; послуги імпортно-експортних агентств; послуги манекенників для рекламування або сприяння продажам; послуги рекламних агентств; послуги секретарів; послуги щодо зв'язків з громадськістю; послуги щодо оптового продажу фармацевтичних, ветеринарних і гігієнічних препаратів та товарів медичного призначення; послуги щодо роздрібного продажу завантажних музичних творів у цифровому форматі в режимі он-лайн; послуги щодо роздрібного продажу завантажних рингтонів у режимі он-лайн; послуги щодо роздрібного продажу завантажних та попередньо записаних музичних творів та фільмів у режимі он-лайн; послуги щодо роздрібного продажу творів мистецтва художніми галереями; послуги щодо роздрібного продажу фармацевтичних, ветеринарних і гігієнічних препаратів та товарів медичного призначення; пошук даних у комп'ютерних файлах для інших; пошук спонсорів; пошукова оптимізація для сприяння продажам; представляння товарів на засобах інформування з метою роздрібного продажу; приймання телефонних дзвінків для недоступних абонентів; прокат білбордів (рекламних щитів); прокат офісних машин і обладнання; прокат рекламних матеріалів; прокат рекламного часу на засобах інформування; прокат торговельних автоматів; прокат торговельних стендів; прокат фотокопіювальних машин; пряме поштове рекламування; психологічне тестування для відбирання персоналу; публікування рекламних текстів; радіорекламування; реєстрування письмових повідомлень та даних; рекламування з оплатою переходів на веб-сторінку за рекламним оголошенням; рекламування зовнішнє; рекламування поштою; рекламування через комп'ютерну мережу в режимі он-лайн; репродукування документів; розклеювання рекламних плакатів; розповсюджування зразків; розповсюджування рекламних матеріалів; розробляння рекламних матеріалів; розслідування у сфері підприємницької діяльності; систематизування інформації у комп'ютерні бази даних; складання звітів про стан рахунків; складання індексів інформації на комерційні або рекламні потреби; сприяння продажам для інших; сприяння продажам товарів і послуг шляхом спонсорської підтримки спортивних подій; створювання програм щодо замовляння товарів через телерекламу; створювання рекламних фільмів; стенографування; текстове записування інформації (офісні роботи); телевізійне рекламування; телемаркетингові послуги; узгоджування та укладання комерційних угод для третіх сторін; фахове консультування щодо підприємницької діяльності.

---

(111) **281457** **(210)** **m 2018 20678**
(151) **25.08.2020** **(220)** **05.09.2018**
(181) **05.09.2028**
(591) червоний, чорний, білий
(732) **Тян Артур Львович;**
вул. Райдужна, 37, кв. 55, м. Київ, 02218 (UA)

(540)

Дивись кольорову копію з оригіналу зображення знака в кінці бюлетеня

(511)

Кл. 42: Наукові і технологічні послуги та досліджування і розробки, що їх стосуються; послуги промислового аналізування та досліджування; розробляння та проектування комп'ютерного апаратного і програмного забезпечення; аналізування води; аналізування для розробляння нафтових родовищ; аналізування комп'ютерної системи; аналізування почерку (графологія); архітектурне консультування; архітектурні послуги; аутсорсингові послуги у сфері інформаційних технологій; будівельне проектування; випробовування матеріалів; випробовування нафтових свердловин; випробовування текстилю; відновлювання комп'ютерних даних; встановлювання справжності творів мистецтва; геологічне експертування; геологічне розвідування; дизайн інтер'єру; дизайн паковання; дистанційне резервне копіювання даних; досліджування в бактеріології; досліджування в біології; досліджування в геології; досліджування в косметології; досліджування в техніці; досліджування в хімії; досліджування і розробляння нових товарів для інших; досліджування у механіці; досліджування у сфері захисту навколишнього середовища; досліджування у фізиці; дублювання комп'ютерних програм; експертування нафтових родовищ; електронне зберігання даних; електронний моніторинг інформації щодо ідентифікації особи для виявляння крадіжок персональних даних через мережу Інтернет; електронний моніторинг операцій за кредитними картками для виявляння шахрайств через мережу Інтернет; енергоаудит; забезпечування інформацією з комп'ютерних технологій та програмування за допомогою веб-сайтів; забезпечування пошуковими засобами для інтернету; засівання хмар; інжиніринг; інсталювання комп'ютерного програмного забезпечення; калібрування (вимірювання); картографічні послуги; клінічні випробовування; комп'ютерне програмування; конвертування даних або документів з фізичних носіїв на електронні; конвертування даних і комп'ютерних програм, крім фізичного перетворювання; консультування з комп'ютерних технологій; консультування з телекомунікаційних технологій; консультування у сфері енергозбереження; консультування щодо безпеки в мережі Інтернет; консультування щодо безпеки даних; консультування щодо інформаційних технологій (IT); консультування щодо комп'ютерного програмного забезпечення; консультування щодо комп'ютерної безпеки; консультування щодо проектування та розробляння комп'ютерного апаратного забезпечення; консультування щодо розробляння веб-сайтів; контролювання якості; метеорологічне інформування; моделювання одягу; моніторинг комп'ютерних систем для виявляння несанкціонованого доступу або витоку даних; моніторинг комп'ютерних систем для виявляння поломок; моніторинг комп'ютерних систем за допомогою віддаленого доступу; надавання наукової інформації, порад, консультацій щодо зменшування викидів вуглекислого газу; наукові досліджування; науково-технічне експертування; обслуговування комп'ютерного програмного забезпечення; оновлювання комп'ютерного програмного забезпечення; оцифровування документів (сканування); оцінювання якості вовни; оцінювання якості лісу на пні; перевіряння щодо придатності до експлуатації транспортних засобів; підводне досліджування; планування розвитку міст; платформа як послуга (PaaS); послуги з шифрування даних; послуги наукових лабораторій; послуги фахівців з хімії; послуги щодо захисту від комп'ютерних вірусів; проведення досліджень технічних проектів; прогнозування погоди; програмне забезпечення як послуга (SaaS); проектування інтер'єру; проектування комп'ютерного програмного забезпечення; прокат веб-серверів; прокат комп'ютерів; прокат комп'ютерного програмного забезпечення; промисловий дизайн; розблоковування мобільних телефонів; розвідування нафти; розміщування комп'ютерних сайтів (веб-сайтів); розробляння комп'ютерних систем; розробляння програмного забезпечення в рамках робіт з видання програмного забезпечення; розробляння технічної документації; створювання та обслуговування веб-сайтів для інших; створювання та розробляння індексів інформації на основі веб-сайтів для інших (послуги у сфері інформаційних технологій); технологічне консультування; топографічне знімання; хімічний аналіз; хмарне обчислювання даних; хостинг серверів; художнє оформляння (промисловий дизайн); художній дизайн.

---

(111) **281458** **(210)** **m 2018 20684**
(151) **25.08.2020** **(220)** **05.09.2018**
(181) **05.09.2028**
(732) **Цяпкало Олександр Миколайович; вул. Вишгородська, 4, кв. 74, м. Київ, 04074 (UA)**

(540)

КУМ продакшн

(511)

Кл. 41: Створювання фільмів, крім рекламних; кінопокази; прокат кінофільмів; відеознімання; забезпечування незавантажними телевізійними програмами за допомогою відеосервісів за запитом; забезпечування незавантажними фільмами за допомогою відеосервісів за запитом; мікрофільмування; монтування відеострічок; послуги кіностудій; послуги студій записування; прокат відеокамер; прокат відеомагнітофонів; прокат відеострічок; прокат звукозаписувачів; прокат кіноапаратури; прокат освітлювальної апаратури для театральних студій або телестудій; професійна перепідготовка; створювання видовищ; створювання музичних творів; створювання радіо- і телевізійних програм; субтитрування.

---

(111) **281459** **(210)** **m 2018 20699**
(151) **25.08.2020** **(220)** **05.09.2018**
(181) **05.09.2028**
(732) **Приватне акціонерне товариство "КИЇВСТАР"; вул. Дегтярівська, 53, м. Київ, 03113 (UA)**

(540) **БЕЗЛІМ МЕСЕНДЖЕРИ**

(511)

Кл. 38: Телекомунікаційні послуги; абонентський телеграфний зв'язок; забезпечування доступу до баз даних; забезпечування користувачів доступом до глобальних комп'ютерних мереж; забезпечування спілкування в інтернет-чатах; забезпечування спілкування на форумах у режимі он-лайн; забезпечування телекомунікаційним з'єднанням із глобальною комп'ютерною мережею; забезпечування телекомунікаційними каналами для телемагазинів; зв'язок за допомогою волоконно-оптичних мереж; зв'язок за допомогою комп'ютерних терміналів; зв'язок за допомогою стільникових телефонів; пейджингові послуги (з використанням радіо, телефону або інших засобів електронного зв'язку); передавання відеоданих на вимогу; передавання вітальних листівок он-лайн; передавання електронною поштою; передавання повідомлень і зображень за допомогою комп'ютера; передавання телеграм; передавання цифрових файлів; пересилання повідомлень; послуги відеоконференцзв'язку; послуги голосової пошти; послуги електронних інформаційних табло (телекомунікаційні послуги); послуги з телекомунікаційної маршрутизації та з'єднування; послуги інформаційних агентств; послуги телеконференцзв'язку; потокове передавання даних; прокат апаратури для пересилання повідомлень; прокат модемів; прокат телекомунікаційного обладнання; прокат телефонів; прокат факсимільної апаратури; прокат часу доступу до глобальних комп'ютерних мереж; радіозв'язок; радіотранслювання; супутниковий зв'язок; телевізійне транслювання; телевізійне транслювання кабельними мережами; телеграфний зв'язок; телеграфні послуги; телефонний зв'язок; телефонні послуги; транслювання засобами бездротового зв'язку; факсимільне передавання; інформування та консультування щодо вищезазначених послуг.

---

(111) **281460** **(210)** **m 2018 20719**
(151) **25.08.2020** **(220)** **05.09.2018**
(181) **05.09.2028**
(591) коричневий, білий
(732) **Товариство з обмеженою відповідальністю "ГОЛУБА СВІТС";**
вул. Гонти, 96 А, м. Вінниця, 21011 (UA)

(540)

Дивись кольорову копію з оригіналу зображення знака в кінці бюлетеня

(511)

Кл. 30: Арахісові кондитерські вироби; баоцзи (парові пиріжки з начинкою); батончики злакові; батончики злакові з високим вмістом білка; борошняні кондитерські вироби; бісквіти; булки; булочки здобні; вафлі; вафельні торти; вироби з тіста на основі борошна; вівсяне борошно; вівсяні пластівці; продукти на основі вівса; в'яжучі речовини для морозива; галетне печиво; глазуровані і неглазуровані цукерки; грильяж (кондитерські вироби); глазур для тортів, тістечок; горішки, вкриті шоколадом; десерти (кондитерські вироби); драже (кондитерські вироби); дріжджова і недріжджова випічка; дзеркальна глазур; желе фруктові та ягідні (кондитерські вироби); желейні кондитерські вироби; желейні цукерки; жувальні гумки; заварний крем; заморожений йогурт (льодяні кондитерські вироби); заморожені пекарські напівфабрикати; зефір (кондитерські вироби); зефір поглазурований шоколадом; какао; какаові напої з молоком; карамелі (цукерки); кекси; козинаки; крекер; крохмальні харчові продукти; круасани; кондитерські вироби; кондитерські вироби з цукром; кондитерські вироби для прикрашання новорічних ялинок; макаруни (кондитерські вироби); марципани; марципанові цукерки; мигдалеве тісто; мигдалеві кондитерські вироби; льодяники (смоктунці); муси десертні (кондитерські вироби); муси шоколадні; м'ятні солодощі; набори цукерок; паски (здоба); пастила (кондитерські вироби); пастилки (кондитерські вироби); печиво; печиво поглазуроване шоколадом; піци; пироги (кондитерські вироби); праліне; пластівці (зернові продукти); продукти вибухової екструзії (злакові (кукурудзяні) пластівці, кульки, зірочки, кільця і тощо); помадки (кондитерські вироби); прикраси з цукерок для тортів, тістечок; рахат-лукум (кондитерські вироби); рогалики (кондитерські вироби); рулети (кондитерські вироби); прикраси з шоколаду для тортів, тістечок; пряники; пудинги; пудра на торти, тістечка; солодощі (цукерки); спреди (бутербродні пасти) на основі шоколаду; сандвічі (бутерброди); суфле (кондитерські вироби); суфле шоколадне; суфлейні цукерки; суфлейно-желейні цукерки; тарталетки; тістечка; торти; тісто; тісто бездріжджове на торти і тістечка; тісто на торти і тістечка; тісто на кондитерські вироби; фруктові желе (кондитерські вироби); фруктові соуси; халва; цукерки; цукерки сбивні; цукерки лікерні; цукерки комбіновані; цукерки з начинкою; цукрові кондитерські вироби; цукерки на вафельній основі; цукерки на основі маси тоффі; шоколад; спреди (бутербродні пасти) шоколадні, що містять горіхи; шоколадні батончики; шоколадна паста; шоколадні цукерки; шоколадні фігурки.

---

(111) **281461** **(210)** **m 2018 20763**
(151) **25.08.2020** **(220)** **05.09.2018**
(181) **05.09.2028**
(732) **Лєвєнцова Ірина Вікторівна;**
вул. Будівельників, 21, с. Березівка, Маловисківський р-н, Кіровоградська обл., 26222 (UA)

(540)

ФАЙНИЙ СМАК

(511)

Кл. 29: Насіння оброблене; насіння соняшнику смажене; насіння соняшнику оброблене.

---

(111) **281462** **(210)** **m 2018 20777**
(151) **25.08.2020** **(220)** **05.09.2018**
(181) **05.09.2028**
(732) **БАСФ СЕ (BASF SE);**
Карл-Бош-Штрассе 38, Людвігхафен ам Рейн, Німеччина (Carl-Bosch-Strasse 38, Ludwigshafen am Rhein, Germany) (DE)

(540)

CLABRIS

(511)

Кл. 1: Хімікати, призначені для використання в сільському господарстві, садівництві та лісівництві, крім фунгіцидів, гербіцидів, інсектицидів та паразитицидів, в тому числі: препарати для захисту рослин, хімічні та/або біологічні препарати для управління стресовими станами рослин, препарати для регулювання росту рослин, хімічні препарати для обробляння та зберігання насіння, поверхнево-активні речовини (сурфактанти).

Кл. 5: Препарати для знищування паразитів і шкідників та боротьби з ними; інсектициди; фунгіциди; гербіциди; пестициди.

---

(111) **281463** **(210)** **m 2018 20816**
(151) **25.08.2020** **(220)** **06.09.2018**
(181) **06.09.2028**
(591) синій, золотий, білий
(732) **Товариство з обмеженою відповідальністю "СПОРТИВНО-ФУТБОЛЬНИЙ КЛУБ "ДЕСНА"; вул. Шевченка, 61, м. Чернігів, 14000 (UA)**

(540)

Дивись кольорову копію з оригіналу зображення знака в кінці бюлетеня

(511)

Кл. 8: Абразивні інструменти ручні; алмази для склорізів (частини ручних інструментів); апарати для знищування шкідників рослин, з ручним приводом; багнети; бритви електричні або неелектричні; бури (ручні інструменти); бучарди; важелі; валяльне знаряддя (ручні інструменти); виделки столові; викрутки неелектричні; вила сільськогосподарські (ручні інструменти); воротки для мітчиків (ручні інструменти); гайковерти (ручні інструменти); гайкові ключі (ручні інструменти); гарпуни; гарпуни для рибалення; голки для татуювання; гострильні бруски (мантачки); гострильні камені; гострильні круги (ручні інструменти); гострі різальні інструменти (ручні); гострогубці; гофрувальне знаряддя металеве; граблі (ручне знаряддя); граблі для вирівнювання піску; гравірувальні голки; державки різців (ручні інструменти); держаки для ручних інструментів з ручним приводом; діркопробивні кліщі (ручні інструменти); долота; долота для скульпторів; долота довбальні; домкрати з ручним приводом; доточки до коловоротів для мітчиків; дріт протяжний (ручне знаряддя); заступи (ручне знаряддя); затискачі для теслярських або бондарських робіт; зброя особиста, крім вогнепальної; зензубелі; зенківки (ручні інструменти); знаряддя для депіляції, електричне і неелектричне; знаряддя ручне для декантації рідин; знаряддя ручне для завивання волосся; знаряддя ручне для щеплювання рослин; зубила (ручні інструменти); зубила канавкові (ручні інструменти); інструменти для відкривання устриць; інструменти для загострювання; інструменти для загострювання кантів лиж, з ручним приводом; інструменти для правлення; інструменти для проколювання вух; інструменти для таврування худоби; інструменти ручні для нанесення карбувань; інструменти та знаряддя для здирання шкур тварин; інструменти штампувальні (ручне знаряддя); калівки; каменедробильні молотки; канавокопачі (ручні інструменти); карбівки (ручні інструменти); кастети; кельми; керамічні ножі; кернери (ручні інструменти); кийки для силових структур; кинджали; кирки (ручні інструменти); киркомотики; киянки (ручні інструменти); кільцеві нарізувальні дошки для виготовляння різьби; кільця для кіс; кісся; клепала (ручні інструменти); клепальні молотки (ручні інструменти); клинки (зброя); кліщі; коловороти свердлильні; коминкові міхи (ручне знаряддя); компостери для квитків; конопатки; копачі (ручне знаряддя); копили (ручне знаряддя для шевських робіт); копри (ручні інструменти); коси; коси з коротким кіссям; косинці (ручні інструменти); кочерги; круги шліфувальні наждачні; кувалди; кусачки для нігтів електричні або неелектричні; леза (ручні інструменти); леза бритв; леза для рубанків; леза ножиць; лезогострильні інструменти; лещата; лещата верстатні (ручне знаряддя); ливарні ковші (ручні інструменти); лобзики; ложки; ломи; лопати (ручне знаряддя); лопатки для художників; льодоруби; манікюрні набори; манікюрні набори електричні; мастихіни; мачете; машинки для стриження бороди; машинки для стриження газонів (ручні інструменти); машинки для стриження тварин (ручні інструменти); машинки особистого використання для стриження волосся, електричні або неелектричні; мечі; мітчики (ручні інструменти); молотки (ручні інструменти); молотки з гострими кінцями; молотки каменярські; мотики; мусати; м'ясорубки (ручні інструменти); набори педикюрних інструментів; надфілі; наждачні напилки; наждачні пилочки для нігтів; напилки (інструменти); нарізувальні головки (плашки) для виготовляння різьби (ручні інструменти); насоси ручні; натягачі для дроту

металевого (ручні інструменти); натягачі для стрічок металевих (ручні інструменти); несесери з приладдям для гоління; ножиці (машинки ручні) для стриження худоби; ножиці для металу; ножиці для обрізування ґнотів; ножиці для стриження (ручні інструменти); ножиці садові; ножиці садові криві; ножиці; ножі для копит; ножі для луски; ножі для піци неелектричні; ножі для чищення овочів; ножі з висувним лезом; ножі консервні неелектричні; ножі мисливські; ножі м'ясницькі; ножі садові; ножі садові криві; ножі складані; ножі; ножові вироби; обценьки (ручні інструменти); овочеподрібнювачі; овочерізки; овочерізки спірального нарізування ручні; овочерізки тонкого нарізування; овочечистки ручні; очкувальні ножі; палички для змішування фарб; патрони для розверток; перфоратори (ручні інструменти); пилки (ручні інструменти); пилки лучкові; пилочки для нігтів; пилочки для нігтів електричні; пінцети для видалення волосся; пінцети; пістолети (ручні інструменти); пістолети для конопачення неелектричні; пістолети з ручним приводом для видавлювання мастик; піхви на холодну зброю; плодознімачі (ручне знаряддя); поверхнезрізальні ручні інструменти; повітряні насоси з ручним приводом; полільники (ручне знаряддя); полільні вила (ручне знаряддя); полірувальне знаряддя; полірувальні інструменти для нігтів, електричні або неелектричні; полотна для пилок (частини ручних інструментів); пояси-тримачі інструментів; праски; праски (неелектричне ручне знаряддя); праски гофрувальні; пристрої для вирізання серцевини з плодів; пристрої для збирання монет; пристрої для зрізання фольги з шийок винних пляшок ручні; пристрої для нарізування плодів частками; пристрої для плетення кіс з волосся електричні; пристрої для татуювання; пробійники (ручні інструменти); пробійники для вибивання номерів; пробійники для вибивання шплінтів; пробійники циліндричні; пульверизатори для інсектицидів (ручні інструменти); рамки для ручних пилок; рашпілі (ручні інструменти); ремені для правлення бритв; ремені з вичиненої шкіри для правлення бритв; різальні інструменти для труб; різальні інструменти ручні; різальні частини ручних інструментів; різці гравіювальні (ручні інструменти); різці; розбризкувачі для інсектицидів; розвертки; розширювачі труб (ручні інструменти); рубанки; рубанкові залізка; рукоятки ножів; ручні дрилі з ручним приводом; ручні інструменти для виробляння жолобів; ручні інструменти з ручним приводом; садівниче знаряддя з ручним приводом; сапи (ручні інструменти); свердла (ручні інструменти); свердла порожнисті (частини ручного знаряддя); свердла теслярські; свердлики (ручні інструменти); свердлові патрони (ручні інструменти); секатори; секатори для дерев; серпи; сирорізки неелектричні; сікачі (ножі); сільськогосподарське знаряддя з ручним приводом; скребки (ручні інструменти); скребки для лиж; совки садові; сокири; сокири для довбання отворів; сокирки; сокирки бондарські; столове срібло (ножі, виделки, ложки); столові ножі, виделки та ложки для дітей; столові ножі, виделки та ложки пластмасові; столові прибори (ножі, виделки, ложки); стрипери (ручне знаряддя); струги; ступи для подрібнювання (ручні інструменти); стусла (ручне знаряддя); тавра; тесла (інструменти); товкачі для подрібнювання (ручні інструменти); точила сталеві; точильні камені (ручні інструменти); трамбівки (ручні інструменти); трамбівки для ущільнювання ґрунту (ручне знаряддя); тримачі гострильних брусків; тримачі для пилок; тріскачки (ручні інструменти); труборізи (ручні інструменти); футляри для бритв; хобі-ножі (у формі скальпеля); цвяхотяги з ручним приводом; черпаки (ручне знаряддя); чесалки для волокна (ручне знаряддя); шабери (ручні інструменти); шаблі; шарошки (ручні інструменти); шатківниці кухонні; швайки; шила; шпателі (ручне знаряддя); щипці; щипці для видалення кутикул; щипці для завивання волосся; щипці для нігтів; щипці для підкручування вій; яйцерізки неелектричні.

Кл. 16: Авторучки; адресні пластинки для адресографів; адресні штампи; адресографи; акварелі (картини); альбоми; альбоми для вирізок; альманахи; апарати та машини для палітурних робіт (офісне обладнання); аркуші паперу для малювання та каліграфії; архітектурні макети; атласи; банкноти; банти паперові, крім галантерейних виробів або прикрас для волосся; бирки для облікових карток; біологічні зразки для досліджувань під мікроскопом (навчальні матеріали); бланки друковані; блокноти (канцелярські товари); блокноти для креслення та малювання; браслети на зап'ястки для утримування письмового приладдя; брошури; буклети; бульбашкове пластмасове опаковання; валики для друкарських машинок; валики для художників; верстатки; вивіски паперові або картонні; викрійки для шиття; віскозні листи для обгортання; вітальні листівки; вітальні листівки музичні; вкладиші паперові для шухляд ароматизовані або неароматизовані; вмістини для вершків паперові; вощений папір; вугільні олівці; газети; гальваностереотипи; гектографи; географічні карти; герби (паперові знаки); гігієнічний папір; гірлянди з прапорців паперових; гістологічні зрізи на навчальні потреби; глобуси земної кулі; готовальні; гравіювальні пластини; гравюри; графічні зображення; графічні репродукції; гребені для оздоблювання книжкових оправ; грифелі для олівців; гумки для стирання; диспенсери клейкої стрічки (канцелярське приладдя); дитячі нагрудники з рукавами паперові; дитячі нагрудники паперові; діаграми; діркопроколювачі (канцелярське приладдя); дошки для оголошень паперові або картонні; друкарські кліше; друкарські машинки електричні або неелектричні; друкарські шрифти; друкована продукція; друковані видання; друковані графічні роботи; еластичні гумки канцелярські; естампи (гравюри); етикетки паперові або картонні; журнали (періодичні видання); закладки книжкові; записники; затискачі для банкнот; затискачі для паперу; затискачі для ручок; затискачі для тримачів іменних беджів (канцелярське приладдя); зволожувачі (канцелярське приладдя); зволожувачі для прогумованих поверхонь (канцелярське приладдя); з'єднувальні смуги (палітурні); знаряддя канцелярське для стирання тексту; знаряддя канцелярське для стирання тексту на письмових дошках; зображення перевідні; зошити для писання або креслення; зразки почерків для копіювання; імпринтери для кредитних карток неелектричні; інформаційні бюлетені; календарі; калька з зображеннями; калька паперова; калька тканинна; камеді (клеючі препарати) на канцеляр-

ські або побутові потреби; камені для змішування чорнил (вмістини для чорнил); канцелярські товари; картини (малюнки) обрамлені або необрамлені; картки для сповіщення (канцелярські товари); картки колекційні, крім призначених для ігор; картки; картон з деревинної маси (канцелярський товар); картон; картонні тубуси; картотеки (канцелярське приладдя); каталоги; кашпо паперові; квитанційні книжки (канцелярські товари); квитки; клавіші друкарських машинок; клеї на канцелярські або побутові потреби; клейкі смуги на канцелярські або побутові потреби; клейкі стрічки на канцелярські або побутові потреби; клейковина (клей) на канцелярські або побутові потреби; клейстер на канцелярські або побутові потреби; клеючі препарати (клеї) на канцелярські або побутові потреби; книги; книготримачі; книжки-комікси; кнопки канцелярські; кнопки креслярські; конверти (канцелярські товари); конусні паперові пакети; копіювальний папір; копіювальний папір (канцелярський товар); копіювальні голки креслярські; копіювально-розмножувальні апарати; корегувальні рідини (канцелярське приладдя); корегувальні чорнила (геліографія); коробки картонні для капелюхів; коробки паперові або картонні; косинці для креслення; котушки для чорнильних стрічок; крейда кравецька; крейда літографська; крейда у формі аерозолю; креслярські дошки; креслярські інструменти; креслярські лекала; креслярські матеріали; креслярські пера; крохмальна паста (клеюча речовина) на канцелярські або побутові потреби; купони на знижку друковані; ламінатори документів офісні; листи з відновленої целюлози для обгортання; листи паперові або пластмасові абсорбуючі, призначені для пакування харчових продуктів; листи паперові або пластмасові для контролювання вологості, призначені для пакування харчових продуктів; листівки рекламні; лінійки креслярські; літографії; літографічні твори мистецтва; літографські камені; лотки для фарб; люмінесцентний папір; малюнки; матеріали для запечатування на канцелярські потреби; матеріали для книжкових оправ; матеріали для моделювання; матеріали з крохмалю для пакування; машини для запечатування конвертів офісні; машини для запечатування офісні; машини франкувальні офісні; машинки для гостріння олівців електричні чи неелектричні; мішки паперові або пластикові для сміття; мішки пластикові для відходів хатніх тварин; моделювальна глина; моделювальний віск, крім призначеного на стоматологічні потреби; мольберти; набивкові матеріали паперові або картонні; набиральні дошки (друкарські); набиральні столи (друкарські); набори для друкування портативні (канцелярське приладдя); навчальні матеріали (крім апаратів); наклейки (канцелярські товари); накривки паперові на стоматологічні лотки; намотувальні котушки для тримачів іменних беджів (канцелярське приладдя); напальчники (канцелярське приладдя); настільні доріжки паперові; несесери з письмовим приладдям (канцелярські товари); несесери з письмовим приладдям (набори); ножі для паперу (пристосування для відкривання конвертів); ножі фальцювальні для паперу (канцелярське приладдя); носові хустинки паперові; ноти надруковані; нумерувальні апарати; обкладинки (канцелярські товари); обкладинки для паспортів; облатки для запечатування; облікові картки (канцелярські товари); облікові книги; обчислювальні таблиці; олеографії; олівці; олівці автоматичні; олівці грифельні; опакування для пляшок паперове або картонне; офісне приладдя, крім меблів; офісні перфоратори; офорти; офортні голки; офсетне полотно нетекстильне; пакети для куховарення в мікрохвильовій печі; пакети для пляшок паперові або картонні; пакети паперові для використання при стерилізуванні медичних інструментів; пакувальні (перекладкові, набивкові) матеріали паперові або картонні; палітри для художників; пантографи (креслярські інструменти); паперові стрічки та картки для записування комп'ютерних програм; пап'є-маше; папір в аркушах (канцелярські товари); папір для електрокардіографів; папір для записувальних приладів; папір для медичних оглядів; папір для пакування; папір для рентгенівських знімків; папір з деревинної маси; папір; папки для документів (канцелярські товари); папки для паперів; папки-швидкозшивачі для вкладних аркушів; пастелі (олівці); пасти для моделювання; пенали; пензлі для малювання; пензлі для художників; пера письмові; пера письмові золоті; пергаментний папір; періодичні видання друковані; перочистки; перфоровані картки для жакардових ткацьких верстатів; печатки; письмова крейда; письмове приладдя; письмовий папір; письмові грифельні дошки; письмові інструменти; письмові пензлі; підноси для листів; підноси для сортування і рахування грошей; підручники; підставки для рук художникам; підставки для ручок і олівців; підставки для фотографій; підставки паперові під вмістини для напоїв; підставки під пивні кухлі; підставки під штампи; підстилки на письмові столи; підстилки паперові на столи; підстилки паперові під столові прибори; пісенники; плакати; планшети з затискачами для паперу; пластмаси для моделювання; плівки для обгортання пластмасові; плівки розтяжні для штабелювання пластмасові; плівки целулоїдні для створювання динамічних зображень; подрібнювачі паперу офісні; подушечки для штампів; полімерна моделювальна глина; полотнища з написами або зображеннями паперові; полотно для картин; полотно для книжкових оправ; портрети; посібники; поштові листівки; поштові марки; поштові штампи; прапори паперові; прес-пап'є; пристрої для виготовляння віньєток; пристрої для прикріплювання фотографій; прогумоване полотно на канцелярські потреби; прогумовані стрічки (канцелярські товари); прокладкові матеріали паперові або картонні; промокальний папір; проспекти рекламні; реглети друкарські; реєстраційні журнали (книги записів); рейсшини для креслення; риб'ячий клей на канцелярські або побутові потреби; рисовий папір; різаки для паперу (канцелярське приладдя); розклади друковані; розмічальна крейда; ручки (канцелярське приладдя); ручки маркувальні (канцелярські товари); ручки перові; ручні етикетувальні пристрої; рушники для обличчя паперові; рушники паперові; самоклейні стрічки на канцелярські або побутові потреби; світлокопії; серветки настільні паперові; серветки паперові для знімання макіяжу; сигарні банти; скатерки столові паперові; скоби канцелярські; скребки (засоби для підчищання тексту) канцелярські; скрі-

пки канцелярські; срібний папір; сталеві літери; сталеві пера; стеатит (крейда кравецька); степлери (канцелярське приладдя); столова білизна паперова; стрижні для кулькових ручок; стрічки для друкарських машинок; стрічки корегувальні (канцелярське приладдя); стрічки паперові, крім галантерейних виробів або прикрас для волосся; сумки (пакети, торбинки) паперові або пластмасові для пакування; сургуч; схеми вишивок (шаблони); таблички паперові або картонні; тканини для книжкових оправ; точилки для олівців електричні чи неелектричні; транспаранти (канцелярські товари); трафарети; трафарети (канцелярські товари); трафарети для малювання; трафаретні розмножувальні апарати; тримачі для документів (канцелярські товари); тримачі для крейди; тримачі для олівців; тримачі для чекових книжок; тримачі для штампів (печаток); тримачі іменних беджів (канцелярське приладдя); тримачі сторінок; туші; указки неелектронні; фарби в коробках (шкільне приладдя); фігурки (статуетки) з пап'є-маше; фільтри кавові паперові; фільтрувальний папір; фільтрувальні матеріали (паперові); форми для моделювальної глини (приладдя для художників); фотогравюри; фотографії (друковані); футляри для штампів (печаток); хромолітографії; циркулі для креслення; цифри (друкарські); чашечки для розводіння акварельних фарб; чорнило; чорнильниці; чорнильні пластини для копіювально-розмножувальних апаратів; чорнильні пластини для машин, що репродукують документи; чорнильні подушечки; чорнильні прибори; чорнильні стрижні; чорнильні стрічки; чорнильні стрічки для комп'ютерних принтерів; чотирикутні лінійки для креслення; чохли для викрійок; шаблони для стирання тексту; шафки для канцелярських товарів (офісне приладдя); шкільне приладдя (канцелярські товари); шкільні дошки; шнури для книжкових оправ; шрифти друкарські (цифрові і буквові); штампи; штампи для запечатування; японський папір.

Кл. 21: Абразивні подушечки на кухонні потреби; автоклави неелектричні для готування їжі; аератори для вина; аерозольні диспенсери, крім призначених на медичні потреби; акваріуми хатні (посудини); аромалампи; банки для зберігання печива; бирки для декантерів; блюдця; бутлі обплетені; вази; вази для фруктів; вази настільні для декору; ванни надувні для немовлят; ванни пташині; ванночки для немовлят переносні; вантузи для прочищання заблокованих стоків; вафельниці неелектричні; вибивачки для килимів (ручні інструменти); вивіски порцелянові або скляні; вирізальне знаряддя для печива; вироби керамічні на побутові потреби; вичинена шкіра для полірування; відерця для льоду; відерця для охолоджування пляшок; відра; відра з пристосованнями для віджимання швабр; відра з тканих полотен; відходи бавовняні для чищення; відходи вовняні для чищення; вінички для збивання неелектричні на побутові потреби; вішалки та кільця для рушників; вмістини для видавання паперових рушників; вмістини для побутового або кухонного використання; вмістини для сухого чаю; вмістини термоізольовані для харчових продуктів; вмістинки для легких сніданків; водяні пристрої для чищення зубів та ясен; волосся для щіток; ганчірки для витирання пилу з меблів; ганчірки для збирання пилу (клапті); ганчірки для миття підлоги; ганчірки для полірування меблів; ганчірки для чищення; гасильники для свічок; гачки для застібання ґудзиків; гелеві пакети для охолоджування харчових продуктів та напоїв; глеки; глечики; годівниці; головки для електричних зубних щіток; гончарні вироби; горщики; горщики квіткові; графини; гребені для волосся з рідкими зубцями; гребені для тварин; гребені електричні; гребені; губки абразивні для очищання шкірки; губки для макіяжу; губки на побутові потреби; губки туалетні; дезодорувальні апарати для особистого використання; дека; держаки для мітел; димопоглиначі на побутові потреби; диспенсери мила; диспенсери туалетного паперу; дошки для різання кухонні; дошки для різання хліба; дошки пральні; дошки прасувальні; дрібнички китайські з порцеляни; дробарки кухонні неелектричні; електрофумігатори для репелентів проти москітів; замша для чищення; застібки накривок для горщиків; збивачки неелектричні; змішувачі неелектричні на побутові потреби; зубочистки; кавники неелектричні; кавові млинки ручні; кавові перколятори неелектричні; кавові сервізи (столовий посуд); казани; казанки солдатські; канделябри (свічники); каструлі; каструлі керамічні; качалки побутові; кашпо непаперові; килимки для випікання; кільця для серветок; кільця позначальні для птахів; кільця позначальні для свійської птиці; кінський волос для виготовляння щіток; клеєварки; клітки для птахів; клітки для хатніх тварин; клоччя для чищення; коробки для солодощів; коробки скляні; косметичне приладдя; косметичні шпателі; кошики для паперового сміття; кошики для сміття; кошики для хліба на побутові потреби; кошики з наборами посуду для відпочинку на природі; кошики на побутові потреби; крапельнички для поливання квітів і рослин; кришки для посуду; кришталь (скляний посуд); кубики льоду багаторазового використання; кулінарні піпетки; кульки-ситечка для заварювання чаю; кухлі; кухлі для пива; кухлі з кришкою для пива; куховарське начиння неелектричне; куховарські горщики; куховарські форми; кухонне начиння; кухонні вмістини; кухонні рукавиці; лійки; ложки для морозива; ложки для перемішування (кухонне начиння); ложки з довгою ручкою (куховарське начиння); лопатки для кухонного використання; лопатки сервірувальні для пирогів; лотки для збирання крихт; майоліка; масельнички; матеріали для виготовляння щіток; матове скло; машинки для видаляння катишків електричні або неелектричні; металеві мочалки для чищення; мильниці; мильниці-підставки; миски; мишоловки; мітли; мішечки для оздоблювання кондитерських виробів (кондитерські мішечки); мішки сітчасті для куховарення, крім призначених для використання у мікрохвильових печах; млинки побутові ручні; млинки ручні для перцю; мозаїка скляна небудівельна; мочалки чистильні металеві для кухонного посуду; мухобійки; мухоловки; набори для лікерів; набори для прянощів; набори куховарських горщиків; набори пляшечок для олії та оцту; нагрівачі годувальних пляшок неелектричні; наконечники і насадки для прикрашання кондитерських виробів; накривки на горщики; накривки на масельнички; накривки на посуд; накривки на сирниці; накривки на хатні акваріуми; напувалки; насадки на поливальниці; насад-

ки на поливальні шланги; настільні підстилки, крім паперових або текстильних; начиння на побутові потреби; несесери з туалетним приладдям; нитки для чищення зубів; нічні горщики; носики для наливання; ночви для прання; опалінове скло; охолоджувальні вмістини переносні неелектричні; пакети ізотермічні; палички для їжі; палички для помішування коктейлів; пароварки неелектричні; пастки на комах; пастки на щурів; пензлики для змащування страв; пензлики для макіяжу; перечниці; пилозбирачі неелектричні; підкладні штучні для гнізд; підноси для напоїв; підноси на побутові потреби; підноси обертові; підноси паперові на побутові потреби; підставки (столове начиння); підставки для квітів та рослин (квіткове опоряджання); підставки під вмістини для напоїв непаперові або нетекстильні; підставки під ножі, настільні; підставки під переносні ванночки для немовлят; підставки під помазки для гоління; підставки під праски; підставки під решітки для жарення; підставки під чайні пакетики; підставки під яйця; підстилки під столові прибори, крім паперових або текстильних; пір'яні мітелки для знімання пилу; пластини-запобіжники збіганню молока під час кип'ятіння; пляшечки для оцту та олії; пляшечки кулястої форми, скляні; пляшки; пляшки для пиття для спорту; погруддя з порцеляни, кераміки, глини, теракоти або скла; подрібнювачі неелектричні для кухонного використання; подушечки-мочалки чистильні; поливальниці; поливальні пристрої; полірувальні апарати і машини на побутові потреби неелектричні; полірувальні матеріали для надавання блиску, крім полірувальних препаратів, паперу або каменю; полірувальні рукавиці; помазки для гоління; посуд; посуд глиняний; посуд для овочів; посуд порцеляновий; посудини для охолоджування; посудини для пиття; посудини скляні (бутлі); посудини скляні кулясті; посудинки металеві для готування льоду та заморожених напоїв; преси для тортильї неелектричні (кухонне начиння); преси для фруктів неелектричні на побутові потреби; преси-вішалки для штанів; приладдя для зберігання форми краваток; прилади для знімання макіяжу; пристосовання для відкривання пляшок електричні та неелектричні; пристосовання для знімання чобіт; пристосовання для розтягування рукавиць; пристосовання для сушіння білизни на відкритому повітрі обертові; пристрої для відбирання проб вина; пристрої для віджимання швабр; пристрої для полірування взуття воском, неелектричні; пристрої для полірування воском неелектричні; пристрої для принаджування та знищування комах, електричні; пристрої для розтягування одягу; пристрої для сушіння білизни; прихватки кухонні; прищіпки для білизни; пробки скляні; просіювачі золи (побутове начиння); пудрениці; пульверизатори для парфумів; пухівки для пудри; решета (побутове начиння); решітки для жарення (куховарське начиння); ріжки для взуття; різаки для тіста; роги для пиття; розбризкувачі; розбризкувачі для поливання квітів і рослин; розділювачі пальців для педикюру пінні; розетки для свічок; розпірки для взуття (пристосовання для розтягування); розпірки для чобіт (пристосовання для розтягування); розплавлений кремнезем (напівфабрикат), крім будівельного; рукавиці господарські; рукавиці для барбекю; рукавиці для миття автомобілів; ручне знаряддя для виготовляння локшини; садові рукавички; салатниці; свинки-скарбнички; свічники; свічники у вигляді склянок (підставки); сепаратори для яєць неелектричні на побутові потреби; сервізи (посуд); сервірувальні черпаки; сита (побутове начиння); сифони для газованої води; сільнички; скарбнички; скло для вікон транспортних засобів (напівфабрикати); скло емальоване, крім будівельного; скло з тонкими електричними провідниками всередині; скло листове необроблене; скло, необроблене або напівоброблене, крім будівельного; скловата, крім ізоляційної; скловолокно кварцове нетекстильне; скловолокно, крім призначеного для ізолювання або текстильного використання; скловолоконні нитки, крім призначених для текстильного використання; склопосуд розмальований; скляний порошок для декорування; скляні флакони (вмістини); склянки (посудини); склянки для пиття; сковороди; сковороди-гриль (куховарське начиння); скороварки неелектричні для готування їжі; скребниці; сміттєві відра; совки для сипучих продуктів на побутові потреби; соломинки для пиття; статуї з порцеляни, кераміки, глини, теракоти або скла; столові прибори, крім ножів, виделок та ложок; ступи кухонні; сумки-холодильники переносні неелектричні; супниці; тази (посудини); тарілки одноразові; тарілки паперові; тарілки столові; твори мистецтва з порцеляни, кераміки, глини, теракоти або скла; тераріуми (віварії) для приміщень; тераріуми (для вирощування рослин) для приміщень; термоізольовані вмістини; термоізольовані вмістини для напоїв; термоси; термостійкі горщики неелектричні; тертки для кухонного використання; товкачі кухонні; тримачі губок; тримачі для зубочисток; тримачі для мила; тримачі для туалетного паперу; тримачі меню; тримачі столових серветок; трубочки для пиття; туалетне приладдя; туалетні лотки для хатніх тварин; укривальця для чайників; урни для сміття; урни; фігурки з порцеляни, кераміки, глини, теракоти або скла; фільтри кавові неелектричні; флакони; фляги плоскі для спиртних напоїв; форми (кухонне начиння); форми для випікання; форми для льоду; фритюрниці неелектричні; футляри для гребенів; хлібниці; цебри; цідилки на побутові потреби; цукерниці; цукорниці; чавниці для часнику (кухонне начиння); чайники заварювальні; чайники неелектричні; чайні сервізи (столовий посуд); чайні ситечка; чайні цідильця; чашки; чашки паперові або пластмасові; черпаки для подавання вина; чистильне знаряддя ручне; чохли на прасувальні дошки; шампури куховарські металеві; швабри; шейкери для готування коктейлів; штопори електричні та неелектричні; щетина свиняча для виготовляння щіток; щетина тварин (для щіткових виробів); щипці для льоду; щипці для розколювання горіхів; щипці для салату; щипці для цукру; щітки для взуття; щітки для килимів; щітки для коней; щітки для лампового скла; щітки для мазання з довгою ручкою; щітки для миття посуду; щітки для нанесення лижних мастил; щітки для унітазів; щітки для чищення посудин і вмістищ; щітки електричні, крім частин машин; щітки жорсткі; щітки зубні; щітки зубні електричні; щітки; щіткові вироби; щіточки для брів; щіто-

чки для вій; щіточки для нігтів; ящики віконні для рослин; ящики для годування тварин; ящики для сміття.

Кл. 24: Бавовняні тканини; байка (тканина); білизна для домашнього господарства; білизна для купання, крім одягу; білизна з візерунчастого полотна; білизняні тканини; більярдне сукно; бортівка; бумазея; віскозні тканини; вкладні простирадла до спальних мішків; вовняні тканини; волосяна тканина (мішковина); газ (тканина); гірлянди з прапорців текстильних або пластмасових; дамаст; дверні занавіски; джерсі (тканина); джутові тканини; дорожні пледи (покривала); драгет; драпірувальні тканини настінні; еластичні ткані матеріали; етикетки текстильні; занавіски для душу текстильні або пластмасові; занавіски текстильні або пластмасові; зефір (тканина); канва для виготовляння гобелену або для вишивання; клейкі тканини, що клеяться нагріванням; клейончасті скатертини; ковдри для хатніх тварин; ковдри ліжкові; конверти з капюшоном для немовлят; конопляне полотно; конопляні тканини; креп (тканина); крепон; легкі зносостійкі бавовняні тканини; ліжкові покривала паперові; лляні тканини; марабу (тканина); марля полотняна на сир; меблеві покриви пластмасові; меблеві покриви текстильні; міткаль; молескін (тканина); наволочки; накидки на подушки; наматрацники; настільні доріжки непаперові; неткані текстильні матеріали; носові хустинки текстильні; оббивкові тканини на меблі; облямівки збірчасті для ліжок; оксамит; офсетне полотно текстильне; парча; пелюшки тканинні для сповивання немовлят; перегородки для дитячих ліжок з боковими стінками (постільна білизна); підкладки для капелюхів текстильні; підкладкові тканини (текстильні); підставки під вмістини для напоїв текстильні; підстилки текстильні під столові прибори; пластмасові матеріали (замінники тканин); покривала; покривала ліжкові; покривала стьобані; полотнища з написами або зображеннями текстильні або пластмасові; полотно; постільна білизна лляна; прапори текстильні або пластмасові; прогумоване полотно, крім призначеного на канцелярські потреби; простирадла (текстильні); протимоскітні сітки; пухові стьобані ковдри (покривала); рукавиці для миття тіла; рушники для обличчя текстильні; рушники текстильні; рядовина (тканина); савани; серветки тканинні для знімання макіяжу; синельні тканини; ситотканини; ситцева тканина вибивна; скатерки столові непаперові; склотканини для текстильного використання; спальні мішки; спальні мішки для немовлят; столова білизна непаперова; столові підстилки текстильні; столові серветки текстильні; тафта (тканина); текстильні матеріали; тик (лляна тканина); тикові чохли (наматрацники); тканина з візерунками для вишивання; тканина муслінова; тканини газонепроникні на аеростати; тканини для взуття; тканини для текстильного використання; тканини з волокна рамі; тканини з трави еспарто; тканини; тканини, подібні до шкур тварин; трикотажні тканини; тримачі занавісок текстильні; тюлеві занавіски; тюль; устілкова тканина для взуття; фетр; фільтрувальні матеріали текстильні; фланель (тканина); чайні рушники для скляного посуду; чохли (знімні) для меблів; чохли для диванних подушок; чохли тканинні для кришок туалетів; шевйот (тканина); шовк (тканина); шовкові тканини для друкарських шаблонів.

Кл. 25: Альби; апостольники; бандани (хустки); безрукавки; берети; боа (горжетки); боді (спідня білизна); ботильйони; бриджі; бутси футбольні; бюстгальтери; бюстгальтери-корсети; валянки (взуття з валяної вовни); взуття дерев'яне; взуття для гри в футбол; взуття для купання; взуття пляжне; взуття; вилоги рукавів; вироби протиковзні для взуття; вироби трикотажні (одяг); вовняні куртки; водонепроникні костюми для катання на водних лижах; вставки для сорочок; вуалі (одяг); гамаші; гетри; готові підкладки (частини одягу); грації; деталі металеві для взуття; джемпери; дитячі нагрудники з рукавами непаперові; дитячі нагрудники непаперові; дитячі труси (спідня білизна); еспадрильї; жилети; жилети рибальські; жіночі труси; знімні коміри; калоші; капелюхи; капелюхи паперові (одяг); каптури (одяг); капці; каркаси (остови) для капелюхів; кашне; кепки; кишені для одягу; кімоно; кімоно для дзюдо; кімоно для карате; козирки (наголовні убори); козирки для наголовних уборів; колготки; комбінації (спідня білизна); комбінезони (одяг); коміри (одяг); корсажі (жіноча білизна); корсети (спідня білизна); костюми; костюми для купання; костюми маскарадні; краватки; краги; круглі шапочки без крис; купальники; купальники гімнастичні; куртки; легінси (штани); ліврей; манжети (одяг); манишки; мантильї; маски для сну; митри (наголовні убори); мітенки; муфти (одяг); муфти для ніг неелектронагрівні; набійки для взуття; навушники (одяг); наголовні убори; накидки хутряні; напівчоботи; натільний одяг; носкові частини взуття; одяг верхній; одяг готовий; одяг для автомобілістів; одяг для велосипедистів; одяг для гімнастики; одяг з вичиненої шкіри; одяг з габардину; одяг з джерсі; одяг із штучної шкіри; одяг непромокальний; одяг паперовий; одяг пляжний; одяг; орарі; пальта; панталони; панчішні вироби; панчохи; панчохи, що поглинають піт; парки; пелерини; перев'язи для одягу; передки взуттєві; перукарські пеньюари; підбори; підв'язки для панчіх; підошви для взуття; підпахівники; підтяжки; піжами; плавки; пластрони; плащі; пов'язки наголовні (одяг); пончо; пояси (одяг); пояси-гаманці (одяг); придане для новонароджених (одяг); пуловери; п'ятки для панчіх; ранти для взуття; ризи; робочий одяг; робочі халати; рукавиці лижні; рукавички (одяг); сандалі; сандалі для купання; сарафани; сарі; саронги; светри; сорочки; сорочки з короткими рукавами; спідниці; спідниці спідні; спідниці-шорти; спідні пояси; спідня білизна; спідня білизна, що поглинає піт; спортивне взуття; спортивний трикотажний одяг; спортивні майки; сукні; теплі панчішні вироби; тоги; трико гімнастичні; труси; труси-боксери; туфлі; туфлі гімнастичні; туфлі спортивні; тюрбани; устілки для взуття; фартухи (одяг); формений одяг; футболки; халати; халати банні; халяви чобіт; хустинки для нагрудних кишень; хустки нашийні; хутро (одяг); циліндри (наголовні убори); черевики лижні; чоботи; чоботи зі шнурками; шалі; шапки; шапочки для душу; шапочки для купання; шарфи; шипи для футбольних бутсів; шкарпетки; шкарпетки, що поглинають піт; шлейки для одягу (підтяжки); шлейки для панчіх; шлейки для шкарпеток; штани; штрипки для гетрів; штрипки для штанів; шуби.

Кл. 28: Автомати для аркадних відеоігор; автомати для відеоігор; альпіністське споряддя; апарати для кидання тенісних м'ячів; атлетичні раковини для чоловіків (спортивні товари); басейни для плавання (ігрові); батути; бити для ігор; більярдні киї; більярдні кулі; більярдні розмітники; більярдні столи; більярдні столи, що приводяться в дію монетами; бодіборди; боксерські груші; боксерські рукавиці; брязкальця (іграшки); будівельні блоки (іграшки); булави для художньої гімнастики; ведмеді плюшеві; велосипеди-тренажери стаціонарні; верші (рибальські пастки); візки для сумок для гольфа; волани бадмінтонні; волосіні для рибалення; волосінь з кишок для рибалення; вудки для рибалення; гантелі; ґіроскопи та стабілізатори польоту для моделей літальних апаратів; гойдалки; голки для насосів для накачування м'ячів для ігор; головоломки; грудні еспандери; дартс; датчики клювання (рибальські снасті); дельтаплани; джойстики для відеоігор; дзвоники для новорічних ялинок; дзиґи (іграшки); диски для спорту; дитячі гірки (ігрові); доміно; дошки для плавання підтримувальні; дошки для серфінгу; дошки для серфінгу з вітрилом; дошки пружинні (спортивні товари); дошки шахові; дошки шашкові; дрони (іграшки); електронні мішені; еспандери; жердини для стрибків; жетони для ігор; жилети для плавання; жумари (альпіністське знаряддя); запашні приманки для полювання або рибалення; захисні плівки для екранів портативних ігор; захисні прокладки (частини спортивних костюмів); іграшка слайм; іграшки для тварин; іграшки м'які; іграшки; іграшки-забавки для вечірок; іграшки-забавки для витівок; іграшкова косметика; іграшкові автомобілі; іграшкові моделі; іграшкові пістолети; іграшкові пневматичні пістолети; іграшкові роботи; іграшкові транспортні засоби з дистанційним керуванням; іграшкові фігури; ігри з кільцями; ігри та іграшки з функціями зв'язку переносні; ігри; ігрові автомати для азартних ігор; ігрові автомати, що приводяться в дію монетами; ігрові карти; ігрові конструктори; ігрові кулі; ігрові повітряні кулі; інструменти для відновлювання дерну (аксесуари для гольфа); калейдоскопи; камери м'ячів для ігор; каніфоль, що використовується атлетами; канти лиж; капелюшки паперові для вечірок; карнавальні маски; карти для гри бінго; кеглі; кеглі (гра); китайське доміно; кільця для кидання; кімнатні ігри; ключки для гольфа; ковзани; коники-гойдалки; контролери для іграшок; контролери для ігрових консолей; конфеті; кості ігрові; котушки для повітряних зміїв; котушки для рибалення; крейда для більярдних київ; кріплення для лиж; кульки для ігор; кульки з фарбою (боєприпаси для пейнтбольної зброї) (спортивне знаряддя); ласти для плавання; летючі диски (іграшки); лижі; лижі водні; лижі для серфінгу; луки для стрільби; ляльки; ляльковий одяг; лялькові будинки; лялькові кімнати; лялькові ліжка; маріонетки; маски (іграшки); маскувальні екрани (спортивні товари); масштабні моделі транспортних засобів; матрьошки; машини для подавання м'ячів; мильні бульбашки (іграшки); мисливські вабики для принаджування дичини; мішені; мобілі іграшкові; м'ячі для ігор; набори масштабних моделей (іграшки); надувні плавальні засоби для басейнів; накладки для бортів більярдних столів; наколінники (спортивні товари); наконечники для більярдних київ; налокітники (спортивні товари); нарди; нарукавники для плавання; насоси, спеціально пристосовані для м'ячів для ігор; настільні ігри; новорічні петарди для вечірок; новорічні ялинки з синтетичних матеріалів; однолінійні роликові ковзани; падлборди; параплани; патинко; пейнтбольна зброя (спортивне знаряддя); підкови для ігор; підошовні покриви на лижі; підсаки для рибалення; підставки під новорічні ялинки; піньята; пістони (іграшки); пістони для пістолетів (іграшки); плавальні перетинки (ласти); плавальні пояси; плюшеві іграшки; плюшеві іграшки з прикріпленими ковдрами; пляшечки з сосками для ляльок; повідки для серфінгових дощок; повітряні змії; покажчики клювання (рибальські снасті); поплавці для рибалення; портативні ігри з рідкокристалічними дисплеями; пояси для важкоатлетів (спортивні товари); прив'язі для вітрильних дощок; прикраси для новорічних ялинок, крім світильних і кондитерських виробів; приладдя для стрільби з лука; принади для полювання або рибалення; принади для рибалення штучні; пристрої для ігор; пристрої для показування фокусів; ракетки; рибальське приладдя; рибальські гачки; рогатки (спортивні товари); розвиваючі килимки для немовлят; ролики для велосипедів-тренажерів стаціонарних; роликові дошки для катання; роликові ковзани; рукавиці для бейсболу; рукавички для гольфа; рукавички для ігор; рулеткові колеса; рушниці гарпунні (спортивні товари); самокати (іграшки); сани (спортивні товари); сани для бобслею; свічники для новорічних ялинок; сітки для спорту; сітки на метеликів; скретч-картки для гри у лотерейні ігри; слот-машини (ігрові автомати); сніг штучний для новорічних ялинок; снігові кулі; снігоступи; сноуборди; спортивні штанги; стартові колодки для спорту; стенди для стрільби в летючі мішені; столи для настільного тенісу; стрічки для художньої гімнастики; струни для ракеток; струни з кишок для ракеток; сумки для крикету; сумки на коліщатах або без них для гольфа; тарілочки для стрільби (мішені); театральні маски; тенісні сітки; тісто для ліплення іграшкове; транспортні засоби триколісні для дітей (іграшки); тренажери для бодібілдингу; тренажери для фізичних вправ; тренажери фізкультурні; ударні рукавиці (аксесуари для ігор); устаткування для гімнастики; устаткування для гри в боулінг; устаткування для ярмаркових каруселей; фехтувальна зброя; фехтувальні маски; фехтувальні рукавички; фішки для азартних ігор; футбол настільний; хлопавки для вечірок; хокейні ключки; чашки для гральних костей; черевики з ковзанами; чохли, спеціально призначені для лиж та серфінгових дощок; шахи; шашки (гра); шкіра тюленяча (покриви для лиж); щитки (спортивні товари); щогли для вітрильних дощок.

Кл. 29: Айвар (законсервований перець); алое вера, приготоване для споживання людьми; альбумінове молоко; альгінати на кулінарні потреби; анчоуси неживі; арахіс оброблений; арахісове масло; арахісове молоко; арахісове молоко на кулінарні потреби; артишоки законсервовані; бекон; білки на кулінарні потреби; білок яєчний; боби законсервовані; бульгогі (корейська страва з яловичини); бульйони; бульйонні концентрати; варення; вершки (молочні продукти); вироби з тіста на основі картоплі; вівсяне

молоко; водорості червоні законсервовані; голотурії неживі; горіхи зі смаковими та ароматичними добавками; горіхи оброблені; горох законсервований; гриби законсервовані; гуакамоле (пюре з авокадо); деруни; джеми; дичина забита; егног безалкогольний; екстракти харчові з морських водоростей; ескамолес (їстівні яйця мурах оброблені); желатин; желе м'ясні; желе харчові; жир кістковий харчовий; жир свинячий; жири тваринні харчові; жирові речовини для виготовляння харчових жирів; жовток яєчний; журавлинне варення; закуски на основі фруктів; замінники молока; заморожені фрукти; засолена риба; зацукровані горіхи; збиті вершки; згущене молоко; ікра баклажанна; ікра кабачкова; ікра риб'яча оброблена; імбирний джем; їстівні комахи неживі; йогурт; кальбі (м'ясні страви на грилі); капуста квашена; картопляні пластівці; кефір; кисломолочні сири; кільця цибулі в клярі; кімчі (квашена овочева страва); клеми (молюски) неживі; кліпфіск (солоно-сушена тріска); ковбасні вироби; кокосова олія харчова; кокосове масло; кокосове молоко; кокосове молоко на кулінарні потреби; кокосовий жир; кокосові горіхи сухі; коктейлі молочні; композиції з оброблених фруктів; корн-доги; корнішони; котлети з тофу; креветки неживі; креветки пилчасті неживі; креми на основі овочів; кров'яна ковбаса; крокети; кукурудза цукрова оброблена; кукурудзяна олія харчова; кумис (молочний напій); кунжутна олія харчова; лангусти неживі; лецитин на кулінарні потреби; лимонний сік на кулінарні потреби; лялечки шовкопрядів для споживання людьми; маргарин; масло; масло какао харчове; масляний крем; мигдалеве молоко; мигдалеве молоко на кулінарні потреби; мигдаль товчений; мідії неживі; молоко; молоко з підвищеним вмістом білка; молоко сухе; молочні напої з перевагою молока; молочні продукти; муси овочеві; муси рибні; м'ясні екстракти; м'ясні консерви; м'ясо; м'ясо законсервоване; напої на основі арахісового молока; напої на основі кокосового молока; напої на основі мигдалевого молока; насіння оброблене; насіння соняшнику оброблене; оболонки для ковбасних виробів натуральні або штучні; овочеві консерви; овочеві салати; овочеві соки для куховарення; овочі законсервовані; овочі скуховарені; овочі сухі; оливки законсервовані; оливкова олія харчова; оливкова олія холодного віджиму харчова; олія з насіння льону харчова; омари неживі; оселедці неживі; пальмова олія харчова; пальмоядрова олія харчова; паштети печінкові; пектин на кулінарні потреби; печінка; пилок, приготований як харчовий продукт; повидла; продукти для овочевих супів; простокваша (скисле молоко); птиця свійська нежива; раки неживі; ракоподібні неживі; риба законсервована; риба нежива; риба сімейства лососевих нежива; рибне борошно для споживання людьми; рибне філе; рибні консерви; риб'ячий клей харчовий; рисове молоко; рисове молоко на кулінарні потреби; ріпакова олія харчова; родзинки; ряжанка (сквашене топлене молоко); сало свиняче; сардини неживі; свинина; свиріпова олія харчова; сири; сирники; сироватка молочна; сичуг; складники для готування бульйонів; сметана (сквашені вершки); соєва олія харчова; соєве молоко; соєві боби законсервовані харчові; соєві котлети; соління; солоне м'ясо; соняшникова олія харчова; сосиски; сосиски для хот-догів; сосиски у тісті; сочевиця законсервована; спреди (бутербродні пасти) на основі горіхів; сублімоване м'ясо; сублімовані овочі; суміші для готування супів; суміші, що містять жири, для бутербродів; супи; тагіні (паста з насіння кунжуту); тваринний кістковий мозок харчовий; тельбухи; томатна паста; томатне пюре; томатний сік для куховарення; тофу; трюфелі законсервовані; тунець неживий; устриці неживі; фалафель; ферменти молочні на кулінарні потреби; фініки; фрукти законсервовані; фрукти зацукровані; фрукти тушковані; фрукти, законсервовані спиртом; фрукти, поглазуровані цукром; фруктова цедра; фруктове повидло пресоване; фруктовий м'якуш; фруктові желе; фруктові консерви; фруктові салати; фруктові чипси; фундук оброблений; харчові жири; харчові олії; харчові продукти на основі риби; харчові пташині гнізда; хумус (паста з нуту); цибуля законсервована; часник законсервований; черепашки неживі; чипси картопляні; чипси картопляні низькокалорійні; чорна ікра; шинка; юба (плівка з соєвого молока); яблучне пюре; ягоди законсервовані; яєчний порошок; яйця слимаків для споживання; яйця; якіторі.

Кл. 30: Арахісові кондитерські вироби; ароматизатори для напоїв, крім ефірних олій; ароматизатори для тортів, тістечок, крім ефірних олій; ароматизатори для харчових продуктів, крім ефірних олій; ароматичні суміші харчові; баоцзи (парові пиріжки з начинкою); батончики злакові; батончики злакові з високим вмістом білка; бджолине маточне молочко; бібімбап (рис, змішаний з овочами та яловичиною); бобове борошно; борошно горіхове; борошно гречане; борошно з тапіоки; борошно; борошняні кондитерські вироби; булгур; булки; булочки здобні; бурріто; ванілін (замінник ванілі); ванільні ароматизатори на кулінарні потреби; вареники (вироби з тіста з начинкою); вафлі; вермішель (локшина); вироби з тіста на основі борошна; вівсяне борошно; вівсяні пластівці; в'яжучі речовини для ковбас; в'яжучі речовини для морозива; галетне печиво; гвоздика (прянощі); гірчиця; гірчичне борошно; глазур для тортів, тістечок; глюкоза на кулінарні потреби; горішки, вкриті шоколадом; городні трави законсервовані (присмаки); гречка оброблена; дзеркальна глазур; добавки з клейковини на кулінарні потреби; дріжджі; дульсе-де-лече; есенції для харчових продуктів, крім ефірних есенцій і ефірних олій; жувальні гумки для освіжання подиху; жувальні гумки; журавлинний соус (приправа); заварний крем; загущувачі для готування харчових продуктів; закваска; закваски для тіста; закуски на основі злаків; закуски на основі рису; замінники кави; заморожений йогурт (льодяні кондитерські вироби); заморожений кефір (льодяні кондитерські вироби); заправки для салату; зародки пшениці для споживання людьми; зернові продукти; зефір (кондитерські вироби); імбир (прянощі); їстівний папір; їстівний рисовий папір; кава; кава несмажена; кавові ароматизатори; кавові напої з молоком; какао; какаові напої з молоком; каперси; карамелі (цукерки); карі (прянощі); картопляне борошно; квітки або листя рослин, що використовуються як замінники чаю; кетчуп (соус); кімбап (корейська рисова страва); кімчіджон (млинці з квашених овочів); кіноа оброблена; кіши (пироги);

клейковина, приготована як харчовий продукт; кондитерські вироби; кондитерські вироби для прикрашання новорічних ялинок; кондитерські вироби з цукром; кориця (прянощі); крекери; крем з винного каменю на кулінарні потреби; крохмаль харчовий; крупа для мамалиґи; крупи харчові; крутони; кубики льоду; кукурудза подрібнена; кукурудза смажена; кукурудзяне борошно; кукурудзяні пластівці; куркума; кускус (манна крупа); кухонна сіль; лід для охолоджування; лід натуральний або штучний; лід у вигляді стружки з підсолодженими червоними бобами; локричні кондитерські вироби; локшина; локшина соба (локшина з гречаного борошна); локшина удон (локшина з пшеничного борошна); ломпер (тонкі картопляні коржики); майонез; макарони; макаронні вироби; макаруни (кондитерські вироби); мальтоза; мамалиґа; манна крупа; маринади; марципани; мед; меляса харчова; мигдалеве тісто; мигдалеві кондитерські вироби; місо (приправа); млинці; морозиво; морська вода для куховарення; морські водорості (приправа); муси десертні (кондитерські вироби); муси шоколадні; мускатні горіхи; мюслі; м'ясна підлива; м'ята для кондитерських виробів; м'ятні льодяники для освіжання подиху; м'ятні солодощі; напої на основі кави; напої на основі какао; напої на основі ромашки; напої на основі чаю; напої на основі шоколаду; насіння анісу; насіння зірчастого анісу; насіння кунжуту (приправи); насіння льону на кулінарні потреби (приправа); настої нелікувальні; оброблене насіння, що використовується як приправа; овес подрібнений; окономіякі (японські солоні млинці); онігірі (рисові кульки); оцет; очищений овес; очищений ячмінь; палички локричні (кондитерські вироби); пальмовий цукор; пастила (кондитерські вироби); пастилки (кондитерські вироби); пекарські порошки; пельмені (вироби з тіста з м'ясною начинкою); перець; перець запашний; перець стручковий (присмаки); песто (соус); петіфури (тістечка); печиво; пивний оцет; пироги; пироги з м'ясом; пікалілі; піци; пластівці (зернові продукти); помадки (кондитерські вироби); попкорн; порошки для виготовляння морозива; праліне; прикраси з цукерок для тортів, тістечок; прикраси з шоколаду для тортів, тістечок; приправи; природні підсолоджувачі; присмаки; прісний хліб; продукти на основі вівса; прополіс; пряники; прянощі; пудинги; пудра на торти, тістечка; пшеничне борошно; равіолі; рамен (японська страва на основі локшини); реліш (приправа); речовини для пом'якшування м'яса на побутові потреби; речовини для усталювання збитих вершків; рис; рис швидкого приготування; рисова маса на кулінарні потреби; рисовий пудинг; рисові торти, тістечка; рослинні продукти, що використовуються як замінники кави; саго; сандвічі; сандвічі з сосискою; селерова сіль; сенбей (рисові крекери); сироп з агави (природний підсолоджувач); сироп мелясовий; сіль для консервування харчових продуктів; соєва паста (приправа); соєве борошно; соєвий соус; солод для споживання людьми; солодові бісквіти; солодові екстракти харчові; солодощі (цукерки); сорбети (льоди); соуси (приправи); соуси для макаронних виробів; спагеті; спреди (бутербродні пасти) на основі шоколаду; спреди (бутербродні пасти) шоколадні, що містять горіхи; спрінгроли; страви, приготовані на основі локшини; сублімовані страви з макаронними виробами як основним інгредієнтом; сублімовані страви з рисом як основним інгредієнтом; суміші для глазурування шинки; суміші для тіста для окономіякі (японських солоних млинців); сухарики-грінки; сухарі; сухарі панірувальні; сухе печиво; суші; табуле; тако; тапіока; тарти; тістечка; тісто; тісто бездріжджове на торти і тістечка; тісто на кондитерські вироби; тісто на торти і тістечка; томатний соус; торти; тортильї; французький пиріг з паштетом; фруктові желе (кондитерські вироби); фруктові соуси; халва; харчова сода (бікарбонат натрію на куховарські потреби); харчові льоди; хліб; цзяоцзи (вироби з тіста з начинкою); цикорій (кавовий замінник); цукерки; цукор; чай охолоджений; чай; часник подрібнений (приправа); чатні (приправа); чизбургери (сандвічі); чоучоу (приправа); шафран (присмака); шоколад; шоколадні напої з молоком; яблучний соус (приправа); ячмінне борошно; ячмінь подрібнений.

Кл. 32: Аперитиви безалкогольні; безалкогольні напої; безалкогольні напої зі смаком кави; безалкогольні напої зі смаком чаю; безалкогольні напої на основі меду; безалкогольні фруктові екстракти; безалкогольні фруктові напої; виноградне сусло неферментоване; води (напої); газовані води; екстракти хмелю для виготовляння пива; есенції для виготовляння напоїв; зельтерська вода; ізотонічні напої; імбирне пиво; імбирний ель; квас (безалкогольний напій); коктейлі безалкогольні; коктейлі на основі пива; лимонади; літієва вода; мінеральні води (напої); напої енергетичні безалкогольні; напої з алое вера безалкогольні; напої на основі рису, крім замінників молока; напої на основі сої, крім замінників молока; напої, що містять молочну сироватку; овочеві соки (напої); оршад; пивне сусло; пиво; порошки для виготовляння газованих напоїв; сарсапарель (безалкогольний напій); сидр безалкогольний; сиропи для лимонаду; сиропи для напоїв; складники для виготовляння газованих вод; складники для виготовляння лікерів; складники для виготовляння напоїв; смузі; содова вода; соки фруктові; солодове пиво; солодове сусло; спортивні напої, збагачені протеїном; столові води; сусла; таблетки для виготовляння газованих напоїв; томатний сік (напій); тонізуючі охолоджуючі напої; фруктові нектари безалкогольні; шербети (напої); ячмінний ель (пиво).

Кл. 34: Абсорбуючий папір для курильних люльок; ароматизатори для використання в електронних сигаретах, крім ефірних олій; ароматизатори для тютюну, крім ефірних олій; бурштинові наконечники для сигарних і сигаретних мундштуків; вапоризатори для курців; вмістини на тютюн; газові балончики для сигарних запальничок; жувальний тютюн; запальнички для курців; знаряддя для чищення курильних люльок; кисети для тютюну; кишенькові машинки для скручування сигарет; книжечки сигаретного паперу; кремінь; курильні люльки; мундштуки до сигар; мундштуки до сигарет; наконечники для сигарет; наконечники для сигаретних мундштуків; підставки під курильні люльки; плювальниці для споживачів тютюну; попільнички для курців; портсигари; розчини для використання в електронних сигаретах; сигарети; сигарети електронні; сигарети, що містять замінники тютюну, не на медичні потреби; сигаретний папір; сигаретні фільтри; сигари; сига-

рили; сигарниці; сигарні різаки; сірники; сірникові коробки; сірничниці; табакерки; трави для куріння; тютюн; тютюн для нюхання; х'юмідори.

Кл. 35: Адміністративна допомога щодо запитів про подання комерційних пропозицій; адміністративна допомога щодо запрошень до участі у тендерних процедурах; адміністративне оброблення замовлень на купівлю; адміністрування програм лояльності для клієнтів; адміністрування програм лояльності для постійних клієнтів авіакомпаній; аналізування собівартості; аудит підприємницької діяльності; аудит фінансовий; аукціонний продаж; аутсорсингове адміністративне керування для компаній; бухгалтерський облік; веб-індексування на комерційні або рекламні потреби; ведення бухгалтерських книг; ведення переговорів щодо укладання угод у сфері підприємницької діяльності для інших; вивчання ринку; визначання громадської думки; виписування рахунків; влаштовування передплати газет для інших; влаштовування передплати телекомунікаційних послуг для інших; готування платіжних документів; готування податкових декларацій; демонстрування товарів; довідкові послуги у сфері підприємницької діяльності; допомога в керуванні підприємницькою діяльністю; допомога у комерційному або промисловому керуванні; дорадчі послуги для керування підприємницькою діяльністю; досліджування щодо підприємницької діяльності; економічне прогнозування; забезпечування інформацією в сфері підприємницької діяльності за допомогою веб-сайтів; збирання інформації у комп'ютерні бази даних; збирання статистичних даних; інформування щодо підприємницької діяльності; керування діяльністю артистів-виконавців; керування діяльністю вільнонайманих працівників; керування діяльністю готелів; керування діяльністю спортсменів; керування діяльністю щодо програм з відшкодовування витрат для інших; керування підприємницькою діяльністю в перехідний період; комерційне інформування та поради для споживачів у виборі товарів і послуг; комерційне керування ліцензуванням товарів і послуг для інших; комп'ютеризоване ведення справ; консультування з керування персоналом; консультування з керування підприємницькою діяльністю; консультування з комунікаційних стратегій щодо рекламування; консультування з комунікаційної стратегії щодо зв'язків з громадськістю; консультування з організовування підприємницької діяльності; маркетинг; маркетинг у рамках робіт з видання програмного забезпечення; маркетинг цільовий; маркетингові досліджування; машинописні роботи; надавання інформації щодо комерційних та ділових контактів; надавання онлайнових торговельних майданчиків для покупців та продавців товарів і послуг; написання біографічних довідок для інших; написання резюме для інших; написання рекламних текстів; написання сценаріїв на рекламні потреби; оброблення текстів; оновлювання рекламних матеріалів; оновлювання та ведення даних у комп'ютерних базах даних; оновлювання та ведення інформації в реєстрах; оптимізація відвідуваності веб-сайтів; організовування виставок на комерційні або рекламні потреби; організовування показів мод на рекламні потреби; організовування ярмарків на комерційні або рекламні потреби; орендування рекламного місця; оформляння вітрин; оцінювання підприємницької діяльності; підбирання персоналу; поради щодо організовування і керування підприємницькою діяльністю; посередницькі послуги у сфері підприємницької діяльності щодо підбору потенційних приватних інвесторів для підприємців, які потребують фінансування; послуги агентств комерційного інформування; послуги агентств працевлаштування; послуги експертів з ефективності підприємницької діяльності; послуги з аутсорсингу (допомога у сфері підприємницької діяльності); послуги з керування підприємницькими проектами для об'єктів будівництва; послуги з комерційного посередництва; послуги з конкурентного розвідування ринку; послуги з макетування на рекламні потреби; послуги з нагадування про ділові зустрічі (офісні роботи); послуги з огляду преси; послуги з порівнювання цін; послуги з релокації для підприємств; послуги з розвідування ринку; послуги з фотокопіювання; послуги закупівельні для інших (закуповування товарів та послуг для інших підприємств); послуги зі складання графіків ділових зустрічей (офісні роботи); послуги зі створювання та керування списками подарунків; послуги із заповнювання податкової декларації; послуги імпортно-експортних агентств; послуги манекенників для рекламування або сприяння продажам; послуги рекламних агентств; послуги секретарів; послуги щодо зв'язків з громадськістю; послуги щодо оптового продажу фармацевтичних, ветеринарних і гігієнічних препаратів та товарів медичного призначення; послуги щодо роздрібного продажу завантажних музичних творів у цифровому форматі в режимі онлайн; послуги щодо роздрібного продажу завантажних рингтонів у режимі он-лайн; послуги щодо роздрібного продажу завантажних та попередньо записаних музичних творів та фільмів у режимі онлайн; послуги щодо роздрібного продажу творів мистецтва художніми галереями; послуги щодо роздрібного продажу фармацевтичних, ветеринарних і гігієнічних препаратів та товарів медичного призначення; пошук даних у комп'ютерних файлах для інших; пошук спонсорів; пошукова оптимізація для сприяння продажам; представляння товарів на засобах інформування з метою роздрібного продажу; приймання телефонних дзвінків для недоступних абонентів; прокат білбордів (рекламних щитів); прокат офісних машин і обладнання; прокат рекламних матеріалів; прокат рекламного часу на засобах інформування; прокат торговельних автоматів; прокат торговельних стендів; прокат фотокопіювальних машин; пряме поштове рекламування; психологічне тестування для відбирання персоналу; публікування рекламних текстів; радіорекламування; реєстрування письмових повідомлень та даних; рекламування; рекламування з оплатою переходів на веб-сторінку за рекламним оголошенням; рекламування зовнішнє; рекламування поштою; рекламування через комп'ютерну мережу в режимі он-лайн; репродукування документів; розклеювання рекламних плакатів; розповсюджування зразків; розповсюджування рекламних матеріалів; розробляння рекламних матеріалів; розслідування у сфері підприємницької діяльності; систематизування інформації у комп'ютерні бази даних; скла-

дання звітів про стан рахунків; складання індексів інформації на комерційні або рекламні потреби; сприяння продажам для інших; сприяння продажам товарів і послуг шляхом спонсорської підтримки спортивних подій; створювання програм щодо замовляння товарів через телерекламу; створювання рекламних фільмів; стенографування; текстове записування інформації (офісні роботи); телевізійне рекламування; телемаркетингові послуги; узгоджування та укладання комерційних угод для третіх сторін; фахове консультування щодо підприємницької діяльності.

Кл. 39: Автобусне перевезення; автомобільне перевезення; баржеве перевезення; брокерські послуги з фрахтування; буксирування; вантажні перевезення (перевезення товарів суднами); влаштовування круїзів; влаштовування транспортних перевезень для туристичних турів; водопостачання; доставляння газет; доставляння квітів; доставляння повідомлень; доставляння посилок; доставляння товарів; доставляння товарів поштою на замовлення; забезпечування інформацією щодо напрямків руху на потреби подорожуючих; завантажувально-розвантажувальні роботи; залізничне перевезення; замовляння квитків для подорожей; запускання супутників для інших; захищене перевезення цінностей; зберігання на складах; зберігання товарів; зберігання човнів; зберігання; збирання вторинної сировини (перевезення); знімання з мілин суден; інформування про рух транспорту; інформування щодо зберігання; інформування щодо перевезення; керування шлюзами судноплавних каналів; ліхтерні послуги; логістика транспортна; лоцманські послуги; морське перевезення; навігаційні послуги; обгортання товарів; орендування гаражів; орендування місць для паркування; орендування складів; пакування товарів; паркування автомобілів; пасажирське перевезення; перевезення; перевезення автомобілями швидкої допомоги; перевезення броньованими автомобілями; перевезення вантажними автомобілями; перевезення готівки для наповнювання автоматичних касових машин; перевезення гужовим транспортом; перевезення і зберігання відходів; перевезення і зберігання сміття; перевезення меблів; перевезення подорожуючих; перевезення прогулянковими човнами; перевезення човнами; перенесення вантажу; підіймання затонулих суден; пілотування; повітряне перевезення; попереднє замовляння подорожей; попереднє замовляння транспортних засобів; поромне перевезення; посередницькі послуги у перевезенні; послуги з буксирування транспортних засобів у разі поломки; послуги з короткострокового прокату автомобілів; послуги з перевезення під час переїзду; послуги з розливання у пляшки; послуги криголамів; послуги кур'єрів (доставляння повідомлень або товарів); послуги суднових брокерів; послуги таксі; послуги шоферів; послуги щодо рятування майна; прокат авіадвигунів; прокат автобусів далекого прямування; прокат автомобілів; прокат багажників на дах транспортних засобів; прокат вантажних залізничних вагонів; прокат водолазних дзвонів; прокат водолазних костюмів; прокат гоночних автомобілів; прокат електричних шаф для вина; прокат камер для заморожених харчів; прокат коней; прокат контейнерів для зберігання; прокат крісел-візків; прокат літальних апаратів; прокат морозильних камер; прокат навігаційних систем; прокат пасажирських залізничних вагонів; прокат тракторів; прокат транспортних засобів; прокат холодильників; прокат човнів; річкове перевезення; розвантажування вантажів; розподіляння води; розподіляння електричної енергії; розподіляння енергії; рятувальні операції (перевезення); рятування на воді; рятування суден; супроводжування подорожуючих; трамвайне перевезення; транспортне експедирування; транспортні послуги для екскурсійних турів; транспортування трубопроводами; упаковування подарунків; фізичне зберігання даних або документів, записаних на електронних носіях; франкування пошти; фрахтування.

Кл. 41: Академії (освіта); викладання; відеознімання; влаштовування і проведення з'їздів; влаштовування і проведення колоквіумів; влаштовування і проведення конференцій; влаштовування і проведення концертів; влаштовування і проведення навчальних форумів з особистою присутністю; влаштовування і проведення практичних занять (навчання); влаштовування і проведення семінарів; влаштовування і проведення симпозіумів; влаштовування конкурсів краси; гімнастичне викладання; готування публікацій за допомогою електронних настільних видавничих засобів; дошкільні навчальні заклади; дресирування тварин; дубльований переклад; екзаменування у навчанні; забезпечування незавантажними відеозаписами в режимі он-лайн; забезпечування незавантажними електронними публікаціями в режимі он-лайн; забезпечування незавантажними музичними творами в режимі он-лайн; забезпечування незавантажними телевізійними програмами за допомогою відеосервісів за запитом; забезпечування незавантажними фільмами за допомогою відеосервісів за запитом; забезпечування спортивним устаткованням; забезпечування устаткованням для відпочинку; забезпечування устаткованням для гольфа; забезпечування устаткованням для казино (азартних ігор); замовляння квитків на видовища; заочні курси; ігрові послуги, що надаються в режимі он-лайн через комп'ютерну мережу; інформування щодо відпочинку; інформування щодо освіти; інформування щодо розваг; кінопокази; культурні, освітні або розважальні послуги, що надаються художніми галереями; мікрофільмування; монтування відеострічок; навчальні послуги, що надаються за допомогою симуляторів; навчання айкідо; навчання з проведення чайної церемонії; навчання індивідуальне; навчання у школах-інтернатах; надавання музейних послуг (презентації, виставки); написання кіносценаріїв; написання пісень; написання сценаріїв, крім призначених на рекламні потреби; написання текстів; організовування балів; організовування видовищ (послуги імпресаріо); організовування виставок на культурні або освітні потреби; організовування конкурсів (освітніх або розважальних); організовування лотерей; організовування показів мод на розважальні потреби; організовування розважальних костюмованих заходів; організовування спортивних змагань; освітні послуги; освітні послуги, що надаються школами; переклад мови жестів; планування вечірок (розваги); послуги артистів з розважання; по-

слуги бібліотек з видавання книжок; послуги диск-жокеїв; послуги дискотек; послуги з каліграфії; послуги з макетування, крім призначених на рекламні потреби; послуги з усного перекладу; послуги залів ігрових автоматів; послуги зоопарків; послуги інструкторів (навчання); послуги караоке; послуги кіностудій; послуги клубів (розважальні або освітні); послуги клубів здоров'я (оздоровчі та фітнес-тренування); послуги натурників для художників; послуги нічних клубів (розваги); послуги оркестрів; послуги парків атракціонів; послуги перекладачів; послуги пересувних бібліотек; послуги персональних тренерів (фітнес-тренування); послуги репортерів; послуги спортивних таборів; послуги студій записування; послуги таборів вихідного дня (розважання); послуги театральних кас; послуги фоторепортерів; послуги щодо азартних ігор; послуги щодо музичного композиціювання; практичне навчання (демонстрування); представляння вистав наживо; представляння естрадних вистав; представляння циркових вистав; проведення альпіністських турів у супроводі гідів; проведення екскурсійних турів; проведення занять з фітнесу; прокат акваріумів хатніх; прокат аудіоапаратури; прокат видовищних декорацій; прокат відеокамер; прокат відеомагнітофонів; прокат відеострічок; прокат звукозаписувачів; прокат іграшок; прокат ігрового обладнання; прокат кіноапаратури; прокат кінофільмів; прокат обладнання для підводного плавання; прокат освітлювальної апаратури для театральних студій або телестудій; прокат радіо- і телевізійних приймачів; прокат спортивних майданчиків; прокат спортивного обладнання, крім транспортних засобів; прокат творів мистецтва; прокат театральних декорацій; прокат тенісних кортів; прокат устаткування для стадіонів; професійна перепідготовка; професійне орієнтування (поради щодо освіти або навчання); публікування електронних книжок та журналів у режимі он-лайн; публікування книжок; публікування текстів, крім рекламних; радіопередачі розважальні; релігійна освіта; розважальні послуги; створювання видовищ; створювання музичних творів; створювання радіо- і телевізійних програм; створювання фільмів, крім рекламних; субтитрування; театральні постановки; телевізійні передачі розважальні; фізичне виховування; фотографування; хронометраж спортивних подій.

Кл. 43: Забезпечування устаткованням для наметового табору; замовляння місць в пансіонатах; кейтерингові послуги щодо забезпечування їжею та напоями; орендування приміщень для зустрічей; орендування тимчасового житла; пансіонати для тварин; послуги агентств із забезпечування житлом (у готелях, пансіонатах); послуги барів; послуги будинків для людей похилого віку; послуги готелів; послуги дитячих ясел; послуги їдалень; послуги кафе; послуги кафетеріїв; послуги мотелів; послуги пансіонатів; послуги ресторанів; послуги ресторанів самообслуговування; послуги ресторанів японської кухні; послуги ресторанів, що спеціалізуються на стравах з локшини удон та соба; послуги снек-барів; послуги таборів вихідного дня (забезпечування тимчасовим житлом); послуги туристичних баз; прокат диспенсерів для питної води; прокат наметів; прокат обладнання для куховарення; прокат освітлювальної апаратури; прокат пересувних будівель; прокат стільців, столів, столової білизни, скляного посуду; резервування місць в готелях; резервування тимчасового житла; служби прийому для тимчасового розміщування (керування прибуттям та відправленням); створювання композицій з харчових продуктів.

---

(111) **281464** **(210)** **m 2018 20986**
(151) **25.08.2020** **(220)** **07.09.2018**
(181) **07.09.2028**
(591) червоний, білий
(732) **Юдін Максим Миколайович;**
вул. Каштанова, 39, с. Петропавлівська Борщагівка, Києво-Святошинський р-н, Київська обл., 08130 (UA)

(540)

Дивись кольорову копію з оригіналу зображення знака в кінці бюлетеня

(511)

Кл. 36: Страхування; фінансові операції; кредитно-грошові операції; операції з нерухомим майном; аналізування фінансове; брокерські послуги на фондовому ринку; брокерські послуги щодо нерухомого майна; брокерські послуги; взаємні безготівкові розрахунки; вкладання коштів; довірче керування фінансовими активами; електронне переказування коштів; забезпечування фінансовою інформацією за допомогою веб-сайтів; зберігання у сейфах; зберігання цінностей; збирання орендної плати; збирання плати за перевезення вантажів (фрахту); здійснювання фінансових операцій в Україні та за її межами; інвестиційне та проектне фінансування; інвестування капіталу; інформування і консультування щодо інвестування; керування логістичними центрами (нерухомим майном); керування складськими і холодильно-логістичними комплексами (нерухомим майном); керування нерухомим майном; кліринг фінансовий; консультування щодо операцій з нерухомим майном; консультування щодо страхування; котирування біржове; митне посередництво; надавання знижок іншим особам у закладах-учасниках, за умови використання членської картки; надавання консультаційних послуг щодо комерційного використовування нерухомого майна; надавання позик (фінансування); надавання поручительств; надавання послуг щодо розмитнення товарів; надавання фінансової допомоги; орендування житла (квартир); орендування нерухомого майна; орендування приміщень, будівель, земельних ділянок, торговельних і адміністративно-офісних площ (нерухомого майна); орендування офісів (нерухомого майна); орендування офісів для коворкінгу; орендування сільськогосподарських ферм; оцінювання у сфері оподаткування; посередництво біржове;

посередництво у найманні нерухомого майна; посередництво у відносинах з орендаторами нерухомого майна; послуги адміністраторів нерухомого майна, а саме: послуги зі здавання в оренду, оцінювання або фінансування; послуги взаємних фондів; послуги з надавання фінансових гарантій; послуги резервних фондів; розміщування в мережі Інтернет на веб-сторінках і на веб-сайтах інформації щодо різноманітних об'єктів нерухомості, які надаються в оренду та переліку надаваних послуг щодо операцій з об'єктами нерухомості, яке дозволяє всім зацікавленим особам замовляти послуги з веб-сторінок і веб-сайтів в інтернеті, а також отримувати необхідну інформацію про ці об'єкти нерухомості чи надавані послуги; складання митних декларацій; сприяння продажеві нерухомого майна; страхове інформування; факторингові операції; фінансове аналізування і прогнозування стану ринку нерухомості; фінансове інформування; фінансове керування; фінансове керування виплатами з відшкодовування витрат для інших; фінансове керування інвестиціями; фінансове консультування; фінансове оцінювання нерухомого майна, в тому числі: експертне оцінювання об'єктів нерухомого майна, об'єктів незавершеного будівництва та земельних ділянок; фінансове оцінювання матеріальних збитків; фінансове оцінювання щодо запрошень до участі у тендерних процедурах; фінансове оцінювання щодо запитів про подання комерційних пропозицій; фінансове оцінювання щодо страхування, банківських операцій, нерухомого майна; фінансове спонсорство; фінансові послуги із залучення іноземних інвестицій; фінансові послуги з митної брокерської діяльності; фінансові послуги щодо купівлі товарів із розстроченням платежу; фінансові послуги щодо лізингу майна з правом його купівлі.

Кл. 39: Перевезення; пакування і зберігання товарів; влаштовування подорожей; автомобільне перевезення; брокерські послуги з фрахтування; буксирування; вантажні перевезення (перевезення товарів суднами); готування до відправки вантажів; доставляння повідомлень і посилок; доставляння товарів; доставляння товарів поштою на замовлення; забезпечування інформацією щодо перевезень; забезпечування інформацією щодо доставляння товарів і вантажів; завантажувально-розвантажувальні роботи; захищене перевезення цінностей; зберігання на складах; зберігання; зберігання товарів; зберігання товарів, які потребують спеціального температурного режиму; інформування про рух транспорту; інформування щодо зберігання; інформування щодо перевезення; логістика транспортна; логістика складська; логістичні послуги щодо зберігання замороженої та охолодженої продукції; морське перевезення; морське фрахтування; навігаційні послуги; наймання суден для перевезення вантажів; обгортання товарів; орендування ангарів; орендування гаражів; орендування місць для зберігання товарів; орендування місць для паркування; орендування місць для паркування вантажних автомобілів на території митно-ліцензійного складу; орендування складів; орендування складських площ; орендування холодильних складів; орендування укритих стоянок для транспортних засобів; пакування товарів; паркування автомобілів; перевезення броньованими автомобілями; перевезення вантажів; перевезення вантажними автомобілями; перенесення вантажу; перепакування товарів; попереднє замовляння транспортних засобів; посередницькі послуги у морському перевезенні; посередницькі послуги у перевезенні; посередницькі послуги у фрахтуванні; послуги з буксирування транспортних засобів у разі поломки; послуги з короткострокового прокату автомобілів; послуги з розфасування товарів; послуги кур'єрів (доставляння повідомлень або товарів); послуги митних ліцензійних складів; послуги суднових брокерів; послуги холодильно-логістичних комплексів; послуги щодо відправляння вантажів; послуги щодо перевантаження вантажів; послуги щодо лізингу і прокату автомобілів; послуги щодо резервування автомобілів для лізингу і прокату; послуги щодо стрейчування, стикерування, маркування, вимірювання температури і зважування продукції (пакування і зберігання товарів); послуги шоферів; прокат автомобілів; прокат вантажних залізничних вагонів; прокат електричних шаф для вина; прокат камер для заморожених харчів; прокат контейнерів для зберігання; прокат морозильних камер; прокат складської техніки; прокат навігаційних систем; прокат тракторів; прокат транспортних засобів; прокат холодильників; розвантажування вантажів; термінове доставляння вантажів по Україні та за її межами; транспортне експедирування; упаковування подарунків; фізичне зберігання даних або документів, записаних на електронних носіях; фрахтування.

---

(111) **281465** **(210)** **m 2018 20995**
(151) **25.08.2020** **(220)** **07.09.2018**
(181) **07.09.2028**
(732) **ТОВАРИСТВО З ОБМЕЖЕНОЮ ВІДПОВІДАЛЬНІСТЮ "БРАЙТА";**
вул. Татарська, 21 А, м. Київ, 04107 (UA)

(540)

Brighta

(511)

Кл. 42: Аналізування комп'ютерної системи; аутсорсингові послуги у сфері інформаційних технологій; електронне зберігання даних; забезпечування інформацією з комп'ютерних технологій та програмування за допомогою веб-сайтів; забезпечування пошуковими засобами для інтернету; комп'ютерне програмування; консультування з комп'ютерних технологій; консультування з телекомунікаційних технологій; консультування щодо безпеки в мережі Інтернет; консультування щодо безпеки даних; консультування щодо інформаційних технологій (IT); консультування щодо комп'ютерного програмного забезпечення; консультування щодо комп'ютерної безпеки; консультування щодо проектування та розроблення комп'ютерного апаратного забезпечен-

ня; консультування щодо розробляння веб-сайтів; моніторинг комп'ютерних систем для виявляння поломок; моніторинг комп'ютерних систем за допомогою віддаленого доступу; обслуговування комп'ютерного програмного забезпечення; оновлювання комп'ютерного програмного забезпечення; програмне забезпечення як послуга (SaaS); проектування комп'ютерного програмного забезпечення; прокат веб-серверів; розміщування комп'ютерних сайтів (веб-сайтів); розробляння програмного забезпечення в рамках робіт з видання програмного забезпечення; створювання та обслуговування веб-сайтів для інших; хмарне обчислювання даних; хостинг серверів.

---

(111) **281466** **(210)** **m 2018 20996**
(151) **25.08.2020** **(220)** **07.09.2018**
(181) **07.09.2028**
(732) **ТОВАРИСТВО З ОБМЕЖЕНОЮ ВІДПОВІДАЛЬНІСТЮ "БРАЙТА";**
вул. Татарська, 21 А, м. Київ, 04107 (UA)

(540)

BRIGHTA

(511)
Кл. 42: Аналізування комп'ютерної системи; аутсорсингові послуги у сфері інформаційних технологій; електронне зберігання даних; забезпечування інформацією з комп'ютерних технологій та програмування за допомогою веб-сайтів; забезпечування пошуковими засобами для інтернету; комп'ютерне програмування; консультування з комп'ютерних технологій; консультування з телекомунікаційних технологій; консультування щодо безпеки в мережі Інтернет; консультування щодо безпеки даних; консультування щодо інформаційних технологій (IT); консультування щодо комп'ютерного програмного забезпечення; консультування щодо комп'ютерної безпеки; консультування щодо проектування та розробляння комп'ютерного апаратного забезпечення; консультування щодо розробляння веб-сайтів; моніторинг комп'ютерних систем для виявляння поломок; моніторинг комп'ютерних систем за допомогою віддаленого доступу; обслуговування комп'ютерного програмного забезпечення; оновлювання комп'ютерного програмного забезпечення; програмне забезпечення як послуга (SaaS); проектування комп'ютерного програмного забезпечення; прокат веб-серверів; розміщування комп'ютерних сайтів (веб-сайтів); розробляння програмного забезпечення в рамках робіт з видання програмного забезпечення; створювання та обслуговування веб-сайтів для інших; хмарне обчислювання даних; хостинг серверів.

---

(111) **281467** **(210)** **m 2018 20999**
(151) **25.08.2020** **(220)** **07.09.2018**
(181) **07.09.2028**
(732) **ТОВАРИСТВО З ОБМЕЖЕНОЮ ВІДПОВІДАЛЬНІСТЮ "ФЬОРСТ ФУД ГРУП";**
вул. Богдана Хмельницького, 21 А, м. Костянтинівка, Донецька обл., 85102 (UA)

(540)

FFG

(511)
Кл. 29: Айвар (законсервований перець); алое вера, приготоване для споживання людьми; альбумінове молоко; альгінати на кулінарні потреби; анчоуси неживі; арахіс оброблений; арахісове масло; арахісове молоко; арахісове молоко на кулінарні потреби; артишоки законсервовані; бекон; білки на кулінарні потреби; білок яєчний; боби законсервовані; бульгогі (корейська страва з яловичини); бульйони; бульйонні концентрати; варення; вершки (молочні продукти); вироби з тіста на основі картоплі; вівсяне молоко; водорості червоні законсервовані; голотурії неживі; горіхи зі смаковими та ароматичними добавками; горіхи оброблені; горох законсервований; гриби законсервовані; гуакамоле (пюре з авокадо); деруни; джеми; дичина забита; егног безалкогольний; екстракти харчові з морських водоростей; ескамолес (їстівні яйця мурах оброблені); желатин; желе м'ясні; желе харчові; жир кістковий харчовий; жир свинячий; жири тваринні харчові; жирові речовини для виготовляння харчових жирів; жовток яєчний; журавлинне варення; закуски на основі фруктів; замінники молока; заморожені фрукти; засолена риба; зацукровані горіхи; збиті вершки; згущене молоко; ікра баклажанна; ікра кабачкова; ікра риб'яча оброблена; імбирний джем; їстівні комахи неживі; йогурт; кальбі (м'ясні страви на грилі); капуста квашена; картопляні пластівці; кефір; кисломолочні сири; кільця цибулі в клярі; кімчі (квашена овочева страва); клеми (молюски) неживі; кліпфіск (солоно-сушена тріска); ковбасні вироби; кокосова олія харчова; кокосове масло; кокосове молоко; кокосове молоко на кулінарні потреби; кокосовий жир; кокосові горіхи сухі; коктейлі молочні; композиції з оброблених фруктів; корн-доги; корнішони; котлети з тофу; креветки неживі; креветки пилчасті неживі; креми на основі овочів; кров'яна ковбаса; крокети; кукурудза цукрова оброблена; кукурудзяна олія харчова; кумис (молочний напій); кунжутна олія харчова; лангусти неживі; лецитин на кулінарні потреби; лимонний сік на кулінарні потреби; лялечки шовкопрядів для споживання людьми; маргарин; масло; масло какао харчове; масляний крем; мигдалеве молоко; мигдалеве молоко на кулінарні потреби; мигдаль товчений; мідії неживі; молоко; молоко з підвищеним вмістом білка; молоко сухе; молочні напої з перевагою молока; молочні продукти; муси овочеві; муси рибні; м'ясні екстракти; м'ясні консерви; м'ясо; м'ясо законсервоване; напої на основі арахісового молока; напої на основі кокосового молока; напої на основі мигдалевого молока; насіння оброблене; насіння соняшнику оброблене; оболонки для ковбасних виробів натуральні або штучні; овочеві консерви; овочеві салати; овочеві соки для куховарення; овочі законсервовані; овочі скуховарені; овочі сухі; оливки законсервовані; оливкова олія харчова; оливкова олія холодного

віджиму харчова; олія з насіння льону харчова; омари неживі; оселедці неживі; пальмова олія харчова; пальмоядрова олія харчова; паштети печінкові; пектин на кулінарні потреби; печінка; пилок, приготований як харчовий продукт; повидла; продукти для овочевих супів; простокваша (скисле молоко); птиця свійська нежива; раки неживі; ракоподібні неживі; риба законсервована; риба нежива; риба сімейства лососевих нежива; рибне борошно для споживання людьми; рибне філе; рибні консерви; риб'ячий клей харчовий; рисове молоко; рисове молоко на кулінарні потреби; ріпакова олія харчова; родзинки; ряжанка (сквашене топлене молоко); сало свиняче; сардини неживі; свинина; свиріпова олія харчова; сири; сирники; сироватка молочна; сичуг; складники для готування бульйонів; сметана (сквашені вершки); соєва олія харчова; соєве молоко; соєві боби законсервовані харчові; соєві котлети; соління; солоне м'ясо; соняшникова олія харчова; сосиски; сосиски для хот-догів; сосиски у тісті; сочевиця законсервована; спреди (бутербродні пасти) на основі горіхів; сублімоване м'ясо; сублімовані овочі; суміші для готування супів; суміші, що містять жири, для бутербродів; супи; тагіні (паста з насіння кунжуту); тваринний кістковий мозок харчовий; тельбухи; томатна паста; томатне пюре; томатний сік для куховарення; тофу; трюфелі законсервовані; тунець неживий; устриці неживі; фалафель; ферменти молочні на кулінарні потреби; фініки; фрукти законсервовані; фрукти зацукровані; фрукти тушковані; фрукти, законсервовані спиртом; фрукти, поглазуровані цукром; фруктова цедра; фруктове повидло пресоване; фруктовий м'якуш; фруктові желе; фруктові консерви; фруктові салати; фруктові чипси; фундук оброблений; харчові жири; харчові олії; харчові продукти на основі риби; харчові пташині гнізда; хумус (паста з нуту); цибуля законсервована; часник законсервований; черепашки неживі; чипси картопляні; чипси картопляні низькокалорійні; чорна ікра; шинка; юба (плівка з соєвого молока); яблучне пюре; ягоди законсервовані; яєчний порошок; яйця слимаків для споживання; яйця; якіторі.

Кл. 30: Арахісові кондитерські вироби; ароматизатори для напоїв, крім ефірних олій; ароматизатори для тортів, тістечок, крім ефірних олій; ароматизатори для харчових продуктів, крім ефірних олій; ароматичні суміші харчові; баоцзи (парові пиріжки з начинкою); батончики злакові; батончики злакові з високим вмістом білка; бджолине маточне молочко; бібімбап (рис, змішаний з овочами та яловичиною); бобове борошно; борошно горіхове; борошно гречане; борошно з тапіоки; борошно; борошняні кондитерські вироби; булгур; булки; булочки здобні; бурріто; ванілін (замінник ванілі); ванільні ароматизатори на кулінарні потреби; вареники (вироби з тіста з начинкою); вафлі; вермішель (локшина); вироби з тіста на основі борошна; вівсяне борошно; вівсяні пластівці; в'яжучі речовини для ковбас; в'яжучі речовини для морозива; галетне печиво; гвоздика (прянощі); гірчиця; гірчичне борошно; глазур для тортів, тістечок; глюкоза на кулінарні потреби; горішки, вкриті шоколадом; городні трави законсервовані (присмаки); гречка оброблена; дзеркальна глазур; добавки з клейковини на кулінарні потреби; дріжджі; дульсе-де-лече; есенції для харчових продуктів, крім ефірних есенцій і ефірних олій; жувальні гумки для освіжання подиху; жувальні гумки; журавлинний соус (приправа); заварний крем; загущувачі для готування харчових продуктів; закваска; закваски для тіста; закуски на основі злаків; закуски на основі рису; замінники кави; заморожений йогурт (льодяні кондитерські вироби); заморожений кефір (льодяні кондитерські вироби); заправки для салату; зародки пшениці для споживання людьми; зернові продукти; зефір (кондитерські вироби); імбир (прянощі); їстівний папір; їстівний рисовий папір; кава; кава несмажена; кавові ароматизатори; кавові напої з молоком; какао; какаові напої з молоком; каперси; карамелі (цукерки); карі (прянощі); картопляне борошно; квітки або листя рослин, що використовуються як замінники чаю; кетчуп (соус); кімбап (корейська рисова страва); кімчіджон (млинці з квашених овочів); кіноа оброблена; кіші (пироги); клейковина, приготована як харчовий продукт; кондитерські вироби; кондитерські вироби для прикрашання новорічних ялинок; кондитерські вироби з цукром; кориця (прянощі); крекери; крем з винного каменю на кулінарні потреби; крохмаль харчовий; крупа для мамалиґи; крупи харчові; крутони; кубики льоду; кукурудза подрібнена; кукурудза смажена; кукурудзяне борошно; кукурудзяні пластівці; куркума; кускус (манна крупа); кухонна сіль; лід для охолоджування; лід натуральний або штучний; лід у вигляді стружки з підсолодженими червоними бобами; локричні кондитерські вироби; локшина; локшина соба (локшина з гречаного борошна); локшина удон (локшина з пшеничного борошна); ломпер (тонкі картопляні коржики); майонез; макарони; макаронні вироби; макаруни (кондитерські вироби); мальтоза; мамалиґа; манна крупа; маринади; марципани; мед; меляса харчова; мигдалеве тісто; мигдалеві кондитерські вироби; місо (приправа); млинці; морозиво; морська вода для куховарення; морські водорості (приправа); муси десертні (кондитерські вироби); муси шоколадні; мускатні горіхи; мюслі; м'ясна підлива; м'ята для кондитерських виробів; м'ятні льодяники для освіжання подиху; м'ятні солодощі; напої на основі кави; напої на основі какао; напої на основі ромашки; напої на основі чаю; напої на основі шоколаду; насіння анісу; насіння зірчастого анісу; насіння кунжуту (приправи); насіння льону на кулінарні потреби (приправа); настої нелікувальні; оброблене насіння, що використовується як приправа; овес подрібнений; окономіякі (японські солоні млинці); онігірі (рисові кульки); оцет; очищений овес; очищений ячмінь; палички локричні (кондитерські вироби); пальмовий цукор; пастила (кондитерські вироби); пастилки (кондитерські вироби); пекарські порошки; пельмені (вироби з тіста з м'ясною начинкою); перець; перець запашний; перець стручковий (присмаки); песто (соус); петіфури (тістечка); печиво; пивний оцет; пироги; пироги з м'ясом; пікалілі; піци; пластівці (зернові продукти); помадки (кондитерські вироби); попкорн; порошки для виготовлення морозива; праліне; прикраси з цукерок для тортів, тістечок; прикраси з шоколаду для тортів, тістечок; приправи; природні підсолоджувачі; присмаки; прісний хліб; продукти на основі вівса; прополіс; пряники; прянощі; пудинги; пудра на тор-

ти, тістечка; пшеничне борошно; равіолі; рамен (японська страва на основі локшини); реліш (приправа); речовини для пом'якшування м'яса на побутові потреби; речовини для усталювання збитих вершків; рис; рис швидкого приготування; рисова маса на кулінарні потреби; рисовий пудинг; рисові торти, тістечка; рослинні продукти, що використовуються як замінники кави; саго; сандвічі; сандвічі з сосискою; селерова сіль; сенбей (рисові крекери); сироп з агави (природний підсолоджувач); сироп мелясовий; сіль для консервування харчових продуктів; соєва паста (приправа); соєве борошно; соєвий соус; солод для споживання людьми; солодові бісквіти; солодові екстракти харчові; солодощі (цукерки); сорбети (льоди); соуси (приправи); соуси для макаронних виробів; спагеті; спреди (бутербродні пасти) на основі шоколаду; спреди (бутербродні пасти) шоколадні, що містять горіхи; спрінгроли; страви, приготовані на основі локшини; сублімовані страви з макаронними виробами як основним інгредієнтом; сублімовані страви з рисом як основним інгредієнтом; суміші для глазурування шинки; суміші для тіста для окономіякі (японських солоних млинців); сухарики-грінки; сухарі; сухарі панірувальні; сухе печиво; суші; табуле; тако; тапіока; тарти; тістечка; тісто; тісто бездріжджове на торти і тістечка; тісто на кондитерські вироби; тісто на торти і тістечка; томатний соус; торти; тортильї; французький пиріг з паштетом; фруктові желе (кондитерські вироби); фруктові соуси; халва; харчова сода (бікарбонат натрію на куховарські потреби); харчові льоди; хліб; цзяоцзи (вироби з тіста з начинкою); цикорій (кавовий замінник); цукерки; цукор; чай охолоджений; чай; часник подрібнений (приправа); чатні (приправа); чизбургери (сандвічі); чоу-чоу (приправа); шафран (присмака); шоколад; шоколадні напої з молоком; яблучний соус (приправа); ячмінне борошно; ячмінь подрібнений.

Кл. 31: Альгаровіла для споживання тваринами; анчоуси живі; апельсини свіжі; арахіс свіжий; арахісова макуха для тварин; арахісове борошно для тварин; ароматичний пісок (підстилка) для хатніх тварин; артишоки свіжі; барда; боби свіжі; борошно для тварин; борошно з насіння льону (кормове); борошно з насіння льону для споживання тваринами; буряк свіжий; вапно до фуражу для тварин; виноград свіжий; виноградні лози; висівки; висівкова мішанка кормова; вичавки цукрової тростини (сировина); вінки з живих квітів; галети для собак; гарбузи свіжі; голотурії живі; горіхи (плоди); горіхи кола; городні трави свіжі; горох свіжий; гречка необроблена; гриби свіжі; грибниці; дерева; деревинна стружка для виготовляння деревинної маси; дерен природний; дріжджі для споживання тваринами; живі тварини; жито; жуйки харчові для тварин; залишки переганяння вина; зародки пшениці для споживання тваринами; звіринцеві тварини; зерно (злаки); зерно для споживання тваринами; їстівні комахи живі; кабачки свіжі; какао-боби сирі; картопля свіжа; каштани свіжі; квіти живі; квіти засушені декоративні; кіноа необроблена; кістки каракатиці для годування птахів; кокосові горіхи; композиції зі свіжих фруктів; копра; кора коркова необроблена; коренеплоди для споживання тваринами; коріння цикорію; корми для птахів; корми для тварин; корми для хатніх тварин; корми для худоби; кормові відходи ґуральництва; коропи кої живі; кропива; крупи для свійських птахів; кукурудза; кукурудзяна макуха для худоби; кунжут їстівний необроблений; кущі; лангусти живі; лимони свіжі; листя пальмових дерев; макуха для худоби; макуха олійна; мигдаль (плоди); мідії живі; мішанки для відгодовування худоби; морські водорості необроблені для споживання людьми або тваринами; мульча з соломи; м'язга; наживки для рибалення живі; напої для хатніх тварин; насіння для сівби; насіння злаків необроблене; насіння льону для споживання тваринами; насіння льону їстівне необроблене; насіння рослин; необроблена деревина; необроблена кора; необроблені качани цукрової кукурудзи (очищені або неочищені); нерозпиляна деревина; новорічні ялинки; овес; овочі свіжі; огірки свіжі; оливки свіжі; омари живі; оселедці живі; пальмові дерева; папір з піском (підстилка) для хатніх тварин; перець стручковий (рослина); пилок (сировина); підстилкові матеріали для тварин; племінна худоба; плоди ріжкового дерева сирі; продукти для відгодовування тварин; продукти для відгодовування худоби; продукти побічні обробляння злаків для споживання тваринами; продукти, що збільшують несучість свійської птиці; пророщене насіння на ботанічні потреби; птиця свійська жива; пшениця; раки живі; ракоподібні живі; ревінь свіжий; риба жива; риба сімейства лососевих жива; рибне борошно для споживання тваринами; риб'яча ікра; рис необроблений; рисове борошно для фуражу; ріпакова макуха для худоби; розсада; рослини; рослини алое вера; рослини засушені декоративні; салат латук свіжий; сардини живі; сіль для худоби; сіно; сіянці; солод для бродіння і переганяння; солома (кормова); солома для підстилок; соснові шишки; сочевиця свіжа; стійлові корми для тварин; стовбури дерев; торф для підстилок; трояндові кущі; трюфелі свіжі; тунець живий; устриці живі; фрукти свіжі; фруктові вичавки (м'язга); фундук свіжий; фураж; фураж для підживлювання тварин; хмелеві шишки; хміль; цибулини; цибулини квітів; цибуля порей свіжа; цибуля свіжа; цикорій свіжий; цитрусові плоди свіжі; цукрова тростина; часник свіжий; черепашки живі; шкаралупа кокосових горіхів; шовкопряди; шпинат свіжий; ягоди свіжі; яйця запліднені для висиджування чи інкубації; яйця шовкопрядів; ялівцеві ягоди; ячмінь.

Кл. 35: Адміністративна допомога щодо запитів про подання комерційних пропозицій; адміністративна допомога щодо запрошень до участі у тендерних процедурах; адміністративне оброблення замовлень на купівлю; адміністрування програм лояльності для клієнтів; адміністрування програм лояльності для постійних клієнтів авіакомпаній; аналізування собівартості; аудит підприємницької діяльності; аудит фінансовий; аукціонний продаж; аутсорсингове адміністративне керування для компаній; бухгалтерський облік; веб-індексування на комерційні або рекламні потреби; ведення бухгалтерських книг; ведення переговорів щодо укладання угод у сфері підприємницької діяльності для інших; вивчання ринку; визначення громадської думки; виписування рахунків; влаштовування передплати газет для інших; влаштовування передплати телекомунікаційних послуг для інших; готування платіжних докуме-

нтів; готування податкових декларацій; демонстрування товарів; довідкові послуги у сфері підприємницької діяльності; допомога в керуванні підприємницькою діяльністю; допомога у комерційному або промисловому керуванні; дорадчі послуги для керування підприємницькою діяльністю; досліджування щодо підприємницької діяльності; економічне прогнозування; забезпечування інформацією в сфері підприємницької діяльності за допомогою веб-сайтів; збирання інформації у комп'ютерні бази даних; збирання статистичних даних; інформування щодо підприємницької діяльності; керування діяльністю артистів-виконавців; керування діяльністю вільнонайманих працівників; керування діяльністю готелів; керування діяльністю спортсменів; керування діяльністю щодо програм з відшкодовування витрат для інших; керування підприємницькою діяльністю в перехідний період; комерційне інформування та поради для споживачів у виборі товарів і послуг; комерційне керування ліцензуванням товарів і послуг для інших; комп'ютеризоване ведення справ; консультування з керування персоналом; консультування з керування підприємницькою діяльністю; консультування з комунікаційних стратегій щодо рекламування; консультування з комунікаційної стратегії щодо зв'язків з громадськістю; консультування з організовування підприємницької діяльності; маркетинг; маркетинг у рамках робіт з видання програмного забезпечення; маркетинг цільовий; маркетингові досліджування; машинописні роботи; надавання інформації щодо комерційних та ділових контактів; надавання онлайнових торговельних майданчиків для покупців та продавців товарів і послуг; написання біографічних довідок для інших; написання резюме для інших; написання рекламних текстів; написання сценаріїв на рекламні потреби; обробляння текстів; оновлювання рекламних матеріалів; оновлювання та ведення даних у комп'ютерних базах даних; оновлювання та ведення інформації в реєстрах; оптимізація відвідуваності веб-сайтів; організовування виставок на комерційні або рекламні потреби; організовування показів мод на рекламні потреби; організовування ярмарків на комерційні або рекламні потреби; орендування рекламного місця; оформляння вітрин; оцінювання підприємницької діяльності; підбирання персоналу; поради щодо організовування і керування підприємницькою діяльністю; посередницькі послуги у сфері підприємницької діяльності щодо підбору потенційних приватних інвесторів для підприємців, які потребують фінансування; послуги агентств комерційного інформування; послуги агентств працевлаштування; послуги експертів з ефективності підприємницької діяльності; послуги з аутсорсингу (допомога у сфері підприємницької діяльності); послуги з керування підприємницькими проектами для об'єктів будівництва; послуги з комерційного посередництва; послуги з конкурентного розвідування ринку; послуги з макетування на рекламні потреби; послуги з нагадування про ділові зустрічі (офісні роботи); послуги з огляду преси; послуги з порівнювання цін; послуги з релокації для підприємств; послуги з розвідування ринку; послуги з фотокопіювання; послуги закупівельні для інших (закуповування товарів та послуг для інших підприємств); послуги зі складання графіків ділових зустрічей (офісні роботи); послуги зі створювання та керування списками подарунків; послуги із заповнювання податкової декларації; послуги імпортно-експортних агентств; послуги манекенників для рекламування або сприяння продажам; послуги рекламних агентств; послуги секретарів; послуги щодо зв'язків з громадськістю; послуги щодо оптового продажу фармацевтичних, ветеринарних і гігієнічних препаратів та товарів медичного призначення; послуги щодо роздрібного продажу завантажних музичних творів у цифровому форматі в режимі онлайн; послуги щодо роздрібного продажу завантажних рингтонів у режимі он-лайн; послуги щодо роздрібного продажу завантажних та попередньо записаних музичних творів та фільмів у режимі онлайн; послуги щодо роздрібного продажу творів мистецтва художніми галереями; послуги щодо роздрібного продажу фармацевтичних, ветеринарних і гігієнічних препаратів та товарів медичного призначення; пошук даних у комп'ютерних файлах для інших; пошук спонсорів; пошукова оптимізація для сприяння продажам; представляння товарів на засобах інформування з метою роздрібного продажу; приймання телефонних дзвінків для недоступних абонентів; прокат білбордів (рекламних щитів); прокат офісних машин і обладнання; прокат рекламних матеріалів; прокат рекламного часу на засобах інформування; прокат торговельних автоматів; прокат торговельних стендів; прокат фотокопіювальних машин; пряме поштове рекламування; психологічне тестування для відбирання персоналу; публікування рекламних текстів; радіорекламування; реєстрування письмових повідомлень та даних; рекламування; рекламування з оплатою переходів на веб-сторінку за рекламним оголошенням; рекламування зовнішнє; рекламування поштою; рекламування через комп'ютерну мережу в режимі он-лайн; репродукування документів; розклеювання рекламних плакатів; розповсюджування зразків; розповсюджування рекламних матеріалів; розробляння рекламних матеріалів; розслідування у сфері підприємницької діяльності; систематизування інформації у комп'ютерні бази даних; складання звітів про стан рахунків; складання індексів інформації на комерційні або рекламні потреби; сприяння продажам для інших; сприяння продажам товарів і послуг шляхом спонсорської підтримки спортивних подій; створювання програм щодо замовляння товарів через телерекламу; створювання рекламних фільмів; стенографування; текстове записування інформації (офісні роботи); телевізійне рекламування; телемаркетингові послуги; узгоджування та укладання комерційних угод для третіх сторін; фахове консультування щодо підприємницької діяльності; розміщування в одному місці, на користь іншим особам, асортименту товарів, а саме: хімікатів, призначених для використання в промисловості, фарб, лаків, політур, нелікувальної косметики та нелікувально парфумерно-косметичних препаратів, технічних масел і мастил, воску, палива та світильних речовин, фармацевтичних, медичних та ветеринарних препаратів; звичайних металів та їхніх сплавів, руд, машин, верстатів, інструментів з механічним приводом, ручних інстру-

ментів і знарядь, інструментів з ручним приводом, наукових, морських, геодезичних, фотографічних, кінематографічних, оптичних, зважувальних, вимірювальних, сигналізаційних, контрольних (перевіряльних), рятувальних і навчальних апаратів та інструментів, хірургічних, медичних, стоматологічних та ветеринарних апаратів та інструментів, устаткування для освітлювання, нагрівання, виробляння пари, куховарення, охолоджування, сушіння, вентилювання, водопостачання на санітарно-технічні потреби, транспортних засобів, вогнепальної зброї, дорогоцінних металів та їхніх сплавів, музичних інструментів, паперу та картону, друкованої продукції, необробленого та напівобробленого каучуку, гуми, азбесту, слюди і замінників всіх цих матеріалів, вичиненої шкіри і штучної шкіри, будівельних матеріалів (неметалевих), меблів, дзеркал, картинних рам, домашнього або кухонного начиння і вмістин, тросів та мотузок, сіток, пряжі і ниток для текстильного використання, тканин та замінників тканин, одягу, взуття, наголовних уборів, мережива і вишитих виробів, стрічок і тасьми, килимів, рогож, матів, лінолеумів та інших покривів на підлогу; ігор, іграшок та забав, м'яса, риби, птиці та дичини, кави, чаю, какао та замінників кави, рису, борошна та зернових продуктів, хліба, кондитерських виробів, сирів та необроблених сільськогосподарських, аквакультурних, садівничих та лісових продуктів, пива, мінеральних і газованих вод та інших безалкогольних напоїв, алкогольних напоїв, тютюну, курильного приладдя, сірників (крім їх транспортування), яке дає змогу покупцям зручно оглядати і купувати ці товари в магазинах роздрібної торгівлі, на підприємствах оптової торгівлі, через веб-сайти.

Кл. 36: Актуарні послуги; аналізування фінансове; банківські послуги; брокерські послуги на фондовому ринку; брокерські послуги щодо акцій та облігацій; брокерські послуги щодо вуглецевих кредитів; брокерські послуги щодо нерухомого майна; брокерські послуги щодо страхування; брокерські послуги щодо цінних паперів; брокерські послуги; визначання вартості ремонту (фінансове оцінювання); випускання дорожніх чеків; випускання кредитних карток; випускання цінних паперів; вкладання коштів; влаштовування фінансування для об'єктів будівництва; дистанційне банківське обслуговування; довірче керування фінансовими активами; дорадчі послуги щодо заборгованості; електронне переказування коштів; забезпечування фінансовою інформацією за допомогою веб-сайтів; зберігання у сейфах; зберігання цінностей; збирання коштів на благодійність; збирання орендної плати; інвестування капіталу; іпотечні банківські операції; керування житловим будинком; керування нерухомим майном; кліринг фінансовий; консультування щодо страхування; котирування біржове; кредитування під заставу; морське страхування; надавання знижок іншим особам у закладах-учасниках, за умови використання членської картки; надавання позик (фінансування); надавання позик з розстроченням платежу; надавання поручительств; обмінювання грошей; обробляння платежів за дебетовими картками; обробляння платежів за кредитними картками; організовування збору коштів; орендування житла (квартир); орендування нерухомого майна; орендування офісів (нерухомого майна); орендування офісів для коворкінгу; орендування сільськогосподарських ферм; оцінювання антикваріату; оцінювання марок; оцінювання нерухомого майна; оцінювання предметів нумізматики; оцінювання творів мистецтва; оцінювання у сфері оподаткування; оцінювання ювелірних виробів; перевіряння дійсності чеків; позичання під заставу; послуги агентств із забезпечування житлом (квартирами); послуги агентств нерухомого майна; послуги бюро кредитних історій; послуги взаємних фондів; послуги з надавання фінансових гарантій; послуги колекторських агентств; послуги ощадних банків; послуги резервних фондів; страхове інформування; страхування; страхування від нещасних випадків; страхування від пожеж; страхування життя; страхування здоров'я; факторингові операції; фінансове інформування; фінансове керування; фінансове керування виплатами з відшкодовування витрат для інших; фінансове консультування; фінансове оцінювання вовни; фінансове оцінювання лісу на пні; фінансове оцінювання щодо страхування, банківських операцій, нерухомого майна; фінансове спонсорство; фінансові послуги; фінансові послуги з митної брокерської діяльності; фінансові послуги клірингових установ; фінансові послуги щодо купівлі товарів із розстроченням платежу; фінансові послуги щодо лізингу майна з правом його купівлі; фінансові послуги щодо ліквідування фірм; фінансові послуги щодо пенсійного забезпечування.

Кл. 38: Абонентський телеграфний зв'язок; забезпечування доступу до баз даних; забезпечування користувачів доступом до глобальних комп'ютерних мереж; забезпечування спілкування в інтернет-чатах; забезпечування спілкування на форумах у режимі он-лайн; забезпечування телекомунікаційним з'єднанням із глобальною комп'ютерною мережею; забезпечування телекомунікаційними каналами для телемагазинів; зв'язок за допомогою волоконно-оптичних мереж; зв'язок за допомогою комп'ютерних терміналів; зв'язок за допомогою стільникових телефонів; інформування щодо телекомунікаційних послуг; пейджингові послуги (з використанням радіо, телефону або інших засобів електронного зв'язку); передавання відеоданих на вимогу; передавання вітальних листівок он-лайн; передавання електронною поштою; передавання повідомлень і зображень за допомогою комп'ютера; передавання телеграм; передавання цифрових файлів; пересилання повідомлень; послуги відеоконференцзв'язку; послуги голосової пошти; послуги електронних інформаційних табло (телекомунікаційні послуги); послуги з телекомунікаційної маршрутизації та з'єднування; послуги інформаційних агентств; послуги телеконференцзв'язку; потокове передавання даних; прокат апаратури для пересилання повідомлень; прокат модемів; прокат телекомунікаційного обладнання; прокат телефонів; прокат факсимільної апаратури; прокат часу доступу до глобальних комп'ютерних мереж; радіозв'язок; радіотранслювання; супутниковий зв'язок; телевізійне транслювання; телевізійне транслювання кабельними мережами; телеграфний зв'язок; телеграфні послуги; телефонний зв'язок; телефонні послуги; транслю-

вання засобами бездротового зв'язку; факсимільне передавання.

Кл. 41: Академії (освіта); викладання; відеознімання; влаштовування і проведення з'їздів; влаштовування і проведення колоквіумів; влаштовування і проведення конференцій; влаштовування і проведення концертів; влаштовування і проведення навчальних форумів з особистою присутністю; влаштовування і проведення практичних занять (навчання); влаштовування і проведення семінарів; влаштовування і проведення симпозіумів; влаштовування конкурсів краси; гімнастичне викладання; готування публікацій за допомогою електронних настільних видавничих засобів; дошкільні навчальні заклади; дресирування тварин; дубльований переклад; екзаменування у навчанні; забезпечування незавантажними відеозаписами в режимі он-лайн; забезпечування незавантажними електронними публікаціями в режимі он-лайн; забезпечування незавантажними музичними творами в режимі он-лайн; забезпечування незавантажними телевізійними програмами за допомогою відеосервісів за запитом; забезпечування незавантажними фільмами за допомогою відеосервісів за запитом; забезпечування спортивним устаткованням; забезпечування устаткованням для відпочинку; забезпечування устаткованням для гольфа; забезпечування устаткованням для казино (азартних ігор); замовляння квитків на видовища; заочні курси; ігрові послуги, що надаються в режимі он-лайн через комп'ютерну мережу; інформування щодо відпочинку; інформування щодо освіти; інформування щодо розваг; кінопокази; культурні, освітні або розважальні послуги, що надаються художніми галереями; мікрофільмування; монтування відеострічок; навчальні послуги, що надаються за допомогою симуляторів; навчання айкідо; навчання з проведення чайної церемонії; навчання індивідуальне; навчання у школах-інтернатах; надавання музейних послуг (презентації, виставки); написання кіносценаріїв; написання пісень; написання сценаріїв, крім призначених на рекламні потреби; написання текстів; організовування балів; організовування видовищ (послуги імпресаріо); організовування виставок на культурні або освітні потреби; організовування конкурсів (освітніх або розважальних); організовування лотерей; організовування показів мод на розважальні потреби; організовування розважальних костюмованих заходів; організовування спортивних змагань; освітні послуги; освітні послуги, що надаються школами; переклад мови жестів; планування вечірок (розваги); послуги артистів з розважання; послуги бібліотек з видавання книжок; послуги диск-жокеїв; послуги дискотек; послуги з каліграфії; послуги з макетування, крім призначених на рекламні потреби; послуги з усного перекладу; послуги залів ігрових автоматів; послуги зоопарків; послуги інструкторів (навчання); послуги караоке; послуги кіностудій; послуги клубів (розважальні або освітні); послуги клубів здоров'я (оздоровчі та фітнес-тренування); послуги натурників для художників; послуги нічних клубів (розваги); послуги оркестрів; послуги парків атракціонів; послуги перекладачів; послуги пересувних бібліотек; послуги персональних тренерів (фітнес-тренування); послуги репортерів; послуги спортивних таборів; послуги студій записування; послуги таборів вихідного дня (розважання); послуги театральних кас; послуги фоторепортерів; послуги щодо азартних ігор; послуги щодо музичного композиціювання; практичне навчання (демонстрування); представляння вистав наживо; представляння естрадних вистав; представляння циркових вистав; проведення альпіністських турів у супроводі гідів; проведення екскурсійних турів; проведення занять з фітнесу; прокат акваріумів хатніх; прокат аудіоапаратури; прокат видовищних декорацій; прокат відеокамер; прокат відеомагнітофонів; прокат відеострічок; прокат звукозаписувачів; прокат іграшок; прокат ігрового обладнання; прокат кіноапаратури; прокат кінофільмів; прокат обладнання для підводного плавання; прокат освітлювальної апаратури для театральних студій або телестудій; прокат радіо- і телевізійних приймачів; прокат спортивних майданчиків; прокат спортивного обладнання, крім транспортних засобів; прокат творів мистецтва; прокат театральних декорацій; прокат тенісних кортів; прокат устаткування для стадіонів; професійна перепідготовка; професійне орієнтування (поради щодо освіти або навчання); публікування електронних книжок та журналів у режимі он-лайн; публікування книжок; публікування текстів, крім рекламних; радіопередачі розважальні; релігійна освіта; розважальні послуги; створювання видовищ; створювання музичних творів; створювання радіо- і телевізійних програм; створювання фільмів, крім рекламних; субтитрування; театральні постановки; телевізійні передачі розважальні; фізичне виховування; фотографування; хронометраж спортивних подій.

---

(111) **281468** **(210)** **m 2018 21001**
(151) **25.08.2020** **(220)** **07.09.2018**
(181) **07.09.2028**
(732) **ТОВАРИСТВО З ОБМЕЖЕНОЮ ВІДПОВІДАЛЬНІСТЮ "ФЬОРСТ ФУД ГРУП";**
вул. Богдана Хмельницького, 21 А, м. Костянтинівка, Донецька обл., 85102 (UA)

(540) FIRST FOOD GROUP

(511)

Кл. 29: Айвар (законсервований перець); алое вера, приготоване для споживання людьми; альбумінове молоко; альгінати на кулінарні потреби; анчоуси неживі; арахіс оброблений; арахісове масло; арахісове молоко; арахісове молоко на кулінарні потреби; артишоки законсервовані; бекон; білки на кулінарні потреби; білок яєчний; боби законсервовані; бульгогі (корейська страва з яловичини); бульйони; бульйонні концентрати; варення; вершки (молочні продукти); вироби з тіста на основі картоплі; вівсяне молоко; водорості червоні законсервовані; голотурії неживі; горіхи зі смаковими та ароматичними добавками; горіхи оброблені; горох законсервований; гриби законсервовані; гуакамоле (пюре з авокадо); деруни; джеми; дичина забита; егног безалкогольний; екстракти харчові з морських водоростей; ес-

камолес (їстівні яйця мурах оброблені); желатин; желе м'ясні; желе харчові; жир кістковий харчовий; жир свинячий; жири тваринні харчові; жирові речовини для виготовляння харчових жирів; жовток яєчний; журавлинне варення; закуски на основі фруктів; замінники молока; заморожені фрукти; засолена риба; зацукровані горіхи; збиті вершки; згущене молоко; ікра баклажанна; ікра кабачкова; ікра риб'яча оброблена; імбирний джем; їстівні комахи неживі; йогурт; кальбі (м'ясні страви на грилі); капуста квашена; картопляні пластівці; кефір; кисломолочні сири; кільця цибулі в клярі; кімчі (квашена овочева страва); клеми (молюски) неживі; кліпфіск (солоно-сушена тріска); ковбасні вироби; кокосова олія харчова; кокосове масло; кокосове молоко; кокосове молоко на кулінарні потреби; кокосовий жир; кокосові горіхи сухі; коктейлі молочні; композиції з оброблених фруктів; корн-доги; корнішони; котлети з тофу; креветки неживі; креветки пилчасті неживі; креми на основі овочів; кров'яна ковбаса; крокети; кукурудза цукрова оброблена; кукурудзяна олія харчова; кумис (молочний напій); кунжутна олія харчова; лангусти неживі; лецитин на кулінарні потреби; лимонний сік на кулінарні потреби; лялечки шовкопрядів для споживання людьми; маргарин; масло; масло какао харчове; масляний крем; мигдалеве молоко; мигдалеве молоко на кулінарні потреби; мигдаль товчений; мідії неживі; молоко; молоко з підвищеним вмістом білка; молоко сухе; молочні напої з перевагою молока; молочні продукти; муси овочеві; муси рибні; м'ясні екстракти; м'ясні консерви; м'ясо; м'ясо законсервоване; напої на основі арахісового молока; напої на основі кокосового молока; напої на основі мигдалевого молока; насіння оброблене; насіння соняшнику оброблене; оболонки для ковбасних виробів натуральні або штучні; овочеві консерви; овочеві салати; овочеві соки для куховарення; овочі законсервовані; овочі скуховарені; овочі сухі; оливки законсервовані; оливкова олія харчова; оливкова олія холодного віджиму харчова; олія з насіння льону харчова; омари неживі; оселедці неживі; пальмова олія харчова; пальмоядрова олія харчова; паштети печінкові; пектин на кулінарні потреби; печінка; пилок, приготований як харчовий продукт; повидла; продукти для овочевих супів; простокваша (скисле молоко); птиця свійська нежива; раки неживі; ракоподібні неживі; риба законсервована; риба нежива; риба сімейства лососевих нежива; рибне борошно для споживання людьми; рибне філе; рибні консерви; риб'ячий клей харчовий; рисове молоко; рисове молоко на кулінарні потреби; ріпакова олія харчова; родзинки; ряжанка (сквашене топлене молоко); сало свиняче; сардини неживі; свинина; свиріпова олія харчова; сири; сирники; сироватка молочна; сичуг; складники для готування бульйонів; сметана (сквашені вершки); соєва олія харчова; соєве молоко; соєві боби законсервовані харчові; соєві котлети; соління; солоне м'ясо; соняшникова олія харчова; сосиски; сосиски для хот-догів; сосиски у тісті; сочевиця законсервована; спреди (бутербродні пасти) на основі горіхів; сублімоване м'ясо; сублімовані овочі; суміші для готування супів; суміші, що містять жири, для бутербродів; супи; тагіні (паста з насіння кунжуту); тваринний кістковий мозок харчовий; тельбухи; томатна паста; томатне пюре; томатний сік для куховарення; тофу; трюфелі законсервовані; тунець неживий; устриці неживі; фалафель; ферменти молочні на кулінарні потреби; фініки; фрукти законсервовані; фрукти зацукровані; фрукти тушковані; фрукти, законсервовані спиртом; фрукти, поглазуровані цукром; фруктова цедра; фруктове повидло пресоване; фруктовий м'якуш; фруктові желе; фруктові консерви; фруктові салати; фруктові чипси; фундук оброблений; харчові жири; харчові олії; харчові продукти на основі риби; харчові пташині гнізда; хумус (паста з нуту); цибуля законсервована; часник законсервований; черепашки неживі; чипси картопляні; чипси картопляні низькокалорійні; чорна ікра; шинка; юба (плівка з соєвого молока); яблучне пюре; ягоди законсервовані; яєчний порошок; яйця слимаків для споживання; яйця; якіторі.

Кл. 30: Арахісові кондитерські вироби; ароматизатори для напоїв, крім ефірних олій; ароматизатори для тортів, тістечок, крім ефірних олій; ароматизатори для харчових продуктів, крім ефірних олій; ароматичні суміші харчові; баоцзи (парові пиріжки з начинкою); батончики злакові; батончики злакові з високим вмістом білка; бджолине маточне молочко; бібімбап (рис, змішаний з овочами та яловичиною); бобове борошно; борошно горіхове; борошно гречане; борошно з тапіоки; борошно; борошняні кондитерські вироби; булгур; булки; булочки здобні; бурріто; ванілін (замінник ванілі); ванільні ароматизатори на кулінарні потреби; вареники (вироби з тіста з начинкою); вафлі; вермішель (локшина); вироби з тіста на основі борошна; вівсяне борошно; вівсяні пластівці; в'яжучі речовини для ковбас; в'яжучі речовини для морозива; галетне печиво; гвоздика (прянощі); гірчиця; гірчичне борошно; глазур для тортів, тістечок; глюкоза на кулінарні потреби; горішки, вкриті шоколадом; городні трави законсервовані (присмаки); гречка оброблена; дзеркальна глазур; добавки з клейковини на кулінарні потреби; дріжджі; дульсе-де-лече; есенції для харчових продуктів, крім ефірних есенцій і ефірних олій; жувальні гумки для освіжання подиху; жувальні гумки; журавлинний соус (приправа); заварний крем; загущувачі для готування харчових продуктів; закваска; закваски для тіста; закуски на основі злаків; закуски на основі рису; замінники кави; заморожений йогурт (льодяні кондитерські вироби); заморожений кефір (льодяні кондитерські вироби); заправки для салату; зародки пшениці для споживання людьми; зернові продукти; зефір (кондитерські вироби); імбир (прянощі); їстівний папір; їстівний рисовий папір; кава; кава несмажена; кавові ароматизатори; кавові напої з молоком; какао; какаові напої з молоком; каперси; карамелі (цукерки); карі (прянощі); картопляне борошно; квітки або листя рослин, що використовуються як замінники чаю; кетчуп (соус); кімбап (корейська рисова страва); кімчіджон (млинці з квашених овочів); кіноа оброблена; кіши (пироги); клейковина, приготована як харчовий продукт; кондитерські вироби; кондитерські вироби для прикрашання новорічних ялинок; кондитерські вироби з цукром; кориця (прянощі); крекери; крем з винного каменю на кулінарні потреби; крохмаль харчовий; крупа для мамалиґи; крупи харчові; крутони; кубики

льоду; кукурудза подрібнена; кукурудза смажена; кукурудзяне борошно; кукурудзяні пластівці; куркума; кускус (манна крупа); кухонна сіль; лід для охолоджування; лід натуральний або штучний; лід у вигляді стружки з підсолодженими червоними бобами; локричні кондитерські вироби; локшина; локшина соба (локшина з гречаного борошна); локшина удон (локшина з пшеничного борошна); ломпер (тонкі картопляні коржики); майонез; макарони; макаронні вироби; макаруни (кондитерські вироби); мальтоза; мамалиґа; манна крупа; маринади; марципани; мед; меляса харчова; мигдалеве тісто; мигдалеві кондитерські вироби; місо (приправа); млинці; морозиво; морська вода для куховарення; морські водорості (приправа); муси десертні (кондитерські вироби); муси шоколадні; мускатні горіхи; мюслі; м'ясна підлива; м'ята для кондитерських виробів; м'ятні льодяники для освіжання подиху; м'ятні солодощі; напої на основі кави; напої на основі какао; напої на основі ромашки; напої на основі чаю; напої на основі шоколаду; насіння анісу; насіння зірчастого анісу; насіння кунжуту (приправи); насіння льону на кулінарні потреби (приправа); настої нелікувальні; оброблене насіння, що використовується як приправа; овес подрібнений; окономіякі (японські солоні млинці); онігірі (рисові кульки); оцет; очищений овес; очищений ячмінь; палички локричні (кондитерські вироби); пальмовий цукор; пастила (кондитерські вироби); пастилки (кондитерські вироби); пекарські порошки; пельмені (вироби з тіста з м'ясною начинкою); перець; перець запашний; перець стручковий (присмаки); песто (соус); петіфури (тістечка); печиво; пивний оцет; пироги; пироги з м'ясом; пікалілі; піци; пластівці (зернові продукти); помадки (кондитерські вироби); попкорн; порошки для виготовляння морозива; праліне; прикраси з цукерок для тортів, тістечок; прикраси з шоколаду для тортів, тістечок; приправи; природні підсолоджувачі; присмаки; прісний хліб; продукти на основі вівса; прополіс; пряники; прянощі; пудинги; пудра на торти, тістечка; пшеничне борошно; равіолі; рамен (японська страва на основі локшини); реліш (приправа); речовини для пом'якшування м'яса на побутові потреби; речовини для усталювання збитих вершків; рис; рис швидкого приготування; рисова маса на кулінарні потреби; рисовий пудинг; рисові торти, тістечка; рослинні продукти, що використовуються як замінники кави; саго; сандвічі; сандвічі з сосискою; селерова сіль; сенбей (рисові крекери); сироп з агави (природний підсолоджувач); сироп мелясовий; сіль для консервування харчових продуктів; соєва паста (приправа); соєве борошно; соєвий соус; солод для споживання людьми; солодові бісквіти; солодові екстракти харчові; солодощі (цукерки); сорбети (льоди); соуси (приправи); соуси для макаронних виробів; спагеті; спреди (бутербродні пасти) на основі шоколаду; спреди (бутербродні пасти) шоколадні, що містять горіхи; спрінгроли; страви, приготовані на основі локшини; сублімовані страви з макаронними виробами як основним інгредієнтом; сублімовані страви з рисом як основним інгредієнтом; суміші для глазурування шинки; суміші для тіста для окономіякі (японських солоних млинців); сухарики-грінки; сухарі; сухарі панірувальні; сухе печиво; суші; табуле; тако; тапіока; тарти; тістечка; тісто; тісто бездріжджове на торти і тістечка; тісто на кондитерські вироби; тісто на торти і тістечка; томатний соус; торти; тортильї; французький пиріг з паштетом; фруктові желе (кондитерські вироби); фруктові соуси; халва; харчова сода (бікарбонат натрію на куховарські потреби); харчові льоди; хліб; цзяоцзи (вироби з тіста з начинкою); цикорій (кавовий замінник); цукерки; цукор; чай охолоджений; чай; часник подрібнений (приправа); чатні (приправа); чизбургери (сандвічі); чоу-чоу (приправа); шафран (присмака); шоколад; шоколадні напої з молоком; яблучний соус (приправа); ячмінне борошно; ячмінь подрібнений.

Кл. 31: Альгаровіла для споживання тваринами; анчоуси живі; апельсини свіжі; арахіс свіжий; арахісова макуха для тварин; арахісове борошно для тварин; ароматичний пісок (підстилка) для хатніх тварин; артишоки свіжі; барда; боби свіжі; борошно для тварин; борошно з насіння льону (кормове); борошно з насіння льону для споживання тваринами; буряк свіжий; вапно до фуражу для тварин; виноград свіжий; виноградні лози; висівки; висівкова мішанка кормова; вичавки цукрової тростини (сировина); вінки з живих квітів; галети для собак; гарбузи свіжі; голотурії живі; горіхи (плоди); горіхи кола; городні трави свіжі; горох свіжий; гречка необроблена; гриби свіжі; грибниці; дерева; деревинна стружка для виготовляння деревинної маси; дерен природний; дріжджі для споживання тваринами; живі тварини; жито; жуйки харчові для тварин; залишки переганяння вина; зародки пшениці для споживання тваринами; звіринцеві тварини; зерно (злаки); зерно для споживання тваринами; їстівні комахи живі; кабачки свіжі; какао-боби сирі; картопля свіжа; каштани свіжі; квіти живі; квіти засушені декоративні; кіноа необроблена; кістки каракатиці для годування птахів; кокосові горіхи; композиції зі свіжих фруктів; копра; кора коркова необроблена; коренеплоди для споживання тваринами; коріння цикорію; корми для птахів; корми для тварин; корми для хатніх тварин; корми для худоби; кормові відходи ґуральництва; коропи кої живі; кропива; крупи для свійських птахів; кукурудза; кукурудзяна макуха для худоби; кунжут їстівний необроблений; кущі; лангусти живі; лимони свіжі; листя пальмових дерев; макуха для худоби; макуха олійна; мигдаль (плоди); мідії живі; мішанки для відгодовування худоби; морські водорості необроблені для споживання людьми або тваринами; мульча з соломи; м'язга; наживки для рибалення живі; напої для хатніх тварин; насіння для сівби; насіння злаків необроблене; насіння льону для споживання тваринами; насіння льону їстівне необроблене; насіння рослин; необроблена деревина; необроблена кора; необроблені качани цукрової кукурудзи (очищені або неочищені); нерозпиляна деревина; новорічні ялинки; овес; овочі свіжі; огірки свіжі; оливки свіжі; омари живі; оселедці живі; пальмові дерева; папір з піском (підстилка) для хатніх тварин; перець стручковий (рослина); пилок (сировина); підстилкові матеріали для тварин; племінна худоба; плоди ріжкового дерева сирі; продукти для відгодовування тварин; продукти для відгодовування худоби; продукти побічні обробляння злаків для споживання тваринами; продукти, що збільшують несучість свій-

ської птиці; пророщене насіння на ботанічні потреби; птиця свійська жива; пшениця; раки живі; ракоподібні живі; ревінь свіжий; риба жива; риба сімейства лососевих жива; рибне борошно для споживання тваринами; риб'яча ікра; рис необроблений; рисове борошно для фуражу; ріпакова макуха для худоби; розсада; рослини; рослини алое вера; рослини засушені декоративні; салат латук свіжий; сардини живі; сіль для худоби; сіно; сіянці; солод для бродіння і переганяння; солома (кормова); солома для підстилок; соснові шишки; сочевиця свіжа; стійлові корми для тварин; стовбури дерев; торф для підстилок; трояндові кущі; трюфелі свіжі; тунець живий; устриці живі; фрукти свіжі; фруктові вичавки (м'язга); фундук свіжий; фураж; фураж для підживлювання тварин; хмелеві шишки; хміль; цибулини; цибулини квітів; цибуля порей свіжа; цибуля свіжа; цикорій свіжий; цитрусові плоди свіжі; цукрова тростина; часник свіжий; черепашки живі; шкаралупа кокосових горіхів; шовкопряди; шпинат свіжий; ягоди свіжі; яйця запліднені для висиджування чи інкубації; яйця шовкопрядів; ялівцеві ягоди; ячмінь.

Кл. 35: Адміністративна допомога щодо запитів про подання комерційних пропозицій; адміністративна допомога щодо запрошень до участі у тендерних процедурах; адміністративне оброблення замовлень на купівлю; адміністрування програм лояльності для клієнтів; адміністрування програм лояльності для постійних клієнтів авіакомпаній; аналізування собівартості; аудит підприємницької діяльності; аудит фінансовий; аукціонний продаж; аутсорсингове адміністративне керування для компаній; бухгалтерський облік; веб-індексування на комерційні або рекламні потреби; ведення бухгалтерських книг; ведення переговорів щодо укладання угод у сфері підприємницької діяльності для інших; вивчання ринку; визначання громадської думки; виписування рахунків; влаштовування передплати газет для інших; влаштовування передплати телекомунікаційних послуг для інших; готування платіжних документів; готування податкових декларацій; демонстрування товарів; довідкові послуги у сфері підприємницької діяльності; допомога в керуванні підприємницькою діяльністю; допомога у комерційному або промисловому керуванні; дорадчі послуги для керування підприємницькою діяльністю; дослідження щодо підприємницької діяльності; економічне прогнозування; забезпечування інформацією в сфері підприємницької діяльності за допомогою веб-сайтів; збирання інформації у комп'ютерні бази даних; збирання статистичних даних; інформування щодо підприємницької діяльності; керування діяльністю артистів-виконавців; керування діяльністю вільнонайманих працівників; керування діяльністю готелів; керування діяльністю спортсменів; керування діяльністю щодо програм з відшкодовування витрат для інших; керування підприємницькою діяльністю в перехідний період; комерційне інформування та поради для споживачів у виборі товарів і послуг; комерційне керування ліцензуванням товарів і послуг для інших; комп'ютеризоване ведення справ; консультування з керування персоналом; консультування з керування підприємницькою діяльністю; консультування з комунікаційних стратегій щодо рекламування; консультування з комунікаційної стратегії щодо зв'язків з громадськістю; консультування з організовування підприємницької діяльності; маркетинг; маркетинг у рамках робіт з видання програмного забезпечення; маркетинг цільовий; маркетингові дослідження; машинописні роботи; надавання інформації щодо комерційних та ділових контактів; надавання онлайнових торговельних майданчиків для покупців та продавців товарів і послуг; написання біографічних довідок для інших; написання резюме для інших; написання рекламних текстів; написання сценаріїв на рекламні потреби; оброблення текстів; оновлювання рекламних матеріалів; оновлювання та ведення даних у комп'ютерних базах даних; оновлювання та ведення інформації в реєстрах; оптимізація відвідуваності веб-сайтів; організовування виставок на комерційні або рекламні потреби; організовування показів мод на рекламні потреби; організовування ярмарків на комерційні або рекламні потреби; орендування рекламного місця; оформляння вітрин; оцінювання підприємницької діяльності; підбирання персоналу; поради щодо організовування і керування підприємницькою діяльністю; посередницькі послуги у сфері підприємницької діяльності щодо підбору потенційних приватних інвесторів для підприємців, які потребують фінансування; послуги агентств комерційного інформування; послуги агентств працевлаштування; послуги експертів з ефективності підприємницької діяльності; послуги з аутсорсингу (допомога у сфері підприємницької діяльності); послуги з керування підприємницькими проектами для об'єктів будівництва; послуги з комерційного посередництва; послуги з конкурентного розвідування ринку; послуги з макетування на рекламні потреби; послуги з нагадування про ділові зустрічі (офісні роботи); послуги з огляду преси; послуги з порівнювання цін; послуги з релокації для підприємств; послуги з розвідування ринку; послуги з фотокопіювання; послуги закупівельні для інших (закуповування товарів та послуг для інших підприємств); послуги зі складання графіків ділових зустрічей (офісні роботи); послуги зі створювання та керування списками подарунків; послуги із заповнювання податкової декларації; послуги імпортно-експортних агентств; послуги манекенників для рекламування або сприяння продажам; послуги рекламних агентств; послуги секретарів; послуги щодо зв'язків з громадськістю; послуги щодо оптового продажу фармацевтичних, ветеринарних і гігієнічних препаратів та товарів медичного призначення; послуги щодо роздрібного продажу завантажних музичних творів у цифровому форматі в режимі онлайн; послуги щодо роздрібного продажу завантажних рингтонів у режимі он-лайн; послуги щодо роздрібного продажу завантажних та попередньо записаних музичних творів та фільмів у режимі онлайн; послуги щодо роздрібного продажу творів мистецтва художніми галереями; послуги щодо роздрібного продажу фармацевтичних, ветеринарних і гігієнічних препаратів та товарів медичного призначення; пошук даних у комп'ютерних файлах для інших; пошук спонсорів; пошукова оптимізація для сприяння продажам; представляння товарів на засобах інформування з метою роздрібного продажу; приймання телефонних дзвінків для недоступних

абонентів; прокат білбордів (рекламних щитів); прокат офісних машин і обладнання; прокат рекламних матеріалів; прокат рекламного часу на засобах інформування; прокат торговельних автоматів; прокат торговельних стендів; прокат фотокопіювальних машин; пряме поштове рекламування; психологічне тестування для відбирання персоналу; публікування рекламних текстів; радіорекламування; реєстрування письмових повідомлень та даних; рекламування; рекламування з оплатою переходів на веб-сторінку за рекламним оголошенням; рекламування зовнішнє; рекламування поштою; рекламування через комп'ютерну мережу в режимі онлайн; репродукування документів; розклеювання рекламних плакатів; розповсюджування зразків; розповсюджування рекламних матеріалів; розробляння рекламних матеріалів; розслідування у сфері підприємницької діяльності; систематизування інформації у комп'ютерні бази даних; складання звітів про стан рахунків; складання індексів інформації на комерційні або рекламні потреби; сприяння продажам для інших; сприяння продажам товарів і послуг шляхом спонсорської підтримки спортивних подій; створювання програм щодо замовляння товарів через телерекламу; створювання рекламних фільмів; стенографування; текстове записування інформації (офісні роботи); телевізійне рекламування; телемаркетингові послуги; узгоджування та укладання комерційних угод для третіх сторін; фахове консультування щодо підприємницької діяльності; розміщування в одному місці, на користь іншим особам, асортименту товарів, а саме: хімікатів, призначених для використання в промисловості, фарб, лаків, політур, нелікувальної косметики та нелікувальних парфумерно-косметичних препаратів, технічних масел і мастил, воску, палива та світильних речовин, фармацевтичних, медичних та ветеринарних препаратів, звичайних металів та їхніх сплавів, руд, машин, верстатів, інструментів з механічним приводом, ручних інструментів і знарядь, інструментів з ручним приводом, наукових, морських, геодезичних, фотографічних, кінематографічних, оптичних, зважувальних, вимірювальних, сигналізаційних, контрольних (перевіряльних), рятувальних і навчальних апаратів та інструментів, хірургічних, медичних, стоматологічних та ветеринарних апаратів та інструментів, устаткування для освітлювання, нагрівання, виробляння пари, куховарення, охолоджування, сушіння, вентилювання, водопостачання на санітарно-технічні потреби, транспортних засобів, вогнепальної зброї, дорогоцінних металів та їхніх сплавів, музичних інструментів, паперу та картону, друкованої продукції, необробленого та напівобробленого каучуку, гуми, азбесту, слюди і замінників всіх цих матеріалів, вичиненої шкіри і штучної шкіри, будівельних матеріалів (неметалевих), меблів, дзеркал, картинних рам, домашнього або кухонного начиння і вмістин, тросів та мотузок, сіток, пряжі і ниток для текстильного використання, тканин та замінників тканин, одягу, взуття, наголовних уборів, мережива і вишитих виробів, стрічок і тасьми, килимів, рогож, матів, лінолеумів та інших покривів на підлогу, ігор, іграшок та забав, м'яса, риби, птиці та дичини, кави, чаю, какао та замінників кави, рису, борошна та зернових продуктів, хліба, кондитерських виробів, сирів та необроблених сільськогосподарських, аквакультурних, садівничих та лісових продуктів, пива, мінеральних і газованих вод та інших безалкогольних напоїв, алкогольних напоїв, тютюну, курильного приладдя, сірників (крім їх транспортування), яке дає змогу покупцям зручно оглядати і купувати ці товари в магазинах роздрібної торгівлі, на підприємствах оптової торгівлі, через веб-сайти.

Кл. 36: Актуарні послуги; аналізування фінансове; банківські послуги; брокерські послуги на фондовому ринку; брокерські послуги щодо акцій та облігацій; брокерські послуги щодо вуглецевих кредитів; брокерські послуги щодо нерухомого майна; брокерські послуги щодо страхування; брокерські послуги щодо цінних паперів; брокерські послуги; визначання вартості ремонту (фінансове оцінювання); випускання дорожніх чеків; випускання кредитних карток; випускання цінних паперів; вкладання коштів; влаштовування фінансування для об'єктів будівництва; дистанційне банківське обслуговування; довірче керування фінансовими активами; дорадчі послуги щодо заборгованості; електронне переказування коштів; забезпечування фінансовою інформацією за допомогою веб-сайтів; зберігання у сейфах; зберігання цінностей; збирання коштів на благодійність; збирання орендної плати; інвестування капіталу; іпотечні банківські операції; керування житловим будинком; керування нерухомим майном; кліринг фінансовий; консультування щодо страхування; котирування біржове; кредитування під заставу; морське страхування; надавання знижок іншим особам у закладах-учасниках, за умови використання членської картки; надавання позик (фінансування); надавання позик з розстроченням платежу; надавання поручительств; обмінювання грошей; обробляння платежів за дебетовими картками; обробляння платежів за кредитними картками; організовування збору коштів; орендування житла (квартир); орендування нерухомого майна; орендування офісів (нерухомого майна); орендування офісів для коворкінгу; орендування сільськогосподарських ферм; оцінювання антикваріату; оцінювання марок; оцінювання нерухомого майна; оцінювання предметів нумізматики; оцінювання творів мистецтва; оцінювання у сфері оподаткування; оцінювання ювелірних виробів; перевіряння дійсності чеків; позичання під заставу; послуги агентств із забезпечування житлом (квартирами); послуги агентств нерухомого майна; послуги бюро кредитних історій; послуги взаємних фондів; послуги з надавання фінансових гарантій; послуги колекторських агентств; послуги ощадних банків; послуги резервних фондів; страхове інформування; страхування; страхування від нещасних випадків; страхування від пожеж; страхування життя; страхування здоров'я; факторингові операції; фінансове інформування; фінансове керування; фінансове керування виплатами з відшкодовування витрат для інших; фінансове консультування; фінансове оцінювання вовни; фінансове оцінювання лісу на пні; фінансове оцінювання щодо страхування, банківських операцій, нерухомого майна; фінансове спонсорство; фінансові послуги; фінансові послуги з митної брокерської діяльності; фінансові послуги клірингових установ;

фінансові послуги щодо купівлі товарів із розстроченням платежу; фінансові послуги щодо лізингу майна з правом його купівлі; фінансові послуги щодо ліквідування фірм; фінансові послуги щодо пенсійного забезпечування.

Кл. 38: Абонентський телеграфний зв'язок; забезпечування доступу до баз даних; забезпечування користувачів доступом до глобальних комп'ютерних мереж; забезпечування спілкування в інтернет-чатах; забезпечування спілкування на форумах у режимі он-лайн; забезпечування телекомунікаційним з'єднанням із глобальною комп'ютерною мережею; забезпечування телекомунікаційними каналами для телемагазинів; зв'язок за допомогою волоконно-оптичних мереж; зв'язок за допомогою комп'ютерних терміналів; зв'язок за допомогою стільникових телефонів; інформування щодо телекомунікаційних послуг; пейджингові послуги (з використанням радіо, телефону або інших засобів електронного зв'язку); передавання відеоданих на вимогу; передавання вітальних листівок он-лайн; передавання електронною поштою; передавання повідомлень і зображень за допомогою комп'ютера; передавання телеграм; передавання цифрових файлів; пересилання повідомлень; послуги відеоконференцзв'язку; послуги голосової пошти; послуги електронних інформаційних табло (телекомунікаційні послуги); послуги з телекомунікаційної маршрутизації та з'єднування; послуги інформаційних агентств; послуги телеконференцзв'язку; потокове передавання даних; прокат апаратури для пересилання повідомлень; прокат модемів; прокат телекомунікаційного обладнання; прокат телефонів; прокат факсимільної апаратури; прокат часу доступу до глобальних комп'ютерних мереж; радіозв'язок; радіотранслювання; супутниковий зв'язок; телевізійне транслювання; телевізійне транслювання кабельними мережами; телеграфний зв'язок; телеграфні послуги; телефонний зв'язок; телефонні послуги; транслювання засобами бездротового зв'язку; факсимільне передавання.

Кл. 41: Академії (освіта); викладання; відеознімання; влаштовування і проведення з'їздів; влаштовування і проведення колоквіумів; влаштовування і проведення конференцій; влаштовування і проведення концертів; влаштовування і проведення навчальних форумів з особистою присутністю; влаштовування і проведення практичних занять (навчання); влаштовування і проведення семінарів; влаштовування і проведення симпозіумів; влаштовування конкурсів краси; гімнастичне викладання; готування публікацій за допомогою електронних настільних видавничих засобів; дошкільні навчальні заклади; дресирування тварин; дубльований переклад; екзаменування у навчанні; забезпечування незавантажними відеозаписами в режимі он-лайн; забезпечування незавантажними електронними публікаціями в режимі он-лайн; забезпечування незавантажними музичними творами в режимі он-лайн; забезпечування незавантажними телевізійними програмами за допомогою відеосервісів за запитом; забезпечування незавантажними фільмами за допомогою відеосервісів за запитом; забезпечування спортивним устаткованням; забезпечування устаткованням для відпочинку; забезпечування устаткованням для гольфа; забезпечування устаткованням для казино (азартних ігор); замовляння квитків на видовища; заочні курси; ігрові послуги, що надаються в режимі он-лайн через комп'ютерну мережу; інформування щодо відпочинку; інформування щодо освіти; інформування щодо розваг; кінопокази; культурні, освітні або розважальні послуги, що надаються художніми галереями; мікрофільмування; монтування відеострічок; навчальні послуги, що надаються за допомогою симуляторів; навчання айкідо; навчання з проведення чайної церемонії; навчання індивідуальне; навчання у школах-інтернатах; надавання музейних послуг (презентації, виставки); написання кіносценаріїв; написання пісень; написання сценаріїв, крім призначених на рекламні потреби; написання текстів; організовування балів; організовування видовищ (послуги імпресаріо); організовування виставок на культурні або освітні потреби; організовування конкурсів (освітніх або розважальних); організовування лотерей; організовування показів мод на розважальні потреби; організовування розважальних костюмованих заходів; організовування спортивних змагань; освітні послуги; освітні послуги, що надаються школами; переклад мови жестів; планування вечірок (розваги); послуги артистів з розважання; послуги бібліотек з видавання книжок; послуги диск-жокеїв; послуги дискотек; послуги з каліграфії; послуги з макетування, крім призначених на рекламні потреби; послуги з усного перекладу; послуги залів ігрових автоматів; послуги зоопарків; послуги інструкторів (навчання); послуги караоке; послуги кіностудій; послуги клубів (розважальні або освітні); послуги клубів здоров'я (оздоровчі та фітнес-тренування); послуги натурників для художників; послуги нічних клубів (розваги); послуги оркестрів; послуги парків атракціонів; послуги перекладачів; послуги пересувних бібліотек; послуги персональних тренерів (фітнес-тренування); послуги репортерів; послуги спортивних таборів; послуги студій записування; послуги таборів вихідного дня (розважання); послуги театральних кас; послуги фоторепортерів; послуги щодо азартних ігор; послуги щодо музичного композиціювання; практичне навчання (демонстрування); представляння вистав наживо; представляння естрадних вистав; представляння циркових вистав; проведення альпіністських турів у супроводі гідів; проведення екскурсійних турів; проведення занять з фітнесу; прокат акваріумів хатніх; прокат аудіоапаратури; прокат видовищних декорацій; прокат відеокамер; прокат відеомагнітофонів; прокат відеострічок; прокат звукозаписувачів; прокат іграшок; прокат ігрового обладнання; прокат кіноапаратури; прокат кінофільмів; прокат обладнання для підводного плавання; прокат освітлювальної апаратури для театральних студій або телестудій; прокат радіо- і телевізійних приймачів; прокат спортивних майданчиків; прокат спортивного обладнання, крім транспортних засобів; прокат творів мистецтва; прокат театральних декорацій; прокат тенісних кортів; прокат устаткування для стадіонів; професійна перепідготовка; професійне орієнтування (поради щодо освіти або

навчання); публікування електронних книжок та журналів у режимі он-лайн; публікування книжок; публікування текстів, крім рекламних; радіопередачі розважальні; релігійна освіта; розважальні послуги; створювання видовищ; створювання музичних творів; створювання радіо- і телевізійних програм; створювання фільмів, крім рекламних; субтитрування; театральні постановки; телевізійні передачі розважальні; фізичне виховування; фотографування; хронометраж спортивних подій.

---

(111) 281469 **(210) m 2018 21002**
(151) 25.08.2020 **(220) 07.09.2018**
(181) 07.09.2028
(732) ТОВАРИСТВО З ОБМЕЖЕНОЮ ВІДПОВІДАЛЬНІСТЮ "ФЬОРСТ ФУД ГРУП";
вул. Богдана Хмельницького, 21 А, м. Костянтинівка, Донецька обл., 85102 (UA)

(540)

ФЬОРСТ ФУД ГРУП

(511)

Кл. 29: Айвар (законсервований перець); алое вера, приготоване для споживання людьми; альбумінове молоко; альгінати на кулінарні потреби; анчоуси неживі; арахіс оброблений; арахісове масло; арахісове молоко; арахісове молоко на кулінарні потреби; артишоки законсервовані; бекон; білки на кулінарні потреби; білок яєчний; боби законсервовані; бульгогі (корейська страва з яловичини); бульйони; бульйонні концентрати; варення; вершки (молочні продукти); вироби з тіста на основі картоплі; вівсяне молоко; водорості червоні законсервовані; голотурії неживі; горіхи зі смаковими та ароматичними добавками; горіхи оброблені; горох законсервований; гриби законсервовані; гуакамоле (пюре з авокадо); деруни; джеми; дичина забита; егног безалкогольний; екстракти харчові з морських водоростей; ескамолес (їстівні яйця мурах оброблені); желатин; желе м'ясні; желе харчові; жир кістковий харчовий; жир свинячий; жири тваринні харчові; жирові речовини для виготовляння харчових жирів; жовток яєчний; журавлинне варення; закуски на основі фруктів; замінники молока; заморожені фрукти; засолена риба; зацукровані горіхи; збиті вершки; згущене молоко; ікра баклажанна; ікра кабачкова; ікра риб'яча оброблена; імбирний джем; їстівні комахи неживі; йогурт; кальбі (м'ясні страви на грилі); капуста квашена; картопляні пластівці; кефір; кисломолочні сири; кільця цибулі в клярі; кімчі (квашена овочева страва); клеми (молюски) неживі; кліпфіск (солоно-сушена тріска); ковбасні вироби; кокосова олія харчова; кокосове масло; кокосове молоко; кокосове молоко на кулінарні потреби; кокосовий жир; кокосові горіхи сухі; коктейлі молочні; композиції з оброблених фруктів; корн-доги; корнішони; котлети з тофу; креветки неживі; креветки пилчасті неживі; креми на основі овочів; кров'яна ковбаса; крокети; кукурудза цукрова оброблена; кукурудзяна олія харчова; кумис (молочний напій); кунжутна олія харчова; лангусти неживі; лецитин на кулінарні потреби; лимонний сік на кулінарні потреби; лялечки шовкопрядів для споживання людьми; маргарин; масло; масло какао харчове; масляний крем; мигдалеве молоко; мигдалеве молоко на кулінарні потреби; мигдаль товчений; мідії неживі; молоко; молоко з підвищеним вмістом білка; молоко сухе; молочні напої з перевагою молока; молочні продукти; муси овочеві; муси рибні; м'ясні екстракти; м'ясні консерви; м'ясо; м'ясо законсервоване; напої на основі арахісового молока; напої на основі кокосового молока; напої на основі мигдалевого молока; насіння оброблене; насіння соняшнику оброблене; оболонки для ковбасних виробів натуральні або штучні; овочеві консерви; овочеві салати; овочеві соки для куховарення; овочі законсервовані; овочі скуховарені; овочі сухі; оливки законсервовані; оливкова олія харчова; оливкова олія холодного віджиму харчова; олія з насіння льону харчова; омари неживі; оселедці неживі; пальмова олія харчова; пальмоядрова олія харчова; паштети печінкові; пектин на кулінарні потреби; печінка; пилок, приготований як харчовий продукт; повидла; продукти для овочевих супів; простокваша (скисле молоко); птиця свійська нежива; раки неживі; ракоподібні неживі; риба законсервована; риба нежива; риба сімейства лососевих нежива; рибне борошно для споживання людьми; рибне філе; рибні консерви; риб'ячий клей харчовий; рисове молоко; рисове молоко на кулінарні потреби; ріпакова олія харчова; родзинки; ряжанка (сквашене топлене молоко); сало свиняче; сардини неживі; свинина; свиріпова олія харчова; сири; сирники; сироватка молочна; сичуг; складники для готування бульйонів; сметана (сквашені вершки); соєва олія харчова; соєве молоко; соєві боби законсервовані харчові; соєві котлети; соління; солоне м'ясо; соняшникова олія харчова; сосиски; сосиски для хот-догів; сосиски у тісті; сочевиця законсервована; спреди (бутербродні пасти) на основі горіхів; сублімоване м'ясо; сублімовані овочі; суміші для готування супів; суміші, що містять жири, для бутербродів; супи; тагіні (паста з насіння кунжуту); тваринний кістковий мозок харчовий; тельбухи; томатна паста; томатне пюре; томатний сік для куховарення; тофу; трюфелі законсервовані; тунець неживий; устриці неживі; фалафель; ферменти молочні на кулінарні потреби; фініки; фрукти законсервовані; фрукти зацукровані; фрукти тушковані; фрукти, законсервовані спиртом; фрукти, поглазуровані цукром; фруктова цедра; фруктове повидло пресоване; фруктовий м'якуш; фруктові желе; фруктові консерви; фруктові салати; фруктові чипси; фундук оброблений; харчові жири; харчові олії; харчові продукти на основі риби; харчові пташині гнізда; хумус (паста з нуту); цибуля законсервована; часник законсервований; черепашки неживі; чипси картопляні; чипси картопляні низькокалорійні; чорна ікра; шинка; юба (плівка з соєвого молока); яблучне пюре; ягоди законсервовані; яєчний порошок; яйця слимаків для споживання; яйця; якіторі.

Кл. 30: Арахісові кондитерські вироби; ароматизатори для напоїв, крім ефірних олій; ароматизатори для тортів, тістечок, крім ефірних олій; ароматизатори для харчових продуктів, крім ефірних олій; ароматичні суміші харчові; баоцзи (парові пиріжки з начинкою);

батончики злакові; батончики злакові з високим вмістом білка; бджолине маточне молочко; бібімбап (рис, змішаний з овочами та яловичиною); бобове борошно; борошно горіхове; борошно гречане; борошно з тапіоки; борошно; борошняні кондитерські вироби; булгур; булки; булочки здобні; бурріто; ванілін (замінник ванілі); ванільні ароматизатори на кулінарні потреби; вареники (вироби з тіста з начинкою); вафлі; вермішель (локшина); вироби з тіста на основі борошна; вівсяне борошно; вівсяні пластівці; в'яжучі речовини для ковбас; в'яжучі речовини для морозива; галетне печиво; гвоздика (прянощі); гірчиця; гірчичне борошно; глазур для тортів, тістечок; глюкоза на кулінарні потреби; горішки, вкриті шоколадом; городні трави законсервовані (присмаки); гречка оброблена; дзеркальна глазур; добавки з клейковини на кулінарні потреби; дріжджі; дульсе-де-лече; есенції для харчових продуктів, крім ефірних есенцій і ефірних олій; жувальні гумки для освіжання подиху; жувальні гумки; журавлинний соус (приправа); заварний крем; загущувачі для готування харчових продуктів; закваска; закваски для тіста; закуски на основі злаків; закуски на основі рису; замінники кави; заморожений йогурт (льодяні кондитерські вироби); заморожений кефір (льодяні кондитерські вироби); заправки для салату; зародки пшениці для споживання людьми; зернові продукти; зефір (кондитерські вироби); імбир (прянощі); їстівний папір; їстівний рисовий папір; кава; кава несмажена; кавові ароматизатори; кавові напої з молоком; какао; какаові напої з молоком; каперси; карамелі (цукерки); карі (прянощі); картопляне борошно; квітки або листя рослин, що використовуються як замінники чаю; кетчуп (соус); кімбап (корейська рисова страва); кімчіджон (млинці з квашених овочів); кіноа оброблена; кіши (пироги); клейковина, приготована як харчовий продукт; кондитерські вироби; кондитерські вироби для прикрашання новорічних ялинок; кондитерські вироби з цукром; кориця (прянощі); крекери; крем з винного каменю на кулінарні потреби; крохмаль харчовий; крупа для мамалиґи; крупи харчові; крутони; кубики льоду; кукурудза подрібнена; кукурудза смажена; кукурудзяне борошно; кукурудзяні пластівці; куркума; кускус (манна крупа); кухонна сіль; лід для охолоджування; лід натуральний або штучний; лід у вигляді стружки з підсолодженими червоними бобами; локричні кондитерські вироби; локшина; локшина соба (локшина з гречаного борошна); локшина удон (локшина з пшеничного борошна); ломпер (тонкі картопляні коржики); майонез; макарони; макаронні вироби; макаруни (кондитерські вироби); мальтоза; мамалиґа; манна крупа; маринади; марципани; мед; меляса харчова; мигдалеве тісто; мигдалеві кондитерські вироби; місо (приправа); млинці; морозиво; морська вода для куховарення; морські водорості (приправа); муси десертні (кондитерські вироби); муси шоколадні; мускатні горіхи; мюслі; м'ясна підлива; м'ята для кондитерських виробів; м'ятні льодяники для освіжання подиху; м'ятні солодощі; напої на основі кави; напої на основі какао; напої на основі ромашки; напої на основі чаю; напої на основі шоколаду; насіння анісу; насіння зірчастого анісу; насіння кунжуту (приправи); насіння льону на кулінарні потреби (приправа); настої нелікувальні; оброблене насіння, що використовується як приправа; овес подрібнений; окономіякі (японські солоні млинці); онігірі (рисові кульки); оцет; очищений овес; очищений ячмінь; палички локричні (кондитерські вироби); пальмовий цукор; пастила (кондитерські вироби); пастилки (кондитерські вироби); пекарські порошки; пельмені (вироби з тіста з м'ясною начинкою); перець; перець запашний; перець стручковий (присмаки); песто (соус); петіфури (тістечка); печиво; пивний оцет; пироги; пироги з м'ясом; пікалілі; піци; пластівці (зернові продукти); помадки (кондитерські вироби); попкорн; порошки для виготовляння морозива; праліне; прикраси з цукерок для тортів, тістечок; прикраси з шоколаду для тортів, тістечок; приправи; природні підсолоджувачі; присмаки; прісний хліб; продукти на основі вівса; прополіс; пряники; прянощі; пудинги; пудра на торти, тістечка; пшеничне борошно; равіолі; рамен (японська страва на основі локшини); реліш (приправа); речовини для пом'якшування м'яса на побутові потреби; речовини для усталювання збитих вершків; рис; рис швидкого приготування; рисова маса на кулінарні потреби; рисовий пудинг; рисові торти, тістечка; рослинні продукти, що використовуються як замінники кави; саго; сандвічі; сандвічі з сосискою; селерова сіль; сенбей (рисові крекери); сироп з агави (природний підсолоджувач); сироп мелясовий; сіль для консервування харчових продуктів; соєва паста (приправа); соєве борошно; соєвий соус; солод для споживання людьми; солодові бісквіти; солодові екстракти харчові; солодощі (цукерки); сорбети (льоди); соуси (приправи); соуси для макаронних виробів; спагеті; спреди (бутербродні пасти) на основі шоколаду; спреди (бутербродні пасти) шоколадні, що містять горіхи; спрінгроли; страви, приготовані на основі локшини; сублімовані страви з макаронними виробами як основним інгредієнтом; сублімовані страви з рисом як основним інгредієнтом; суміші для глазурування шинки; суміші для тіста для окономіякі (японських солоних млинців); сухарики-грінки; сухарі; сухарі панірувальні; сухе печиво; суші; табуле; тако; тапіока; тарти; тістечка; тісто; тісто бездріжджове на торти і тістечка; тісто на кондитерські вироби; тісто на торти і тістечка; томатний соус; торти; тортильї; французький пиріг з паштетом; фруктові желе (кондитерські вироби); фруктові соуси; халва; харчова сода (бікарбонат натрію на куховарські потреби); харчові льоди; хліб; цзяоцзи (вироби з тіста з начинкою); цикорій (кавовий замінник); цукерки; цукор; чай охолоджений; чай; часник подрібнений (приправа); чатні (приправа); чизбургери (сандвічі); чоу-чоу (приправа); шафран (присмака); шоколад; шоколадні напої з молоком; яблучний соус (приправа); ячмінне борошно; ячмінь подрібнений.

Кл. 31: Альгаровіла для споживання тваринами; анчоуси живі; апельсини свіжі; арахіс свіжий; арахісова макуха для тварин; арахісове борошно для тварин; ароматичний пісок (підстилка) для хатніх тварин; артишоки свіжі; барда; боби свіжі; борошно для тварин; борошно з насіння льону (кормове); борошно з насіння льону для споживання тваринами; буряк свіжий; вапно до фуражу для тварин; виноград свіжий; виноградні лози; висівки; висівкова мішанка кормова; вичавки цукрової тростини (сиро-

вина); вінки з живих квітів; галети для собак; гарбузи свіжі; голотурії живі; горіхи (плоди); горіхи кола; городні трави свіжі; горох свіжий; гречка необроблена; гриби свіжі; грибниці; дерева; деревинна стружка для виготовляння деревинної маси; дерен природний; дріжджі для споживання тваринами; живі тварини; жито; жуйки харчові для тварин; залишки переганяння вина; зародки пшениці для споживання тваринами; звіринцеві тварини; зерно (злаки); зерно для споживання тваринами; їстівні комахи живі; кабачки свіжі; какао-боби сирі; картопля свіжа; каштани свіжі; квіти живі; квіти засушені декоративні; кіноа необроблена; кістки каракатиці для годування птахів; кокосові горіхи; композиції зі свіжих фруктів; копра; кора коркова необроблена; коренеплоди для споживання тваринами; коріння цикорію; корми для птахів; корми для тварин; корми для хатніх тварин; корми для худоби; кормові відходи ґуральництва; коропи кої живі; кропива; крупи для свійських птахів; кукурудза; кукурудзяна макуха для худоби; кунжут їстівний необроблений; кущі; лангусти живі; лимони свіжі; листя пальмових дерев; макуха для худоби; макуха олійна; мигдаль (плоди); мідії живі; мішанки для відгодовування худоби; морські водорості необроблені для споживання людьми або тваринами; мульча з соломи; м'язга; наживки для рибалення живі; напої для хатніх тварин; насіння для сівби; насіння злаків необроблене; насіння льону для споживання тваринами; насіння льону їстівне необроблене; насіння рослин; необроблена деревина; необроблена кора; необроблені качани цукрової кукурудзи (очищені або неочищені); нерозпиляна деревина; новорічні ялинки; овес; овочі свіжі; огірки свіжі; оливки свіжі; омари живі; оселедці живі; пальмові дерева; папір з піском (підстилка) для хатніх тварин; перець стручковий (рослина); пилок (сировина); підстилкові матеріали для тварин; племінна худоба; плоди ріжкового дерева сирі; продукти для відгодовування тварин; продукти для відгодовування худоби; продукти побічні обробляння злаків для споживання тваринами; продукти, що збільшують несучість свійської птиці; пророщене насіння на ботанічні потреби; птиця свійська жива; пшениця; раки живі; ракоподібні живі; ревінь свіжий; риба жива; риба сімейства лососевих жива; рибне борошно для споживання тваринами; риб'яча ікра; рис необроблений; рисове борошно для фуражу; ріпакова макуха для худоби; розсада; рослини; рослини алое вера; рослини засушені декоративні; салат латук свіжий; сардини живі; сіль для худоби; сіно; сіянці; солод для бродіння і переганяння; солома (кормова); солома для підстилок; соснові шишки; сочевиця свіжа; стійлові корми для тварин; стовбури дерев; торф для підстилок; трояндові кущі; трюфелі свіжі; тунець живий; устриці живі; фрукти свіжі; фруктові вичавки (м'язга); фундук свіжий; фураж; фураж для підживлювання тварин; хмелеві шишки; хміль; цибулини; цибулини квітів; цибуля порей свіжа; цибуля свіжа; цикорій свіжий; цитрусові плоди свіжі; цукрова тростина; часник свіжий; черепашки живі; шкаралупа кокосових горіхів; шовкопряди; шпинат свіжий; ягоди свіжі; яйця запліднені для висиджування чи інкубації; яйця шовкопрядів; ялівцеві ягоди; ячмінь.

Кл. 35: Адміністративна допомога щодо запитів про подання комерційних пропозицій; адміністративна допомога щодо запрошень до участі у тендерних процедурах; адміністративне обробляння замовлень на купівлю; адміністрування програм лояльності для клієнтів; адміністрування програм лояльності для постійних клієнтів авіакомпаній; аналізування собівартості; аудит підприємницької діяльності; аудит фінансовий; аукціонний продаж; аутсорсингове адміністративне керування для компаній; бухгалтерський облік; веб-індексування на комерційні або рекламні потреби; ведення бухгалтерських книг; ведення переговорів щодо укладання угод у сфері підприємницької діяльності для інших; вивчання ринку; визначання громадської думки; виписування рахунків; влаштовування передплати газет для інших; влаштовування передплати телекомунікаційних послуг для інших; готування платіжних документів; готування податкових декларацій; демонстрування товарів; довідкові послуги у сфері підприємницької діяльності; допомога в керуванні підприємницькою діяльністю; допомога у комерційному або промисловому керуванні; дорадчі послуги для керування підприємницькою діяльністю; дослідження щодо підприємницької діяльності; економічне прогнозування; забезпечування інформацією в сфері підприємницької діяльності за допомогою веб-сайтів; збирання інформації у комп'ютерні бази даних; збирання статистичних даних; інформування щодо підприємницької діяльності; керування діяльністю артистів-виконавців; керування діяльністю вільнонайманих працівників; керування діяльністю готелів; керування діяльністю спортсменів; керування діяльністю щодо програм з відшкодовування витрат для інших; керування підприємницькою діяльністю в перехідний період; комерційне інформування та поради для споживачів у виборі товарів і послуг; комерційне керування ліцензуванням товарів і послуг для інших; комп'ютеризоване ведення справ; консультування з керування персоналом; консультування з керування підприємницькою діяльністю; консультування з комунікаційних стратегій щодо рекламування; консультування з комунікаційної стратегії щодо зв'язків з громадськістю; консультування з організовування підприємницької діяльності; маркетинг; маркетинг у рамках робіт з видання програмного забезпечення; маркетинг цільовий; маркетингові досліджування; машинописні роботи; надавання інформації щодо комерційних та ділових контактів; надавання онлайнових торговельних майданчиків для покупців та продавців товарів і послуг; написання біографічних довідок для інших; написання резюме для інших; написання рекламних текстів; написання сценаріїв на рекламні потреби; обробляння текстів; оновлювання рекламних матеріалів; оновлювання та ведення даних у комп'ютерних базах даних; оновлювання та ведення інформації в реєстрах; оптимізація відвідуваності веб-сайтів; організовування виставок на комерційні або рекламні потреби; організовування показів мод на рекламні потреби; організовування ярмарків на комерційні або рекламні потреби; орендування рекламного місця; оформляння вітрин; оцінювання підприємницької діяльності; підбирання персоналу; поради щодо організовування і керу-

вання підприємницькою діяльністю; посередницькі послуги у сфері підприємницької діяльності щодо підбору потенційних приватних інвесторів для підприємців, які потребують фінансування; послуги агентств комерційного інформування; послуги агентств працевлаштування; послуги експертів з ефективності підприємницької діяльності; послуги з аутсорсингу (допомога у сфері підприємницької діяльності); послуги з керування підприємницькими проектами для об'єктів будівництва; послуги з комерційного посередництва; послуги з конкурентного розвідування ринку; послуги з макетування на рекламні потреби; послуги з нагадування про ділові зустрічі (офісні роботи); послуги з огляду преси; послуги з порівнювання цін; послуги з релокації для підприємств; послуги з розвідування ринку; послуги з фотокопіювання; послуги закупівельні для інших (закуповування товарів та послуг для інших підприємств); послуги зі складання графіків ділових зустрічей (офісні роботи); послуги зі створювання та керування списками подарунків; послуги із заповнювання податкової декларації; послуги імпортно-експортних агентств; послуги манекенників для рекламування або сприяння продажам; послуги рекламних агентств; послуги секретарів; послуги щодо зв'язків з громадськістю; послуги щодо оптового продажу фармацевтичних, ветеринарних і гігієнічних препаратів та товарів медичного призначення; послуги щодо роздрібного продажу завантажних музичних творів у цифровому форматі в режимі онлайн; послуги щодо роздрібного продажу завантажних рингтонів у режимі он-лайн; послуги щодо роздрібного продажу завантажних та попередньо записаних музичних творів та фільмів у режимі онлайн; послуги щодо роздрібного продажу творів мистецтва художніми галереями; послуги щодо роздрібного продажу фармацевтичних, ветеринарних і гігієнічних препаратів та товарів медичного призначення; пошук даних у комп'ютерних файлах для інших; пошук спонсорів; пошукова оптимізація для сприяння продажам; представляння товарів на засобах інформування з метою роздрібного продажу; приймання телефонних дзвінків для недоступних абонентів; прокат білбордів (рекламних щитів); прокат офісних машин і обладнання; прокат рекламних матеріалів; прокат рекламного часу на засобах інформування; прокат торговельних автоматів; прокат торговельних стендів; прокат фотокопіювальних машин; пряме поштове рекламування; психологічне тестування для відбирання персоналу; публікування рекламних текстів; радіорекламування; реєстрування письмових повідомлень та даних; рекламування; рекламування з оплатою переходів на веб-сторінку за рекламним оголошенням; рекламування зовнішнє; рекламування поштою; рекламування через комп'ютерну мережу в режимі он-лайн; репродукування документів; розклеювання рекламних плакатів; розповсюджування зразків; розповсюджування рекламних матеріалів; розробляння рекламних матеріалів; розслідування у сфері підприємницької діяльності; систематизування інформації у комп'ютерні бази даних; складання звітів про стан рахунків; складання індексів інформації на комерційні або рекламні потреби; сприяння продажам для інших; сприяння продажам товарів і послуг шляхом спонсорської підтримки спортивних подій; створювання програм щодо замовляння товарів через телерекламу; створювання рекламних фільмів; стенографування; текстове записування інформації (офісні роботи); телевізійне рекламування; телемаркетингові послуги; узгоджування та укладання комерційних угод для третіх сторін; фахове консультування щодо підприємницької діяльності; розміщування в одному місці, на користь іншим особам, асортименту товарів, а саме: хімікатів, призначених для використання в промисловості, фарб, лаків, політур, нелікувальної косметики та нелікувальних парфумерно-косметичних препаратів, технічних масел і мастил, воску, палива та світильних речовин, фармацевтичних, медичних та ветеринарних препаратів, звичайних металів та їхніх сплавів, руд, машин, верстатів, інструментів з механічним приводом, ручних інструментів і знарядь, інструментів з ручним приводом, наукових, морських, геодезичних, фотографічних, кінематографічних, оптичних, зважувальних, вимірювальних, сигналізаційних, контрольних (перевіряльних), рятувальних і навчальних апаратів та інструментів, хірургічних, медичних, стоматологічних та ветеринарних апаратів та інструментів, устаткування для освітлювання, нагрівання, виробляння пари, куховарення, охолоджування, сушіння, вентилювання, водопостачання на санітарно-технічні потреби, транспортних засобів, вогнепальної зброї, дорогоцінних металів та їхніх сплавів, музичних інструментів, паперу та картону, друкованої продукції, необробленого та напівобробленого каучуку, гуми, азбесту, слюди і замінників всіх цих матеріалів, вичиненої шкіри і штучної шкіри, будівельних матеріалів (неметалевих), меблів, дзеркал, картинних рам, домашнього або кухонного начиння і вмістин, тросів та мотузок, сіток, пряжі і ниток для текстильного використання, тканин та замінників тканин, одягу, взуття, наголовних уборів, мережива і вишитих виробів, стрічок і тасьми, килимів, рогож, матів, лінолеумів та інших покривів на підлогу, ігор, іграшок та забав, м'яса, риби, птиці та дичини, кави, чаю, какао та замінників кави, рису, борошна та зернових продуктів, хліба, кондитерських виробів, сирів та необроблених сільськогосподарських, аквакультурних, садівничих та лісових продуктів, пива, мінеральних і газованих вод та інших безалкогольних напоїв, алкогольних напоїв, тютюну, курильного приладдя, сірників (крім їх транспортування), яке дає змогу покупцям зручно оглядати і купувати ці товари в магазинах роздрібної торгівлі, на підприємствах оптової торгівлі, через веб-сайти.

Кл. 36: Актуарні послуги; аналізування фінансове; банківські послуги; брокерські послуги на фондовому ринку; брокерські послуги щодо акцій та облігацій; брокерські послуги щодо вуглецевих кредитів; брокерські послуги щодо нерухомого майна; брокерські послуги щодо страхування; брокерські послуги щодо цінних паперів; брокерські послуги; визначання вартості ремонту (фінансове оцінювання); випускання дорожніх чеків; випускання кредитних карток; випускання цінних паперів; вкладання коштів; влаштовування фінансування для об'єктів будівництва; дистанційне банківське обслуговування; довірче керування фінансовими активами; дорадчі

послуги щодо заборгованості; електронне переказування коштів; забезпечування фінансовою інформацією за допомогою веб-сайтів; зберігання у сейфах; зберігання цінностей; збирання коштів на благодійність; збирання орендної плати; інвестування капіталу; іпотечні банківські операції; керування житловим будинком; керування нерухомим майном; кліринг фінансовий; консультування щодо страхування; котирування біржове; кредитування під заставу; морське страхування; надавання знижок іншим особам у закладах-учасниках, за умови використання членської картки; надавання позик (фінансування); надавання позик з розстроченням платежу; надавання поручительств; обмінювання грошей; обробляння платежів за дебетовими картками; обробляння платежів за кредитними картками; організовування збору коштів; орендування житла (квартир); орендування нерухомого майна; орендування офісів (нерухомого майна); орендування офісів для коворкінгу; орендування сільськогосподарських ферм; оцінювання антикваріату; оцінювання марок; оцінювання нерухомого майна; оцінювання предметів нумізматики; оцінювання творів мистецтва; оцінювання у сфері оподаткування; оцінювання ювелірних виробів; перевіряння дійсності чеків; позичання під заставу; послуги агентств із забезпечування житлом (квартирами); послуги агентств нерухомого майна; послуги бюро кредитних історій; послуги взаємних фондів; послуги з надавання фінансових гарантій; послуги колекторських агентств; послуги ощадних банків; послуги резервних фондів; страхове інформування; страхування; страхування від нещасних випадків; страхування від пожеж; страхування життя; страхування здоров'я; факторингові операції; фінансове інформування; фінансове керування; фінансове керування виплатами з відшкодовування витрат для інших; фінансове консультування; фінансове оцінювання вовни; фінансове оцінювання лісу на пні; фінансове оцінювання щодо страхування, банківських операцій, нерухомого майна; фінансове спонсорство; фінансові послуги; фінансові послуги з митної брокерської діяльності; фінансові послуги клірингових установ; фінансові послуги щодо купівлі товарів із розстроченням платежу; фінансові послуги щодо лізингу майна з правом його купівлі; фінансові послуги щодо ліквідування фірм; фінансові послуги щодо пенсійного забезпечування.

Кл. 38: Абонентський телеграфний зв'язок; забезпечування доступу до баз даних; забезпечування користувачів доступом до глобальних комп'ютерних мереж; забезпечування спілкування в інтернет-чатах; забезпечування спілкування на форумах у режимі он-лайн; забезпечування телекомунікаційним з'єднанням із глобальною комп'ютерною мережею; забезпечування телекомунікаційними каналами для телемагазинів; зв'язок за допомогою волоконно-оптичних мереж; зв'язок за допомогою комп'ютерних терміналів; зв'язок за допомогою стільникових телефонів; інформування щодо телекомунікаційних послуг; пейджингові послуги (з використанням радіо, телефону або інших засобів електронного зв'язку); передавання відеоданих на вимогу; передавання вітальних листівок он-лайн; передавання електронною поштою; передавання повідомлень і зображень за допомогою комп'ютера; передавання телеграм; передавання цифрових файлів; пересилання повідомлень; послуги відеоконференцзв'язку; послуги голосової пошти; послуги електронних інформаційних табло (телекомунікаційні послуги); послуги з телекомунікаційної маршрутизації та з'єднування; послуги інформаційних агентств; послуги телеконференцзв'язку; потокове передавання даних; прокат апаратури для пересилання повідомлень; прокат модемів; прокат телекомунікаційного обладнання; прокат телефонів; прокат факсимільної апаратури; прокат часу доступу до глобальних комп'ютерних мереж; радіозв'язок; радіотранслювання; супутниковий зв'язок; телевізійне транслювання; телевізійне транслювання кабельними мережами; телеграфний зв'язок; телеграфні послуги; телефонний зв'язок; телефонні послуги; транслювання засобами бездротового зв'язку; факсимільне передавання.

Кл. 41: Академії (освіта); викладання; відеознімання; влаштовування і проведення з'їздів; влаштовування і проведення колоквіумів; влаштовування і проведення конференцій; влаштовування і проведення концертів; влаштовування і проведення навчальних форумів з особистою присутністю; влаштовування і проведення практичних занять (навчання); влаштовування і проведення семінарів; влаштовування і проведення симпозіумів; влаштовування конкурсів краси; гімнастичне викладання; готування публікацій за допомогою електронних настільних видавничих засобів; дошкільні навчальні заклади; дресирування тварин; дубльований переклад; екзаменування у навчанні; забезпечування незавантажними відеозаписами в режимі он-лайн; забезпечування незавантажними електронними публікаціями в режимі он-лайн; забезпечування незавантажними музичними творами в режимі он-лайн; забезпечування незавантажними телевізійними програмами за допомогою відеосервісів за запитом; забезпечування незавантажними фільмами за допомогою відеосервісів за запитом; забезпечування спортивним устаткованням; забезпечування устаткованням для відпочинку; забезпечування устаткованням для гольфа; забезпечування устаткованням для казино (азартних ігор); замовляння квитків на видовища; заочні курси; ігрові послуги, що надаються в режимі он-лайн через комп'ютерну мережу; інформування щодо відпочинку; інформування щодо освіти; інформування щодо розваг; кінопокази; культурні, освітні або розважальні послуги, що надаються художніми галереями; мікрофільмування; монтування відеострічок; навчальні послуги, що надаються за допомогою симуляторів; навчання айкідо; навчання з проведення чайної церемонії; навчання індивідуальне; навчання у школах-інтернатах; надавання музейних послуг (презентації, виставки); написання кіносценаріїв; написання пісень; написання сценаріїв, крім призначених на рекламні потреби; написання текстів; організовування балів; організовування видовищ (послуги імпресаріо); організовування виставок на культурні або освітні потреби; організовування конкурсів (освітніх або розважальних); організовування лоте-

рей; організовування показів мод на розважальні потреби; організовування розважальних костюмованих заходів; організовування спортивних змагань; освітні послуги; освітні послуги, що надаються школами; переклад мови жестів; планування вечірок (розваги); послуги артистів з розважання; послуги бібліотек з видавання книжок; послуги диск-жокеїв; послуги дискотек; послуги з каліграфії; послуги з макетування, крім призначених на рекламні потреби; послуги з усного перекладу; послуги залів ігрових автоматів; послуги зоопарків; послуги інструкторів (навчання); послуги караоке; послуги кіностудій; послуги клубів (розважальні або освітні); послуги клубів здоров'я (оздоровчі та фітнес-тренування); послуги натурників для художників; послуги нічних клубів (розваги); послуги оркестрів; послуги парків атракціонів; послуги перекладачів; послуги пересувних бібліотек; послуги персональних тренерів (фітнес-тренування); послуги репортерів; послуги спортивних таборів; послуги студій записування; послуги таборів вихідного дня (розважання); послуги театральних кас; послуги фоторепортерів; послуги щодо азартних ігор; послуги щодо музичного композиціювання; практичне навчання (демонстрування); представляння вистав наживо; представляння естрадних вистав; представляння циркових вистав; проведення альпіністських турів у супроводі гідів; проведення екскурсійних турів; проведення занять з фітнесу; прокат акваріумів хатніх; прокат аудіоапаратури; прокат видовищних декорацій; прокат відеокамер; прокат відеомагнітофонів; прокат відеострічок; прокат звукозаписувачів; прокат іграшок; прокат ігрового обладнання; прокат кіноапаратури; прокат кінофільмів; прокат обладнання для підводного плавання; прокат освітлювальної апаратури для театральних студій або телестудій; прокат радіо- і телевізійних приймачів; прокат спортивних майданчиків; прокат спортивного обладнання, крім транспортних засобів; прокат творів мистецтва; прокат театральних декорацій; прокат тенісних кортів; прокат устаткування для стадіонів; професійна перепідготовка; професійне орієнтування (поради щодо освіти або навчання); публікування електронних книжок та журналів у режимі он-лайн; публікування книжок; публікування текстів, крім рекламних; радіопередачі розважальні; релігійна освіта; розважальні послуги; створювання видовищ; створювання музичних творів; створювання радіо- і телевізійних програм; створювання фільмів, крім рекламних; субтитрування; театральні постановки; телевізійні передачі розважальні; фізичне виховування; фотографування; хронометраж спортивних подій.

---

(111) **281470** **(210)** **m 2018 21004**
(151) **25.08.2020** **(220)** **07.09.2018**
(181) **07.09.2028**
(732) **ТОВАРИСТВО З ОБМЕЖЕНОЮ ВІДПОВІДАЛЬНІСТЮ "ФЬОРСТ ФУД ГРУП";**
вул. Богдана Хмельницького, 21 А, м. Костянтинівка, Донецька обл., 85102 (UA)
(540)
ФЁРСТ ФУД ГРУП

(511)
Кл. 29: Айвар (законсервований перець); алое вера, приготоване для споживання людьми; альбумінове молоко; альгінати на кулінарні потреби; анчоуси неживі; арахіс оброблений; арахісове масло; арахісове молоко; арахісове молоко на кулінарні потреби; артишоки законсервовані; бекон; білки на кулінарні потреби; білок яєчний; боби законсервовані; бульгогі (корейська страва з яловичини); бульйони; бульйонні концентрати; варення; вершки (молочні продукти); вироби з тіста на основі картоплі; вівсяне молоко; водорості червоні законсервовані; голотурії неживі; горіхи зі смаковими та ароматичними добавками; горіхи оброблені; горох законсервований; гриби законсервовані; гуакамоле (пюре з авокадо); деруни; джеми; дичина забита; егног безалкогольний; екстракти харчові з морських водоростей; ескамолес (їстівні яйця мурах оброблені); желатин; желе м'ясні; желе харчові; жир кістковий харчовий; жир свинячий; жири тваринні харчові; жирові речовини для виготовляння харчових жирів; жовток яєчний; журавлинне варення; закуски на основі фруктів; замінники молока; заморожені фрукти; засолена риба; зацукровані горіхи; збиті вершки; згущене молоко; ікра баклажанна; ікра кабачкова; ікра риб'яча оброблена; імбирний джем; їстівні комахи неживі; йогурт; кальбі (м'ясні страви на грилі); капуста квашена; картопляні пластівці; кефір; кисломолочні сири; кільця цибулі в клярі; кімчі (квашена овочева страва); клеми (молюски) неживі; кліпфіск (солоно-сушена тріска); ковбасні вироби; кокосова олія харчова; кокосове масло; кокосове молоко; кокосове молоко на кулінарні потреби; кокосовий жир; кокосові горіхи сухі; коктейлі молочні; композиції з оброблених фруктів; корн-доги; корнішони; котлети з тофу; креветки неживі; креветки пилчасті неживі; креми на основі овочів; кров'яна ковбаса; крокети; кукурудза цукрова оброблена; кукурудзяна олія харчова; кумис (молочний напій); кунжутна олія харчова; лангусти неживі; лецитин на кулінарні потреби; лимонний сік на кулінарні потреби; лялечки шовкопрядів для споживання людьми; маргарин; масло; масло какао харчове; масляний крем; мигдалеве молоко; мигдалеве молоко на кулінарні потреби; мигдаль товчений; мідії неживі; молоко; молоко з підвищеним вмістом білка; молоко сухе; молочні напої з перевагою молока; молочні продукти; муси овочеві; муси рибні; м'ясні екстракти; м'ясні консерви; м'ясо; м'ясо законсервоване; напої на основі арахісового молока; напої на основі кокосового молока; напої на основі мигдалевого молока; насіння оброблене; насіння соняшнику оброблене; оболонки для ковбасних виробів натуральні або штучні; овочеві консерви; овочеві салати; овочеві соки для куховарення; овочі законсервовані; овочі скуховарені; овочі сухі; оливки законсервовані; оливкова олія харчова; оливкова олія холодного віджиму харчова; олія з насіння льону харчова; омари неживі; оселедці неживі; пальмова олія харчова; пальмоядрова олія харчова; паштети печінкові; пектин на кулінарні потреби; печінка; пилок, приготований як харчовий продукт; повидла; продукти для овочевих супів; простокваша (скисле молоко); птиця свійська нежива; раки неживі; ракоподібні неживі; риба законсервована; риба нежива; риба сімей-

ства лососевих нежива; рибне борошно для споживання людьми; рибне філе; рибні консерви; риб'ячий клей харчовий; рисове молоко; рисове молоко на кулінарні потреби; ріпакова олія харчова; родзинки; ряжанка (сквашене топлене молоко); сало свиняче; сардини неживі; свинина; свиріпова олія харчова; сири; сирники; сироватка молочна; сичуг; складники для готування бульйонів; сметана (сквашені вершки); соєва олія харчова; соєве молоко; соєві боби законсервовані харчові; соєві котлети; соління; солоне м'ясо; соняшникова олія харчова; сосиски; сосиски для хот-догів; сосиски у тісті; сочевиця законсервована; спреди (бутербродні пасти) на основі горіхів; сублімоване м'ясо; сублімовані овочі; суміші для готування супів; суміші, що містять жири, для бутербродів; супи; тагіні (паста з насіння кунжуту); тваринний кістковий мозок харчовий; тельбухи; томатна паста; томатне пюре; томатний сік для куховарення; тофу; трюфелі законсервовані; тунець неживий; устриці неживі; фалафель; ферменти молочні на кулінарні потреби; фініки; фрукти законсервовані; фрукти зацукровані; фрукти тушковані; фрукти, законсервовані спиртом; фрукти, поглазуровані цукром; фруктова цедра; фруктове повидло пресоване; фруктовий м'якуш; фруктові желе; фруктові консерви; фруктові салати; фруктові чипси; фундук оброблений; харчові жири; харчові олії; харчові продукти на основі риби; харчові пташині гнізда; хумус (паста з нуту); цибуля законсервована; часник законсервований; черепашки неживі; чипси картопляні; чипси картопляні низькокалорійні; чорна ікра; шинка; юба (плівка з соєвого молока); яблучне пюре; ягоди законсервовані; яєчний порошок; яйця слимаків для споживання; яйця; якіторі.

Кл. 30: Арахісові кондитерські вироби; ароматизатори для напоїв, крім ефірних олій; ароматизатори для тортів, тістечок, крім ефірних олій; ароматизатори для харчових продуктів, крім ефірних олій; ароматичні суміші харчові; баоцзи (парові пиріжки з начинкою); батончики злакові; батончики злакові з високим вмістом білка; бджолине маточне молочко; бібімбап (рис, змішаний з овочами та яловичиною); бобове борошно; борошно горіхове; борошно гречане; борошно з тапіоки; борошно; борошняні кондитерські вироби; булгур; булки; булочки здобні; бурріто; ванілін (замінник ванілі); ванільні ароматизатори на кулінарні потреби; вареники (вироби з тіста з начинкою); вафлі; вермішель (локшина); вироби з тіста на основі борошна; вівсяне борошно; вівсяні пластівці; в'яжучі речовини для ковбас; в'яжучі речовини для морозива; галетне печиво; гвоздика (прянощі); гірчиця; гірчичне борошно; глазур для тортів, тістечок; глюкоза на кулінарні потреби; горішки, вкриті шоколадом; городні трави законсервовані (присмаки); гречка оброблена; дзеркальна глазур; добавки з клейковини на кулінарні потреби; дріжджі; дульсе-де-лече; есенції для харчових продуктів, крім ефірних есенцій і ефірних олій; жувальні гумки для освіжання подиху; жувальні гумки; журавлинний соус (приправа); заварний крем; загущувачі для готування харчових продуктів; закваска; закваски для тіста; закуски на основі злаків; закуски на основі рису; замінники кави; заморожений йогурт (льодяні кондитерські вироби); заморожений кефір (льодяні кондитерські вироби); заправки для салату; зародки пшениці для споживання людьми; зернові продукти; зефір (кондитерські вироби); імбир (прянощі); їстівний папір; їстівний рисовий папір; кава; кава несмажена; кавові ароматизатори; кавові напої з молоком; какао; какаові напої з молоком; каперси; карамелі (цукерки); карі (прянощі); картопляне борошно; квітки або листя рослин, що використовуються як замінники чаю; кетчуп (соус); кімбап (корейська рисова страва); кімчіджон (млинці з квашених овочів); кіноа оброблена; кіші (пироги); клейковина, приготована як харчовий продукт; кондитерські вироби; кондитерські вироби для прикрашання новорічних ялинок; кондитерські вироби з цукром; кориця (прянощі); крекери; крем з винного каменю на кулінарні потреби; крохмаль харчовий; крупа для мамалиґи; крупи харчові; крутони; кубики льоду; кукурудза подрібнена; кукурудза смажена; кукурудзяне борошно; кукурудзяні пластівці; куркума; кускус (манна крупа); кухонна сіль; лід для охолоджування; лід натуральний або штучний; лід у вигляді стружки з підсолодженими червоними бобами; локричні кондитерські вироби; локшина; локшина соба (локшина з гречаного борошна); локшина удон (локшина з пшеничного борошна); ломпер (тонкі картопляні коржики); майонез; макарони; макаронні вироби; макаруни (кондитерські вироби); мальтоза; мамалиґа; манна крупа; маринади; марципани; мед; меляса харчова; мигдалеве тісто; мигдалеві кондитерські вироби; місо (приправа); млинці; морозиво; морська вода для куховарення; морські водорості (приправа); муси десертні (кондитерські вироби); муси шоколадні; мускатні горіхи; мюслі; м'ясна підлива; м'ята для кондитерських виробів; м'ятні льодяники для освіжання подиху; м'ятні солодощі; напої на основі кави; напої на основі какао; напої на основі ромашки; напої на основі чаю; напої на основі шоколаду; насіння анісу; насіння зірчастого анісу; насіння кунжуту (приправи); насіння льону на кулінарні потреби (приправа); настої нелікувальні; оброблене насіння, що використовується як приправа; овес подрібнений; окономіякі (японські солоні млинці); онігірі (рисові кульки); оцет; очищений овес; очищений ячмінь; палички локричні (кондитерські вироби); пальмовий цукор; пастила (кондитерські вироби); пастилки (кондитерські вироби); пекарські порошки; пельмені (вироби з тіста з м'ясною начинкою); перець; перець запашний; перець стручковий (присмаки); песто (соус); петіфури (тістечка); печиво; пивний оцет; пироги; пироги з м'ясом; пікалілі; піци; пластівці (зернові продукти); помадки (кондитерські вироби); попкорн; порошки для виготовляння морозива; праліне; прикраси з цукерок для тортів, тістечок; прикраси з шоколаду для тортів, тістечок; приправи; природні підсолоджувачі; присмаки; прісний хліб; продукти на основі вівса; прополіс; пряники; прянощі; пудинги; пудра на торти, тістечка; пшеничне борошно; равіолі; рамен (японська страва на основі локшини); реліш (приправа); речовини для пом'якшування м'яса на побутові потреби; речовини для усталювання збитих вершків; рис; рис швидкого приготування; рисова маса на кулінарні потреби; рисовий пудинг; рисові торти, тістечка; рослинні продукти, що використовуються як замінники кави; саго; сандвічі; сандвічі з

сосискою; селерова сіль; сенбей (рисові крекери); сироп з агави (природний підсолоджувач); сироп мелясовий; сіль для консервування харчових продуктів; соєва паста (приправа); соєве борошно; соєвий соус; солод для споживання людьми; солодові бісквіти; солодові екстракти харчові; солодощі (цукерки); сорбети (льоди); соуси (приправи); соуси для макаронних виробів; спагеті; спреди (бутербродні пасти) на основі шоколаду; спреди (бутербродні пасти) шоколадні, що містять горіхи; спрінгроли; страви, приготовані на основі локшини; сублімовані страви з макаронними виробами як основним інгредієнтом; сублімовані страви з рисом як основним інгредієнтом; суміші для глазурування шинки; суміші для тіста для окономіякі (японських солоних млинців); сухарики-грінки; сухарі; сухарі панірувальні; сухе печиво; суші; табуле; тако; тапіока; тарти; тістечка; тісто; тісто бездріжджове на торти і тістечка; тісто на кондитерські вироби; тісто на торти і тістечка; томатний соус; торти; тортильї; французький пиріг з паштетом; фруктові желе (кондитерські вироби); фруктові соуси; халва; харчова сода (бікарбонат натрію на куховарські потреби); харчові льоди; хліб; цзяоцзи (вироби з тіста з начинкою); цикорій (кавовий замінник); цукерки; цукор; чай охолоджений; чай; часник подрібнений (приправа); чатні (приправа); чизбургери (сандвічі); чоучоу (приправа); шафран (присмака); шоколад; шоколадні напої з молоком; яблучний соус (приправа); ячмінне борошно; ячмінь подрібнений.

Кл. 31: Альгаровіла для споживання тваринами; анчоуси живі; апельсини свіжі; арахіс свіжий; арахісова макуха для тварин; арахісове борошно для тварин; ароматичний пісок (підстилка) для хатніх тварин; артишоки свіжі; барда; боби свіжі; борошно для тварин; борошно з насіння льону (кормове); борошно з насіння льону для споживання тваринами; буряк свіжий; вапно до фуражу для тварин; виноград свіжий; виноградні лози; висівки; висівкова мішанка кормова; вичавки цукрової тростини (сировина); вінки з живих квітів; галети для собак; гарбузи свіжі; голотурії живі; горіхи (плоди); горіхи кола; городні трави свіжі; горох свіжий; гречка необроблена; гриби свіжі; грибниці; дерева; деревинна стружка для виготовляння деревинної маси; дерен природний; дріжджі для споживання тваринами; живі тварини; жито; жуйки харчові для тварин; залишки переганяння вина; зародки пшениці для споживання тваринами; звіринцеві тварини; зерно (злаки); зерно для споживання тваринами; їстівні комахи живі; кабачки свіжі; какао-боби сирі; картопля свіжа; каштани свіжі; квіти живі; квіти засушені декоративні; кіноа необроблена; кістки каракатиці для годування птахів; кокосові горіхи; композиції зі свіжих фруктів; копра; кора коркова необроблена; коренеплоди для споживання тваринами; коріння цикорію; корми для птахів; корми для тварин; корми для хатніх тварин; корми для худоби; кормові відходи ґуральництва; коропи кої живі; кропива; крупи для свійських птахів; кукурудза; кукурудзяна макуха для худоби; кунжут їстівний необроблений; кущі; лангусти живі; лимони свіжі; листя пальмових дерев; макуха для худоби; макуха олійна; мигдаль (плоди); мідії живі; мішанки для відгодовування худоби; морські водорості необроблені для споживання людьми або тваринами; мульча з соломи; м'язга; наживки для рибалення живі; напої для хатніх тварин; насіння для сівби; насіння злаків необроблене; насіння льону для споживання тваринами; насіння льону їстівне необроблене; насіння рослин; необроблена деревина; необроблена кора; необроблені качани цукрової кукурудзи (очищені або неочищені); нерозпиляна деревина; новорічні ялинки; овес; овочі свіжі; огірки свіжі; оливки свіжі; омари живі; оселедці живі; пальмові дерева; папір з піском (підстилка) для хатніх тварин; перець стручковий (рослина); пилок (сировина); підстилкові матеріали для тварин; племінна худоба; плоди ріжкового дерева сирі; продукти для відгодовування тварин; продукти для відгодовування худоби; продукти побічні обробляння злаків для споживання тваринами; продукти, що збільшують несучість свійської птиці; пророщене насіння на ботанічні потреби; птиця свійська жива; пшениця; раки живі; ракоподібні живі; ревінь свіжий; риба жива; риба сімейства лососевих жива; рибне борошно для споживання тваринами; риб'яча ікра; рис необроблений; рисове борошно для фуражу; ріпакова макуха для худоби; розсада; рослини; рослини алое вера; рослини засушені декоративні; салат латук свіжий; сардини живі; сіль для худоби; сіно; сіянці; солод для бродіння і переганяння; солома (кормова); солома для підстилок; соснові шишки; сочевиця свіжа; стійлові корми для тварин; стовбури дерев; торф для підстилок; трояндові кущі; трюфелі свіжі; тунець живий; устриці живі; фрукти свіжі; фруктові вичавки (м'язга); фундук свіжий; фураж; фураж для підживлювання тварин; хмелеві шишки; хміль; цибулини; цибулини квітів; цибуля порей свіжа; цибуля свіжа; цикорій свіжий; цитрусові плоди свіжі; цукрова тростина; часник свіжий; черепашки живі; шкаралупа кокосових горіхів; шовкопряди; шпинат свіжий; ягоди свіжі; яйця запліднені для висиджування чи інкубації; яйця шовкопрядів; ялівцеві ягоди; ячмінь.

Кл. 35: Адміністративна допомога щодо запитів про подання комерційних пропозицій; адміністративна допомога щодо запрошень до участі у тендерних процедурах; адміністративне обробляння замовлень на купівлю; адміністрування програм лояльності для клієнтів; адміністрування програм лояльності для постійних клієнтів авіакомпаній; аналізування собівартості; аудит підприємницької діяльності; аудит фінансовий; аукціонний продаж; аутсорсингове адміністративне керування для компаній; бухгалтерський облік; веб-індексування на комерційні або рекламні потреби; ведення бухгалтерських книг; ведення переговорів щодо укладання угод у сфері підприємницької діяльності для інших; вивчання ринку; визначення громадської думки; виписування рахунків; влаштовування передплати газет для інших; влаштовування передплати телекомунікаційних послуг для інших; готування платіжних документів; готування податкових декларацій; демонстрування товарів; довідкові послуги у сфері підприємницької діяльності; допомога в керуванні підприємницькою діяльністю; допомога у комерційному або промисловому керуванні; дорадчі послуги для керування підприємницькою діяльністю; досліджування щодо підприємницької діяльності; еконо-

мічне прогнозування; забезпечування інформацією в сфері підприємницької діяльності за допомогою веб-сайтів; збирання інформації у комп'ютерні бази даних; збирання статистичних даних; інформування щодо підприємницької діяльності; керування діяльністю артистів-виконавців; керування діяльністю вільнонайманих працівників; керування діяльністю готелів; керування діяльністю спортсменів; керування діяльністю щодо програм з відшкодовування витрат для інших; керування підприємницькою діяльністю в перехідний період; комерційне інформування та поради для споживачів у виборі товарів і послуг; комерційне керування ліцензуванням товарів і послуг для інших; комп'ютеризоване ведення справ; консультування з керування персоналом; консультування з керування підприємницькою діяльністю; консультування з комунікаційних стратегій щодо рекламування; консультування з комунікаційної стратегії щодо зв'язків з громадськістю; консультування з організовування підприємницької діяльності; маркетинг; маркетинг у рамках робіт з видання програмного забезпечення; маркетинг цільовий; маркетингові досліджування; машинописні роботи; надавання інформації щодо комерційних та ділових контактів; надавання онлайнових торговельних майданчиків для покупців та продавців товарів і послуг; написання біографічних довідок для інших; написання резюме для інших; написання рекламних текстів; написання сценаріїв на рекламні потреби; оброблення текстів; оновлювання рекламних матеріалів; оновлювання та ведення даних у комп'ютерних базах даних; оновлювання та ведення інформації в реєстрах; оптимізація відвідуваності веб-сайтів; організовування виставок на комерційні або рекламні потреби; організовування показів мод на рекламні потреби; організовування ярмарків на комерційні або рекламні потреби; орендування рекламного місця; оформляння вітрин; оцінювання підприємницької діяльності; підбирання персоналу; поради щодо організовування і керування підприємницькою діяльністю; посередницькі послуги у сфері підприємницької діяльності щодо підбору потенційних приватних інвесторів для підприємців, які потребують фінансування; послуги агентств комерційного інформування; послуги агентств працевлаштування; послуги експертів з ефективності підприємницької діяльності; послуги з аутсорсингу (допомога у сфері підприємницької діяльності); послуги з керування підприємницькими проектами для об'єктів будівництва; послуги з комерційного посередництва; послуги з конкурентного розвідування ринку; послуги з макетування на рекламні потреби; послуги з нагадування про ділові зустрічі (офісні роботи); послуги з огляду преси; послуги з порівнювання цін; послуги з релокації для підприємств; послуги з розвідування ринку; послуги з фотокопіювання; послуги закупівельні для інших (закуповування товарів та послуг для інших підприємств); послуги зі складання графіків ділових зустрічей (офісні роботи); послуги зі створювання та керування списками подарунків; послуги із заповнювання податкової декларації; послуги імпортно-експортних агентств; послуги манекенників для рекламування або сприяння продажам; послуги рекламних агентств; послуги секретарів; послуги щодо зв'язків з громадськістю; послуги щодо оптового продажу фармацевтичних, ветеринарних і гігієнічних препаратів та товарів медичного призначення; послуги щодо роздрібного продажу завантажних музичних творів у цифровому форматі в режимі онлайн; послуги щодо роздрібного продажу завантажних рингтонів у режимі он-лайн; послуги щодо роздрібного продажу завантажних та попередньо записаних музичних творів та фільмів у режимі онлайн; послуги щодо роздрібного продажу творів мистецтва художніми галереями; послуги щодо роздрібного продажу фармацевтичних, ветеринарних і гігієнічних препаратів та товарів медичного призначення; пошук даних у комп'ютерних файлах для інших; пошук спонсорів; пошукова оптимізація для сприяння продажам; представляння товарів на засобах інформування з метою роздрібного продажу; приймання телефонних дзвінків для недоступних абонентів; прокат білбордів (рекламних щитів); прокат офісних машин і обладнання; прокат рекламних матеріалів; прокат рекламного часу на засобах інформування; прокат торговельних автоматів; прокат торговельних стендів; прокат фотокопіювальних машин; пряме поштове рекламування; психологічне тестування для відбирання персоналу; публікування рекламних текстів; радіорекламування; реєстрування письмових повідомлень та даних; рекламування; рекламування з оплатою переходів на веб-сторінку за рекламним оголошенням; рекламування зовнішнє; рекламування поштою; рекламування через комп'ютерну мережу в режимі онлайн; репродукування документів; розклеювання рекламних плакатів; розповсюджування зразків; розповсюджування рекламних матеріалів; розроблення рекламних матеріалів; розслідування у сфері підприємницької діяльності; систематизування інформації у комп'ютерні бази даних; складання звітів про стан рахунків; складання індексів інформації на комерційні або рекламні потреби; сприяння продажам для інших; сприяння продажам товарів і послуг шляхом спонсорської підтримки спортивних подій; створювання програм щодо замовляння товарів через телерекламу; створювання рекламних фільмів; стенографування; текстове записування інформації (офісні роботи); телевізійне рекламування; телемаркетингові послуги; узгоджування та укладання комерційних угод для третіх сторін; фахове консультування щодо підприємницької діяльності; розміщування в одному місці, на користь іншим особам, асортименту товарів, а саме: хімікатів, призначених для використання в промисловості, фарб, лаків, політур, нелікувальної косметики та нелікувальних парфумерно-косметичних препаратів, технічних масел і мастил, воску, палива та світильних речовин, фармацевтичних, медичних та ветеринарних препаратів, звичайних металів та їхніх сплавів, руд, машин, верстатів, інструментів з механічним приводом, ручних інструментів і знарядь, інструментів з ручним приводом, наукових, морських, геодезичних, фотографічних, кінематографічних, оптичних, зважувальних, вимірювальних, сигналізаційних, контрольних (перевіряльних), рятувальних і навчальних апаратів та інструментів, хірургічних, медичних, стоматологічних та ветеринарних апаратів та інструментів, устаткування для

освітлювання, нагрівання, виробляння пари, куховарення, охолоджування, сушіння, вентилювання, водопостачання на санітарно-технічні потреби, транспортних засобів, вогнепальної зброї, дорогоцінних металів та їхніх сплавів, музичних інструментів, паперу та картону, друкованої продукції, необробленого та напівобробленого каучуку, гуми, азбесту, слюди і замінників всіх цих матеріалів, вичиненої шкіри і штучної шкіри, будівельних матеріалів (неметалевих), меблів, дзеркал, картинних рам, домашнього або кухонного начиння і вмістин, тросів та мотузок, сіток, пряжі і ниток для текстильного використання, тканин та замінників тканин, одягу, взуття, наголовних уборів, мережива і вишитих виробів, стрічок і тасьми, килимів, рогож, матів, лінолеумів та інших покривів на підлогу, ігор, іграшок та забав, м'яса, риби, птиці та дичини, кави, чаю, какао та замінників кави, рису, борошна та зернових продуктів, хліба, кондитерських виробів, сирів та необроблених сільськогосподарських, аквакультурних, садівничих та лісових продуктів, пива, мінеральних і газованих вод та інших безалкогольних напоїв, алкогольних напоїв, тютюну, курильного приладдя, сірників (крім їх транспортування), яке дає змогу покупцям зручно оглядати і купувати ці товари в магазинах роздрібної торгівлі, на підприємствах оптової торгівлі, через веб-сайти.

Кл. 36: Актуарні послуги; аналізування фінансове; банківські послуги; брокерські послуги на фондовому ринку; брокерські послуги щодо акцій та облігацій; брокерські послуги щодо вуглецевих кредитів; брокерські послуги щодо нерухомого майна; брокерські послуги щодо страхування; брокерські послуги щодо цінних паперів; брокерські послуги; визначання вартості ремонту (фінансове оцінювання); випускання дорожніх чеків; випускання кредитних карток; випускання цінних паперів; вкладання коштів; влаштовування фінансування для об'єктів будівництва; дистанційне банківське обслуговування; довірче керування фінансовими активами; дорадчі послуги щодо заборгованості; електронне переказування коштів; забезпечування фінансовою інформацією за допомогою веб-сайтів; зберігання у сейфах; зберігання цінностей; збирання коштів на благодійність; збирання орендної плати; інвестування капіталу; іпотечні банківські операції; керування житловим будинком; керування нерухомим майном; кліринг фінансовий; консультування щодо страхування; котирування біржове; кредитування під заставу; морське страхування; надавання знижок іншим особам у закладах-учасниках, за умови використання членської картки; надавання позик (фінансування); надавання позик з розстроченням платежу; надавання поручительств; обмінювання грошей; оброблення платежів за дебетовими картками; оброблення платежів за кредитними картками; організовування збору коштів; орендування житла (квартир); орендування нерухомого майна; орендування офісів (нерухомого майна); орендування офісів для коворкінгу; орендування сільськогосподарських ферм; оцінювання антикваріату; оцінювання марок; оцінювання нерухомого майна; оцінювання предметів нумізматики; оцінювання творів мистецтва; оцінювання у сфері оподаткування; оцінювання ювелірних виробів; перевіряння дійсності чеків; позичання під заставу; послуги агентств із забезпечування житлом (квартирами); послуги агентств нерухомого майна; послуги бюро кредитних історій; послуги взаємних фондів; послуги з надавання фінансових гарантій; послуги колекторських агентств; послуги ощадних банків; послуги резервних фондів; страхове інформування; страхування; страхування від нещасних випадків; страхування від пожеж; страхування життя; страхування здоров'я; факторингові операції; фінансове інформування; фінансове керування; фінансове керування виплатами з відшкодовування витрат для інших; фінансове консультування; фінансове оцінювання вовни; фінансове оцінювання лісу на пні; фінансове оцінювання щодо страхування, банківських операцій, нерухомого майна; фінансове спонсорство; фінансові послуги; фінансові послуги з митної брокерської діяльності; фінансові послуги клірингових установ; фінансові послуги щодо купівлі товарів із розстроченням платежу; фінансові послуги щодо лізингу майна з правом його купівлі; фінансові послуги щодо ліквідування фірм; фінансові послуги щодо пенсійного забезпечування.

Кл. 38: Абонентський телеграфний зв'язок; забезпечування доступу до баз даних; забезпечування користувачів доступом до глобальних комп'ютерних мереж; забезпечування спілкування в інтернет-чатах; забезпечування спілкування на форумах у режимі он-лайн; забезпечування телекомунікаційним з'єднанням із глобальною комп'ютерною мережею; забезпечування телекомунікаційними каналами для телемагазинів; зв'язок за допомогою волоконно-оптичних мереж; зв'язок за допомогою комп'ютерних терміналів; зв'язок за допомогою стільникових телефонів; інформування щодо телекомунікаційних послуг; пейджингові послуги (з використанням радіо, телефону або інших засобів електронного зв'язку); передавання відеоданих на вимогу; передавання вітальних листівок он-лайн; передавання електронною поштою; передавання повідомлень і зображень за допомогою комп'ютера; передавання телеграм; передавання цифрових файлів; пересилання повідомлень; послуги відеоконференцзв'язку; послуги голосової пошти; послуги електронних інформаційних табло (телекомунікаційні послуги); послуги з телекомунікаційної маршрутизації та з'єднування; послуги інформаційних агентств; послуги телеконференцзв'язку; потокове передавання даних; прокат апаратури для пересилання повідомлень; прокат модемів; прокат телекомунікаційного обладнання; прокат телефонів; прокат факсимільної апаратури; прокат часу доступу до глобальних комп'ютерних мереж; радіозв'язок; радіотранслювання; супутниковий зв'язок; телевізійне транслювання; телевізійне транслювання кабельними мережами; телеграфний зв'язок; телеграфні послуги; телефонний зв'язок; телефонні послуги; транслювання засобами бездротового зв'язку; факсимільне передавання.

Кл. 41: Академії (освіта); викладання; відеознімання; влаштовування і проведення з'їздів; влаштовування і проведення колоквіумів; влаштовування і проведення конференцій; влаштовування і проведення

концертів; влаштовування і проведення навчальних форумів з особистою присутністю; влаштовування і проведення практичних занять (навчання); влаштовування і проведення семінарів; влаштовування і проведення симпозіумів; влаштовування конкурсів краси; гімнастичне викладання; готування публікацій за допомогою електронних настільних видавничих засобів; дошкільні навчальні заклади; дресирування тварин; дубльований переклад; екзаменування у навчанні; забезпечування незавантажними відеозаписами в режимі он-лайн; забезпечування незавантажними електронними публікаціями в режимі он-лайн; забезпечування незавантажними музичними творами в режимі он-лайн; забезпечування незавантажними телевізійними програмами за допомогою відеосервісів за запитом; забезпечування незавантажними фільмами за допомогою відеосервісів за запитом; забезпечування спортивним устаткованням; забезпечування устаткованням для відпочинку; забезпечування устаткованням для гольфа; забезпечування устаткованням для казино (азартних ігор); замовляння квитків на видовища; заочні курси; ігрові послуги, що надаються в режимі он-лайн через комп'ютерну мережу; інформування щодо відпочинку; інформування щодо освіти; інформування щодо розваг; кінопокази; культурні, освітні або розважальні послуги, що надаються художніми галереями; мікрофільмування; монтування відеострічок; навчальні послуги, що надаються за допомогою симуляторів; навчання айкідо; навчання з проведення чайної церемонії; навчання індивідуальне; навчання у школах-інтернатах; надавання музейних послуг (презентації, виставки); написання кіносценаріїв; написання пісень; написання сценаріїв, крім призначених на рекламні потреби; написання текстів; організовування балів; організовування видовищ (послуги імпресаріо); організовування виставок на культурні або освітні потреби; організовування конкурсів (освітніх або розважальних); організовування лотерей; організовування показів мод на розважальні потреби; організовування розважальних костюмованих заходів; організовування спортивних змагань; освітні послуги; освітні послуги, що надаються школами; переклад мови жестів; планування вечірок (розваги); послуги артистів з розважання; послуги бібліотек з видавання книжок; послуги диск-жокеїв; послуги дискотек; послуги з каліграфії; послуги з макетування, крім призначених на рекламні потреби; послуги з усного перекладу; послуги залів ігрових автоматів; послуги зоопарків; послуги інструкторів (навчання); послуги караоке; послуги кіностудій; послуги клубів (розважальні або освітні); послуги клубів здоров'я (оздоровчі та фітнес-тренування); послуги натурників для художників; послуги нічних клубів (розваги); послуги оркестрів; послуги парків атракціонів; послуги перекладачів; послуги пересувних бібліотек; послуги персональних тренерів (фітнес-тренування); послуги репортерів; послуги спортивних таборів; послуги студій записування; послуги таборів вихідного дня (розважання); послуги театральних кас; послуги фоторепортерів; послуги щодо азартних ігор; послуги щодо музичного композиціювання; практичне навчання (демонстрування); представляння вистав наживо; представляння естрадних вистав; представляння циркових вистав; проведення альпіністських турів у супроводі гідів; проведення екскурсійних турів; проведення занять з фітнесу; прокат акваріумів хатніх; прокат аудіоапаратури; прокат видовищних декорацій; прокат відеокамер; прокат відеомагнітофонів; прокат відеострічок; прокат звукозаписувачів; прокат іграшок; прокат ігрового обладнання; прокат кіноапаратури; прокат кінофільмів; прокат обладнання для підводного плавання; прокат освітлювальної апаратури для театральних студій або телестудій; прокат радіо- і телевізійних приймачів; прокат спортивних майданчиків; прокат спортивного обладнання, крім транспортних засобів; прокат творів мистецтва; прокат театральних декорацій; прокат тенісних кортів; прокат устаткування для стадіонів; професійна перепідготовка; професійне орієнтування (поради щодо освіти або навчання); публікування електронних книжок та журналів у режимі он-лайн; публікування книжок; публікування текстів, крім рекламних; радіопередачі розважальні; релігійна освіта; розважальні послуги; створювання видовищ; створювання музичних творів; створювання радіо- і телевізійних програм; створювання фільмів, крім рекламних; субтитрування; театральні постановки; телевізійні передачі розважальні; фізичне виховування; фотографування; хронометраж спортивних подій.

---

(111) **281471**
(151) **25.08.2020**
(181) **07.09.2028**
(310) **m 2018 08081**
(320) **03.04.2018**
(330) **UA**
(732) **Новосильна Вірослава Сергіївна; вул. Костянтинівська, 44, кв. 55, м. Київ, 04071 (UA)**
(210) **m 2018 21008**
(220) **07.09.2018**

(540) **Slova Tech PR**

(511)
Кл. 35: Адміністративна допомога щодо запитів про подання комерційних пропозицій; адміністративна допомога щодо запрошень до участі у тендерних процедурах; адміністративне оброблення замовлень на купівлю; адміністрування програм лояльності для клієнтів; адміністрування програм лояльності для постійних клієнтів авіакомпаній; аналізування собівартості; аудит підприємницької діяльності; аудит фінансовий; аукціонний продаж; аутсорсингове адміністративне керування для компаній; бухгалтерський облік; веб-індексування на комерційні або рекламні потреби; ведення бухгалтерських книг; ведення переговорів щодо укладання угод у сфері підприємницької діяльності для інших; вивчання ринку; визначання громадської думки; виписування рахунків; влаштовування передплати газет для інших; влаштовування передплати телекомунікаційних послуг для інших; готування платіжних документів; готування податкових декларацій;

демонстрування товарів; довідкові послуги у сфері підприємницької діяльності; допомога в керуванні підприємницькою діяльністю; допомога у комерційному або промисловому керуванні; дорадчі послуги для керування підприємницькою діяльністю; дослідження щодо підприємницької діяльності; економічне прогнозування; забезпечування інформацією в сфері підприємницької діяльності за допомогою веб-сайтів; збирання інформації у комп'ютерні бази даних; збирання статистичних даних; інформування щодо підприємницької діяльності; керування діяльністю артистів-виконавців; керування діяльністю вільнонайманих працівників; керування діяльністю готелів; керування діяльністю спортсменів; керування діяльністю щодо програм з відшкодовування витрат для інших; керування підприємницькою діяльністю в перехідний період; комерційне інформування та поради для споживачів у виборі товарів і послуг; комерційне керування ліцензуванням товарів і послуг для інших; комп'ютеризоване ведення справ; консультування з керування персоналом; консультування з керування підприємницькою діяльністю; консультування з комунікаційних стратегій щодо рекламування; консультування з комунікаційної стратегії щодо зв'язків з громадськістю; консультування з організовування підприємницької діяльності; маркетинг; маркетинг у рамках робіт з видання програмного забезпечення; маркетинг цільовий; маркетингові дослідження; машинописні роботи; надавання інформації щодо комерційних та ділових контактів; надавання онлайнових торговельних майданчиків для покупців та продавців товарів і послуг; написання біографічних довідок для інших; написання резюме для інших; написання рекламних текстів; написання сценаріїв на рекламні потреби; обробляння текстів; оновлювання рекламних матеріалів; оновлювання та ведення даних у комп'ютерних базах даних; оновлювання та ведення інформації в реєстрах; оптимізація відвідуваності веб-сайтів; організовування виставок на комерційні або рекламні потреби; організовування показів мод на рекламні потреби; організовування ярмарків на комерційні або рекламні потреби; орендування рекламного місця; оформляння вітрин; оцінювання підприємницької діяльності; підбирання персоналу; поради щодо організовування і керування підприємницькою діяльністю; посередницькі послуги у сфері підприємницької діяльності щодо підбору потенційних приватних інвесторів для підприємців, які потребують фінансування; послуги агентств комерційного інформування; послуги агентств працевлаштування; послуги експертів з ефективності підприємницької діяльності; послуги з аутсорсингу (допомога у сфері підприємницької діяльності); послуги з керування підприємницькими проектами для об'єктів будівництва; послуги з комерційного посередництва; послуги з конкурентного розвідування ринку; послуги з макетування на рекламні потреби; послуги з нагадування про ділові зустрічі (офісні роботи); послуги з огляду преси; послуги з порівнювання цін; послуги з релокації для підприємств; послуги з розвідування ринку; послуги з фотокопіювання; послуги закупівельні для інших (закуповування товарів та послуг для інших підприємств); послуги зі складання графіків ділових зустрічей (офісні роботи); послуги зі створювання та керування списками подарунків; послуги із заповнювання податкової декларації; послуги імпортно-експортних агентств; послуги манекенників для рекламування або сприяння продажам; послуги рекламних агентств; послуги секретарів; послуги щодо зв'язків з громадськістю; послуги щодо оптового продажу фармацевтичних, ветеринарних і гігієнічних препаратів та товарів медичного призначення; послуги щодо роздрібного продажу завантажних музичних творів у цифровому форматі в режимі онлайн; послуги щодо роздрібного продажу завантажних рингтонів у режимі он-лайн; послуги щодо роздрібного продажу завантажних та попередньо записаних музичних творів та фільмів у режимі онлайн; послуги щодо роздрібного продажу творів мистецтва художніми галереями; послуги щодо роздрібного продажу фармацевтичних, ветеринарних і гігієнічних препаратів та товарів медичного призначення; пошук даних у комп'ютерних файлах для інших; пошук спонсорів; пошукова оптимізація для сприяння продажам; представляння товарів на засобах інформування з метою роздрібного продажу; приймання телефонних дзвінків для недоступних абонентів; прокат білбордів (рекламних щитів); прокат офісних машин і обладнання; прокат рекламних матеріалів; прокат рекламного часу на засобах інформування; прокат торговельних автоматів; прокат торговельних стендів; прокат фотокопіювальних машин; пряме поштове рекламування; психологічне тестування для відбирання персоналу; публікування рекламних текстів; радіорекламування; реєстрування письмових повідомлень та даних; рекламування; рекламування з оплатою переходів на веб-сторінку за рекламним оголошенням; рекламування зовнішнє; рекламування поштою; рекламування через комп'ютерну мережу в режимі он-лайн; репродукування документів; розклеювання рекламних плакатів; розповсюджування зразків; розповсюджування рекламних матеріалів; розробляння рекламних матеріалів; розслідування у сфері підприємницької діяльності; систематизування інформації у комп'ютерні бази даних; складання звітів про стан рахунків; складання індексів інформації на комерційні або рекламні потреби; сприяння продажам для інших; сприяння продажам товарів і послуг шляхом спонсорської підтримки спортивних подій; створювання програм щодо замовляння товарів через телерекламу; створювання рекламних фільмів; стенографування; текстове записування інформації (офісні роботи); телевізійне рекламування; телемаркетингові послуги; узгоджування та укладання комерційних угод для третіх сторін; фахове консультування щодо підприємницької діяльності, розміщування в одному місці, на користь третіх осіб, товарів 1, 2, 3, 4, 5, 6, 7, 8, 9, 10, 11, 12, 13, 14, 15, 16, 17, 18, 19, 20, 21, 22, 23, 24, 25, 26, 27, 28, 29, 30, 31, 32, 33, 34 класів (крім їх транспортування), яке дає змогу покупцям зручно оглядати та купувати ці товари на підприємствах оптової та роздрібної торгівлі.

Кл. 41: Академії (освіта); викладання; відеознімання; влаштовування і проведення з'їздів; влаштовування і

проведення колоквіумів; влаштовування і проведення конференцій; влаштовування і проведення концертів; влаштовування і проведення навчальних форумів з особистою присутністю; влаштовування і проведення практичних занять (навчання); влаштовування і проведення семінарів; влаштовування і проведення симпозіумів; влаштовування конкурсів краси; гімнастичне викладання; готування публікацій за допомогою електронних настільних видавничих засобів; дошкільні навчальні заклади; дресирування тварин; дубльований переклад; екзаменування у навчанні; забезпечування незавантажними відеозаписами в режимі он-лайн; забезпечування незавантажними електронними публікаціями в режимі он-лайн; забезпечування незавантажними музичними творами в режимі он-лайн; забезпечування незавантажними телевізійними програмами за допомогою відеосервісів за запитом; забезпечування незавантажними фільмами за допомогою відеосервісів за запитом; забезпечування спортивним устаткованням; забезпечування устаткованням для відпочинку; забезпечування устаткованням для гольфа; забезпечування устаткованням для казино (азартних ігор); замовляння квитків на видовища; заочні курси; ігрові послуги, що надаються в режимі он-лайн через комп'ютерну мережу; інформування щодо відпочинку; інформування щодо освіти; інформування щодо розваг; кінопокази; культурні, освітні або розважальні послуги, що надаються художніми галереями; мікрофільмування; монтування відеострічок; навчальні послуги, що надаються за допомогою симуляторів; навчання айкідо; навчання з проведення чайної церемонії; навчання індивідуальне; навчання у школах-інтернатах; надавання музейних послуг (презентації, виставки); написання кіносценаріїв; написання пісень; написання сценаріїв, крім призначених на рекламні потреби; написання текстів; організовування балів; організовування видовищ (послуги імпресаріо); організовування виставок на культурні або освітні потреби; організовування конкурсів (освітніх або розважальних); організовування лотерей; організовування показів мод на розважальні потреби; організовування розважальних костюмованих заходів; організовування спортивних змагань; освітні послуги; освітні послуги, що надаються школами; переклад мови жестів; планування вечірок (розваги); послуги артистів з розважання; послуги бібліотек з видавання книжок; послуги диск-жокеїв; послуги дискотек; послуги з каліграфії; послуги з макетування, крім призначених на рекламні потреби; послуги з усного перекладу; послуги залів ігрових автоматів; послуги зоопарків; послуги інструкторів (навчання); послуги караоке; послуги кіностудій; послуги клубів (розважальні або освітні); послуги клубів здоров'я (оздоровчі та фітнес-тренування); послуги натурників для художників; послуги нічних клубів (розваги); послуги оркестрів; послуги парків атракціонів; послуги перекладачів; послуги пересувних бібліотек; послуги персональних тренерів (фітнес-тренування); послуги репортерів; послуги спортивних таборів; послуги студій записування; послуги таборів вихідного дня (розважання); послуги театральних кас; послуги фоторепортерів; послуги щодо азартних ігор; послуги щодо музичного композиціювання; практичне навчання (демонстрування); представляння вистав наживо; представляння естрадних вистав; представляння циркових вистав; проведення альпіністських турів у супроводі гідів; проведення екскурсійних турів; проведення занять з фітнесу; прокат акваріумів хатніх; прокат аудіоапаратури; прокат видовищних декорацій; прокат відеокамер; прокат відеомагнітофонів; прокат відеострічок; прокат звукозаписувачів; прокат іграшок; прокат ігрового обладнання; прокат кіноапаратури; прокат кінофільмів; прокат обладнання для підводного плавання; прокат освітлювальної апаратури для театральних студій або телестудій; прокат радіо- і телевізійних приймачів; прокат спортивних майданчиків; прокат спортивного обладнання, крім транспортних засобів; прокат творів мистецтва; прокат театральних декорацій; прокат тенісних кортів; прокат устаткування для стадіонів; професійна перепідготовка; професійне орієнтування (поради щодо освіти або навчання); публікування електронних книжок та журналів у режимі он-лайн; публікування книжок; публікування текстів, крім рекламних; радіопередачі розважальні; релігійна освіта; розважальні послуги; створювання видовищ; створювання музичних творів; створювання радіо- і телевізійних програм; створювання фільмів, крім рекламних; субтитрування; театральні постановки; телевізійні передачі розважальні; фізичне виховування; фотографування; хронометраж спортивних подій.

---

(111) **281472** **(210)** **m 2018 21038**
(151) **25.08.2020** **(220)** **10.09.2018**
(181) **10.09.2028**
(732) **ТОВАРИСТВО З ОБМЕЖЕНОЮ ВІДПОВІДАЛЬНІСТЮ "СІСТЕМ ФАРМ";**
вул. Шевченка, 100/5, м. Бориспіль, Київська обл., 08300 (UA)

(540)

БІМЕНТАЛЬ

(511)

Кл. 5: Абсорбційна бавовняна вата; абсорбційна вата; ад'юванти на медичні потреби; аерозолі охолоджувальні на медичні потреби; акарициди; аконітин; алкалоїди на медичні потреби; альбумінові дієтичні добавки; альгінати на фармацевтичні потреби; альгінатні дієтичні добавки; альгіциди; альдегіди на фармацевтичні потреби; амінокислоти на ветеринарні потреби; амінокислоти на медичні потреби; анальгетики; анестетики; антибактеріальне мило; антибактеріальні мийні засоби для рук; антибіотики; антигельмінтні препарати; антидіуретичні препарати; антисептики; антисептична бавовняна вата; аптечки першої допомоги, заповнені; асептична бавовняна вата; ацетат алюмінію на фармацевтичні потреби; ацетати на фармацевтичні потреби; бавовняна вата на медичні потреби; бактерицидні засоби; бактерійні отрути; бактерійні препарати для медичного та ветеринарного використання; бакте-

ріологічні препарати для медичного та ветеринарного використання; бальзами на медичні потреби; бальзамічні препарати на медичні потреби; бджолине маточне молочко на фармацевтичні потреби; безтютюнові сигарети на медичні потреби; бинти для перев'язування; бікарбонат натрію на фармацевтичні потреби; білкові препарати на медичні потреби; білкові харчові продукти на медичні потреби; біологічні препарати на ветеринарні потреби; біологічні препарати на медичні потреби; біоциди; бісмут азотнокислий основний на фармацевтичні потреби; борошно грубого помелу на фармацевтичні потреби; борошно з насіння льону на фармацевтичні потреби; борошно на фармацевтичні потреби; бром на фармацевтичні потреби; бронхолітичні препарати; вагінальні промивальні засоби на медичні потреби; вазелін на медичні потреби; вакцини; вата на медичні потреби; ватні палички на медичні потреби; ветеринарні препарати; винний камінь на фармацевтичні потреби; відвари на фармацевтичні потреби; вітамінні препарати; води мінеральні на медичні потреби; водний розчин хлоралю на фармацевтичні потреби; волокно дієтичне; вугілля деревне на фармацевтичні потреби; в'яжучі речовини на медичні потреби; гази на медичні потреби; галова кислота на фармацевтичні потреби; гваякол на фармацевтичні потреби; гелі для стимулювання сексуального збудження; гематоген; гемоглобін; гемостатичні олівці; гербіциди; гігієнічні панталони; гігієнічні тампони; гігієнічні труси; гідрастин; гідрастинін; гірчиця на фармацевтичні потреби; гірчична олія на медичні потреби; гірчичники; гліцерин на медичні потреби; гліцерофосфати; глюкоза на медичні потреби; гомогенізовані продукти харчування, призначені на медичні потреби; гормони на медичні потреби; грязі для ванн; грязі лікувальні; губки для загоювання ран; гума на стоматологічні потреби; гумігут на медичні потреби; гур'юновий бальзам на медичні потреби; дезінфікувальне мило; дезінфікувальні засоби; дезінфікувальні засоби для хімічних туалетів; дезінфікувальні засоби на гігієнічні потреби; дезодоранти для одягу і текстильних виробів; дезодоранти, крім призначених для людей або тварин; деревина кедрова, що використовується як репелент; детергенти на медичні потреби; дигіталін; дитячі суміші; діагностичні препарати на ветеринарні потреби; діагностичні препарати на медичні потреби; діастаза на медичні потреби; дієтичні добавки для тварин; дієтичні добавки з бджолиного маточного молочка; дієтичні добавки з глюкози; дієтичні добавки з квіткового пилку; дієтичні добавки з косметичним ефектом; дієтичні добавки з насіння льону; дієтичні добавки з олії льону; дієтичні добавки з порошку ягід асаї; дієтичні добавки з прополісу; дієтичні добавки із зародків пшениці; дієтичні напої, призначені на медичні потреби; дієтичні речовини, призначені для медичного використання; дієтичні харчові продукти, призначені на медичні потреби; дріжджі на фармацевтичні потреби; дріжджові дієтичні добавки; евкаліпт на фармацевтичні потреби; евкаліптол на фармацевтичні потреби; екстракти рослин на фармацевтичні потреби; екстракти трав на медичні потреби; екстракти хмелю на фармацевтичні потреби; еліксири (фармацевтичні препарати); ензими на ветеринарні потреби; ензими на медичні потреби; ензимні дієтичні добавки; ензимні препарати на медичні потреби; естери на фармацевтичні потреби; естери целюлози на фармацевтичні потреби; етери на фармацевтичні потреби; етери целюлози на фармацевтичні потреби; жарознижувальні засоби; желатин на медичні потреби; жири для доїння; жири на ветеринарні потреби; жири на медичні потреби; жувальні гумки з нікотином, що використовуються як засоби для відмови від куріння; жувальні гумки на медичні потреби; заспокійливі препарати; захисні подушечки при бурситі великого пальця стопи; ізотопи на медичні потреби; імуностимулятори; індикаторний папір на ветеринарні потреби; індикаторний папір на медичні потреби; інсектициди; інсектицидні ветеринарні мийні засоби; інсектицидні шампуні для тварин; ірландський мох на медичні потреби; йод на фармацевтичні потреби; йодиди лужних металів на фармацевтичні потреби; йодиди на фармацевтичні потреби; йодоформ; казеїнові дієтичні добавки; каломель (фунгіцид); камеді на медичні потреби; камфора на медичні потреби; камфорна олія на медичні потреби; капсули для ліків; карболінеум (паразитицид); каустики на фармацевтичні потреби; каустичні олівці; кашу на фармацевтичні потреби; квасія на медичні потреби; квебрахо на медичні потреби; кисень на медичні потреби; кислоти на фармацевтичні потреби; кисневі ванни; кістковий цемент на хірургічні та ортопедичні потреби; клейкі препарати для ловіння мух; клейкі смуги на медичні потреби; клейкі стрічки на медичні потреби; клеючі препарати для зубних протезів; кокаїн; колаген на медичні потреби; колодій на фармацевтичні потреби; компреси; контрацептиви хімічні; кора ангустури на медичні потреби; кора кондуранго на медичні потреби; кора кротонова; кора мангрового дерева на фармацевтичні потреби; кора миробаланова на фармацевтичні потреби; кора на фармацевтичні потреби; кора хінного дерева на медичні потреби; коріння ревеню на фармацевтичні потреби; корпія на медичні потреби; краплі для очей; крем з винного каменю на фармацевтичні потреби; креозот на фармацевтичні потреби; кров на медичні потреби; кровоочищальні засоби; кровоспинні препарати; кропова олія на медичні потреби; крохмаль на дієтичні або фармацевтичні потреби; культури біологічних тканин на ветеринарні потреби; культури біологічних тканин на медичні потреби; культури мікроорганізмів для медичного або ветеринарного використання; курарe; лаки для зубів; лактаційні вкладки; лактоза (молочний цукор) на фармацевтичні потреби; лейкопластири; лецитин на медичні потреби; лецитинові дієтичні добавки; липкий папір для ловіння мух; ліки від закрепів; ліки для людей; ліки на ветеринарні потреби; ліки на медичні потреби; ліки на стоматологічні потреби; лікувальне коріння; лікувальне мило; лікувальний корм для тварин; лікувальний чай; лікувальні засоби від мозолів; лікувальні засоби від надмірного пітніння; лікувальні засоби від надмірного пітніння ніг; лікувальні зубні порошки і пасти; лікувальні лосьйони для волосся; лікувальні лосьйони після гоління; лікувальні напої; лікувальні на-

стої; лікувальні олії; лікувальні парфумерно-косметичні препарати; лікувальні препарати для росту волосся; лікувальні розчини для промивання очей; лікувальні сухі шампуні; лікувальні трави; лікувальні шампуні; лікувальні шампуні для домашніх тварин; лініменти; локриця на фармацевтичні потреби; лосьйони на ветеринарні потреби; лосьйони на фармацевтичні потреби; лубриканти інтимні; лупулін на фармацевтичні потреби; магнезія на фармацевтичні потреби; мазі від сонячних опіків; мазі на фармацевтичні потреби; мазі проти обмороження на фармацевтичні потреби; марля для перев'язування; масажні свічки лікувальні; матеріали для зубних відбитків; матеріали для пломбування зубів; медичний спирт; медичні аптечки переносні, заповнені; медичні препарати для схуднення; мелісова вода на фармацевтичні потреби; менструальні тампони; ментол; мигдалеве молоко на фармацевтичні потреби; мийні засоби для собак (інсектициди); мийні засоби для тварин (інсектициди); мийні засоби для худоби (інсектициди); мінеральні біологічно активні харчові добавки; моделювальний віск стоматологічний; молескін на медичні потреби; молоко сухе для дитячого харчування; молочні суміші для дитячого харчування; молочні ферменти на фармацевтичні потреби; морська вода для лікувальних ванн; м'ята на фармацевтичні потреби; наліпки з вітамінними добавками; наліпки з нікотином, що використовуються як засоби для відмови від куріння; наплічні пов'язки на хірургічні потреби; наривні засоби; наркотики; насіння льону на фармацевтичні потреби; настоянки йоду; настоянки на медичні потреби; нутрицевтичні препарати на терапевтичні або медичні потреби; обкурювальні палички; обкурювальні препарати на медичні потреби; обкурювальні таблетки; облатки на фармацевтичні потреби; олівці від бородавок; олія скипидарна на фармацевтичні потреби; опіати; опій; оподельдок; ополіскувачі для порожнини рота на медичні потреби; отрута для щурів; отрути; палички локриці на фармацевтичні потреби; папір для гірчичників; папір проти молі; паразитициди; пастилки на фармацевтичні потреби; пектин на фармацевтичні потреби; пелюшки поглинаючі для немовлят; пелюшки поглинаючі для хворих на нетримання; пепсини на фармацевтичні потреби; пептони на фармацевтичні потреби; перев'язувальні матеріали медичні; перекис водню на медичні потреби; перлинна пудра на медичні потреби; пестициди; пігулки антиоксидантні; пігулки для засмагання; пігулки для стримування апетиту; пігулки для схуднення; підгузки для домашніх тварин; підгузки для немовлят; підгузки для хворих на нетримання; підгузки-трусики для немовлят; плазма крові; побічні продукти переробки злаків на дієтичні або медичні потреби; пов'язки на очі на медичні потреби; поживні добавки; поживні речовини для мікроорганізмів; поживні середовища для бактеріологічних культур; помади на медичні потреби; порошок із шпанських мушок; порошок піретруму; порцеляна для зубних протезів; послаблювальні засоби; послаблюючі препарати; препарати бісмуту на фармацевтичні потреби; препарати в шприцах на медичні потреби; препарати від геморою; препарати від загрубілої шкіри ніг; препарати від обмороження; препарати для ванн на медичні потреби; препарати для дезодорування повітря; препарати для захисту від молі; препарати для знижування сексуальної активності; препарати для знищування домового гриба; препарати для знищування личинок; препарати для знищування мишей; препарати для знищування мух; препарати для знищування слимаків; препарати для знищування шкідливих рослин; препарати для знищування шкідливих тварин; препарати для знищування шкідників; препарати для лікування акне; препарати для лікування опіків; препарати для лікування педикульозу (педикуліциди); препарати для органотерапії; препарати для очищання повітря; препарати для пригнічування апетиту на медичні потреби; препарати для стерилізування; препарати для стерилізування ґрунту; препарати для чищення контактних лінз; препарати з алое вера на фармацевтичні потреби; препарати з мікроелементами для людей і тварин; препарати з мікроорганізмів для медичного або ветеринарного використання; препарати, що полегшують прорізування зубів; припарки; провідники хімічні для електрокардіографічних електродів; продукти для дитячого харчування; прокладки гігієнічні жіночі; проносні препарати; прополіс на фармацевтичні потреби; протеїнові дієтичні добавки; протеїнові добавки для тварин; протиастматичний чай; протимозольні кільця для ніг; протипаразитарні нашийники для тварин; протипаразитарні препарати; протиспорові препарати; п'явки на медичні потреби; радій на медичні потреби; радіоактивні речовини на медичні потреби; реактиви діагностичних біомаркерів на медичні потреби; рентгенологічні контрастні речовини на медичні потреби; репеленти; репеленти для обкурювання від комах; репеленти для собак; речовини, що сприяють травленню, на фармацевтичні потреби; рибне борошно на фармацевтичні потреби; риб'ячий жир; рицинова олія на медичні потреби; ріжки житні на фармацевтичні потреби; розчини для контактних лінз; розчинники для видаляння лейкопластирів; ртутна мазь; сарсапарель на медичні потреби; свинцева вода; седативні препарати; серветки гігієнічні; серветки, просочені фармацевтичними розчинами; серотерапевтичні ліки; сикативи (сушильні препарати) на медичні потреби; сироватки крові; сиропи на фармацевтичні потреби; сірчані палички (дезінфікувальні засоби); скипидар на фармацевтичні потреби; снодійні засоби; солі для ванн з мінеральних вод; солі для ванн на медичні потреби; солі для нюхання від зомління; солі калію на медичні потреби; солі мінеральних вод; солі на медичні потреби; солі натрію на медичні потреби; солод на фармацевтичні потреби; солодові молочні напої на медичні потреби; сперма для штучного запліднювання; спирт на фармацевтичні потреби; сплави дорогоцінних металів на стоматологічні потреби; спринцювальні препарати на медичні потреби; стероїди; стовбурові клітини на ветеринарні потреби; стовбурові клітини на медичні потреби; стоматологічні абразиви; стоматологічні амальгами; стоматологічні амальгами, що містять золото; стоматологічні мастики; стоматологічні цементи; стрихнін; сублімоване м'ясо, призначене на медичні потреби; сублімо-

вані продукти харчування, призначені на медичні потреби; сульфонаміди (ліки); супозиторії; таблетки для розсмоктування на фармацевтичні потреби; терапевтичні препарати для ванн; термальні води; тимол на фармацевтичні потреби; тирлич на фармацевтичні потреби; тонізуючі засоби (ліки); трави для куріння на медичні потреби; трав'яні чаї на медичні потреби; транквілізатори; трансплантати (живі тканини); труси абсорбувальні для хворих на нетримання; тютюнові екстракти (інсектициди); фармацевтичні препарати; фармацевтичні препарати від лупи; фармацевтичні препарати для догляду за шкірою; фармацевтичні препарати для лікування сонячних опіків; фармацевтичні препарати на основі вапна; фармацевтичні продукти; фенол на фармацевтичні потреби; фенхель на медичні потреби; ферменти на фармацевтичні потреби; ферментні препарати на ветеринарні потреби; фітотерапевтичні препарати на медичні потреби; формальдегід на фармацевтичні потреби; фосфати на фармацевтичні потреби; фунгіциди; хімікати для лікування винограду, ураженого хворобою; хімікофармацевтичні препарати; хімічні препарати для діагностування вагітності; хімічні препарати для лікування зернових культур, уражених сажковими хворобами; хімічні препарати для лікування мілдью; хімічні препарати для лікування філоксери; хімічні препарати на ветеринарні потреби; хімічні препарати на медичні потреби; хімічні препарати на фармацевтичні потреби; хімічні реактиви на медичні або ветеринарні потреби; хінін на медичні потреби; хінолін на медичні потреби; хірургічні імплантати, що складаються з живих тканин; хірургічні клеї; хірургічні перев'язувальні матеріали; хліб для діабетиків, призначений для медичного використання; хлороформ; цвіт сірковий на фармацевтичні потреби; цементи для копит тварин; цукерки лікувальні; цукерки на медичні потреби; цукор на медичні потреби; шампуні проти педикульозу; щоденні прокладки (гігієнічні); ююба лікувальна; ялапа.

---

(111) **281473** **(210)** **m 2018 21040**
(151) **25.08.2020** **(220)** **10.09.2018**
(181) **10.09.2028**
(732) **Товариство з обмеженою відповідальністю "ОРІМІ УКРАЇНА";**
вул. Броварська, 27 А, с. Требухів, Броварський р-н, Київська обл., 07454 (UA)

(540)

(511)
Кл. 35: Адміністративна допомога щодо запитів про подання комерційних пропозицій; адміністративне оброблення замовлень на купівлю; демонстрування товарів; комерційне інформування та поради для споживачів у виборі товарів і послуг; комерційне керування ліцензуванням товарів і послуг для інших; надавання онлайнових торговельних майданчиків для покупців та продавців товарів і послуг; організовування виставок на комерційні або рекламні потреби; організовування ярмарків на комерційні або рекламні потреби; послуги з комерційного посередництва; послуги закупівельні для інших (закуповування товарів та послуг для інших підприємств); представляння товарів на засобах інформування з метою роздрібного продажу; рекламування; розповсюджування зразків; сприяння продажам для інших.

---

(111) **281474** **(210)** **m 2018 21042**
(151) **25.08.2020** **(220)** **10.09.2018**
(181) **10.09.2028**
(591) золотистий
(732) **Товариство з обмеженою відповідальністю "Універсальна правничо-фінансова аутсорсингова компанія "Вікторія";**
вул. Богомольця, 17/1, м. Чернівці, 58001 (UA)

(540)

VICTORY
GROUP

Дивись кольорову копію з оригіналу зображення знака в кінці бюлетеня

(511)
Кл. 35: Адміністративна допомога щодо запитів про подання комерційних пропозицій; адміністративна допомога щодо запрошень до участі у тендерних процедурах; адміністративне оброблення замовлень на купівлю; адміністрування програм лояльності для клієнтів; адміністрування програм лояльності для постійних клієнтів авіакомпаній; аналізування собівартості; аудит підприємницької діяльності; аудит фінансовий; аукціонний продаж; аутсорсингове адміністративне керування для компаній; бухгалтерський облік; веб-індексування на комерційні або рекламні потреби; ведення бухгалтерських книг; ведення переговорів щодо укладання угод у сфері підприємницької діяльності для інших; вивчання ринку; визначання громадської думки; виписування рахунків; готування платіжних документів; готування податкових декларацій; довідкові послуги у сфері підприємницької діяльності; допомога в керуванні підприємницькою діяльністю; допомога у комерційному або промисловому керуванні; дорадчі послуги для керування підприємницькою діяльністю; досліджування щодо підприємницької діяльності; економічне прогнозування; забезпечування інформацією в сфері підприємницької діяльності за допомогою веб-сайтів; збирання інформації у комп'ютерні бази даних; збирання статистичних даних; інформування щодо підприємницької діяль-

ності; керування діяльністю артистів-виконавців; керування діяльністю вільнонайманих працівників; керування діяльністю готелів; керування діяльністю спортсменів; керування діяльністю щодо програм з відшкодовування витрат для інших; керування підприємницькою діяльністю в перехідний період; комерційне інформування та поради для споживачів у виборі товарів і послуг; комерційне керування ліцензуванням товарів і послуг для інших; комп'ютеризоване ведення справ; консультування з керування персоналом; консультування з керування підприємницькою діяльністю; консультування з комунікаційних стратегій щодо рекламування; консультування з комунікаційної стратегії щодо зв'язків з громадськістю; консультування з організовування підприємницької діяльності; маркетинг; маркетинг у рамках робіт з видання програмного забезпечення; маркетинг цільовий; маркетингові досліджування; машинописні роботи; надавання інформації щодо комерційних та ділових контактів; надавання онлайнових торговельних майданчиків для покупців та продавців товарів і послуг; написання біографічних довідок для інших; написання резюме для інших; написання рекламних текстів; написання сценаріїв на рекламні потреби; оброблення текстів; оновлювання рекламних матеріалів; оновлювання та ведення даних у комп'ютерних базах даних; оновлювання та ведення інформації в реєстрах; оптимізація відвідуваності веб-сайтів; організовування виставок на комерційні або рекламні потреби; організовування показів мод на рекламні потреби; організовування ярмарків на комерційні або рекламні потреби; орендування рекламного місця; оформляння вітрин; оцінювання підприємницької діяльності; підбирання персоналу; поради щодо організовування і керування підприємницькою діяльністю; посередницькі послуги у сфері підприємницької діяльності щодо підбору потенційних приватних інвесторів для підприємців, які потребують фінансування; послуги агентств комерційного інформування; послуги агентств працевлаштування; послуги експертів з ефективності підприємницької діяльності; послуги з аутсорсингу (допомога у сфері підприємницької діяльності); послуги з керування підприємницькими проектами для об'єктів будівництва; послуги з комерційного посередництва; послуги з конкурентного розвідування ринку; послуги з макетування на рекламні потреби; послуги з нагадування про ділові зустрічі (офісні роботи); послуги з огляду преси; послуги з порівнювання цін; послуги з релокації для підприємств; послуги з розвідування ринку; послуги з фотокопіювання; послуги закупівельні для інших (закуповування товарів та послуг для інших підприємств); послуги зі складання графіків ділових зустрічей (офісні роботи); послуги зі створювання та керування списками подарунків; послуги із заповнювання податкової декларації; послуги імпортно-експортних агентств; послуги секретарів; послуги щодо зв'язків з громадськістю; пошук даних у комп'ютерних файлах для інших; пошук спонсорів; пошукова оптимізація для сприяння продажам; психологічне тестування для відбирання персоналу; розслідування у сфері підприємницької діяльності; систематизування інформації у комп'ютерні бази даних; складання звітів про стан рахунків; складання індексів інформації на комерційні або рекламні потреби; узгоджування та укладання комерційних угод для третіх сторін; фахове консультування щодо підприємницької діяльності.

Кл. 45: Арбітражні послуги; консультування щодо інтелектуальної власності; консультування щодо фізичної безпеки; лізинг доменних імен у мережі Інтернет; ліцензування (юридичні послуги) в рамках робіт з видання програмного забезпечення; ліцензування інтелектуальної власності; ліцензування комп'ютерного програмного забезпечення (юридичні послуги); медіація; моніторинг прав інтелектуальної власності з метою надавання консультаційних послуг з правових питань; написання особистих листів; послуги з відстежування змін у законодавстві; послуги з підготовки юридичних документів; послуги з представництва у суді; послуги соціальних мереж у режимі он-лайн; послуги щодо позасудового вирішення спорів; правове адміністрування ліцензій; правові досліджування; реєстрування доменних імен (юридичні послуги); управління авторськими правами; юридичні консультації щодо запитів про подання комерційних пропозицій; юридичні консультації щодо запрошень до участі у тендерних процедурах; юридичні послуги з ведення переговорів щодо укладання угод для інших.

---

(111) **281475** **(210)** **m 2018 21058**
(151) **25.08.2020** **(220)** **10.09.2018**
(181) **10.09.2028**
(732) **Товариство з обмеженою відповідальністю "ТЕЛЕОДИН";**
вул. Павлівська, 29, к. 7, м. Київ, 01135 (UA)

(540)

(511)

Кл. 41: Відеознімання; влаштовування і проведення конференцій; влаштовування і проведення концертів; влаштовування і проведення навчальних форумів з особистою присутністю; влаштовування і проведення практичних занять (навчання); влаштовування і проведення семінарів; влаштовування і проведення симпозіумів; влаштовування конкурсів краси; готування публікацій за допомогою електронних настільних видавничих засобів; забезпечування незавантажними відеозаписами в режимі онлайн; забезпечування незавантажними електронними публікаціями в режимі он-лайн; забезпечування незавантажними музичними творами в режимі он-лайн; забезпечування незавантажними телевізійними програмами за допомогою відеосервісів за запитом; забезпечування незавантажними фільмами за допомогою відеосервісів за запитом;

забезпечування устаткованням для відпочинку; замовляння квитків на видовища; ігрові послуги, що надаються в режимі он-лайн через комп'ютерну мережу; інформування щодо відпочинку; інформування щодо розваг; кінопокази; мікрофільмування; написання кіносценаріїв; написання пісень; написання сценаріїв, крім призначених на рекламні потреби; організовування балів; організовування видовищ (послуги імпресаріо); організовування виставок на культурні або освітні потреби; організовування конкурсів (освітніх або розважальних); організовування лотерей; організовування показів мод на розважальні потреби; організовування розважальних костюмованих заходів; організовування спортивних змагань; планування вечірок (розваги); послуги артистів з розважання; послуги диск-жокеїв; послуги інструкторів (навчання); послуги клубів (розважальні або освітні); послуги клубів здоров'я (оздоровчі та фітнес-тренування); послуги оркестрів; послуги персональних тренерів (фітнес-тренування); послуги репортерів; послуги студій записування; послуги фоторепортерів; послуги щодо музичного композиціювання; практичне навчання (демонстрування); представляння вистав наживо; представляння естрадних вистав; проведення занять з фітнесу; прокат видовищних декорацій; прокат відеострічок; прокат кіноапаратури; прокат кінофільмів; прокат освітлювальної апаратури для театральних студій або телестудій; прокат театральних декорацій; публікування електронних книжок та журналів у режимі он-лайн; публікування текстів, крім рекламних; розважальні послуги; створювання видовищ; створювання музичних творів; створювання радіо- і телевізійних програм; створювання фільмів, крім рекламних; театральні постановки; телевізійні передачі розважальні.

---

(111) **281476** **(210)** **m 2018 21076**
(151) **25.08.2020** **(220)** **10.09.2018**
(181) **10.09.2028**
(591) чорний, зелений, коричневий, жовтий, червоний, білий
(732) **Товариство з обмеженою відповідальністю фірма "Оліс ЛТД";**
вул. Карпенка-Карого, 47, м. Запоріжжя, 69014 (UA)

(540)

Дивись кольорову копію з оригіналу зображення знака в кінці бюлетеня

(511)
Кл. 30: Приправи; соуси (приправи); кетчуп (соус); майонез; гірчиця; прянощі; присмаки; ароматичні суміші харчові.
Кл. 35: Маркетинг; вивчання ринку; аналізування собівартості; послуги імпортно-експортних агентств; демонстрування товарів; представляння товарів на засобах інформування з метою роздрібного продажу; розповсюджування зразків; надавання онлайнових торговельних майданчиків для покупців та продавців товарів і послуг; пошукова оптимізація для сприяння продажам; комерційне інформування та поради для споживачів (центри підтримки споживачів); рекламування; організовування виставок на комерційні або рекламні потреби; організовування ярмарків на комерційні або рекламні потреби; послуги агентств комерційного інформування; послуги з комерційного посередництва; сприяння продажам для інших; послуги закупівельні для інших (закуповування товарів та замовляння послуг для інших підприємств).

---

(111) **281477** **(210)** **m 2018 21129**
(151) **25.08.2020** **(220)** **10.09.2018**
(181) **10.09.2028**
(591) сірий, темно-сірий, золотистий, чорний
(732) **Джон Плеєр енд Санс Лімітед (John Player & Sons Limited);**
21 Бекетт Вей, Парк Вест, Нангор Роуд, Дублін 12, Ірландія (21 Beckett Way, Park West, Nangor Road, Dublin 12, Ireland) (IE)

(540)

Дивись кольорову копію з оригіналу зображення знака в кінці бюлетеня

(511)
Кл. 34: Тютюн оброблений або необроблений; тютюнові вироби; замінники тютюну, крім лікувальних або цілющих; сигарети; сигарили; сигари; ручні машинки для виготовляння (скручування) сигарет (цигарок); сигаретні гільзи; сигаретні фільтри; сигаретний папір; сигарети електронні; розчини для використання в електронних сигаретах; сірники; курильне приладдя.

---

(111) **281478** **(210)** **m 2018 21130**
(151) **25.08.2020** **(220)** **10.09.2018**
(181) **10.09.2028**

(591) червоний, темно-червоний, золотистий, чорний
(732) **Джон Плеєр енд Санс Лімітед (John Player & Sons Limited);**
21 Бекетт Вей, Парк Вест, Нангор Роуд, Дублін 12, Ірландія (21 Beckett Way, Park West, Nangor Road, Dublin 12, Ireland) (IE)

(540)

Дивись кольорову копію з оригіналу зображення знака в кінці бюлетеня

(511)
Кл. 34: Тютюн оброблений або необроблений; тютюнові вироби; замінники тютюну, крім лікувальних або цілющих; сигарети; сигарили; сигари; ручні машинки для виготовляння (скручування) сигарет (цигарок); сигаретні гільзи; сигаретні фільтри; сигаретний папір; сигарети електронні; розчини для використання в електронних сигаретах; сірники; курильне приладдя.

---

(111) **281479** **(210)** **m 2018 21164**
(151) **25.08.2020** **(220)** **10.09.2018**
(181) **10.09.2028**
(732) **Подольська Світлана Борисівна;**
вул. Івана Авраменка, 12, кв. 21, м. Кривий Ріг, Дніпропетровська обл., 50076 (UA)

(540)

(511)
Кл. 39: Влаштовування круїзів; влаштовування транспортних перевезень для туристичних турів; забезпечування інформацією щодо напрямків руху на потреби подорожуючих; замовляння квитків для подорожей; перевезення подорожуючих; попереднє замовляння подорожей; попереднє замовляння транспортних засобів; посередницькі послуги у перевезенні; супроводжування подорожуючих; транспортні послуги для екскурсійних турів; послуги посередників та туристичних агентств щодо інформування про подорожі; інформування стосовно тарифів, розкладів та способів перевезення.

---

(111) **281480** **(210)** **m 2018 21169**
(151) **25.08.2020** **(220)** **11.09.2018**
(181) **11.09.2028**
(732) **Товариство з обмеженою відповідальністю "Науково-виробниче підприємство "Гетьман";**
вул. Волинська, 10 А, м. Львів, 79024 (UA)
Кіпра Артур Павлович;
вул. Уборевича, 20, кв. 140, м. Київ, 03164 (UA)
Гребенєва Віта Олександрівна;
вул. Сковороди, 16, Гнідинська сільська рада, СТ "Ельвіра", с. Гнідин, Бориспільський р-н, Київська обл., 08340 (UA)
Христофорова Юлія Сергіївна;
вул. Ярославська, 29, кв. 18, м. Київ, 04071 (UA)

(540) **М'ЯНКА**

(511)
Кл. 33: Алкогольні напої, крім пива; алкогольні напої, що містять фрукти; анісова настоянка (лікер); анісовий лікер; аперитиви; арак; байцзю (китайський алкогольний напій); бренді; вина; віскі; горілка; горілка вишнева; грушевий сидр; джин; дигестиви (лікери та алкогольні напої); коктейлі; кюрасо; лікери; медовуха (напій медовий); м'ятні лікери; напої алкогольні змішані, крім напоїв на основі пива; настоянки гіркі; ніра (алкогольний напій на основі цукрової тростини); перегінні алкогольні напої; пікети (вино з виноградних вичавків); рисовий спирт; ром; саке; сидр; спиртні напої; спиртові екстракти; спиртові есенції; фруктові екстракти спиртові.

---

(111) **281481** **(210)** **m 2018 21174**
(151) **25.08.2020** **(220)** **11.09.2018**
(181) **11.09.2028**
(732) **ТОВАРИСТВО З ОБМЕЖЕНОЮ ВІДПОВІДАЛЬНІСТЮ "ВІЛЛА МІЛК";**
вул. Комарова, 98/6, м. Каташин, Чечельницький р-н, Вінницька обл., 24812 (UA)

(540)

(511)

Кл. 29: Вершки (молочні продукти); замінники молока; збиті вершки; згущене молоко; йогурт; кефір; кисломолочні сири; коктейлі молочні; маргарин; масло; масло какао харчове; масляний крем; молоко; молоко з підвищеним вмістом білка; молоко сухе; молочні напої з перевагою молока; молочні продукти; простокваша (скисле молоко); ряжанка (сквашене топлене молоко); сири; сироватка молочна; сичуг; сметана (сквашені вершки); соєве молоко; ферменти молочні на кулінарні потреби; харчові жири.

Кл. 35: Адміністративне оброблення замовлень на купівлю; демонстрування товарів; організовування виставок на комерційні або рекламні потреби; організовування ярмарків на комерційні або рекламні потреби; послуги з комерційного посередництва; послуги закупівельні для інших (закуповування товарів та послуг для інших підприємств); послуги імпортно-експортних агентств; пошукова оптимізація для сприяння продажам; представляння товарів на засобах інформування з метою роздрібного продажу; прокат торговельних автоматів; прокат торговельних стендів; рекламування; рекламування через комп'ютерну мережу в режимі он-лайн; сприяння продажам для інших; розміщування в мережі Інтернет на веб-сторінках і на веб-сайтах рекламної інформації щодо переліку товарів і надаваних послуг, яке дозволяє всім зацікавленим особам купувати та замовляти товари і послуги з веб-сторінок і веб-сайтів в мережі Інтернет; розміщування в одному місці, на користь іншим особам, асортименту товарів (крім їх транспортування), що дозволяє зручно оглядати та купувати ці товари на підприємствах оптової і роздрібної торгівлі або в спеціалізованих мережах.

---

(111) **281482** **(210)** **m 2018 21211**
(151) **25.08.2020** **(220)** **11.09.2018**
(181) **11.09.2028**
(591) блакитний, синій
(732) **Клімов Євген Михайлович; вул. Миколаївська, 34 А, кв. 94, м. Миколаїв, 54056 (UA)**

(540)

insightwork

Дивись кольорову копію з оригіналу зображення знака в кінці бюлетеня

(511)

Кл. 35: Вивчання ринку праці; визначання громадської думки щодо кращого місця роботи в Європі; довідкові послуги у сфері підприємницької діяльності щодо організації роботи кадрових агентств; допомога в керуванні підприємницькою діяльністю кадрових агентств; дорадчі послуги для керування підприємницькою діяльністю кадрових агентств; дослідження щодо підприємницької діяльності кадрових агентств; економічне прогнозування в сфері працевлаштування; забезпечування інформацією в сфері підприємницької діяльності кадрових агентств за допомогою веб-сайтів; збирання інформації про вакансії у комп'ютерні бази даних; збирання статистичних даних про вакансії; інформування щодо підприємницької діяльності кадрових агентств; консультування з організовування підприємницької діяльності кадрових агентств; написання біографічних довідок для інших; написання резюме для інших; оновлювання та ведення даних щодо працевлаштування у комп'ютерних базах даних; підбирання персоналу; поради щодо організовування і керування підприємницькою діяльністю кадрових агентств; послуги агентств комерційного інформування щодо працевлаштування; послуги агентств працевлаштування; послуги з аутсорсингу (допомога у сфері підприємницької діяльності) для кадрових агентств; послуги з комерційного посередництва у сфері працевлаштування; пошук даних у комп'ютерних файлах для інших щодо працевлаштування; психологічне тестування для відбирання персоналу; рекламування вакансій; систематизування інформації у комп'ютерні бази даних щодо вакансій; розміщування в мережі Інтернет на веб-сторінках і на веб-сайтах рекламної інформації щодо переліку надаваних послуг з працевлаштування, яке дозволяє всім зацікавленим особам замовляти послуги з веб-сторінок і веб-сайтів в мережі Інтернет.

---

(111) **281483** **(210)** **m 2018 21212**
(151) **25.08.2020** **(220)** **11.09.2018**
(181) **11.09.2028**
(591) блакитний, жовтий
(732) **Приватне акціонерне товариство "КИЇВСТАР"; вул. Дегтярівська, 53, м. Київ, 03113 (UA)**

(540)

КИЇВСТАР

Дайте Ще!

Дивись кольорову копію з оригіналу зображення знака в кінці бюлетеня

(511)

Кл. 38: Телекомунікаційні послуги; абонентський телеграфний зв'язок; забезпечування доступу до баз даних; забезпечування користувачів доступом до глобальних комп'ютерних мереж; забезпечування спілкування в інтернет-чатах; забезпечування спілкування на форумах у режимі он-лайн; забезпечування телекомунікаційним з'єднанням із глобальною комп'ютерною мережею; забезпечування телекомунікаційними каналами для телемагазинів; зв'язок за допомогою волоконно-оптичних мереж; зв'язок за допомогою комп'ютерних терміналів; зв'язок за допомогою стільникових телефонів; пей-

джингові послуги (з використанням радіо, телефону або інших засобів електронного зв'язку); передавання відеоданих на вимогу; передавання вітальних листівок он-лайн; передавання електронною поштою; передавання повідомлень і зображень за допомогою комп'ютера; передавання телеграм; передавання цифрових файлів; пересилання повідомлень; послуги відеоконференцзв'язку; послуги голосової пошти; послуги електронних інформаційних табло (телекомунікаційні послуги); послуги з телекомунікаційної маршрутизації та з'єднування; послуги інформаційних агентств; послуги телеконференцзв'язку; потокове передавання даних; прокат апаратури для пересилання повідомлень; прокат модемів; прокат телекомунікаційного обладнання; прокат телефонів; прокат факсимільної апаратури; прокат часу доступу до глобальних комп'ютерних мереж; радіозв'язок; радіотранслювання; супутниковий зв'язок; телевізійне транслювання; телевізійне транслювання кабельними мережами; телеграфний зв'язок; телеграфні послуги; телефонний зв'язок; телефонні послуги; транслювання засобами бездротового зв'язку; факсимільне передавання; інформування та консультування щодо послуг, зазначених у переліку.

---

(111) **281484** **(210)** **m 2018 21217**
(151) **25.08.2020** **(220)** **11.09.2018**
(181) **11.09.2028**
(591) блакитний, жовтий
(732) **Приватне акціонерне товариство "КИЇВСТАР"; вул. Дегтярівська, 53, м. Київ, 03113 (UA)**

(540)

Дивись кольорову копію з оригіналу зображення знака в кінці бюлетеня

(511)
Кл. 38: Телекомунікаційні послуги; абонентський телеграфний зв'язок; забезпечування доступу до баз даних; забезпечування користувачів доступом до глобальних комп'ютерних мереж; забезпечування спілкування в інтернет-чатах; забезпечування спілкування на форумах у режимі он-лайн; забезпечування телекомунікаційним з'єднанням із глобальною комп'ютерною мережею; забезпечування телекомунікаційними каналами для телемагазинів; зв'язок за допомогою волоконно-оптичних мереж; зв'язок за допомогою комп'ютерних терміналів; зв'язок за допомогою стільникових телефонів; пейджингові послуги (з використанням радіо, телефону або інших засобів електронного зв'язку); передавання відеоданих на вимогу; передавання вітальних листівок он-лайн; передавання електронною поштою; передавання повідомлень і зображень за допомогою комп'ютера; передавання телеграм; передавання цифрових файлів; пересилання повідомлень; послуги відеоконференцзв'язку; послуги голосової пошти; послуги електронних інформаційних табло (телекомунікаційні послуги); послуги з телекомунікаційної маршрутизації та з'єднування; послуги інформаційних агентств; послуги телеконференцзв'язку; потокове передавання даних; прокат апаратури для пересилання повідомлень; прокат модемів; прокат телекомунікаційного обладнання; прокат телефонів; прокат факсимільної апаратури; прокат часу доступу до глобальних комп'ютерних мереж; радіозв'язок; радіотранслювання; супутниковий зв'язок; телевізійне транслювання; телевізійне транслювання кабельними мережами; телеграфний зв'язок; телеграфні послуги; телефонний зв'язок; телефонні послуги; транслювання засобами бездротового зв'язку; факсимільне передавання; інформування та консультування щодо послуг, зазначених в переліку.

---

(111) **281485** **(210)** **m 2018 21223**
(151) **25.08.2020** **(220)** **11.09.2018**
(181) **11.09.2028**
(591) блакитний, жовтий
(732) **Приватне акціонерне товариство "КИЇВСТАР"; вул. Дегтярівська, 53, м. Київ, 03113 (UA)**

(540)

Дивись кольорову копію з оригіналу зображення знака в кінці бюлетеня

(511)
Кл. 38: Телекомунікаційні послуги; абонентський телеграфний зв'язок; забезпечування доступу до баз даних; забезпечування користувачів доступом до глобальних комп'ютерних мереж; забезпечування спілкування в інтернет-чатах; забезпечування спілкування на форумах у режимі он-лайн; забезпечування телекомунікаційним з'єднанням із глобальною комп'ютерною мережею; забезпечування телекомунікаційними каналами для телемагазинів; зв'язок за допомогою волоконно-оптичних мереж; зв'язок за допомогою комп'ютерних терміналів; зв'язок за допомогою стільникових телефонів; пейджингові послуги (з використанням радіо, телефону або інших засобів електронного зв'язку); передавання відеоданих на вимогу; передавання вітальних листівок он-лайн; передавання електронною поштою; передавання повідомлень і зображень за допомогою комп'ютера; передавання телеграм; передавання цифрових файлів; пересилання повідомлень; послуги відеоконференцзв'язку; послуги голосової пошти; послуги електронних інформаційних табло (телекомунікаційні послуги); послуги з теле-

комунікаційної маршрутизації та з'єднування; послуги інформаційних агентств; послуги телеконференцзв'язку; потокове передавання даних; прокат апаратури для пересилання повідомлень; прокат модемів; прокат телекомунікаційного обладнання; прокат телефонів; прокат факсимільної апаратури; прокат часу доступу до глобальних комп'ютерних мереж; радіозв'язок; радіотранслювання; супутниковий зв'язок; телевізійне транслювання; телевізійне транслювання кабельними мережами; телеграфний зв'язок; телеграфні послуги; телефонний зв'язок; телефонні послуги; транслювання засобами бездротового зв'язку; факсимільне передавання; інформування та консультування щодо послуг, зазначених у переліку.

---

(111) **281486** **(210)** **m 2018 21227**
(151) **25.08.2020** **(220)** **11.09.2018**
(181) **11.09.2028**
(591) блакитний, жовтий, білий
(732) **Приватне акціонерне товариство "КИЇВСТАР"; вул. Дегтярівська, 53, м. Київ, 03113 (UA)**

(540)

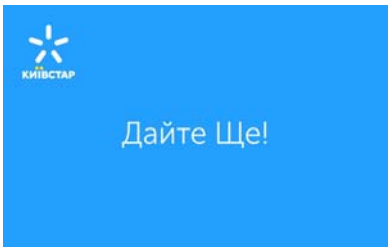

Дивись кольорову копію з оригіналу зображення знака в кінці бюлетеня

(511)
Кл. 38: Телекомунікаційні послуги; абонентський телеграфний зв'язок; забезпечування доступу до баз даних; забезпечування користувачів доступом до глобальних комп'ютерних мереж; забезпечування спілкування в інтернет-чатах; забезпечування спілкування на форумах у режимі он-лайн; забезпечування телекомунікаційним з'єднанням із глобальною комп'ютерною мережею; забезпечування телекомунікаційними каналами для телемагазинів; зв'язок за допомогою волоконно-оптичних мереж; зв'язок за допомогою комп'ютерних терміналів; зв'язок за допомогою стільникових телефонів; пейджингові послуги (з використанням радіо, телефону або інших засобів електронного зв'язку); передавання відеоданих на вимогу; передавання вітальних листівок он-лайн; передавання електронною поштою; передавання повідомлень і зображень за допомогою комп'ютера; передавання телеграм; передавання цифрових файлів; пересилання повідомлень; послуги відеоконференцзв'язку; послуги голосової пошти; послуги електронних інформаційних табло (телекомунікаційні послуги); послуги з телекомунікаційної маршрутизації та з'єднування; послуги інформаційних агентств; послуги телеконференцзв'язку; потокове передавання даних; прокат апаратури для пересилання повідомлень; прокат модемів; прокат телекомунікаційного обладнання; прокат телефонів; прокат факсимільної апаратури; прокат часу доступу до глобальних комп'ютерних мереж; радіозв'язок; радіотранслювання; супутниковий зв'язок; телевізійне транслювання; телевізійне транслювання кабельними мережами; телеграфний зв'язок; телеграфні послуги; телефонний зв'язок; телефонні послуги; транслювання засобами бездротового зв'язку; факсимільне передавання; інформування та консультування послуг, зазначених у переліку.

---

(111) **281487** **(210)** **m 2018 21230**
(151) **25.08.2020** **(220)** **11.09.2018**
(181) **11.09.2028**
(591) блакитний, жовтий, білий
(732) **Приватне акціонерне товариство "КИЇВСТАР"; вул. Дегтярівська, 53, м. Київ, 03113 (UA)**

(540)

Дивись кольорову копію з оригіналу зображення знака в кінці бюлетеня

(511)
Кл. 38: Телекомунікаційні послуги; абонентський телеграфний зв'язок; забезпечування доступу до баз даних; забезпечування користувачів доступом до глобальних комп'ютерних мереж; забезпечування спілкування в інтернет-чатах; забезпечування спілкування на форумах у режимі он-лайн; забезпечування телекомунікаційним з'єднанням із глобальною комп'ютерною мережею; забезпечування телекомунікаційними каналами для телемагазинів; зв'язок за допомогою волоконно-оптичних мереж; зв'язок за допомогою комп'ютерних терміналів; зв'язок за допомогою стільникових телефонів; пейджингові послуги (з використанням радіо, телефону або інших засобів електронного зв'язку); передавання відеоданих на вимогу; передавання вітальних листівок он-лайн; передавання електронною поштою; передавання повідомлень і зображень за допомогою комп'ютера; передавання телеграм; передавання цифрових файлів; пересилання повідомлень; послуги відеоконференцзв'язку; послуги голосової пошти; послуги електронних інформаційних табло (телекомунікаційні послуги); послуги з телекомунікаційної маршрутизації та з'єднування; послуги інформаційних агентств; послуги телеконференцзв'язку; потокове передавання даних; прокат апаратури для пересилання повідомлень; прокат модемів; прокат телекомунікаційного обладнання; прокат телефонів; прокат факсимільної апаратури; прокат часу доступу до глобальних комп'ютерних мереж; радіозв'язок; радіотранслювання; супутниковий зв'язок; телевізійне транслювання; телевізійне транслювання кабельними мережами; телеграф-

ний зв'язок; телеграфні послуги; телефонний зв'язок; телефонні послуги; транслювання засобами бездротового зв'язку; факсимільне передавання; інформування та консультування щодо вищезазначених послуг.

---

(111) **281488** **(210)** **m 2018 21233**
(151) **25.08.2020** **(220)** **11.09.2018**
(181) **11.09.2028**
(591) блакитний, жовтий, білий
(732) **Приватне акціонерне товариство "КИЇВСТАР"; вул. Дегтярівська, 53, м. Київ, 03113 (UA)**

(540)

Дивись кольорову копію з оригіналу зображення знака в кінці бюлетеня

(511)

Кл. 38: Телекомунікаційні послуги; абонентський телеграфний зв'язок; забезпечування доступу до баз даних; забезпечування користувачів доступом до глобальних комп'ютерних мереж; забезпечування спілкування в інтернет-чатах; забезпечування спілкування на форумах у режимі он-лайн; забезпечування телекомунікаційним з'єднанням із глобальною комп'ютерною мережею; забезпечування телекомунікаційними каналами для телемагазинів; зв'язок за допомогою волоконно-оптичних мереж; зв'язок за допомогою комп'ютерних терміналів; зв'язок за допомогою стільникових телефонів; пейджингові послуги (з використанням радіо, телефону або інших засобів електронного зв'язку); передавання відеоданих на вимогу; передавання вітальних листівок он-лайн; передавання електронною поштою; передавання повідомлень і зображень за допомогою комп'ютера; передавання телеграм; передавання цифрових файлів; пересилання повідомлень; послуги відеоконференцзв'язку; послуги голосової пошти; послуги електронних інформаційних табло (телекомунікаційні послуги); послуги з телекомунікаційної маршрутизації та з'єднування; послуги інформаційних агентств; послуги телеконференцзв'язку; потокове передавання даних; прокат апаратури для пересилання повідомлень; прокат модемів; прокат телекомунікаційного обладнання; прокат телефонів; прокат факсимільної апаратури; прокат часу доступу до глобальних комп'ютерних мереж; радіозв'язок; радіотранслювання; супутниковий зв'язок; телевізійне транслювання; телевізійне транслювання кабельними мережами; телеграфний зв'язок; телеграфні послуги; телефонний зв'язок; телефонні послуги; транслювання засобами бездротового зв'язку; факсимільне передавання; інформування та консультування щодо вищезазначених послуг.

---

(111) **281489** **(210)** **m 2018 21234**
(151) **25.08.2020** **(220)** **11.09.2018**
(181) **11.09.2028**
(591) чорний, білий
(732) **Товариство з обмеженою відповідальністю "ФЬОРСТ ЛЕВЕЛ АУТСОРСІНГ ГРОУП"; вул. Колекторна, 3 А, м. Київ, 02660 (UA)**

(540)

Omnicore

(511)

Кл. 9: Апарати для обробляння інформації; ваги; електронні дисплеї для відображання даних у вигляді цифр; електронні інтерактивні дошки; електронні системи контролю доступу для блокування дверей; електронні ярлики для товарів; зчитувачі штрихових кодів; інтерактивні сенсорні термінали; інтерфейси для комп'ютерів; інфрачервоні детектори; картки з інтегрованими мікросхемами (смарт-картки); картки-ключі кодовані; комп'ютерне апаратне забезпечення; комп'ютерне ігрове програмне забезпечення; комп'ютерне програмне забезпечення записане; комп'ютерні клавіатури; комп'ютерні периферійні пристрої; комп'ютерні пристрої для магнітних стрічок; комп'ютерні програми (завантажне програмне забезпечення); комп'ютерні програми записані; комп'ютерні програми оперативного обслуговування записані; комп'ютерні програмні платформи, записані або завантажні; паркомати; поштові ваги; світлодіоди (LED); цифрові табло.

Кл. 35: Адміністрування програм лояльності для клієнтів; аутсорсингове адміністративне керування для компаній; веб-індексування на комерційні або рекламні потреби; ведення переговорів щодо укладання угод у сфері підприємницької діяльності для інших; вивчання ринку; виписування рахунків; демонстрування товарів; довідкові послуги у сфері підприємницької діяльності; допомога в керуванні підприємницькою діяльністю; допомога у комерційному або промисловому керуванні; досліджування щодо підприємницької діяльності; економічне прогнозування; забезпечування інформацією в сфері підприємницької діяльності за допомогою веб-сайтів; збирання інформації у комп'ютерні бази даних; збирання статистичних даних; інформування щодо підприємницької діяльності; керування діяльністю вільнонайманих працівників; комерційне інформування та поради для споживачів у виборі товарів і послуг; комерційне керування ліцензуванням товарів і послуг для інших; комп'ютеризоване ведення справ; консультування з керування персоналом; консультування з комунікаційних стратегій щодо рекламування; консультування з організовування підприємницької діяльності; маркетинг; маркетинг у рамках робіт з видання програмного забезпечення; маркетинг цільовий; маркетингові досліджування; машинописні роботи; надавання онлайнових торговельних майданчиків для покупців та продавців товарів і послуг; написання рекламних текстів; написання сценаріїв на рекламні потреби; оброблянння текстів; оновлювання рекламних матеріалів; оновлювання та ведення даних у комп'ютерних базах даних; оновлювання та ведення інформації в реєстрах; оптимізація відвідуваності веб-сайтів; орга-

нізовування виставок на комерційні або рекламні потреби; організовування ярмарків на комерційні або рекламні потреби; орендування рекламного місця; оформляння вітрин; послуги з аутсорсингу (допомога у сфері підприємницької діяльності); пошук даних у комп'ютерних файлах для інших; пошук спонсорів; представляння товарів на засобах інформування з метою роздрібного продажу; прокат торговельних автоматів; прокат торговельних стендів; пряме поштове рекламування; публікування рекламних текстів; рекламування; рекламування з оплатою переходів на веб-сторінку за рекламним оголошенням; рекламування зовнішнє; рекламування поштою; рекламування через комп'ютерну мережу в режимі он-лайн; розповсюджування рекламних матеріалів; розробляння рекламних матеріалів; розслідування у сфері підприємницької діяльності; систематизування інформації у комп'ютерні бази даних; сприяння продажам для інших; сприяння продажам товарів і послуг шляхом спонсорської підтримки спортивних подій; створювання програм щодо замовляння товарів через телерекламу; створювання рекламних фільмів; фахове консультування щодо підприємницької діяльності.

Кл. 42: Аналізування комп'ютерної системи; аутсорсингові послуги у сфері інформаційних технологій; будівельне проектування; відновлювання комп'ютерних даних; дистанційне резервне копіювання даних; досліджування в техніці; досліджування і розробляння нових товарів для інших; дублювання комп'ютерних програм; електронне зберігання даних; електронний моніторинг інформації щодо ідентифікації особи для виявляння крадіжок персональних даних через мережу Інтернет; електронний моніторинг операцій за кредитними картками для виявляння шахрайств через мережу Інтернет; забезпечування інформацією з комп'ютерних технологій та програмування за допомогою веб-сайтів; забезпечування пошуковими засобами для інтернету; інжиніринг; інсталювання комп'ютерного програмного забезпечення; калібрування (вимірювання); комп'ютерне програмування; конвертування даних або документів з фізичних носіїв на електронні; конвертування даних і комп'ютерних програм, крім фізичного перетворювання; консультування з комп'ютерних технологій; консультування з телекомунікаційних технологій; консультування щодо безпеки в мережі Інтернет; консультування щодо безпеки даних; консультування щодо інформаційних технологій (IT); консультування щодо комп'ютерного програмного забезпечення; консультування щодо комп'ютерної безпеки; консультування щодо проектування та розробляння комп'ютерного апаратного забезпечення; консультування щодо розробляння веб-сайтів; контролювання якості; метеорологічне інформування; моніторинг комп'ютерних систем для виявляння несанкціонованого доступу або витоку даних; моніторинг комп'ютерних систем для виявляння поломок; моніторинг комп'ютерних систем за допомогою віддаленого доступу; наукові досліджування; науково-технічне експертування; обслуговування комп'ютерного програмного забезпечення; оновлювання комп'ютерного програмного забезпечення; оцифровування документів (сканування); послуги з шифрування даних; послуги наукових лабораторій; послуги щодо захисту від комп'ютерних вірусів; проведення досліджень технічних проектів; програмне забезпечення як послуга (SaaS); проектування комп'ютерного програмного забезпечення; прокат веб-серверів; прокат комп'ютерів; прокат комп'ютерного програмного забезпечення; промисловий дизайн; розміщування комп'ютерних сайтів (веб-сайтів); розробляння комп'ютерних систем; розробляння програмного забезпечення в рамках робіт з видання програмного забезпечення; розробляння технічної документації; створювання та обслуговування веб-сайтів для інших; створювання та розробляння індексів інформації на основі веб-сайтів для інших (послуги у сфері інформаційних технологій); технологічне консультування; хостинг серверів; художнє оформляння (промисловий дизайн); художній дизайн.

---

(111) 281490 **(210) m 2018 21297**
(151) 25.08.2020 **(220) 12.09.2018**
(181) 12.09.2028
(732) Титаренко Вероніка Юріївна;
вул. Татарська, 3/2, кв. 172, м. Київ, 04107 (UA)

(540)

(511)

Кл. 35: Рекламування; керування підприємницькою діяльністю; адміністрування у сфері підприємницької діяльності; офісні роботи; адміністративна допомога щодо запитів про подання комерційних пропозицій; адміністративна допомога щодо запрошень до участі у тендерних процедурах; адміністративне оброблення замовлень на купівлю; адміністрування програм лояльності для клієнтів; аналізування собівартості; аудит підприємницької діяльності; аудит фінансовий; аукціонний продаж; аутсорсингове адміністративне керування для компаній; бухгалтерський облік; веб-індексування на комерційні або рекламні потреби; ведення бухгалтерських книг; ведення переговорів щодо укладання угод у сфері підприємницької діяльності для інших; вивчання ринку; визначання громадської думки; виписування рахунків; влаштовування передплати газет для інших; влаштовування передплати телекомунікаційних послуг для інших; готування платіжних документів; готування податкових декларацій; демонстрування товарів; довідкові послуги у сфері підприємницької діяльності; допомога в керуванні підприємницькою діяльністю; допомога у комерційному або промисловому керуванні; дорадчі послуги для ке-

рування підприємницькою діяльністю; досліджування щодо підприємницької діяльності; економічне прогнозування; забезпечування інформацією в сфері підприємницької діяльності за допомогою веб-сайтів; збирання інформації у комп'ютерні бази даних; збирання статистичних даних; інформування щодо підприємницької діяльності; керування діяльністю артистів-виконавців; керування діяльністю вільнонайманих працівників; керування діяльністю готелів; керування діяльністю спортсменів; керування діяльністю щодо програм з відшкодовування витрат для інших; керування підприємницькою діяльністю в перехідний період; комерційне інформування та поради для споживачів у виборі товарів і послуг; комерційне керування ліцензуванням товарів і послуг для інших; комп'ютеризоване ведення справ; консультування з керування персоналом; консультування з керування підприємницькою діяльністю; консультування з комунікаційних стратегій щодо рекламування; консультування з комунікаційної стратегії щодо зв'язків з громадськістю; консультування з організовування підприємницької діяльності; маркетинг; маркетинг у рамках робіт з видання програмного забезпечення; маркетинг цільовий; маркетингові досліджування; машинописні роботи; надавання інформації щодо комерційних та ділових контактів; надавання онлайнових торговельних майданчиків для покупців та продавців товарів і послуг; написання біографічних довідок для інших; написання резюме для інших; написання рекламних текстів; написання сценаріїв на рекламні потреби; обробляння текстів; оновлювання рекламних матеріалів; оновлювання та ведення даних у комп'ютерних базах даних; оновлювання та ведення інформації в реєстрах; оптимізація відвідуваності веб-сайтів; організовування виставок на комерційні або рекламні потреби; організовування показів мод на рекламні потреби; організовування ярмарків на комерційні або рекламні потреби; орендування рекламного місця; оформляння вітрин; оцінювання підприємницької діяльності; підбирання персоналу; поради щодо організовування і керування підприємницькою діяльністю; посередницькі послуги у сфері підприємницької діяльності щодо підбору потенційних приватних інвесторів для підприємців, які потребують фінансування; послуги агентств комерційного інформування; послуги агентств працевлаштування; послуги експертів з ефективності підприємницької діяльності; послуги з аутсорсингу (допомога у сфері підприємницької діяльності); послуги з керування підприємницькими проектами для об'єктів будівництва; послуги з комерційного посередництва; послуги з конкурентного розвідування ринку; послуги з макетування на рекламні потреби; послуги з нагадування про ділові зустрічі (офісні роботи); послуги з огляду преси; послуги з порівнювання цін; послуги з релокації для підприємств; послуги з розвідування ринку; послуги з фотокопіювання; послуги закупівельні для інших (закуповування товарів та послуг для інших підприємств); послуги зі складання графіків ділових зустрічей (офісні роботи); послуги зі створювання та керування списками подарунків; послуги із заповнювання податкової декларації; послуги імпортно-експортних агентств; послуги манекенників для рекламування або сприяння продажам; послуги рекламних агентств; послуги секретарів; послуги щодо зв'язків з громадськістю; пошук даних у комп'ютерних файлах для інших; пошук спонсорів; пошукова оптимізація для сприяння продажам; представлянння товарів на засобах інформування з метою роздрібного продажу; приймання телефонних дзвінків для недоступних абонентів; прокат білбордів (рекламних щитів); прокат офісних машин і обладнання; прокат рекламних матеріалів; прокат рекламного часу на засобах інформування; прокат торговельних автоматів; прокат торговельних стендів; прокат фотокопіювальних машин; пряме поштове рекламування; психологічне тестування для відбирання персоналу; публікування рекламних текстів; радіорекламування; реєстрування письмових повідомлень та даних; рекламування з оплатою переходів на веб-сторінку за рекламним оголошенням; рекламування зовнішнє; рекламування поштою; рекламування через комп'ютерну мережу в режимі онлайн; репродукування документів; розклеювання рекламних плакатів; розповсюджування зразків; розповсюджування рекламних матеріалів; розробляння рекламних матеріалів; розслідування у сфері підприємницької діяльності; систематизування інформації у комп'ютерні бази даних; складання звітів про стан рахунків; складання індексів інформації на комерційні або рекламні потреби; сприяння продажам для інших; сприяння продажам товарів і послуг шляхом спонсорської підтримки спортивних подій; створювання програм щодо замовляння товарів через телерекламу; створювання рекламних фільмів; стенографування; текстове записування інформації (офісні роботи); телевізійне рекламування; телемаркетингові послуги; узгоджування та укладання комерційних угод для третіх сторін; фахове консультування щодо підприємницької діяльності; розміщування в одному місці, на користь іншим особам, асортименту товарів (крім їх транспортування), яке дозволяє покупцям зручно оглядати та купувати ці товари за загальними каталогами цих товарів або у магазинах оптової та роздрібної торгівлі.

Кл. 36: Страхування; фінансові операції; кредитно-грошові операції; операції з нерухомим майном; актуарні послуги; аналізування фінансове; банківські послуги; брокерські послуги на фондовому ринку; брокерські послуги щодо акцій та облігацій; брокерські послуги щодо вуглецевих кредитів; брокерські послуги щодо нерухомого майна; брокерські послуги щодо страхування; брокерські послуги щодо цінних паперів; брокерські послуги; визначання вартості ремонту (фінансове оцінювання); випускання дорожніх чеків; випускання кредитних карток; випускання цінних паперів; вкладання коштів; влаштовування фінансування для об'єктів будівництва; дистанційне банківське обслуговування; довірче керування фінансовими активами; дорадчі послуги щодо заборгованості; електронне переказування коштів; забезпечування фінансовою інформацією за допомогою веб-сайтів; зберігання у сейфах; зберігання цінностей; збирання коштів на благодійність; збирання орендної плати; інвестування капіталу; іпотечні банківські операції; керування житловим будинком; керування нерухомим майном; кліринг

фінансовий; консультування щодо страхування; котирування біржове; кредитування під заставу; морське страхування; надавання знижок іншим особам у закладах-учасниках, за умови використання членської картки; надавання позик (фінансування); надавання позик з розстроченням платежу; надавання поручительств; обмінювання грошей; оброблянння платежів за дебетовими картками; оброблянння платежів за кредитними картками; організовування збору коштів; орендування житла (квартир); орендування нерухомого майна; орендування офісів (нерухомого майна); орендування офісів для коворкінгу; орендування сільськогосподарських ферм; оцінювання антикваріату; оцінювання марок; оцінювання нерухомого майна; оцінювання предметів нумізматики; оцінювання творів мистецтва; оцінювання у сфері оподаткування; оцінювання ювелірних виробів; перевіряння дійсності чеків; позичання під заставу; послуги агентств із забезпечування житлом (квартирами); послуги агентств нерухомого майна; послуги бюро кредитних історій; послуги взаємних фондів; послуги з надавання фінансових гарантій; послуги колекторських агентств; послуги ощадних банків; послуги резервних фондів; страхове інформування; страхування від нещасних випадків; страхування від пожеж; страхування життя; страхування здоров'я; факторингові операції; фінансове інформування; фінансове керування; фінансове керування виплатами з відшкодовування витрат для інших; фінансове консультування; фінансове оцінювання вовни; фінансове оцінювання лісу на пні; фінансове оцінювання щодо страхування, банківських операцій, нерухомого майна; фінансове спонсорство; фінансові послуги; фінансові послуги з митної брокерської діяльності; фінансові послуги клірингових установ; фінансові послуги щодо купівлі товарів із розстроченням платежу; фінансові послуги щодо лізингу майна з правом його купівлі; фінансові послуги щодо ліквідування фірм; фінансові послуги щодо пенсійного забезпечування.

Кл. 37: Споруджування будівель; ремонтування; послуги з встановлювання устаткування; асфальтування; балансування коліс; брукування доріг; будівельні роботи у суднобудуванні; будування хвилерізів; будування ярмаркових рундуків та крамниць; буріння глибоких нафтових або газових свердловин; буріння свердловин; відновлювання зношених або частково зруйнованих двигунів; відновлювання зношених або частково зруйнованих машин; відновлювання шин; встановлювання дверей і вікон; встановлювання і ремонтування вантажних підіймачів; встановлювання і ремонтування електроприладів; встановлювання і ремонтування іригаційних пристроїв; встановлювання і ремонтування ліфтів; встановлювання і ремонтування опалювального обладнання; встановлювання і ремонтування охоронної сигналізації; встановлювання і ремонтування печей; встановлювання і ремонтування пожежної сигналізації; встановлювання і ремонтування пристроїв для кондиціонування повітря; встановлювання і ремонтування телефонів; встановлювання і ремонтування холодильного обладнання; встановлювання кухонного обладнання; встановлювання риштовань; встановлювання, технічне обслуговування і ремонтування комп'ютерного апаратного забезпечення; встановлювання, технічне обслуговування і ремонтування машин; встановлювання, технічне обслуговування та ремонтування офісних машин та обладнання; вулканізування шин (ремонтування); герметизація будівель; гідроізолювання (будівництво); гостріння ножів; дезінфікування; добування копалин; доглядання, чищення і ремонтування вичиненої шкіри; доглядання, чищення і ремонтування хутра; заряджання батарей транспортних засобів; змащування транспортних засобів; знесення будівель; знищування шкідників, крім у сільському господарстві, аквакультурі, плодівництві та лісівництві; знищування щурів; ізолювання будівель; інформування щодо ремонтування; інформування щодо споруджування; клепання; консультування щодо споруджування; лакування; малярні роботи внутрішні і зовнішні; миття транспортних засобів; мурування кам'яне; мурування цегляне; наглядання за споруджуванням будівель; настроювання музичних інструментів; оббивання меблів; обслуговування на станціях транспортних засобів (заправляння пальним і технічне обслуговування); очищання димоходів; перезаправляння тонер-картриджів; підводне ремонтування; підводне споруджування; повторне лудіння; покрівельні послуги; полірування транспортних засобів; поновлювання одягу; послуги з гідравлічного розриву пластів; послуги з ремонтування транспортних засобів у разі поломки; послуги з розробляння кар'єрів; послуги зі створювання штучного снігового покриву; послуги щодо боротьби та контролю шкідників, крім у сільському господарстві, аквакультурі, плодівництві та лісівництві; прання; прання білизни; прання білизни в пральнях; прасування білизни; пресування одягу; прибирання вулиць; прокат бульдозерів; прокат дорожніх підмітальних машин; прокат дренажних насосів; прокат екскаваторів; прокат кранів (споруджувального обладнання); прокат посудомийних машин; прокат пральних машин у пральнях; прокат споруджувального обладнання; прокат сушильних машин для посуду; прокат чистильних машин; прокладання кабелів; протикорозійне оброблянння; протикорозійне оброблянння транспортних засобів; ремонтування взуття; ремонтування годинників; ремонтування електропередавальних ліній; ремонтування і технічне обслуговування кінопроекторів; ремонтування насосів; ремонтування оббивки меблів; ремонтування одягу; ремонтування парасольок від дощу; ремонтування парасольок від сонця; ремонтування секретних замків; ремонтування фотоапаратів; реставрування меблів; реставрування музичних інструментів; реставрування творів мистецтва; споруджування заводів, фабрик; споруджування і ремонтування складів; споруджування і технічне обслуговування трубопроводів; споруджування портів; споруджування; стерилізування медичних інструментів; сухе чищення; теслярські послуги; технічне обслуговування басейнів; технічне обслуговування і ремонтування кімнат-сейфів; технічне обслуговування і ремонтування літаків; технічне обслуговування і ремонтування моторних транспортних засобів; технічне обслуговування і ремонтування пальників; технічне обслуговування і ремонтування сейфів; технічне обслуговування меблів; технічне обслуговування транспортних за-

собів; трубопровідні слюсарно-технічні роботи; усування завад в електричному устаткованні; фарбування або ремонтування знаків; чищення будівель (внутрішнє); чищення будівель (зовнішніх поверхонь); чищення вікон; чищення і ремонтування бойлерів; чищення одягу; чищення пелюшок; чищення пемзою; чищення піском; чищення транспортних засобів; шпалерні роботи; штукатурні роботи.

Кл. 42: Наукові і технологічні послуги та дослідження і розробки, що їх стосуються; послуги промислового аналізування та досліджування; розробляння та проектування комп'ютерного апаратного і програмного забезпечення; аналізування води; аналізування для розробляння нафтових родовищ; аналізування комп'ютерної системи; аналізування почерку (графологія); архітектурне консультування; архітектурні послуги; аутсорсингові послуги у сфері інформаційних технологій; будівельне проектування; випробовування матеріалів; випробовування нафтових свердловин; відновлювання комп'ютерних даних; встановлювання справжності творів мистецтва; геологічне експертування; геологічне розвідування; дизайн інтер'єру; дизайн паковання; дистанційне резервне копіювання даних; досліджування в бактеріології; досліджування в біології; досліджування в геології; досліджування в косметології; досліджування в техніці; досліджування в хімії; досліджування і розробляння нових товарів для інших; досліджування у механіці; досліджування у сфері захисту навколишнього середовища; досліджування у фізиці; дублювання комп'ютерних програм; експертування нафтових родовищ; електронне зберігання даних; електронний моніторинг інформації щодо ідентифікації особи для виявляння крадіжок персональних даних через мережу Інтернет; електронний моніторинг операцій за кредитними картками для виявляння шахрайств через мережу Інтернет; енергоаудит; забезпечування інформацією з комп'ютерних технологій та програмування за допомогою веб-сайтів; забезпечування пошуковими засобами для інтернету; засівання хмар; інжиніринг; інсталювання комп'ютерного програмного забезпечення; калібрування (вимірювання); картографічні послуги; клінічні випробовування; комп'ютерне програмування; конвертування даних або документів з фізичних носіїв на електронні; конвертування даних і комп'ютерних програм, крім фізичного перетворювання; консультування з комп'ютерних технологій; консультування з телекомунікаційних технологій; консультування у сфері енергозбереження; консультування щодо безпеки в мережі Інтернет; консультування щодо безпеки даних; консультування щодо інформаційних технологій (IT); консультування щодо комп'ютерного програмного забезпечення; консультування щодо комп'ютерної безпеки; консультування щодо проектування та розробляння комп'ютерного апаратного забезпечення; консультування щодо розробляння веб-сайтів; контролювання якості; метеорологічне інформування; моделювання одягу; моніторинг комп'ютерних систем для виявляння несанкціонованого доступу або витоку даних; моніторинг комп'ютерних систем для виявляння поломок; моніторинг комп'ютерних систем за допомогою віддаленого доступу; надавання наукової інформації, порад, консультацій щодо зменшування викидів вуглекислого газу; науково-технічне експертування; обслуговування комп'ютерного програмного забезпечення; оновлювання комп'ютерного програмного забезпечення; оцифровування документів (сканування); оцінювання якості вовни; оцінювання якості лісу на пні; перевіряння щодо придатності до експлуатації транспортних засобів; підводне досліджування; планування розвитку міст; платформа як послуга (PaaS); послуги з шифрування даних; послуги наукових лабораторій; послуги фахівців з хімії; послуги щодо захисту від комп'ютерних вірусів; проведення досліджень технічних проектів; прогнозування погоди; програмне забезпечення як послуга (SaaS); проектування інтер'єру; прокат веб-серверів; прокат комп'ютерів; прокат комп'ютерного програмного забезпечення; промисловий дизайн; розблоковування мобільних телефонів; розвідування нафти; розміщування комп'ютерних сайтів (веб-сайтів); розробляння комп'ютерних систем; розробляння програмного забезпечення в рамках робіт з видання програмного забезпечення; розробляння технічної документації; створювання та обслуговування веб-сайтів для інших; створювання та розробляння індексів інформації на основі веб-сайтів для інших (послуги у сфері інформаційних технологій); технологічне консультування; топографічне знімання; хімічний аналіз; хмарне обчислювання даних; хостинг серверів; художнє оформляння (промисловий дизайн); художній дизайн.

Кл. 44: Медичні послуги; ветеринарні послуги; гігієнічне та косметичне обслуговування людей чи тварин; послуги в сільському господарстві, плодівництві та лісівництві; акушерські послуги; ветеринарна допомога; виготовляння вінків; доглядання газонів; знищування бур'янів; знищування шкідників у сільському господарстві, аквакультурі, плодівництві та лісівництві; імплантація волосся; компонування квітів; консультування щодо здоров'я; ландшафтне садівництво; ландшафтний дизайн; масаж; перукарські послуги; пірсинг; пластична хірургія; плодівництво; повітряне і поверхневе розкидання добрив та інших сільськогосподарських хімікатів; послуги альтернативної медицини; послуги візажистів; послуги громадських лазень; послуги з ароматерапії; послуги з відновлювання лісів; послуги курортів з мінеральними водами; послуги лікарень; послуги медичних клінік; послуги медичних центрів; послуги оздоровчих закладів; послуги окулістів; послуги профілакторіїв; послуги розсадників з вирощування рослин; послуги салонів краси; послуги санаторіїв; послуги саун; послуги соляріїв; послуги телемедицини; послуги турецьких лазень; послуги хоспісів; послуги центрів здоров'я; послуги щодо аквакультури; послуги щодо боротьби та контролю шкідників у сільському господарстві, аквакультурі, плодівництві та лісівництві; послуги щодо виправляння дефектів мови; послуги щодо манікюру; послуги щодо штучного запліднювання внутрішньоматкового; прокат медичного обладнання; прокат санітарного устаткування; прокат сільськогосподарського обладнання; рослинна хірургія; садівництво; садіння дерев для знижування шкідливого впливу викидів вугле-

кислого газу; татуювання; терапевтичні послуги; фармацевтичне консультування; фізіотерапія; хіропрактика.

---

(111) 281491 **(210) m 2018 21306**
(151) 25.08.2020 **(220) 12.09.2018**
(181) 12.09.2028
(732) Тарнавська Анна-Наталія Олександрівна; вул. Грушевського, 83, кв. 104, м. Дрогобич, Львівська обл., 82100 (UA)

(540)

(511)

Кл. 18: Альпенштоки; батоги; бирки багажні; бодрюш (газонепроникна плівка з кишок тварин); валізи; валізи багажні; вичинені шкури; віжки для водіння дітей; візитниці; вкладні органайзери для компактного укладання багажу; вмістини з вулканізованого волокна; вмістинки на ключі; вудила для тварин (упряж); вуздечки (упряж); гаманці; гаманці сітчасті; господарські сумки; гумові деталі для стремен; дорожні скрині; дорожні сумки; етикетки з вичиненої шкіри; замша, крім призначеної для чищення; застібки для сідел; канчуки багатокінцеві; каркаси для жіночих сумочок; каркаси для парасольок; кейси для документів; кишенькові гаманці; кільця для парасольок; клапани з вичиненої шкіри; кожухи з вичиненої шкіри для пружин; коробки з вичиненої шкіри або зі шкіряного картону; коробки з вичиненої шкіри для капелюхів; крупони (частини шкур); лайка (вичинена шкіра); ленчики для сідел; лимарні вироби; лямки для носіння немовлят; меблеві обшиви з вичиненої шкіри; мішки речові; молескін (штучна шкіра); набори сумок для подорожей (з вичиненої шкіри); наколінники для коней; налигачі (віжки); намордники; нашийники для тварин; недоуздки (оброті); несесери для туалетного приладдя незаповнені; нитки з вичиненої шкіри; нотні папки; обладунки для збруї; одяг для тварин; оздоби з вичиненої шкіри для меблів; парасольки від дощу; парасольки від сонця; паски вузькі з вичиненої шкіри; паски для військового спорядження; паски для ковзанів; паски для підборіддя з вичиненої шкіри; паски з вичиненої шкіри (лимарні вироби); паски з вичиненої шкіри через плече (перевіси); підкови; пітники під кінські сідла; пляжні сумки; поводи, повідки з вичиненої шкіри; покривала для кінських сідел; покривала для тварин; попони для коней; попруги з вичиненої шкіри; портфелі з вичиненої шкіри; портфелі-папки; посторонки упряжеві; рандселі (японські шкільні ранці); ремені для стремен; ручки для парасольок; ручки для тримання господарських сумок; ручки для чемоданів; ручки тростин; рюкзаки (ранці); сідельні сумки; сідла кінські; сітки-сумки господарські; скриньки з вичиненої шкіри або зі шкіряного картону; спиці для парасольок; спортивні сумки; стремена; сумки (пакети, торбинки) з вичиненої шкіри для пакування; сумки для альпіністів; сумки для інструментів порожні; сумки для носіння дітей; сумки для одягу дорожні; сумки для покупок на коліщатах; сумки жіночі; сумки туристські; сумки; сумки-кенгуру для носіння дітей; торби для годування коней; трензелі; тростини для парасольок; тростини для піших прогулянок; тростини; тростини-сидіння; тфілін (філактерії); упряж для тварин; упряжеві паски; футляри для карток (бумажники); футляри для кредитних карток (гаманці); хомути для коней; хутро (шкурки); чапраки для коней; чемодани; чемодани моторизовані; чемодани на коліщатах; чохли для парасольок; шкільні ранці; шкіра штучна; шкіра, необроблена або напівоброблена; шкіряний картон; шкури тварин; шкури худоби; шнурки з вичиненої шкіри; шори (упряж); ягдташі (мисливське спорядження).

Кл. 25: Альби; апостольники; бандани (хустки); безрукавки; берети; боа (горжетки); боді (спідня білизна); ботильйони; бриджі; бутси футбольні; бюстгальтери; бюстгальтери-корсети; валянки (взуття з валяної вовни); взуття дерев'яне; взуття для гри в футбол; взуття для купання; взуття пляжне; взуття; вилоги рукавів; вироби протиковзні для взуття; вироби трикотажні (одяг); вовняні куртки; водонепроникні костюми для катання на водних лижах; вставки для сорочок; вуалі (одяг); гамаші; гетри; готові підкладки (частини одягу); грації; деталі металеві для взуття; джемпери; дитячі нагрудники з рукавами непаперові; дитячі нагрудники непаперові; дитячі труси (спідня білизна); еспадрильї; жилети; жилети рибальські; жіночі труси; знімні коміри; калоші; капелюхи; капелюхи паперові (одяг); каптури (одяг); капці; каркаси (остови) для капелюхів; кашне; кепки; кишені для одягу; кімоно; кімоно для дзюдо; кімоно для карате; козирки (наголовні убори); козирки для наголовних уборів; колготки; комбінації (спідня білизна); комбінезони (одяг); коміри (одяг); корсажі (жіноча білизна); корсети (спідня білизна); костюми; костюми для купання; костюми маскарадні; краватки; краги; круглі шапочки без крис; купальники; купальники гімнастичні; куртки; легінси (штани); ліврей; манжети (одяг); манишки; мантильї; маски для сну; митри (наголовні убори); мітенки; муфти (одяг); муфти для ніг неелектронагрівні; набійки для взуття; навушники (одяг); наголовні убори; накидки хутряні; напівчоботи; натільний одяг; носкові частини взуття; одяг верхній; одяг готовий; одяг для автомобілістів; одяг для велосипедистів; одяг для гімнастики; одяг з вичиненої шкіри; одяг з габардину; одяг з джерсі; одяг із штучної шкіри; одяг непромокальний; одяг паперовий; одяг пляжний; одяг; орарі; пальта; панталони; панчішні вироби; панчохи; панчохи, що поглинають піт; парки; пелерини; перев'язи для одягу; передки взуттєві; перукарські пеньюари; підбори; підв'язки для панчіх; підошви для взуття; підпахівники; підтяжки; піжами; плавки; пластрони; плащі; пов'язки наголовні (одяг); пончо; пояси (одяг); пояси-гаманці (одяг); придане для новонароджених (одяг); пуловери; п'ятки для панчіх; ранти для взуття; ризи; робочий одяг; робочі халати;

рукавиці лижні; рукавички (одяг); сандалі; сандалі для купання; сарафани; сарі; саронги; светри; сорочки; сорочки з короткими рукавами; спідниці; спідниці спідні; спідниці-шорти; спідні пояси; спідня білизна; спідня білизна, що поглинає піт; спортивне взуття; спортивний трикотажний одяг; спортивні майки; сукні; теплі панчішні вироби; тоги; трико гімнастичні; труси; труси-боксери; туфлі; туфлі гімнастичні; туфлі спортивні; тюрбани; устілки для взуття; фартухи (одяг); формений одяг; футболки; халати; халати банні; халяви чобіт; хустинки для нагрудних кишень; хустки нашийні; хутро (одяг); циліндри (наголовні убори); черевики лижні; чоботи; чоботи зі шнурками; шалі; шапки; шапочки для душу; шапочки для купання; шарфи; шипи для футбольних бутсів; шкарпетки; шкарпетки, що поглинають піт; шлейки для одягу (підтяжки); шлейки для панчіх; шлейки для шкарпеток; штани; штрипки для гетрів; штрипки для штанів; шуби.

Кл. 35: Демонстрування товарів; послуги з комерційного посередництва; послуги агентств комерційного інформування; комерційне інформування та поради для споживачів у виборі товарів і послуг; оброблення текстів; надавання онлайнових торговельних майданчиків для покупців та продавців товарів і послуг; представляння товарів, а саме: одягу, взуття, наголовних уборів, білизни для домашнього господарства, спідньої білизни, валіз, сумок, прикрас для волосся та шкіргалантерейних виробів на засобах інформування з метою роздрібного продажу, в тому числі і через мережу Інтернет; послуги рекламних агентств; послуги щодо оптового продажу одягу, взуття, наголовних уборів, білизни для домашнього господарства, спідньої білизни, валіз, сумок, прикрас для волосся та шкіргалантерейних виробів; послуги щодо роздрібного продажу одягу, взуття, наголовних уборів, білизни для домашнього господарства, спідньої білизни, валіз, сумок, прикрас для волосся та шкіргалантерейних виробів; аукціонний продаж; забезпечування інформацією в сфері підприємницької діяльності за допомогою веб-сайтів; організовування виставок на комерційні або рекламні потреби; організовування показів мод на рекламні потреби; організовування ярмарків на комерційні або рекламні потреби; оформляння вітрин.

---

(111) **281492** **(210)** **m 2018 21325**
(151) **25.08.2020** **(220)** **12.09.2018**
(181) **12.09.2028**
(591) зелений, темно-зелений, білий, сірий
(732) **Ректол ГмбХ енд Ко. КГ (Rektol GmbH & Co. KG); Ам Кніп 2, 34497 Корбах, Німеччина (Am Kniep 2, 34497 Korbach, Germany) (DE)**

(540)

Дивись кольорову копію з оригіналу зображення знака в кінці бюлетеня

(511)

Кл. 1: Агар-агар; ад'юванти, крім призначених на медичні або ветеринарні потреби; азот; азотна кислота; азотні добрива; акрилові смоли необроблені; активоване вугілля; активоване деревне вугілля; актиній; алкалоїди; алюмінієві галуни; алюмоамонієві галуни; альбумін (тваринний або рослинний, сировина); альбумінізований папір; альгінати для харчової промисловості; альгінати на промислові потреби; альдегідаміак; альдегіди; америцій; аміак (леткий луг) на промислові потреби; аміак; амілацетат; аміловий спирт; амоніак безводний; ангідриди; антидетонатори до палива двигунів внутрішнього згоряння; антиоксиданти для використання у виробництві біологічно активних харчових добавок; антиоксиданти для використання у виробництві косметики; антиоксиданти для використання у виробництві фармацевтичних продуктів; антиоксиданти для використання у промисловому виробництві; антистатики, крім призначених на побутові потреби; антифризи; антранілова кислота; апретура для шкур, крім масел; аргон; арсен; арсенат свинцю; арсенатна кислота; астатин; ацетат алюмінію; ацетат кальцію; ацетат свинцю; ацетат целюлози необроблений; ацетати (хімікати); ацетилен; ацетон; бактерициди енологічні (хімічні препарати для використання у виробництві вина); бактерійні препарати, крім призначених для медичного та ветеринарного використання; бактеріологічні препарати для оцтовокислого бродіння; бактеріологічні препарати, крім призначених для медичного та ветеринарного використання; барити; баритовий папір; барій; бензен; бензойна кислота; бензол; бентоніт; беркелій; бікарбонат натрію на хімічні потреби; біологічні препарати, крім призначених на медичні або ветеринарні потреби; біохімічні каталізатори; бісмут; бісмут азотнокислий основний на хімічні потреби; біхромат калію; біхромат натрію; боксит; борна кислота на промислові потреби; борошно з тапіоки на промислові потреби; борошно на промислові потреби; бром на хімічні потреби; бура; важка вода; валяльні препарати; валяльні препарати для використання в текстильній промисловості; вибілювальні препарати на промислові потреби; винна кислота; винний камінь, крім призначеного на фармацевтичні потреби; винний спирт; відновлювальні препарати для грамплатівок; відновлювачі для використання у фотографії; віконні замазки; віражні розчини (фотографія); віражні солі (фотографія); віск для щеплювання дерев; віскоза; вітаміни для використання у виробництві біологічно активних харчових добавок; вітаміни для використання у виробництві косметики; вітаміни для використання у виробництві фармацевтичних продуктів; вітаміни для харчової промисловості; вітерит; водень; водорості морські (добрива); вольфрамова кислота; вугільна кислота; вуглеводи; вуглець; вуглець для фільтрів; в'яжучі речовини для бетону; в'яжучі речовини ливарні; гадоліній; гази-пропеленти для аерозолів; газопоглиначі (хімічно активні речовини); галат бісмуту основний; галій; галова кислота для виробництва чорнила; галодубильна кислота; галуни; гальмові рідини; гамбір; гелі для електрофорезу; гелій; гени насіння для сільськогосподарського виробництва; гідразин; гідрати; гідроксид алюмі-

нію; гіпосульфіти; гіпохлорит натрію; гіпс, що використовується як добриво; глинозем; гліколевий етер; гліколь; гліцериди; гліцерин на промислові потреби; глутамінова кислота на промислові потреби; глюкоза для харчової промисловості; глюкоза на промислові потреби; глюкозиди; гольмій; гормони для прискорювання достигання фруктів; горщиковий ґрунт; графен; графіт на промислові потреби; ґрунт для рослин; гуано; гуміарабік на промислові потреби; гумус; гумус для поверхневого підживлювання; гур'юновий бальзам для виготовляння лаків; декстрин (шліхта); деревинна маса; деревний спирт; детергенти для використання у виробничих процесах; дефоліанти; диспергатори нафти; диспергатори олій та масел; дисперсні системи пластмас; диспрозій; дистильована вода; дисульфід вуглецю; дихлорид олова; діагностичні препарати, крім призначених на медичні або ветеринарні потреби; діазопапір; діастаза на промислові потреби; діатомова земля; діоксид мангану; діоксид титану на промислові потреби; діоксид цирконію; добавки хімічні до інсектицидів; добавки хімічні до моторного палива; добавки хімічні до розчинів для буріння; добавки хімічні до фунгіцидів; добрива; добрива з рибного борошна; добрива тваринного походження; доломіт на промислові потреби; допоміжні рідини для використання з абразивами; дубильна деревина; дубильна кислота; дубильна кора; дубильні речовини; екстракти чаю для використання у виробництві косметики; екстракти чаю для використання у виробництві фармацевтичних продуктів; екстракти чаю для харчової промисловості; емалебарвильні хімікати; емульгатори; ензими для харчової промисловості; ензими на промислові потреби; ензимні препарати для харчової промисловості; ензимні препарати на промислові потреби; епоксидні смоли необроблені; ербій; естери целюлози на промислові потреби; естери; етан; етери целюлози на промислові потреби; етери; етиловий етер; етиловий спирт; європій; желатин для використання у фотографії; желатин на промислові потреби; жирні кислоти; закис азоту; закріплювальні розчини (фотографія); замазки для дерев (лісівництво); замазки для ремонтування кузовів автомобілів; захисні гази для зварювання; зволожувальні препарати для використання при вибілюванні; зволожувальні препарати для використання при забарвлюванні; зволожувальні препарати для використання у текстильній промисловості; змочувальні препарати для використання при вибілюванні; змочувальні препарати для використання при забарвлюванні; змочувальні препарати для використання у текстильній промисловості; зневоджувальні препарати на промислові потреби; знежирювальні препарати для використання у виробничих процесах; ізотопи на промислові потреби; індикаторний папір для хімічних досліджувань; індикаторний папір, крім призначеного на медичні або ветеринарні потреби; іонообмінники (хімікати); ітербій; ітрій; їдкі луги; йод на промислові потреби; йод на хімічні потреби; йодатна кислота; йодид алюмінію; йодиди лужних металів на промислові потреби; йодовані білки; йодовані солі; казеїн для харчової промисловості; казеїн на промислові потреби; каїніт; калій; калій щавлевокислий; каліфорній; каломель (хлорид ртуті); кальцинована сода; камеді (клеючі препарати) на промислові потреби; камедь трагакантова на промислові потреби; камфора на промислові потреби; кам'яна сіль; каолін; карбід кальцію; карбід кремнію (сировина); карбіди; карболінеум для захисту рослин; карбонат кальцію; карбонат магнію; карбонат натрію; карбонати; карбюризатори (металургія); картопляне борошно на промислові потреби; касіопій (лютецій); каталізатори; катеху; каустики на промислові потреби; каустична сода на промислові потреби; квебрахо на промислові потреби; керамзит для гідропонного вирощування рослин (субстрат); керамічні матеріали у формі частинок, що використовуються як фільтрувальне середовище; керамічні суміші для спікання (гранули та порошки); кетони; кисень на промислові потреби; кислоти бензольного ряду; кислоти; кислототривкі хімічні суміші; кізельгур; кінематографічні плівки сенсибілізовані неекспоновані; кісткове вугілля; клеї для апретування; клеї для вичиненої шкіри; клеї на промислові потреби; клейкі препарати для перев'язування дерев; клейкі препарати для хірургічних пов'язок; клейкі препарати для щеплювання дерев; клейковина (клей), крім призначеної на канцелярські або побутові потреби; клейковина для харчової промисловості; клейковина на промислові потреби; клеючі препарати для наклеювання афіш; клеючі препарати для стінної плитки; клеючі препарати для шпалер; клеючі препарати на промислові потреби; колаген на промислові потреби; колодій; компост; консерванти для бетону, крім фарб та масел; консерванти для використання у фармацевтичній промисловості; консерванти для гуми; консерванти для кам'яного мурування, крім фарб та масел; консерванти для квітів; консерванти для цегляного мурування, крім фарб та масел; консерванти для цементу, крім фарб та масел; консерванти для черепиці, крім фарб та масел; кора мангрового дерева на промислові потреби; корозійні препарати; крем з винного каменю для харчової промисловості; крем з винного каменю на промислові потреби; крем з винного каменю на хімічні потреби; кремнієорганічні сполуки; кремній; креозот на хімічні потреби; криптон; кріогенні препарати; кров'яне вугілля; кротоновий альдегід; крохмаль на промислові потреби; крохмальна паста (клеюча речовина), крім призначеної на канцелярські або побутові потреби; ксенон; ксилен; ксилол; культури біологічних тканин, крім призначених на медичні або ветеринарні потреби; культури мікроорганізмів, крім призначених для медичного і ветеринарного використання; кюрій; лакмусовий папір; лактоза (сировина); лактоза для харчової промисловості; лактоза на промислові потреби; лампова сажа на промислові потреби; лантан; лецитин (сировина); лецитин для харчової промисловості; лецитин на промислові потреби; лимонна кислота на промислові потреби; літій; луги; лужні метали; лужноземельні метали; магнезит; магнітні рідини на промислові потреби; манганат; масла для вичинювання шкіри; мастики для вичиненої шкіри; мастики для шин; мастики для щеплювання дерев; мастики олійні (замазки); матеріали для паяння твердими припоями; матеріали, здатні до ядерного розпаду, для ядерної енергетики; металоїди; метан; метилбензен; метилбензол;

метиловий етер; мило (металеве) на промислові потреби; мінеральні кислоти; молочна кислота; молочні ферменти для харчової промисловості; молочні ферменти на промислові потреби; молочні ферменти на хімічні потреби; морська вода на промислові потреби; мурашина кислота; надсірчана кислота; натрій; нафталін; неодим; неон; нептуній; нітрат амонію; нітрат срібла; нітрат урану; нітрати; окис барію; окислювачі (хімічні добавки до моторного палива); оксалат калію; оксалати; оксалатна кислота; оксид кобальту на промислові потреби; оксид літію; оксид ртуті; оксид свинцю; оксид сурми; оксид урану; оксид хрому; олеїнова кислота; олівін (силікатний мінерал); олії та масла для дублення вичиненої шкіри; олії та масла для консервування харчових продуктів; олії та масла для обробляння вичиненої шкіри під час її виробництва; органічний дігестат (добриво); основи (хімічні препарати); охолоджувальні рідини для двигунів транспортних засобів; оцтова кислота розведена; оцтовий ангідрид; паливо для атомних реакторів; паперова маса; пектин (фотографія); пектин для харчової промисловості; пектин на промислові потреби; перборат натрію; перекис водню на промислові потреби; перкарбонати; персульфати; перхлорати; підкислена вода для перезаряджання акумуляторів; підкислена вода для перезаряджання електричних батарей; підсмольна вода (деревний оцет); пікринова кислота; піноутворювачі для бетону; піроґалова кислота; плавикова кислота; пластизолі; пластифікатори; пластмаси необроблені; плутоній; побічні продукти обробляння злаків на промислові потреби; поверхневий шар ґрунту; поверхнево-активні речовини; поливи для кераміки; полімерні смоли необроблені; полоній; пом'якшувачі для вичинювання шкур; порцелянова глина; поташ; поташ водний; похідні бензену; похідні целюлози (хімікати); празеодим; препарати для видаляння клею; препарати для видаляння накипу, крім призначених на побутові потреби; препарати для вичинювання шкіри; препарати для вичинювання шкур; препарати для відокремлювання жирів; препарати для відокремлювання та відклеювання; препарати для відпалювання металів; препарати для вулканізування; препарати для гальванізування; препарати для гартування металів; препарати для заощаджування вугілля; препарати для заощаджування палива; препарати для запобігання тьмянінню лінз; препарати для запобігання тьмянінню скла; препарати для знімання шпалер; препарати для кінцевого процесу виробництва сталі; препарати для надавання вогнетривкості; препарати для надавання прозорості; препарати для очищання газу; препарати для полегшування виймання з форм; препарати для поліпшування стану ґрунту; препарати для пом'якшування води; препарати для прискорювання процесів куховарення на промислові потреби; препарати для прояснювання; препарати для прояснювання вина; препарати для прояснювання сусла; препарати для регулювання росту рослин; препарати для термообробляння металів; препарати для формування ливарних форм; препарати з мікроелементами для рослин; препарати з мікроорганізмів, крім призначених на медичні або ветеринарні потреби; препарати з тваринного вуглецю; препарати проти закипання охолоджувальних рідин у двигунах; препарати проти проростання овочів; препарати, що запобігають утворюванню накипу; присадки миючі до бензину; присадки миючі до пального; прискорювачі вулканізування; продукти дистилювання деревного спирту; прометій; промислові хімікати; протактиній; протеїн (сировина); протеїни для використання у виробництві біологічно активних харчових добавок; протеїни для використання у промисловому виробництві; протеїни для харчової промисловості; протипінні розчини для акумуляторів; протипінні розчини для батарей електричних; пташиний клей; радій на наукові потреби; радіоактивні елементи на наукові потреби; радон; реній; рентгенівські плівки сенсибілізовані неекспоновані; речовини для запобігання спусканню петель у панчохах; речовини для зміцнювання вапняку; речовини для консервування насіння; речовини для консервування пива; речовини для матування; речовини для нейтралізування отруйних газів; речовини для пом'якшування м'яса на промислові потреби; речовини для пом'якшування на промислові потреби; речовини для протравлювання металів; речовини для прояснювання та консервування пива; речовини-глушники для емалей; речовини-глушники для скла; риб'ячий клей, крім призначеного на канцелярські, побутові або харчові потреби; рідини для гідравлічних систем; рідини для гідравлічного підсилювання; рідини для десульфатування акумуляторів; рідини для десульфатування електричних батарей; рідкісноземельні елементи; розчини для буріння; розчини для гальванізування; розчини для ціанотипії; розчини солей срібла для сріблення; розчини соляної кислоти; розчинники для лаків; розчинники клеїв; ртуть; рубідій; сажа газова на промислові потреби; сажа на промислові або сільськогосподарські потреби; саліцилова кислота; самарій; самовіражний папір (фотографія); сахарин; світлокопіювальна тканина; світлокопіювальний папір; світлочутливі пластини; себацинова кислота; селен; селітра; селітровий папір; сенсибілізована тканина для фотографії; сенсибілізований папір; сенсибілізовані пластини для офсетного друкування; сенсибілізовані плівки неекспоновані; сенсибілізовані фотографічні пластини; силікат алюмінію; силікати; синтетичні матеріали для абсорбування олій та масел; сіль необроблена; сільськогосподарські хімікати, крім фунгіцидів, гербіцидів, інсектицидів та паразитицидів; сірка; сірчана кислота; сірчаний етер; сірчиста кислота; скандій; склеювальні речовини для взуття; склеювальні речовини для лагодження розбитих речей; скло рідке (розчинне); солі (добрива); солі (хімічні препарати); солі аміачні; солі амонію; солі для гальванічних батарей; солі для гальванічних елементів; солі для забарвлювання металів; солі для консервування, крім призначених для харчових продуктів; солі дорогоцінних металів на промислові потреби; солі заліза; солі золота; солі кальцію; солі лужних металів; солі на промислові потреби; солі натрію (хімічні сполуки); солі рідкісноземельних металів; солі ртуті; солі хрому; солодові білки; соляна кислота; соуси для готування тютюну; спирт нашатирний; спирт; сполуки барію; сполуки плавикового шпату; стверджені гази на промислові потреби;

стеаринова кислота; стовбурові клітини, крім призначених на медичні або ветеринарні потреби; стронцій; субстрати для вирощування без ґрунту (сільське господарство); сульфат барію; сульфат міді (мідний купорос); сульфати; сульфід сурми; сульфіди; сульфімід бензойної кислоти; сульфонові кислоти; сумах для дублення; суміші для виробництва грамплатівок; суміші для виробництва технічної кераміки; суміші для гасіння вогню; суміші для ремонтування камер шин; суміші для ремонтування шин; суміші для різьбонарізування; суперфосфати (добрива); сурма; сухий лід (діоксид вуглецю); талій; тальк (силікат магнію); танін; тваринне вугілля; тваринний білок (сировина); тваринний вуглець; телур; тербій; тетрахлорид ацетилену; тетрахлориди; тетрахлорметан; технецій; тимол на промислові потреби; титаніт; тіокарбонілід; толуол; торій; торф (добриво); торф'яні горщики для плодівництва; трансмісійні маслянисті речовини; трансмісійні рідини; тулій; удобрювальні препарати; уповільнювальні матеріали для ядерних реакторів; уран; фенол на промислові потреби; ферменти на хімічні потреби; фермій; феротипні пластини (фотографія); фероціаніди; фіксажі (фотографія); фільтрувальні матеріали (мінеральні речовини); фільтрувальні матеріали (необроблені пластмаси); фільтрувальні матеріали (рослинні речовини); фільтрувальні матеріали (хімічні препарати); фільтрувальні препарати для промислового виробляння напоїв; флавоноїди (фенольні сполуки) на промислові потреби; флокулянти; флюси для паяння м'якими припоями; флюси для паяння твердими припоями; формальдегід на хімічні потреби; формувальний пісок; фосфати (добрива); фосфатиди; фосфор; фосфорна кислота; фотографічні емульсії; фотографічні проявники; фотографічні сенсибілізатори; фотометричний папір; фотопапір; фотоспалахові суміші; францій; фтор; фулерова земля для використання у текстильній промисловості; хімікати для вибілювання воску; хімікати для вибілювання жирів; хімікати для використання у лісівництві, крім фунгіцидів, гербіцидів, інсектицидів та паразитицидів; хімікати для виробництва емалей, крім пігментів; хімікати для виробництва пігментів; хімікати для виробництва фарб; хімікати для відновлювання вичиненої шкіри; хімікати для відокремлювання масел; хімікати для забарвлювання скла; хімікати для запобігання утворюванню плям на тканинах; хімікати для захисту винограду від хвороб; хімікати для зварювання; хімікати для знебарвлювання олій та масел; хімікати для зневуглецювання поверхонь двигунів; хімікати для матування скла; хімікати для надавання водонепроникності вичиненій шкірі; хімікати для надавання водонепроникності кам'яному муруванню, крім фарб; хімікати для надавання водонепроникності текстилю; хімікати для оброблянння вичиненої шкіри; хімікати для очищання води; хімікати для очищання олій та масел; хімікати для паяння; хімікати для плодівництва, крім фунгіцидів, гербіцидів, інсектицидів та паразитицидів; хімікати для промивання радіаторів; хімікати для просочування вичиненої шкіри; хімікати для просочування текстилю; хімікати для розріджування крохмалю (відклеювальні речовини); хімікати для чищення димарів; хімікати для яскравлення барв на промислові потреби; хімікати для яскравлення текстилю; хімікати проти тьмяніння віконного скла; хімікати, що запобігають конденсуванню; хімікати, що надають водонепроникності цементу, крім фарб; хімічні добавки до олій та масел; хімічні елементи, здатні до ядерного розпаду; хімічні інтенсифікатори для гуми; хімічні інтенсифікатори для паперу; хімічні покриття для офтальмологічних лінз; хімічні препарати для використання у фотографії; хімічні препарати для захисту від мілдью; хімічні препарати для захисту зернових культур від сажкових хвороб; хімічні препарати для конденсування; хімічні препарати для копчення м'яса; хімічні препарати для лабораторних аналізів, крім призначених на медичні або ветеринарні потреби; хімічні препарати для наукових цілей, крім призначених для медичного або ветеринарного використання; хімічні препарати для сприяння легуванню металів; хімічні реактиви, крім призначених на медичні або ветеринарні потреби; хімічні речовини для видаляння твердих відкладень з поверхонь; хімічні речовини для консервування харчових продуктів; хімічні речовини для лабораторних аналізів, крім призначених на медичні або ветеринарні потреби; хлор; хлорати; хлоргідрати; хлорид алюмінію; хлорид амонію; хлорид кальцію; хлорид магнію; хлорид паладію; хлориди; холева кислота; холодоагенти; хромати; хромова кислота; хромові галуни; хромові солі; цвіт сірковий на хімічні потреби; цезій; целюлоза; церій; цимол; ціанамід кальцію (добриво); ціаніди (прусиди); чорнильні горішки; чорнозем; шлаки (добрива); шліхта для використання у текстильній промисловості; шліхтувальні препарати; шпінель (оксидний мінерал); штучні підсолоджувачі (хімічні препарати); штучні смоли необроблені.

Кл. 4: Антрацит; ароматизовані свічки; бджолиний віск; бджолиний віск для виготовляння косметики; бензенове паливо; бензин; біопаливо; брикети з деревини; брикети паливні; важкий бензин; вазелін на промислові потреби; віск (сировина); віск для лиж; віск для ременів; вовняний жир; гази стверджені (паливо); газойль; газолін; гас; генераторний газ; ґноти для ламп; ґноти для свічок; денатурований спирт; деревне вугілля (паливо); дизельне паливо; добавки нехімічні до моторного палива; дрова; електрична енергія; етанол (паливо); жири для вичиненої шкіри; жири для захисту вичиненої шкіри; жири для пасів; жири тверді; жирувальні суміші для взуття; зволожувальні масла; кам'яне вугілля; кам'яновугільне мастило; кам'яновугільний пил (паливо); кам'яновугільні брикети; карбюровані паливні суміші; карнаубський віск; кістковий жир на промислові потреби; кокс; ксиленове паливо; ланолін; ланолін для виготовляння косметики; лігніт; лігроїн; мазут; масла для захисту вичиненої шкіри; масла для захисту кам'яного мурування; масла для змащування; масла для полегшування виймання з форм (будівництво); масло з кам'яновугільної смоли; мастила для зброї; мастильний графіт; мастильні жири; мастильні матеріали; мастильно-охолоджувальні рідини; матеріали для розпалювання; мінеральне паливо; моторне масло; моторне паливо; нафта, сира або перероблена; нафтове паливо; нафтовий газ; нафтовий етер; нічники (свічки); озо-

керит; олеїн; олії для фарб; паливний газ; паливо; паливо на основі спирту; пальне; паперові крутні для розпалювання; парафін; препарати для видаляння пилу; препарати з соєвої олії для оброблянння кухонного начиння проти пригорання; препарати протиковзні для пасів; риб'ячий жир технічний; рицинова олія на промислові потреби; ріпакова олія на промислові потреби; світильне паливо; світильний віск; світильний газ; світильні жири; свічки воскові; свічки для новорічних ялинок; свічки; соняшникова олія на промислові потреби; спирт (паливо); стеарин; суміші для вбирання пилу; суміші для зв'язування пилу під час підмітання; суміші для осаджування пилу; текстильне масло; технічне масло; технічний віск; технічні жири; торф (паливо); торф'яні брикети (паливо); тріски для розпалювання; трут; церезин.

---

(111) **281493** **(210)** **m 2018 21326**
(151) **25.08.2020** **(220)** **12.09.2018**
(181) **12.09.2028**
(732) **ТОВАРИСТВО З ОБМЕЖЕНОЮ ВІДПОВІДАЛЬНІСТЮ "ЄВРОКОМ ЛТД";**
вул. Сєченова, 5, м. Київ, 03127 (UA)

(540)

ГЕКТА

(511)

Кл. 31: Альгаровіла для споживання тваринами; анчоуси живі; апельсини свіжі; арахіс свіжий; арахісова макуха для тварин; арахісове борошно для тварин; ароматичний пісок (підстилка) для хатніх тварин; артишоки свіжі; барда; боби свіжі; борошно для тварин; борошно з насіння льону (кормове); борошно з насіння льону для споживання тваринами; буряк свіжий; вапно до фуражу для тварин; виноград свіжий; виноградні лози; висівки; висівкова мішанка кормова; вичавки цукрової тростини (сировина); вінки з живих квітів; галети для собак; гарбузи свіжі; голотурії живі; горіхи (плоди); горіхи кола; городні трави свіжі; горох свіжий; гриби свіжі; грибниці; дерева; деревинна стружка для виготовляння деревинної маси; дерен природний; дріжджі для споживання тваринами; живі тварини; жито; жуйки харчові для тварин; залишки переганяння вина; зародки пшениці для споживання тваринами; звіринцеві тварини; зерно (злаки); зерно для споживання тваринами; їстівні комахи живі; кабачки свіжі; какаобоби сирі; картопля свіжа; каштани свіжі; квіти живі; квіти засушені декоративні; кістки каракатиці для годування птахів; кокосові горіхи; композиції зі свіжих фруктів; копра; кора коркова необроблена; коренеплоди для споживання тваринами; коріння цикорію; корми для птахів; корми для тварин; корми для хатніх тварин; кормові відходи ґуральництва; кропива; крупи для свійських птахів; кукурудза; кукурудзяна макуха для худоби; кунжут їстівний необроблений; кущі; лангусти живі; лимони свіжі; листя пальмових дерев; макуха олійна; макуха для худоби; мигдаль (плоди); мідії живі; мішанки для відгодовування худоби; морські водорості необроблені для споживання людьми або тваринами; мульча з соломи; наживки для рибалення живі; напої для хатніх тварин; насіння для сівби; насіння рослин; насіння злаків необроблене; насіння льону для споживання тваринами; насіння льону їстівне необроблене; необроблена деревина; необроблена кора; необроблені качани цукрової кукурудзи (очищені або неочищені); нерозпиляна деревина; новорічні ялинки; овес; овочі свіжі; огірки свіжі; оливки свіжі; омари живі; оселедці живі; пальмові дерева; папір з піском (підстилка) для хатніх тварин; перець стручковий (рослина); пилок (сировина); підстилкові матеріали для тварин; племінна худоба; плоди ріжкового дерева сирі; продукти для відгодовування тварин; продукти для відгодовування худоби; продукти побічні оброблянння злаків для споживання тваринами; продукти, що збільшують несучість свійської птиці; пророщене насіння на ботанічні потреби; птиця свійська жива; пшениця; раки живі; ракоподібні живі; ревінь свіжий; риба жива; риба сімейства лососевих жива; рибне борошно для споживання тваринами; риб'яча ікра; рис необроблений; рисове борошно для фуражу; ріпакова макуха для худоби; розсада; сіянці; рослини; рослини алое вера; рослини засушені декоративні; салат латук свіжий; сардини живі; сіль для худоби; сіно; солод для бродіння і переганяння; солома (кормова); солома для підстилок; соснові шишки; сочевиця свіжа; стійлові корми для тварин; стовбури дерев; торф для підстилок; трояндові кущі; трюфелі свіжі; тунець живий; устриці живі; фрукти свіжі; фруктові вичавки (м'язга); м'язга; фундук свіжий; фураж; корми для худоби; фураж для підживлювання тварин; хмелеві шишки; хміль; цибулини квітів; цибулини; цибуля порей свіжа; цибуля свіжа; цикорій свіжий; цитрусові плоди свіжі; цукрова тростина; часник свіжий; черепашки живі; шкаралупа кокосових горіхів; шовкопряди; шпинат свіжий; ягоди свіжі; яйця запліднені для висиджування чи інкубації; яйця шовкопрядів; ялівцеві ягоди; ячмінь.

---

(111) **281494** **(210)** **m 2018 21334**
(151) **25.08.2020** **(220)** **12.09.2018**
(181) **12.09.2028**
(732) **Мао Сяньмінь (Mao Xianming);**
Рум 1709, Юніт 3, Білдинґ 14, Хайпуцзяуань, Но. 359 Цзиньпінь Роуд, Тайпінь Стріт, Веньлін, Чжецзян, Китай (Room 1709, Unit 3, Building 14, Haipujiayuan, No. 359 Jinping Road, Taiping Street, Wenling, Zhejiang, China) (CN)

(540)

DIFESKA

(511)

Кл. 25: Одяг; капелюхи; рукавички (одяг); хустки нашийні; туфлі; панчішні вироби.

---

(111) **281495** **(210)** **m 2018 21340**
(151) **25.08.2020** **(220)** **12.09.2018**
(181) **12.09.2028**
(732) **ТОВАРИСТВО З ОБМЕЖЕНОЮ ВІДПОВІДАЛЬНІСТЮ "АВРОРА-ТРЕЙД УКРАЇНА";**
вул. Клочківська, 244, м. Харків, 61045 (UA)

(540)

(511)

Кл. 4: Антрацит; ароматизовані свічки; бджолиний віск; бджолиний віск для виготовляння косметики; бензенове паливо; бензин; біопаливо; брикети з деревини; брикети паливні; важкий бензин; вазелін на промислові потреби; віск (сировина); віск для лиж; віск для ременів; вовняний жир; гази стверджені (паливо); газойль; газолін; гас; генераторний газ; ґноти для ламп; ґноти для свічок; денатурований спирт; деревне вугілля (паливо); дизельне паливо; добавки нехімічні до моторного палива; дрова; електрична енергія; етанол (паливо); жири для вичиненої шкіри; жири для захисту вичиненої шкіри; жири для пасів; жири тверді; жирувальні суміші для взуття; зволожувальні масла; кам'яне вугілля; кам'яновугільне мастило; кам'яновугільний пил (паливо); кам'яновугільні брикети; карбюровані паливні суміші; карнаубський віск; кістковий жир на промислові потреби; кокс; ксиленове паливо; ланолін; ланолін для виготовляння косметики; лігніт; лігроїн; мазут; масла для захисту вичиненої шкіри; масла для захисту кам'яного мурування; масла для змащування; масла для полегшування виймання з форм (будівництво); масло з кам'яновугільної смоли; мастила для зброї; мастильний графіт; мастильні жири; мастильні матеріали; мастильно-охолоджувальні рідини; матеріали для розпалювання; мінеральне паливо; моторне масло; моторне паливо; нафта, сира або перероблена; нафтове паливо; нафтовий газ; нафтовий етер; нічники (свічки); озокерит; олеїн; олії для фарб; паливний газ; паливо; паливо на основі спирту; пальне; паперові крутні для розпалювання; парафін; препарати для видалляння пилу; препарати з соєвої олії для оброблянння кухонного начиння проти пригорання; препарати протиковзні для пасів; риб'ячий жир технічний; рицинова олія на промислові потреби; ріпакова олія на промислові потреби; світильне паливо; світильний віск; світильний газ; світильні жири; свічки воскові; свічки для новорічних ялинок; свічки; соняшникова олія на промислові потреби; спирт (паливо); стеарин; суміші для вбирання пилу; суміші для зв'язування пилу під час підмітання; суміші для осаджування пилу; текстильне масло; технічне масло; технічний віск; технічні жири; торф (паливо); торф'яні брикети (паливо); тріски для розпалювання; трут; церезин.

---

(111) **281496** **(210)** **m 2018 21347**
(151) **25.08.2020** **(220)** **12.09.2018**
(181) **12.09.2028**
(591) жовтогарячий, чорний
(732) **Шелудько Михайло Анатолійович;**
вул. Лермонтова, 2, кв. 59, с. Слобожанське, Зміївський р-н, Харківська обл., 63460 (UA)

(540)

Дивись кольорову копію з оригіналу зображення знака в кінці бюлетеня

(511)

Кл. 35: Рекламування; керування підприємницькою діяльністю; адміністрування у сфері підприємницької діяльності; офісні роботи; адміністративне оброблянння замовлень на купівлю; адміністрування програм лояльності для клієнтів; адміністрування програм лояльності для постійних клієнтів авіакомпаній; аналізування собівартості; аудит підприємницької діяльності; аукціонний продаж; аутсорсингове адміністративне керування для компаній; бухгалтерський облік; ведення бухгалтерських книг; веб-індексування на комерційні або рекламні потреби; ведення переговорів щодо укладання угод у сфері підприємницької діяльності для інших; вивчання ринку; визначання громадської думки; виписування рахунків; влаштовування передплати газет для інших; влаштовування передплати телекомунікаційних послуг для інших; готування платіжних документів; готування податкових декларацій; демонстрування товарів; довідкові послуги у сфері підприємницької діяльності; допомога в керуванні підприємницькою діяльністю; допомога у комерційному або промисловому керуванні; дорадчі послуги для керування підприємницькою діяльністю; досліджування щодо підприємницької діяльності; економічне прогнозування; забезпечування інформацією в сфері підприємницької діяльності за допомогою веб-сайтів; збирання інформації у комп'ютерні бази даних; збирання статистичних даних; інформування щодо підприємницької діяльності; керування діяльністю артистів-виконавців; керування діяльністю вільнонайманих працівників; керування діяльністю готелів; керування діяльністю спортсменів; керування діяльністю щодо програм з відшкодовування витрат для інших; комерційне інформування та поради для споживачів (центри підтримки споживачів); комерційне керування ліцензуванням товарів і послуг для інших; комп'ютеризоване ведення справ; консультування з керування персоналом; консультування з керування підприємницькою діяльністю; консультування з комунікаційної стратегії щодо зв'язків з громадськістю; консультування з комунікаційних стратегій щодо рекламування; консультування з організовування підприємницької діяльності; мар-

кетинг; маркетингові досліджування; машинописні роботи; надавання інформації щодо комерційних та ділових контактів; надавання онлайнових торговельних майданчиків для покупців та продавців товарів і послуг; написання біографічних довідок для інших; написання резюме для інших; написання рекламних текстів; написання сценаріїв на рекламні потреби; обробляння текстів; оновлювання рекламних матеріалів; оновлювання та ведення даних у комп'ютерних базах даних; оновлювання та ведення інформації в реєстрах; оптимізація відвідуваності веб-сайтів; організовування виставок на комерційні або рекламні потреби; організовування показів мод на рекламні потреби; організовування ярмарків на комерційні або рекламні потреби; орендування рекламного місця; оформляння вітрин; оцінювання підприємницької діяльності; підбирання персоналу; поради щодо організовування і керування підприємницькою діяльністю; посередницькі послуги у сфері підприємницької діяльності щодо підбору потенційних приватних інвесторів для підприємців, які потребують фінансування; послуги агентств комерційного інформування; послуги агентств працевлаштування; послуги експертів з ефективності підприємницької діяльності; послуги з аутсорсингу (допомога у сфері підприємницької діяльності); послуги з керування підприємницькими проектами для об'єктів будівництва; послуги з комерційного посередництва; послуги з макетування на рекламні потреби; послуги з нагадування про ділові зустрічі (офісні роботи); послуги з огляду преси; послуги з порівнювання цін; послуги закупівельні для інших (закуповування товарів та замовляння послуг для інших підприємств); послуги з релокації для підприємств; послуги з фотокопіювання; послуги зі складання графіків ділових зустрічей (офісні роботи); послуги із заповнювання податкової декларації; послуги імпортно-експортних агентств; послуги манекенників для рекламування або сприяння продажам; послуги рекламних агентств; послуги секретарів; послуги щодо зв'язків з громадськістю; послуги щодо оптового продажу фармацевтичних, ветеринарних і гігієнічних препаратів та товарів медичного призначення; послуги щодо роздрібного продажу фармацевтичних, ветеринарних і гігієнічних препаратів та товарів медичного призначення; пошук даних у комп'ютерних файлах для інших; пошук спонсорів; пошукова оптимізація для сприяння продажам; представляння товарів на засобах інформування з метою роздрібного продажу; приймання телефонних дзвінків для недоступних абонентів; прокат білбордів (рекламних щитів); прокат офісних машин і обладнання; прокат рекламних матеріалів; прокат рекламного часу на засобах інформування; прокат торговельних автоматів; прокат торговельних стендів; прокат фотокопіювальних машин; пряме поштове рекламування; психологічне тестування для відбирання персоналу; публікування рекламних текстів; радіорекламування; реєстрування письмових повідомлень та даних; рекламування з оплатою переходів на веб-сторінку за рекламним оголошенням; рекламування зовнішнє; розклеювання рекламних плакатів; рекламування поштою; рекламування через комп'ютерну мережу в режимі он-лайн; репродукування документів; розповсюджування зразків; розповсюджування рекламних матеріалів; розробляння рекламних матеріалів; розслідування у сфері підприємницької діяльності; систематизування інформації у комп'ютерні бази даних; складання звітів про стан рахунків; складання індексів інформації на комерційні або рекламні потреби; сприяння продажам для інших; створювання програм щодо замовляння товарів через телерекламу; створювання рекламних фільмів; стенографування; текстове записування інформації (офісні роботи); телевізійне рекламування; телемаркетингові послуги; узгоджування та укладання комерційних угод для третіх сторін; фахове консультування щодо підприємницької діяльності; рекламування і сприяння продажам (посередництво) товарів за допомогою мережі Інтернет; сприяння продажам (посередництво) за допомогою інтернет-магазинів.

---

(111) **281497** **(210)** **m 2018 21352**
(151) **25.08.2020** **(220)** **12.09.2018**
(181) **12.09.2028**
(732) **Іванов Володимир Анатолійович; Запорізьке шосе, 60, корп. 6, кв. 484, м. Дніпро, 49000 (UA)**

(540) **EASYFIT**

(511)

Кл. 27: Гімнастичні мати; килимки для занять йогою; підстилки протиковзні; покриви на підлогу.

Кл. 28: Гімнастичні та спортивні товари; батути; спортивні блоки для занять йогою; боксерські груші; боксерські рукавиці; булави для художньої гімнастики; велосипеди-тренажери стаціонарні; гантелі; грудні еспандери; диски для спорту; еспандери; інвентар для функціонального спортивного тренінгу (спортивні товари); наколінники (спортивні товари); налокітники (спортивні товари); пояси для важкоатлетів (спортивні товари); розвиваючі килимки для немовлят; ролики, валики (спортивне знаряддя); роликові ковзани; рукавички для ігор; сітки для спорту; спортивні штанги; стрічки для художньої гімнастики; тренажери для бодібілдингу; тренажери для фізичних вправ; тренажери фізкультурні; устаткування для гімнастики; устаткування для фітнесу; складові частини та деталі до вищезазначених товарів.

Кл. 35: Адміністративне обробляння замовлень на купівлю; аукціонний продаж; демонстрування товарів; комерційне інформування та поради для споживачів у виборі товарів і послуг; надавання онлайнових торговельних майданчиків для покупців та продавців товарів і послуг; написання рекламних текстів; обробляння текстів; організовування виставок на комерційні або рекламні потреби; організовування ярмарків на комерційні або рекламні потреби; орендування рекламного місця; оформляння вітрин; представляння товарів на засобах інформування з метою роздрібного та оптового продажу; послуги закупівельні для інших (закуповування товарів та

послуг для інших підприємств); послуги імпортно-експортних агентств; прокат рекламних матеріалів; прокат рекламного часу на засобах інформування; публікування рекламних текстів; радіорекламування; рекламування; рекламування з оплатою переходів на веб-сторінку за рекламним оголошенням; рекламування зовнішнє; рекламування поштою; рекламування через комп'ютерну мережу в режимі он-лайн; розміщування в мережі Інтернет на веб-сторінках і на веб-сайтах інформації щодо асортименту різноманітних товарів та рекламної інформації щодо переліку надаваних послуг, що дозволяє покупцям зручно оглядати, замовляти та купувати ці товари і замовляти послуги з веб-сторінок і веб-сайтів в інтернеті, а також отримувати необхідну інформацію про ці товари чи надавані послуги; розміщування в одному місці, на користь іншим особам, асортименту товарів (крім їх транспортування), яке дозволяє споживачам оглядати та купувати ці товари в магазинах роздрібної та оптової торгівлі за допомогою каталогів; розповсюджування рекламних матеріалів; розробляння рекламних матеріалів; сприяння продажам для інших; телевізійне рекламування.

---

(111) **281498** **(210)** **m 2018 21368**
(151) **25.08.2020** **(220)** **12.09.2018**
(181) **12.09.2028**
(732) **Крамаренко Юрій Миколайович; вул. 49 Гвардійської Дивізії, 16, кв. 48, м. Херсон, 73039 (UA)**

(540)

Akvarelia

(511)

Кл. 28: Автомати для аркадних відеоігор; автомати для відеоігор; альпіністське спорядження; апарати для кидання тенісних м'ячів; басейни для плавання (ігрові); батути; більярдні киї; більярдні кулі; більярдні розмітники; більярдні столи; більярдні столи, що приводяться в дію монетами; бодіборди; боксерські рукавиці; брязкальця (іграшки); будівельні блоки (іграшки); булави для художньої гімнастики; ведмеді плюшеві; велосипеди-тренажери стаціонарні; верші (рибальські пастки); візки для сумок для гольфа; волани бадмінтонні; волосіні для рибалення; волосінь з кишок для рибалення; вудки для рибалення; гантелі; гіроскопи та стабілізатори польоту для моделей літальних апаратів; гойдалки; голки для насосів для накачування м'ячів для ігор; головоломки; грудні еспандери; еспандери; дартс; датчики клювання (рибальські снасті); дельтаплани; джойстики для відеоігор; дзвоники для новорічних ялинок; дзиґи (іграшки); диски для спорту; дитячі гірки (ігрові); доміно; дошки для плавання підтримувальні; дошки для серфінгу; дошки для серфінгу з вітрилом; дошки пружинні (спортивні товари); дошки шахові; дошки шашкові; іграшки-забавки для вечірок; іграшки-забавки для витівок; дрони (іграшки); електронні мішені; жердини для стрибків; жетони для ігор; жилети для плавання; жумари (альпіністське знаряддя); запашні приманки для полювання або рибалення; захисні плівки для екранів портативних ігор; захисні прокладки (частини спортивних костюмів); іграшка слайм; іграшки для тварин; іграшки м'які; іграшки; іграшкова косметика; іграшкові автомобілі; іграшкові моделі; іграшкові пістолети; іграшкові пневматичні пістолети; іграшкові роботи; іграшкові транспортні засоби з дистанційним керуванням; іграшкові фігури; ігри з кільцями; ігри; ігри та іграшки з функціями зв'язку переносні; ігрові автомати для азартних ігор; ігрові автомати, що приводяться в дію монетами; ігрові карти; ігрові конструктори; ігрові кулі; ігрові повітряні кулі; інструменти для відновлювання дерну (аксесуари для гольфа); калейдоскопи; камери м'ячів для ігор; каніфоль, що використовується атлетами; канти лиж; капелюшки паперові для вечірок; карнавальні маски; карти для гри бінго; кеглі; кеглі (гра); китайське доміно; кільця для кидання; кімнатні ігри; ключки для гольфа; ковзани; коники-гойдалки; контролери для іграшок; контролери для ігрових консолей; конфеті; кості ігрові; котушки для повітряних зміїв; котушки для рибалення; крейда для більярдних київ; кріплення для лиж; кульки для ігор; кульки з фарбою (боєприпаси для пейнтбольної зброї) (спортивне знаряддя); ласти для плавання; плавальні перетинки (ласти); летючі диски (іграшки); лижі; лижі водні; лижі для серфінгу; луки для стрільби; ляльки; ляльковий одяг; лялькові будинки; лялькові кімнати; лялькові ліжка; маріонетки; маски (іграшки); маскувальні екрани (спортивні товари); масштабні моделі транспортних засобів; матрьошки; машини для подавання м'ячів; мильні бульбашки (іграшки); мисливські вабики для принаджування дичини; мішені; мобілі іграшкові; м'ячі для ігор; набори масштабних моделей (іграшки); надувні плавальні засоби для басейнів; накладки для бортів більярдних столів; наколінники (спортивні товари); наконечники для більярдних київ; налокітники (спортивні товари); нарди; нарукавники для плавання; насоси, спеціально пристосовані для м'ячів для ігор; настільні ігри; новорічні петарди для вечірок; новорічні ялинки з синтетичних матеріалів; однолінійні роликові ковзани; падлборди; параплани; патинко; пейнтбольна зброя (спортивне знаряддя); боксерські груші; підкови для ігор; підошовні покриви на лижі; підсаки для рибалення; підставки під новорічні ялинки; піньята; пістони (іграшки); пістони для пістолетів (іграшки); плавальні пояси; плюшеві іграшки; плюшеві іграшки з прикріпленими ковдрами; пляшечки з сосками для ляльок; повідки для серфінгових дощок; повітряні змії; покажчики клювання (рибальські снасті); поплавці для рибалення; портативні ігри з рідкокристалічними дисплеями; пояси для важкоатлетів (спортивні товари); прив'язі для вітрильних дощок; прикраси для новорічних ялинок, крім світильних і кондитерських виробів; приладдя для стрільби з лука; принади для полювання або рибалення; принади для рибалення штучні; пристрої для ігор; пристрої для показування фокусів; ракетки;

бити для ігор; рибальське приладдя; рибальські гачки; рогатки (спортивні товари); розвиваючі килимки для немовлят; ролики для велосипедів-тренажерів стаціонарних; роликові дошки для катання; роликові ковзани; рукавиці для бейсболу; рукавички для гольфа; рукавички для ігор; рулеткові колеса; рушниці гарпунні (спортивні товари); самокати (іграшки); сани (спортивні товари); сани для бобслею; свічники для новорічних ялинок; сітки для спорту; сітки на метеликів; скретч-картки для гри у лотерейні ігри; слот-машини (ігрові автомати); сніг штучний для новорічних ялинок; снігові кулі; сніговступи; сноуборди; спортивні штанги; стартові колодки для спорту; стенди для стрільби в летючі мішені; столи для настільного тенісу; стрічки для художньої гімнастики; футбол настільний; струни для ракеток; струни з кишок для ракеток; сумки для крикету; сумки на коліщатах або без них для гольфа; атлетичні раковини для чоловіків (спортивні товари); тарілочки для стрільби (мішені); театральні маски; тенісні сітки; тісто для ліплення іграшкове; тренажери для бодібілдингу; тренажери фізкультурні; тренажери для фізичних вправ; транспортні засоби триколісні для дітей (іграшки); ударні рукавиці (аксесуари для ігор); устаткування для гімнастики; устаткування для гри в боулінг; устаткування для ярмаркових каруселей; фехтувальна зброя; фехтувальні маски; фехтувальні рукавички; фішки для азартних ігор; хлопавки для вечірок; хокейні ключки; чашки для гральних костей; черевики з ковзанами; чохли, спеціально призначені для лиж та серфінгових дощок; шахи; шашки (гра); шкіра тюленяча (покриви для лиж); щитки (спортивні товари); щогли для вітрильних дощок.

---

(111) **281499** **(210)** **m 2018 21370**
(151) **25.08.2020** **(220)** **12.09.2018**
(181) **12.09.2028**
(591) чорний, білий, блакитний, помаранчевий, жовтий, червоний, рожевий, сірий, зелений
(732) **ПепсіКо, Інк. (е Норс Кароліна корпорейшн) (PepsiCo, Inc. (a North Carolina corporation)); 700 Андерсон Хілл Роад, Перчейз, Нью-Йорк 10577, Сполучені Штати Америки (700 Anderson Hill Road, Purchase, New York 10577, USA) (US)**
(540)

Дивись кольорову копію з оригіналу зображення знака в кінці бюлетеня

(511)
Кл. 29: Чипси картопляні; чипси картопляні низькокалорійні.

---

(111) **281500** **(210)** **m 2018 21376**
(151) **25.08.2020** **(220)** **12.09.2018**
(181) **12.09.2028**
(591) червоний, чорний
(732) **ТОВАРИСТВО З ОБМЕЖЕНОЮ ВІДПОВІДАЛЬНІСТЮ "ТОРГОВИЙ ДІМ "ВАТРА-ПІВДЕННИЙ РЕГІОН"; вул. Перекопська, 169, м. Херсон, 73000 (UA)**
(540)

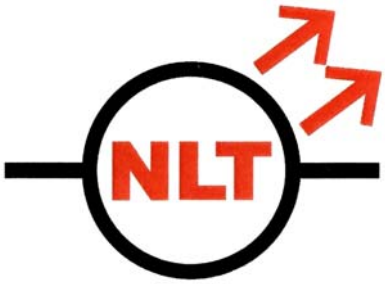

Дивись кольорову копію з оригіналу зображення знака в кінці бюлетеня

(511)
Кл. 11: Устаткування для освітлювання; абажури; акваріумні лампи; апарати та устаткування для освітлювання; бактерицидні лампи для очищання повітря; велосипедні ліхтарі; вугільні електроди для дугових ламп; газорозрядні трубки електричні для освітлювання; гірлянди з ліхтариків святкові; дугові лампи; електричні лампи; лампи; лампи для завивання волосся; лампи для сушіння лаку на нігтях; лампи покажчиків напрямку руху для велосипедів; лампові трубки скляні; лампочки електричні для новорічних ялинок; ліхтарі вуличні; ліхтарі для автомобілів; ліхтарі для освітлювання; ліхтарі для транспортних засобів; ліхтарі зі свічками; ліхтарі кишенькові електричні; ліхтарі на стояки; ліхтарі налобні; люмінесцентні трубки для освітлювання; люстри; магнієві нитки для освітлювання; масляні лампи; нитки розжарювання для електричних ламп; освітлювальне устаткування для повітряних транспортних засобів; освітлювальні апарати світлодіодні (LED); патрони для електричних ламп; підводні світильники; прожектори; рефлектори для ламп; світиві номери будинків; світильні апарати для транспортних засобів; світильні лампи; світильні лампи електричні; світильні лампи покажчиків повертання для транспортних засобів; світлорозсіювачі; скло лампове; стельові світильники; тримачі для абажурів; ультрафіолетові лампи, крім призначених на медичні потреби; фари для автомобілів; фари для транспортних засобів; цоколі ламп; шахтарські лампи.
Кл. 35: Адміністративне оброблення замовлень на купівлю; демонстрування товарів; надавання онлайнових торговельних майданчиків для покупців та продавців товарів і послуг; організовування виставок на комерційні або рекламні потреби; організовування ярмарків на комерційні або рекламні потреби; послуги закупівельні для інших (закуповування товарів та послуг для інших підприємств); послуги імпортно-експортних агентств; послуги щодо роздрібного продажу устаткування для освітлювання та супутніх товарів до них; послуги щодо оптового продажу устаткування для освітлювання та супут-

ніх товарів до них; представляння товарів на засобах інформування з метою роздрібного продажу; прокат торговельних автоматів; прокат торговельних стендів; розповсюджування зразків; сприяння продажам для інших; сприяння продажам товарів і послуг шляхом спонсорської підтримки спортивних подій; телемаркетингові послуги; узгоджування та укладання комерційних угод для третіх сторін; розміщування в одному місці, на користь іншим особам, асортименту товарів (крім їх транспортування), яке дає змогу покупцям зручно оглядати і купувати ці товари в магазинах роздрібної торгівлі, на підприємствах оптової торгівлі.

---

(111) **281501** **(210)** **m 2018 21405**
(151) **25.08.2020** **(220)** **13.09.2018**
(181) **13.09.2028**
(310) **74904/2018**
(320) **20.06.2018**
(330) **CH**
(732) **ФІЛІП МОРРІС ПРОДАКТС С.А. (PHILIP MORRIS PRODUCTS S.A.);**
Ке Жанрено 3, 2000 Невшатель, Швейцарія (Quai Jeanrenaud 3, 2000 Neuchatel, Switzerland) (CH)

(540)

(511)
Кл. 34: Тютюн, необроблений чи оброблений; тютюнові вироби; сигари; сигарети; сигарили; тютюн для самостійного скручування сигарет; люльковий тютюн; жувальний тютюн; тютюн для нюхання; кретек; снус; замінники тютюну не на медичні потреби; сигарети електронні; тютюнові вироби, призначені для підігрівання; електронні пристрої (курильне приладдя) та їх частини, призначені для нагрівання сигарет або тютюну з метою вивільнення аерозолю з вмістом нікотину для інгаляцій; нікотинові розчини для використання в електронних сигаретах; курильне приладдя; сигаретний папір; сигаретні гільзи; сигаретні фільтри; вмістини на тютюнові вироби; портсигари; попільнички для курців; курильні люльки; кишенькові пристрої для скручування сигарет; запальнички для курців; сірники.

---

(111) **281502** **(210)** **m 2018 21412**
(151) **25.08.2020** **(220)** **13.09.2018**
(181) **13.09.2028**
(732) **Яблонська Ірина Віталіївна;**
вул. Херсонська, 16, кв. 30, м. Дніпро, 49101 (UA)

(540)

MEDUSHA
honey

(511)
Кл. 30: Мед.

---

(111) **281503** **(210)** **m 2018 21424**
(151) **25.08.2020** **(220)** **13.09.2018**
(181) **13.09.2028**
(732) **Гулий Олексій Геннадійович;**
просп. Науки, 54, кв. 89, м. Харків, 61072 (UA)

(540)

PICO

(511)
Кл. 16: Блокноти (канцелярські товари); блокноти для креслення та малювання; вітальні листівки; вітальні листівки музичні; закладки книжкові; записники; зображення перевідні; календарі; картки колекційні, крім призначених для ігор; конверти (канцелярські товари); листівки рекламні; малюнки; наклейки (канцелярські товари); обкладинки (канцелярські товари); пакувальні (перекладкові, набивкові) матеріали паперові або картонні; папір для пакування; підставки паперові під вмістини для напоїв; підставки під пивні кухлі; підстилки на письмові столи; підстилки паперові на столи; підстилки паперові під столові прибори; плакати; полотнища з написами або зображеннями паперові; поштові листівки; прогумоване полотно на канцелярські потреби; самоклейні стрічки на канцелярські або побутові потреби; серветки настільні паперові; сумки (пакети, торбинки) паперові або пластмасові для пакування; фотографії (друковані).
Кл. 26: Брошки (аксесуари одягу); вишиті оздоби; дрібнички для прикрашання (вишиті оздоби); декоративні емблеми (нагрудні значки); значки не з дорогоцінних металів для носіння на одязі; нашивки, наліпки декоративні (галантерейні вироби); оздоби для одягу; підвіски, не для ювелірних виробів, кілець ключів або ланцюжків ключів; стрічки для нагород.
Кл. 35: Адміністративне оброблення замовлень на купівлю; аукціонний продаж; організовування ярмарків на комерційні або рекламні потреби; послуги закупівельні для інших (закуповування товарів та замовляння послуг для інших підприємств); пошукова оптимізація для сприяння продажам; послуги щодо роздрібного продажу товарів 16 та 26 класів, зазначених у переліку; послуги щодо оптового продажу товарів 16 та 26 класів, зазначених у переліку; представляння товарів на засобах інформування з метою роздрібного продажу; пряме поштове рекламування; публікування рекламних текстів; радіорекламування; рекламування; рекламування з оплатою переходів на веб-сторінку за рекламним оголошенням; рекламування зовнішнє; рекламування через комп'ютерну мережу в режимі он-лайн щодо

товарів 16 та 26 класів, зазначених у переліку; розміщування в одному місці асортименту вищезазначених товарів 16 та 26 класів (крім їх транспортування), яке дає змогу покупцям зручно оглядати і купувати ці товари у магазинах роздрібної торгівлі, на підприємствах оптової торгівлі; розміщування в одному місці, на користь іншим особам, інформації щодо вищезазначених товарів 16 та 26 класів, яке дає змогу покупцям зручно оглядати та замовляти ці товари за допомогою каталогів посилкової торгівлі або електронних засобів, через веб-сайти або програми телемагазинів; розповсюджування зразків; розповсюджування рекламних матеріалів; сприяння продажам для інших; сприяння продажам товарів і послуг шляхом спонсорської підтримки спортивних подій; усі вищезазначені послуги, пов'язані з введенням в цивільний оборот товарів 16 та 26 класів, зазначених у переліку.

---

(111) 281504 **(210) m 2018 21458**
(151) 25.08.2020 **(220) 13.09.2018**
(181) 13.09.2028
(732) Ходаченко Наталія Володимирівна;
вул. Водопійна, 19, кв. 49, м. Біла Церква, Київська обл., 09100 (UA)

(540)

cavia

(511)

Кл. 3: Нелікувальна косметика та нелікувальні парфумерно-косметичні препарати; бальзами, крім призначених на медичні потреби; білила косметичні; блиск для губ; візерунки перевідні на косметичні потреби; віск для вусів; віск для депіляції; в'яжучі речовини на косметичні потреби; гель-лаки для нігтів; губна помада; екстракти трав на косметичні потреби; ефірні есенції; ефірні олії; жири на косметичні потреби; знебарвлювальні препарати; клеючі препарати для кріплення штучних вій; клеючі препарати для кріплення штучного волосся; клеючі препарати на косметичні потреби; колагенові препарати на косметичні потреби; кондиціонери для догляду за волоссям; косметичні препарати для вій; косметика для брів; косметичні маски; косметичні препарати для випрямляння волосся; косметичні препарати для догляду за шкірою; косметичні препарати для схуднення; креми косметичні; лаки для волосся; лаки для нігтів; лосьйони для волосся; лосьйони на косметичні потреби; лосьйони після гоління; косметичні масла для нігтів; масажні гелі, крім призначених на медичні потреби; масажні свічки на косметичні потреби; косметичні препарати для нарощування нігтів; мигдалеве молоко на косметичні потреби; мило; набори косметики; наклейки декоративні на нігті; нейтралізанти для перманентного завивання; окислювачі для фарбування волосся; олівці для брів; олівці косметичні; олії на косметичні потреби; помади на косметичні потреби; препарати для видалення лаків; препарати для гоління; препарати для депіляції; препарати для догляду за нігтями; препарати для завивання волосся; препарати для засмагання (косметичні); препарати для знімання макіяжу; препарати для макіяжу; пудра для макіяжу; рідини для зняття лаку з нігтів; серветки, просочені косметичними лосьйонами; серветки, просочені препаратами для знімання макіяжу; солі для ванн, крім призначених на медичні потреби; сонцезахисні препарати; сухі шампуні; тоніки на косметичні потреби; тіні для повік; туш для вій; фарби для бороди; фарби для волосся; забарвлювальні речовини для волосся; фарби косметичні; фітокосметичні препарати; хна (косметичний барвник); шампуні; штучні вії; штучні нігті.

Кл. 8: Ручні інструменти і знаряддя, інструменти з ручним приводом; знаряддя для депіляції, електричне і неелектричне; знаряддя ручне для завивання волосся; кусачки для нігтів електричні або неелектричні; кусачки манікюрні; манікюрні набори; манікюрні набори електричні; машинки особистого використання для стриження волосся, електричні або неелектричні; набори педикюрних інструментів; наждачні пилочки для нігтів; ножиці; ножиці для стриження (ручні інструменти); пилочки для нігтів; пилочки для нігтів електричні; пінцети; пінцети для видалення волосся; полірувальні інструменти для нігтів, електричні або неелектричні; пристрої для плетення кіс з волосся електричні; фрезери електричні для манікюру та педикюру; щипці для видалення кутикул; щипці для завивання волосся; щипці для нігтів; щипці для підкручування вій.

Кл. 11: Апарати для сушіння рук; апарати з парою сухою для обличчя (сауни); апарати та устаткування для освітлювання; грілки електричні або неелектричні; електричні лампи; лампи; лампи для завивання волосся; лампи для сушіння лаку на нігтях; світлодіодні лампи (LED-лампи); люмінесцентні лампи (UV-лампи); світильні лампи; світильні лампи електричні; сушильні апарати і устаткування; ультрафіолетові лампи, крім призначених на медичні потреби; устаткування для освітлювання; фени.

Кл. 26: Мереживо і вишиті вироби, стрічки і тасьми; ґудзики, гачки і петельки, шпильки і голки; штучні квіти; прикраси для волосся; штучне волосся; банти для волосся; вишиті оздоби; дрібнички для прикрашання (вишиті оздоби); волосся для нарощування; волосся людське; волосся накладне; вуса штучні; заколки для волосся; заколки-невидимки для волосся; коси з волосся; пасма волосся; обручі для волосся; оздоби для волосся, декоративні; папільйотки паперові для завивання волосся; перуки; приладдя для завивання волосся, крім ручного знаряддя, електричне та неелектричне; сітки для волосся; стрічки для волосся; шапочки для фарбування волосся; шпильки для волосся; шпильки для завивання волосся; штучні бороди.

---

(111) 281505 **(210) m 2018 21459**
(151) 25.08.2020 **(220) 13.09.2018**
(181) 13.09.2028
(732) ТОВАРИСТВО З ОБМЕЖЕНОЮ ВІДПОВІДАЛЬНІСТЮ "МП-УКРАЇНА";
вул. Гладкого, 17, кв. 24, м. Дніпро, 49000 (UA)

(540)

ВИДИХАЙ

(511)

Кл. 21: Домашнє або кухонне начиння і вмістини; посуд для приготування їжі та столові прибори, крім виделок, ножів та ложок; гребені і губки; щітки, крім пензлів для художників; щіткові матеріали; знаряддя для чищення та прибирання; необроблене або напівоброблене скло, крім будівельного; скляний, порцеляновий та глиняний посуд; абразивні подушечки на кухонні потреби; автоклави неелектричні для готування їжі; аератори для вина; аерозольні диспенсери, крім призначених на медичні потреби; акваріуми хатні (посудини); аромалампи; банки для зберігання печива; бирки для декантерів; блюдця; бутлі обплетені; вази; вази для фруктів; вази настільні для декору; ванни надувні для немовлят; ванни пташині; ванночки для немовлят переносні; вантузи для прочищання заблокованих стоків; вафельниці неелектричні; вибивачки для килимів (ручні інструменти); вивіски порцелянові або скляні; вирізальне знаряддя для печива; вироби керамічні на побутові потреби; вичинена шкіра для полірування; відерця для льоду; відерця для охолоджування пляшок; відра; відра з пристосованнями для віджимання швабр; відра з тканих полотен; відходи бавовняні для чищення; відходи вовняні для чищення; вінички для збивання неелектричні на побутові потреби; вішалки та кільця для рушників; вмістини для видавання паперових рушників; вмістини для сухого чаю; вмістини термоізольовані для харчових продуктів; вмістинки для легких сніданків; водяні пристрої для чищення зубів та ясен; волосся для щіток; ганчірки для витирання пилу з меблів; ганчірки для збирання пилу (клапті); ганчірки для миття підлоги; ганчірки для полірування меблів; ганчірки для чищення; гасильники для свічок; гачки для застібання ґудзиків; гелеві пакети для охолоджування харчових продуктів та напоїв; глеки; глечики; годівниці; головки для електричних зубних щіток; гончарні вироби; горщики; горщики квіткові; графини; гребені для волосся з рідкими зубцями; гребені для тварин; гребені електричні; губки абразивні для очищання шкірки; губки для макіяжу; губки на побутові потреби; губки туалетні; дезодорувальні апарати для особистого використання; дека; держаки для мітел; димопоглиначі на побутові потреби; диспенсери мила; диспенсери туалетного паперу; дошки для різання кухонні; дошки для різання хліба; дошки пральні; дошки прасувальні; дрібнички китайські з порцеляни; дробарки кухонні неелектричні; електрофумігатори для репелентів проти москітів; замша для чищення; застібки накривок для горщиків; збивачки неелектричні; змішувачі неелектричні на побутові потреби; зубочистки; кавники неелектричні; кавові млинки ручні; кавові перколятори неелектричні; кавові сервізи (столовий посуд); казани; казанки солдатські; канделябри (свічники); каструлі; каструлі керамічні; качалки побутові; кашпо непаперові; килимки для випікання; кільця для серветок; кільця позначальні для птахів; кільця позначальні для свійської птиці; кінський волос для виготовляння щіток; клеєварки; клітки для птахів; клітки для хатніх тварин; клоччя для чищення; коробки для солодощів; коробки скляні; косметичне приладдя; косметичні шпателі; кошики для паперового сміття; кошики для сміття; кошики для хліба на побутові потреби; кошики з наборами посуду для відпочинку на природі; кошики на побутові потреби; крапельнички для поливання квітів і рослин; кришки для посуду; кришталь (скляний посуд); кубики льоду багаторазового використання; кулінарні піпетки; кульки-ситечка для заварювання чаю; кухлі; кухлі для пива; кухлі з кришкою для пива; куховарське начиння неелектричне; куховарські горщики; куховарські форми; кухонні рукавиці; лійки; ложки для морозива; ложки для перемішування (кухонне начиння); ложки з довгою ручкою (куховарське начиння); лопатки для кухонного використання; лопатки сервірувальні для пирогів; лотки для збирання крихт; майоліка; масельнички; матове скло; машинки для видалення катишків електричні або неелектричні; металеві мочалки для чищення; мильниці; мильниці-підставки; миски; мишоловки; мітли; мішечки для оздоблювання кондитерських виробів (кондитерські мішечки); мішки сітчасті для куховарення, крім призначених для використання у мікрохвильових печах; млинки побутові ручні; млинки ручні для перцю; мозаїка скляна небудівельна; мочалки чистильні металеві для кухонного посуду; мухобійки; мухоловки; набори для лікерів; набори для прянощів; набори куховарських горщиків; набори пляшечок для олії та оцту; нагрівачі годувальних пляшок неелектричні; наконечники і насадки для прикрашання кондитерських виробів; накривки на горщики; накривки на масельнички; накривки на посуд; накривки на сирниці; накривки на хатні акваріуми; напувалки; насадки на поливальниці; насадки на поливальні шланги; настільні підстилки, крім паперових або текстильних; начиння на побутові потреби; несесери з туалетним приладдям; нитки для чищення зубів; нічні горщики; носики для наливання; ночви для прання; опалінове скло; охолоджувальні вмістини переносні неелектричні; пакети ізотермічні; палички для їжі; палички для помішування коктейлів; пароварки неелектричні; пастки на комах; пастки на щурів; пензлики для змащування страв; пензлики для макіяжу; перечниці; пилозбирачі неелектричні; підкладні штучні для гнізд; підноси для напоїв; підноси на побутові потреби; підноси обертові; підноси паперові на побутові потреби; підставки (столове начиння); підставки для квітів та рослин (квіткове опоряджання); підставки під вмістини для напоїв непаперові або нетекстильні; підставки під ножі, настільні; підставки під переносні ванночки для немовлят; підставки під помазки для гоління; підставки під праски; підставки під решітки для жарення; підставки під чайні пакетики; підставки під яйця; підстилки під столові прибори, крім паперових або текстильних; пір'яні мітелки для знімання пилу; пластини-запобіжники збіганню молока під час кип'ятіння; пляшечки для оцту та олії; пляшечки кулястої форми, скляні; пляшки; пляшки для пиття для спорту; погруддя з порцеляни, кераміки, глини, теракоти або скла; подрібнювачі неелектричні для кухонного використання; подушечки-мочалки чистильні; поливальниці; поливальні

пристрої; полірувальні апарати і машини на побутові потреби неелектричні; полірувальні матеріали для надавання блиску, крім полірувальних препаратів, паперу або каменю; полірувальні рукавиці; помазки для гоління; посуд; посуд для овочів; посудини для охолоджування; посудини для пиття; посудини скляні (бутлі); посудини скляні кулясті; посудинки металеві для готування льоду та заморожених напоїв; преси для тортильї неелектричні (кухонне начиння); преси для фруктів неелектричні на побутові потреби; преси-вішалки для штанів; приладдя для зберігання форми краваток; прилади для знімання макіяжу; пристосовання для відкривання пляшок електричні та неелектричні; пристосовання для знімання чобіт; пристосовання для розтягування рукавиць; пристосовання для сушіння білизни на відкритому повітрі обертові; пристрої для відбирання проб вина; пристрої для віджимання швабр; пристрої для полірування взуття воском, неелектричні; пристрої для полірування воском неелектричні; пристрої для принаджування та знищування комах, електричні; пристрої для розтягування одягу; пристрої для сушіння білизни; прихватки кухонні; прищіпки для білизни; пробки скляні; просіювачі золи (побутове начиння); пудрениці; пульверизатори для парфумів; пухівки для пудри; решета (побутове начиння); решітки для жарення (куховарське начиння); ріжки для взуття; різаки для тіста; роги для пиття; розбризкувачі; розбризкувачі для поливання квітів і рослин; розділювачі пальців для педикюру пінні; розетки для свічок; розпірки для взуття (пристосовання для розтягування); розпірки для чобіт (пристосовання для розтягування); розплавлений кремнезем (напівфабрикат), крім будівельного; рукавиці господарські; рукавиці для барбекю; рукавиці для миття автомобілів; ручне знаряддя для виготовляння локшини; садові рукавички; салатниці; свинки-скарбнички; свічники; свічники у вигляді склянок (підставки); сепаратори для яєць неелектричні на побутові потреби; сервізи (посуд); сервірувальні черпаки; сита (побутове начиння); сифони для газованої води; сільнички; скарбнички; скло для вікон транспортних засобів (напівфабрикати); скло емальоване, крім будівельного; скло з тонкими електричними провідниками всередині; скло листове необроблене; скловата, крім ізоляційної; скловолокно кварцове нетекстильне; скловолокно, крім призначеного для ізолювання або текстильного використання; скловолоконні нитки, крім призначених для текстильного використання; скло-посуд розмальований; скляний порошок для декорування; скляні флакони (вмістини); склянки (посудини); склянки для пиття; сковороди; сковороди-гриль (куховарське начиння); скороварки неелектричні для готування їжі; скребниці; сміттєві відра; совки для сипучих продуктів на побутові потреби; соломинки для пиття; статуї з порцеляни, кераміки, глини, теракоти або скла; ступи кухонні; сумки-холодильники переносні неелектричні; супниці; тази (посудини); тарілки одноразові; тарілки паперові; тарілки столові; твори мистецтва з порцеляни, кераміки, глини, теракоти або скла; тераріуми (віварії) для приміщень; тераріуми (для вирощування рослин) для приміщень; термоізольовані вмістини; термоізольовані вмістини для напоїв; термоси; термостійкі горщики неелектричні; тертки для кухонного використання; товкачі кухонні; тримачі губок; тримачі для зубочисток; тримачі для мила; тримачі для туалетного паперу; тримачі меню; тримачі столових серветок; трубочки для пиття; туалетне приладдя; туалетні лотки для хатніх тварин; укривальця для чайників; урни для сміття; урни; фігурки з порцеляни, кераміки, глини, теракоти або скла; фільтри кавові неелектричні; флакони; фляги плоскі для спиртних напоїв; форми (кухонне начиння); форми для випікання; форми для льоду; фритюрниці неелектричні; футляри для гребенів; хлібниці; цебри; цідилки на побутові потреби; цукерниці; цукорниці; чавниці для часнику (кухонне начиння); чайники заварювальні; чайники неелектричні; чайні сервізи (столовий посуд); чайні ситечка; чайні цідильця; чашки; чашки паперові або пластмасові; черпаки для подавання вина; чистильне знаряддя ручне; чохли на прасувальні дошки; шампури куховарські металеві; швабри; шейкери для готування коктейлів; штопори електричні та неелектричні; щетина свиняча для виготовляння щіток; щетина тварин (для щіткових виробів); щипці для льоду; щипці для розколювання горіхів; щипці для салату; щипці для цукру; щітки для взуття; щітки для килимів; щітки для коней; щітки для лампового скла; щітки для мазання з довгою ручкою; щітки для миття посуду; щітки для нанесення лижних мастил; щітки для унітазів; щітки для чищення посудин і вмістищ; щітки електричні, крім частин машин; щітки жорсткі; щітки зубні; щітки зубні електричні; щіткові вироби; щіточки для брів; щіточки для вій; щіточки для нігтів; ящики віконні для рослин; ящики для годування тварин; ящики для сміття.

Кл. 29: М'ясо, риба, птиця та дичина; м'ясні екстракти; законсервовані, заморожені, сухі та скуховарені фрукти і овочі; желе, джеми, варення; яйця; молоко та молочні продукти; харчові олії та жири; айвар (законсервований перець); алое вера, приготоване для споживання людьми; альбумінове молоко; альгінати на кулінарні потреби; анчоуси неживі; арахіс оброблений; арахісове масло; арахісове молоко; арахісове молоко на кулінарні потреби; артишоки законсервовані; бекон; білки на кулінарні потреби; білок яєчний; боби законсервовані; бринза; бульгогі (корейська страва з яловичини); бульйони; бульйонні концентрати; варення сухе; вершки (молочні продукти); вершковий сир; вироби з тіста на основі картоплі; вівсяне молоко; водорості червоні законсервовані; глазуровані сирки; голотурії неживі; горіхи зі смаковими та ароматичними добавками; горіхи оброблені; горох законсервований; горох заморожений; гриби законсервовані; гуакамоле (пюре з авокадо); деруни; егног безалкогольний; екстракти харчові з морських водоростей; ескамолес (їстівні яйця мурах оброблені); желатин; желе м'ясні; жир кістковий харчовий; жир свинячий; жири тваринні харчові; жирові речовини для виготовляння харчових жирів; жовток яєчний; журавлинне варення; закуски на основі фруктів; замінники молока; заморожені та охолоджені м'ясні і рибні напівфабрикати; заморожені ягоди; засолена риба; зацукровані горіхи; збиті вершки; згущене молоко; ікра баклажанна; ікра кабачкова; ікра риб'яча оброблена; імбирний джем; їстівні комахи неживі; йогурт; йогурти з фрук-

тами або фруктово-ягідними та зерновими наповнювачами; йогуртові напої; кальбі (м'ясні страви на грилі); капуста квашена; капуста кольорова заморожена; капуста броколі заморожена; капуста брюссельська заморожена; картопля заморожена; картопля фрі заморожена; картопляні пластівці; кефір; кисломолочні сири; кисломолочні напої; кисломолочні продукти; кільця цибулі в клярі; кімчі (квашена овочева страва); клеми (молюски) неживі; кліпфіск (солоно-сушена тріска); ковбасні вироби; кокосова олія харчова; кокосове масло; кокосове молоко; кокосове молоко на кулінарні потреби; кокосовий жир; кокосові горіхи сухі; коктейлі молочні; коктейлі молочні з фруктами; композиції з оброблених фруктів; корн-доги; корнішони; котлети з тофу; креветки неживі; креветки пилчасті неживі; креми на основі овочів; кров'яна ковбаса; крокети; кукурудза заморожена; кукурудза цукрова оброблена; кукурудзяна олія харчова; кумис (молочний напій); кунжутна олія харчова; лангусти неживі; лецитин на кулінарні потреби; лечо; лимонний сік на кулінарні потреби; лялечки шовкопрядів для споживання людьми; маргарин; масло; масло какао харчове; масляний крем; мигдалеве молоко; мигдалеве молоко на кулінарні потреби; мигдаль товчений; мідії неживі; молоко з підвищеним вмістом білка; молоко сухе; молочні напої з перевагою молока; муси овочеві; муси рибні; м'ясні консерви; м'ясні і рибні снеки; м'ясо законсервоване; напої на основі арахісового молока; напої на основі кокосового молока; напої на основі мигдалевого молока; насіння оброблене; насіння соняшнику оброблене; оболонки для ковбасних виробів натуральні або штучні; овочеві консерви; овочеві салати; овочеві соки для куховарення; овочеві та фруктові страви, снеки; оливки законсервовані; оливкова олія харчова; оливкова олія холодного віджиму харчова; олія з насіння льону харчова; омари неживі; оселедці неживі; пальмова олія харчова; пальмоядрова олія харчова; паштети печінкові; пектин на кулінарні потреби; печінка; пилок, приготований як харчовий продукт; повидла; пресована фруктова паста; продукти для овочевих супів; простокваша (скисле молоко); птиця свійська нежива; раки неживі; ракоподібні неживі; риба законсервована; риба сімейства лососевих нежива; рибне борошно для споживання людьми; рибне філе; рибні консерви; риб'ячий клей харчовий; рисове молоко; рисове молоко на кулінарні потреби; ріпакова олія харчова; родзинки; ряжанка (сквашене топлене молоко); сало свиняче; сардини неживі; свинина; свиріпова олія харчова; свіжозаморожені фруктово-ягідні і плодово-овочеві суміші; сири; сирники; сироватка молочна; сичуг; складники для готування бульйонів; сметана (сквашені вершки); снеки на основі родзинок, горіхів, насіння, сухофруктів; соєва олія харчова; соєве молоко; соєві боби законсервовані харчові; соєві котлети; соління; солоне м'ясо; соняшникова олія харчова; сосиски; сосиски для хот-догів; сосиски у тісті; сочевиця законсервована; спреди (бутербродні пасти) на основі горіхів; сублімоване м'ясо; сублімовані овочі; суміші для готування супів; суміші, що містять жири, для бутербродів; супи; тагіні (паста з насіння кунжуту); тваринний кістковий мозок харчовий; тельбухи; томатна паста; томатне пюре; томатний сік для куховарення; тофу; трюфелі законсервовані; тунець неживий; устриці неживі; фалафель; ферменти молочні на кулінарні потреби; фініки; фрукти зацукровані; фрукти тушковані; фрукти, законсервовані спиртом; фрукти, поглазуровані цукром; фруктова цедра; фруктове повидло пресоване; фруктовий м'якуш; фруктові желе; фруктові консерви; фруктові салати; фруктові чипси; фундук оброблений; харчові продукти на основі риби; харчові пташині гнізда; хумус (паста з нуту); цибуля законсервована; цукати; часник законсервований; черепашки неживі; чипси картопляні; чипси картопляні низькокалорійні; чорна ікра; шампіньйони заморожені; шинка; юба (плівка з соєвого молока); яблучне пюре; ягоди законсервовані; яєчний порошок; яйця слимаків для споживання; якіторі.

Кл. 32: Пиво; мінеральні і газовані води та інші безалкогольні напої; фруктові напої і фруктові соки; сиропи та інші складники для виготовлення напоїв; аперитиви безалкогольні; безалкогольні напої зі смаком кави; безалкогольні напої зі смаком чаю; безалкогольні напої на основі меду; безалкогольні фруктові екстракти; виноградне сусло неферментоване; води (напої); екстракти хмелю для виготовлення пива; есенції для виготовлення напоїв; зельтерська вода; ізотонічні напої; імбирне пиво; імбирний ель; квас (безалкогольний напій); коктейлі безалкогольні; коктейлі на основі пива; лимонади; літієва вода; напої енергетичні безалкогольні; напої з алое вера безалкогольні; напої на основі рису, крім замінників молока; напої на основі сої, крім замінників молока; напої, що містять молочну сироватку; овочеві соки (напої); оршад; пивне сусло; порошки для виготовлення газованих напоїв; сарсапарель (безалкогольний напій); сидр безалкогольний; сиропи для лимонаду; складники для виготовлення газованих вод; складники для виготовлення лікерів; смузі; содова вода; солодове пиво; солодове сусло; спортивні напої, збагачені протеїном; столові води; сусла; таблетки для виготовлення газованих напоїв; томатний сік (напій); тонізуючі охолоджуючі напої; фруктові нектари безалкогольні; шербети (напої); ячмінний ель (пиво).

Кл. 33: Алкогольні напої (крім пива); алкогольні напої, що містять фрукти; алкогольні напої на травах; анісова настоянка (лікер); анісовий лікер; аперитиви; арак; байцзю (китайський алкогольний напій); бренді; вермути; вина; вина виноградні; вина десертні; вина ігристі; вина іскристі; вина напівсолодкі; вина напівсухі; вина ординарні; вина пінливі, в тому числі газовані або шипучі; вина плодово-ягідні; вина солодкі; вина столові; вина сухі; віскі; горілка; горілка вишнева; грушевий сидр; джин; дигестиви (лікери та алкогольні напої); коктейлі; кюрасо; лікери; медовуха (напій медовий); м'ятні лікери; напої алкогольні змішані, крім напоїв на основі пива; настоянки гіркі; ніра (алкогольний напій на основі цукрової тростини); перегінні алкогольні напої; пікети (вино з виноградних вичавків); рисовий спирт; ром; саке; сидр; спиртні напої; спиртові екстракти; спиртові есенції; фруктові екстракти спиртові.

Кл. 35: Рекламування; керування підприємницькою діяльністю; адміністрування у сфері підприємницької ді-

яльності; офісні роботи; адміністративна допомога щодо запитів про подання комерційних пропозицій; адміністративна допомога щодо запрошень до участі у тендерних процедурах; адміністративне оброблення замовлень на купівлю; адміністрування програм лояльності для клієнтів; адміністрування програм лояльності для постійних клієнтів авіакомпаній; аналізування собівартості; аудит підприємницької діяльності; аудит фінансовий; аудіо-, відео- і фоторекламування; аукціонний продаж; аутсорсингове адміністративне керування для компаній; банерне рекламування в мережі Інтернет; бухгалтерський облік; веб-індексування на комерційні або рекламні потреби; ведення бухгалтерських книг; ведення переговорів щодо укладання угод у сфері підприємницької діяльності для інших; вивчання ринку; визначення громадської думки; виписування рахунків; влаштовування передплати газет для інших; влаштовування передплати телекомунікаційних послуг для інших; готування платіжних документів; готування податкових декларацій; демонстрування товарів; довідкові послуги у сфері підприємницької діяльності; допомога в керуванні підприємницькою діяльністю; допомога у комерційному або промисловому керуванні; дорадчі послуги для керування підприємницькою діяльністю; досліджування щодо підприємницької діяльності; економічне прогнозування; забезпечування інформацією в сфері підприємницької діяльності за допомогою веб-сайтів; збирання інформації у комп'ютерні бази даних; збирання статистичних даних; знімання відеоклипів і відеороликів на комерційні або рекламні потреби; інформування щодо підприємницької діяльності; керування діяльністю артистів-виконавців; керування діяльністю вільнонайманих працівників; керування діяльністю готелів; керування діяльністю спортсменів; керування діяльністю щодо програм з відшкодовування витрат для інших; керування підприємницькою діяльністю в перехідний період; комерційне інформування та поради для споживачів у виборі товарів і послуг; комерційне керування ліцензуванням товарів і послуг для інших; комп'ютеризоване ведення справ; консультування з керування персоналом; консультування з керування підприємницькою діяльністю; консультування з комунікаційних стратегій щодо рекламування; консультування з комунікаційної стратегії щодо зв'язків з громадськістю; консультування з організовування підприємницької діяльності; маркетинг; маркетинг у рамках робіт з видання програмного забезпечення; маркетинг цільовий; маркетингові досліджування; машинописні роботи; надавання інформації щодо комерційних та ділових контактів; надавання онлайнових торговельних майданчиків для покупців та продавців товарів і послуг; написання біографічних довідок для інших; написання резюме для інших; написання рекламних текстів; написання сценаріїв на рекламні потреби; оброблення текстів; оновлювання рекламних матеріалів; оновлювання та ведення даних у комп'ютерних базах даних; оновлювання та ведення інформації в реєстрах; оптимізація відвідуваності веб-сайтів; організовування виставок на комерційні або рекламні потреби; організовування показів мод на рекламні потреби; організовування ярмарків на комерційні або рекламні потреби; організовування і проведення різноманітних заходів, акцій, кампаній, промо-акцій, медіа-акцій, піар-акцій, опитувань, конкурсів, майстер-класів і презентацій на комерційні або рекламні потреби; організовування і проведення піар-компаній на телебаченні, радіо, друкованих та інтернет-засобах масового інформування та в інформагентствах; орендування рекламного місця; оформляння вітрин; оцінювання підприємницької діяльності; підбирання персоналу; поради щодо організовування і керування підприємницькою діяльністю; посередницькі послуги у сфері підприємницької діяльності щодо підбору потенційних приватних інвесторів для підприємців, які потребують фінансування; послуги агентств комерційного інформування; послуги агентств працевлаштування; послуги експертів з ефективності підприємницької діяльності; послуги з аутсорсингу (допомога у сфері підприємницької діяльності); послуги з керування підприємницькими проектами для об'єктів будівництва; послуги з комерційного посередництва; послуги з конкурентного розвідування ринку; послуги з макетування на рекламні потреби; послуги з нагадування про ділові зустрічі (офісні роботи); послуги з огляду преси; послуги з порівнювання цін; послуги з релокації для підприємств; послуги з розвідування ринку; послуги з фотокопіювання; послуги закупівельні для інших (закуповування товарів та послуг для інших підприємств); послуги зі складання графіків ділових зустрічей (офісні роботи); послуги зі створювання та керування списками подарунків; послуги із заповнювання податкової декларації; послуги імпортно-експортних агентств; послуги манекенників для рекламування або сприяння продажам; послуги рекламних агентств; послуги секретарів; послуги щодо зв'язків з громадськістю; послуги щодо оптового продажу фармацевтичних, ветеринарних і гігієнічних препаратів та товарів медичного призначення; послуги щодо роздрібного продажу завантажних музичних творів у цифровому форматі в режимі онлайн; послуги щодо роздрібного продажу завантажних рингтонів у режимі он-лайн; послуги щодо роздрібного продажу завантажних та попередньо записаних музичних творів та фільмів у режимі онлайн; послуги щодо роздрібного продажу творів мистецтва художніми галереями; послуги щодо роздрібного продажу фармацевтичних, ветеринарних і гігієнічних препаратів та товарів медичного призначення; пошук даних у комп'ютерних файлах для інших; пошук спонсорів; пошукова оптимізація для сприяння продажам; представляння товарів на засобах інформування з метою роздрібного продажу; приймання телефонних дзвінків для недоступних абонентів; прокат білбордів (рекламних щитів); прокат офісних машин і обладнання; прокат рекламних матеріалів; прокат рекламного часу на засобах інформування; прокат торговельних автоматів; прокат торговельних стендів; прокат фотокопіювальних машин; професійне консультування і поради щодо керування роботою торговельних підприємств та інтернет-магазинів; пряме поштове рекламування; психологічне тестування для відбирання персоналу; публікування рекламних текстів;

радіорекламування; реєстрування письмових повідомлень та даних; рекламування з оплатою переходів на веб-сторінку за рекламним оголошенням; рекламування зовнішнє; рекламування поштою; рекламування через комп'ютерну мережу в режимі он-лайн; репродукування документів; розклеювання рекламних плакатів; розповсюджування зразків; розповсюджування рекламних матеріалів; розробляння рекламних матеріалів; розслідування у сфері підприємницької діяльності; розміщування в одному місці, на користь іншим особам, різноманітних товарів (крім їх транспортування), яке дає змогу покупцям зручно оглядати і купувати ці товари в оптових та роздрібних магазинах, місцях спеціалізованого продажу, інтернет-магазинах або за допомогою електронних засобів; розміщування в мережі Інтернет на веб-сторінках і на веб-сайтах рекламної інформації щодо різноманітних товарів та переліку надаваних послуг, яке дозволяє покупцям зручно оглядати, замовляти та купувати ці товари і замовляти послуги з веб-сторінок і веб-сайтів в інтернеті, а також отримувати необхідну інформацію про ці товари чи надавані послуги; систематизування інформації у комп'ютерні бази даних; складання звітів про стан рахунків; складання індексів інформації на комерційні або рекламні потреби; сприяння продажам для інших; сприяння продажам товарів і послуг шляхом спонсорської підтримки спортивних подій, різноманітних благодійних і розважальних заходів; створювання програм щодо замовляння товарів через телерекламу; створювання рекламних фільмів; стенографування; текстове записування інформації (офісні роботи); телевізійне рекламування; телемаркетингові послуги; узгоджування та укладання комерційних угод для третіх сторін; фахове консультування щодо підприємницької діяльності.

---

(111) **281506** **(210)** **m 2018 21465**
(151) **25.08.2020** **(220)** **13.09.2018**
(181) **13.09.2028**
(732) **ПепсіКо, Інк. (е Норс Кароліна корпорейшн) (PepsiCo, Inc. (a North Carolina corporation)); 700 Андерсон Хілл Роад, Перчейз, Нью-Йорк 10577, Сполучені Штати Америки (700 Anderson Hill Road, Purchase, New York 10577, USA) (US)**

(540) AQUAFINA BIO

(511)
Кл. 32: Содова вода; газовані води; мінеральні води (напої); води (напої); столові води; коктейлі безалкогольні; лимонади; безалкогольні напої; ізотонічні напої; тонізуючі охолоджуючі напої; порошки для виготовляння газованих напоїв; сиропи для лимонаду; сиропи для напоїв; складники для виготовляння газованих вод; складники для виготовляння мінеральних вод; складники для виготовляння напоїв; таблетки для виготовляння газованих напоїв; есенції для виготовляння напоїв.

---

(111) **281507** **(210)** **m 2018 21471**
(151) **25.08.2020** **(220)** **13.09.2018**
(181) **13.09.2028**
(732) **Приватне акціонерне товариство "Фіторія"; в'їзд Естакадний, 3 А, м. Харків, 61080 (UA)**

(540) Fitorinos

(511)
Кл. 5: Дієтичні харчові продукти і речовини на медичні потреби; дієтичні добавки для людей; амінокислоти на медичні потреби; бальзами назальні у формі крапель на медичні потреби; бальзами на медичні потреби; альбумінові дієтичні добавки; білкові препарати на медичні потреби; білкові харчові продукти на медичні потреби; біологічні препарати на медичні потреби; біологічно активні добавки; відвари на фармацевтичні потреби; вітамінні препарати; води мінеральні на медичні потреби; гематоген; дієтичні добавки до раціону харчування; дієтичні добавки з глюкози; дієтичні добавки з насіння льону; дієтичні добавки з олії льону; дієтичні добавки з бджолиного маточного молочка; дієтичні добавки з квіткового пилку; дієтичні добавки з прополісу; дієтичні добавки із зародків пшениці; дієтичні напої, призначені на медичні потреби; дієтичні речовини, призначені для медичного використання; дієтичні харчові продукти, призначені на медичні потреби; еліксири (фармацевтичні препарати); заспокійливі препарати; седативні препарати; ад'юванти на медичні потреби; капсули (облатки) на фармацевтичні потреби; капсули для ліків; назальні краплі; назальні краплі, що містять біологічно активні речовини; кровоочищальні засоби; ліки; ліки для людей; лікувальне коріння; лікувальний чай; лікувальні трави; лікувальні настої; цукерки на медичні потреби; лікувальні напої (мікстури); мінеральні біологічно активні харчові добавки; настоянки на медичні потреби; поживні добавки; снодійні засоби; таблетки на фармацевтичні потреби; трав'яні чаї на медичні потреби; біологічно активні добавки на основі меду; біологічно активні добавки у формі фітосиропів; біологічно активні добавки у формі капсул.

---

(111) **281508** **(210)** **m 2018 21507**
(151) **25.08.2020** **(220)** **13.09.2018**
(181) **13.09.2028**
(591) червоний, коричневий, оранжевий, жовтий, білий
(732) **ТОВАРИСТВО З ОБМЕЖЕНОЮ ВІДПОВІДАЛЬНІСТЮ "СОЛОДКА ХАТА"; вул. Вадима Нестерчука, 5, м. Калинівка, Вінницька обл., 22400 (UA)**

(540) ТОРТИ СОЛОДКА ХАТА ПІСТЕЧКА КРЕМ БРЮЛЕ

Дивись кольорову копію з оригіналу зображення знака в кінці бюлетеня

(511)

Кл. 30: Борошняні кондитерські вироби; булки; вафлі; галетне печиво; печиво; кондитерські вироби; кондитерські вироби з цукром; прикраси з цукерок для тортів, тістечок; прикраси з шоколаду для тортів, тістечок; кекси; крекери; круасани; пироги (кондитерські вироби); петіфури (тістечка); пряники; сухе печиво; тістечка; торти; тісто; тісто бездріжджове на торти і тістечка; тісто на торти і тістечка; тісто на кондитерські вироби; пироги з фруктами; хлібобулочні вироби; хліб.

Кл. 35: Адміністративне оброблювання замовлень на купівлю; демонстрування товарів; маркетинг; написання рекламних текстів; оновлювання рекламних матеріалів; організовування виставок на комерційні або рекламні потреби; організовування ярмарків на комерційні або рекламні потреби; представляння товарів на засобах інформування з метою роздрібного продажу; пряме поштове рекламування; публікування рекламних текстів; радіорекламування; рекламування; рекламування з оплатою переходів на веб-сторінку за рекламним оголошенням; рекламування зовнішнє; розклеювання рекламних плакатів; рекламування поштою; рекламування через комп'ютерну мережу в режимі он-лайн; розповсюджування зразків; розповсюджування рекламних матеріалів; розробляння рекламних матеріалів; розміщування в одному місці, на користь іншим особам, асортименту товарів 30 класу, зазначених у переліку (крім їх транспортування), яке дає змогу покупцям зручно оглядати і купувати ці товари; створювання програм щодо замовляння товарів через телерекламу; створювання рекламних фільмів; телевізійне рекламування; телемаркетингові послуги.

---

(111) **281509** **(210)** **m 2018 21508**
(151) **25.08.2020** **(220)** **13.09.2018**
(181) **13.09.2028**
(591) червоний, коричневий, оранжевий, жовтий, білий
(732) **ТОВАРИСТВО З ОБМЕЖЕНОЮ ВІДПОВІДАЛЬНІСТЮ "СОЛОДКА ХАТА";**
вул. Вадима Нестерчука, 5, м. Калинівка, Вінницька обл., 22400 (UA)

(540)

Дивись кольорову копію з оригіналу зображення знака в кінці бюлетеня

(511)

Кл. 30: Борошняні кондитерські вироби; булки; вафлі; галетне печиво; печиво; кондитерські вироби; кондитерські вироби з цукром; прикраси з цукерок для тортів, тістечок; прикраси з шоколаду для тортів, тістечок; кекси; крекери; круасани; пироги (кондитерські вироби); петіфури (тістечка); пряники; сухе печиво; тістечка; торти; тісто; тісто бездріжджове на торти і тістечка; тісто на торти і тістечка; тісто на кондитерські вироби; пироги з фруктами; хлібобулочні вироби; хліб.

Кл. 35: Адміністративне оброблювання замовлень на купівлю; демонстрування товарів; маркетинг; написання рекламних текстів; оновлювання рекламних матеріалів; організовування виставок на комерційні або рекламні потреби; організовування ярмарків на комерційні або рекламні потреби; представляння товарів на засобах інформування з метою роздрібного продажу; пряме поштове рекламування; публікування рекламних текстів; радіорекламування; рекламування; рекламування з оплатою переходів на веб-сторінку за рекламним оголошенням; рекламування зовнішнє; розклеювання рекламних плакатів; рекламування поштою; рекламування через комп'ютерну мережу в режимі он-лайн; розповсюджування зразків; розповсюджування рекламних матеріалів; розробляння рекламних матеріалів; розміщування в одному місці, на користь іншим особам, асортименту товарів 30 класу, зазначених у переліку (крім їх транспортування), яке дає змогу покупцям зручно оглядати і купувати ці товари; створювання програм щодо замовляння товарів через телерекламу; створювання рекламних фільмів; телевізійне рекламування; телемаркетингові послуги.

---

(111) **281510** **(210)** **m 2018 21510**
(151) **25.08.2020** **(220)** **13.09.2018**
(181) **13.09.2028**
(591) червоний, коричневий, оранжевий, жовтий, білий
(732) **ТОВАРИСТВО З ОБМЕЖЕНОЮ ВІДПОВІДАЛЬНІСТЮ "СОЛОДКА ХАТА";**
вул. Вадима Нестерчука, 5, м. Калинівка, Вінницька обл., 22400 (UA)

(540)

Дивись кольорову копію з оригіналу зображення знака в кінці бюлетеня

(511)

Кл. 30: Борошняні кондитерські вироби; булки; вафлі; галетне печиво; печиво; кондитерські вироби; кондитерські вироби з цукром; прикраси з цукерок для тортів, тістечок; прикраси з шоколаду для тортів, тістечок; кекси; крекери; круасани; пироги (кондитерські вироби); петіфури (тістечка); пряники; сухе печиво; тістечка; торти; тісто; тісто бездріжджове на торти і тістечка; тісто на торти і тістечка; тісто на кондитерські вироби; пироги з фруктами; хлібобулочні вироби; хліб.

Кл. 35: Адміністративне оброблювання замовлень на купівлю; демонстрування товарів; маркетинг; написання рекламних текстів; оновлювання рекламних матеріалів; організовування виставок на комерційні або рекламні потреби; організовування ярмарків на комерційні або рекламні потреби; представляння товарів на засобах інформування з метою роздрібного продажу; пряме поштове рекламування; публікування рекламних текстів; радіорекламування; рекламування; рекламування з оплатою переходів на веб-сторінку за рекламним оголошенням; рекламу-

вання зовнішнє; розклеювання рекламних плакатів; рекламування поштою; рекламування через комп'ютерну мережу в режимі он-лайн; розповсюджування зразків; розповсюджування рекламних матеріалів; розробляння рекламних матеріалів; розміщування в одному місці, на користь іншим особам, асортименту товарів 30 класу, зазначених у переліку (крім їх транспортування), яке дає змогу покупцям зручно оглядати і купувати ці товари; створювання програм щодо замовляння товарів через телерекламу; створювання рекламних фільмів; телевізійне рекламування; телемаркетингові послуги.

---

(111) **281511** **(210)** **m 2018 21511**
(151) **25.08.2020** **(220)** **13.09.2018**
(181) **13.09.2028**
(591) червоний, коричневий, оранжевий, жовтий, білий
(732) **ТОВАРИСТВО З ОБМЕЖЕНОЮ ВІДПОВІДАЛЬНІСТЮ "СОЛОДКА ХАТА";**
вул. Вадима Нестерчука, 5, м. Калинівка, Вінницька обл., 22400 (UA)

(540)

Дивись кольорову копію з оригіналу зображення знака в кінці бюлетеня

(511)
Кл. 30: Борошняні кондитерські вироби; булки; вафлі; галетне печиво; печиво; кондитерські вироби; кондитерські вироби з цукром; прикраси з цукерок для тортів, тістечок; прикраси з шоколаду для тортів, тістечок; кекси; крекери; круасани; пироги (кондитерські вироби); петіфури (тістечка); пряники; сухе печиво; тістечка; торти; тісто; тісто бездріжджове на торти і тістечка; тісто на торти і тістечка; тісто на кондитерські вироби; пироги з фруктами; хлібобулочні вироби; хліб.
Кл. 35: Адміністративне оброблення замовлень на купівлю; демонстрування товарів; маркетинг; написання рекламних текстів; оновлювання рекламних матеріалів; організовування виставок на комерційні або рекламні потреби; організовування ярмарків на комерційні або рекламні потреби; представляння товарів на засобах інформування з метою роздрібного продажу; пряме поштове рекламування; публікування рекламних текстів; радіорекламування; рекламування; рекламування з оплатою переходів на веб-сторінку за рекламним оголошенням; рекламування зовнішнє; розклеювання рекламних плакатів; рекламування поштою; рекламування через комп'ютерну мережу в режимі он-лайн; розповсюджування зразків; розповсюджування рекламних матеріалів; розробляння рекламних матеріалів; розміщування в одному місці, на користь іншим особам, асортименту товарів 30 класу, зазначених у переліку (крім їх транспортування), яке дає змогу покупцям зручно оглядати і купувати ці товари; створювання програм щодо замовляння товарів через телерекламу; створювання рекламних фільмів; телевізійне рекламування; телемаркетингові послуги.

---

(111) **281512** **(210)** **m 2018 21551**
(151) **25.08.2020** **(220)** **14.09.2018**
(181) **14.09.2028**
(591) блакитний, жовтий
(732) **Приватне акціонерне товариство "КИЇВСТАР";**
вул. Дегтярівська, 53, м. Київ, 03113 (UA)

(540)

Дивись кольорову копію з оригіналу зображення знака в кінці бюлетеня

(511)
Кл. 9: Наукові, морські, геодезичні, фотографічні, кінематографічні, оптичні, зважувальні, вимірювальні, сигналізаційні, контрольні (перевірялні), рятувальні і навчальні апарати та інструменти; апарати та інструменти для передавання, перемикання, перетворювання, акумулювання, регулювання або контролювання електрики; апарати для записування, передавання або відтворювання звуку чи зображень; магнітні носії інформації, записувальні диски; компакт-диски, DVD та інші цифрові записувальні носії інформації; механізми для приймання оплати для апаратів, що приводяться в дію монетами; касові апарати, рахувальні машини, обладдя для оброблення інформації, комп'ютери; комп'ютерне програмне забезпечення; пристрої для гасіння вогню; 3D-окуляри; автовідповідачі телефонні; автоматичні вимикачі; акустичні пристрої зв'язку; апарати для дистанційного керування; апарати для оброблення інформації; апарати електричні для дистанційного запалювання; апарати навігаційні для системи глобального позиціонування (GPS); апаратура для аналізування, крім медичної; аудіо-, відеоприймачі; бездротові телефони; біочипи; блоки пам'яті комп'ютера; бортові самописці (реєстратори даних); браслети, що під'єднуються до смарт-пристроїв (вимірювальні інструменти); відеоекрани; відеокамери; відео-няня (відеопристрої для пильнування за немовлятами); відеотелефони; гарнітури для телефонів; гарнітури віртуальної реальності; гучномовці; детектори; дзвоники (попереджальні пристрої); дзеркала (оптика); диктофони; дистанційні переривники; діагностичні апарати, крім призначених на медичні потреби; ДНК-чипи; дозувальні пристрої; електрифіковані огорожі; електричні дверні дзвоники; електродинамічна апаратура для дистанційного керування сигналами; електронні брелоки для ключів, що є апаратами дистанційного керування; електронні видання завантажні; електронні інтерактивні дошки; електронні кишенькові перекладачі; електронні нашийники для дресирування тварин; електронні олівці (елементи дисплеїв); електронні оповіщальні дошки; електронні системи контролю доступу для блокування дверей; закодовані ідентифікаційні браслети магнітні; записники електронні; звукові сигнальні пристрої; зчитувачі (обладдя для оброблення інформації); зчитувачі штрихових кодів; ідентифікаційні картки магнітні; інтерактивні сенсорні термінали; інтерфейси для комп'ютерів, мобільних телефонів, смарт-пристроїв, портативних електронних пристроїв та телекомунікаційних пристроїв; картки з інтегрованими мікросхемами (смарт-

картки); картки-ключі кодовані; кінокамери; кодовані магнітні картки; комп'ютерне апаратне забезпечення; комп'ютерне ігрове програмне забезпечення; комп'ютерні програми записані; комп'ютерні програми оперативного обслуговування записані; комп'ютерне програмне забезпечення (записане/завантажне) для комп'ютерів, мобільних телефонів, смарт-пристроїв, портативних електронних пристроїв та телекомунікаційних пристроїв; комп'ютерні периферійні пристрої; комп'ютерні принтери; комп'ютерні програми (завантажне програмне забезпечення); програмне забезпечення (записане/завантажне) для комп'ютерів, мобільних телефонів, смарт-пристроїв, портативних електронних пристроїв та телекомунікаційних пристроїв, що використовуються із протикрадіжними пристроями і охоронною сигналізацією; комп'ютерні програмні платформи, записані або завантажні; прикладні програми комп'ютерного програмного забезпечення завантажні; прикладні програми (записані/завантажні) для мобільних телефонів, смарт-пристроїв, портативних електронних пристроїв та телекомунікаційних пристроїв; лічильники пройденої відстані; медіаплеєри портативні; мікропроцесори; мікрофони; мобільні телефони; стільникові телефони; модеми; монітори (комп'ютерне апаратне забезпечення); монітори (комп'ютерні програми); навігаційні інструменти; навігаційні прилади для транспортних засобів (бортові комп'ютери); наголовні навушники; ноутбуки; окуляри; окуляри від сонця; переговорні апарати; передавачі електронних сигналів; персональні стереопрогравачі; підсилювачі; планшетні комп'ютери; плеєри DVD; плотери; пожежні сигналізатори; покажчики кількості; пристрої для відеозаписування; пристрої для читання електронних книжок; програвачі; проекційні апарати; протикрадіжні запобіжні пристрої електричні; протикрадіжні попереджальні пристрої; процесори (центральні блоки оброблення даних); пульти керування (електрика); радари; радіо-няня (пристрої для пильнування за немовлятами); радіопейджери; радіопередавачі (телекомунікації); радіоприймачі; радіотелеграфні станції; радіотелефонні станції; радіощогли; регулівні апарати електричні; регулятори освітлювання (світлорегулятори) електричні; ремінці для стільникових телефонів; рингтони для мобільних телефонів завантажні; роботи-гуманоїди зі штучним інтелектом; світлокопіювальні апарати; сигнальні пристрої; сканери (обладдя для оброблення інформації); смарт-годинники; смарт-кільця; смарт-окуляри; смартфони; спостерігальна апаратура, крім призначеної на медичні потреби; спостерігальні прилади; сумки, пристосовані для лептопів; супутники на наукові потреби; супутникові навігаційні апарати; телевізори; телеграфи (апарати); телесуфлери; телетайпи; телефонні апарати; телефонні передавачі; теплорегулювальні пристрої; токени автентифікації (шифрувальні пристрої); трансмітери (телекомунікації); файли зображувальні завантажні; файли музичні завантажні; відеофайли завантажні; факсимільні апарати; фітнес-трекери; флеш-накопичувачі USB; фотоапарати (фотографія); фотокопіювальні апарати (фотографічні, електростатичні, теплові); футляри для смартфонів; цифрові табло; цифрові фоторамки; чипи (інтегральні схеми); чохли для лептопів; чохли для персональних цифрових секретарів; чохли для планшетних комп'ютерів; чохли для смартфонів.

Кл. 35: Рекламування; керування підприємницькою діяльністю; адміністрування у сфері підприємницької діяльності; офісні роботи; адміністративна допомога щодо запитів про подання комерційних пропозицій; адміністративна допомога щодо запрошень до участі у тендерних процедурах; адміністративне оброблення замовлень на купівлю; адміністрування програм лояльності для клієнтів; адміністрування програм лояльності для постійних клієнтів авіакомпаній; аналізування собівартості; аудит підприємницької діяльності; аудит фінансовий; аукціонний продаж; аутсорсингове адміністративне керування для компаній; бухгалтерський облік; веб-індексування на комерційні або рекламні потреби; ведення бухгалтерських книг; ведення переговорів щодо укладання угод у сфері підприємницької діяльності для інших; вивчання ринку; визначання громадської думки; виписування рахунків; влаштовування передплати газет для інших; влаштовування передплати телекомунікаційних послуг для інших; готування платіжних документів; готування податкових декларацій; демонстрування товарів; довідкові послуги у сфері підприємницької діяльності; допомога в керуванні підприємницькою діяльністю; допомога у комерційному або промисловому керуванні; дорадчі послуги для керування підприємницькою діяльністю; досліджування щодо підприємницької діяльності; економічне прогнозування; забезпечування інформацією в сфері підприємницької діяльності за допомогою веб-сайтів; збирання інформації у комп'ютерні бази даних; збирання статистичних даних; інформування щодо підприємницької діяльності; керування діяльністю артистів-виконавців; керування діяльністю вільнонайманих працівників; керування діяльністю готелів; керування діяльністю спортсменів; керування діяльністю щодо програм з відшкодовування витрат для інших; керування підприємницькою діяльністю в перехідний період; комерційне інформування та поради для споживачів у виборі товарів і послуг; комерційне керування ліцензуванням товарів і послуг для інших; комп'ютеризоване ведення справ; консультування з керування персоналом; консультування з керування підприємницькою діяльністю; консультування з комунікаційних стратегій щодо рекламування; консультування з комунікаційної стратегії щодо зв'язків з громадськістю; консультування з організовування підприємницької діяльності; маркетинг; маркетинг у рамках робіт з видання програмного забезпечення; маркетинг цільовий; маркетингові досліджування; машинописні роботи; надавання інформації щодо комерційних та ділових контактів; надавання онлайнових торговельних майданчиків для покупців та продавців товарів і послуг; написання біографічних довідок для інших; написання резюме для інших; написання рекламних текстів; написання сценаріїв на рекламні потреби; оброблення текстів; оновлювання рекламних матеріалів; оновлювання та ведення даних у комп'ютерних базах даних; оновлювання та ведення інформації в реєстрах; оптимізація відвідуваності веб-сайтів; організовування виставок на комерційні або рекламні потре-

би; організовування показів мод на рекламні потреби; організовування ярмарків на комерційні або рекламні потреби; орендування рекламного місця; оформляння вітрин; оцінювання підприємницької діяльності; підбирання персоналу; поради щодо організовування і керування підприємницькою діяльністю; посередницькі послуги у сфері підприємницької діяльності щодо підбору потенційних приватних інвесторів для підприємців, які потребують фінансування; послуги агентств комерційного інформування; послуги агентств працевлаштування; послуги експертів з ефективності підприємницької діяльності; послуги з аутсорсингу (допомога у сфері підприємницької діяльності); послуги з керування підприємницькими проектами для об'єктів будівництва; послуги з комерційного посередництва; послуги з конкурентного розвідування ринку; послуги з макетування на рекламні потреби; послуги з нагадування про ділові зустрічі (офісні роботи); послуги з огляду преси; послуги з порівнювання цін; послуги з релокації для підприємств; послуги з розвідування ринку; послуги з фотокопіювання; послуги закупівельні для інших (закуповування товарів та послуг для інших підприємств); послуги зі складання графіків ділових зустрічей (офісні роботи); послуги зі створювання та керування списками подарунків; послуги із заповнювання податкової декларації; послуги імпортно-експортних агентств; послуги манекенників для рекламування або сприяння продажам; послуги рекламних агентств; послуги секретарів; послуги щодо зв'язків з громадськістю; послуги щодо оптового продажу фармацевтичних, ветеринарних і гігієнічних препаратів та товарів медичного призначення; послуги щодо роздрібного продажу завантажних музичних творів у цифровому форматі в режимі он-лайн; послуги щодо роздрібного продажу завантажних рингтонів у режимі он-лайн; послуги щодо роздрібного продажу завантажних та попередньо записаних музичних творів та фільмів у режимі он-лайн; послуги щодо роздрібного продажу творів мистецтва художніми галереями; послуги щодо роздрібного продажу фармацевтичних, ветеринарних і гігієнічних препаратів та товарів медичного призначення; пошук даних у комп'ютерних файлах для інших; пошук спонсорів; пошукова оптимізація для сприяння продажам; представляння товарів на засобах інформування з метою роздрібного продажу; приймання телефонних дзвінків для недоступних абонентів; прокат білбордів (рекламних щитів); прокат офісних машин і обладнання; прокат рекламних матеріалів; прокат рекламного часу на засобах інформування; прокат торговельних автоматів; прокат торговельних стендів; прокат фотокопіювальних машин; пряме поштове рекламування; психологічне тестування для відбирання персоналу; публікування рекламних текстів; радіорекламування; реєстрування письмових повідомлень та даних; рекламування з оплатою переходів на веб-сторінку за рекламним оголошенням; рекламування зовнішнє; рекламування поштою; рекламування через комп'ютерну мережу в режимі он-лайн; репродукування документів; розклеювання рекламних плакатів; розповсюджування зразків; розповсюджування рекламних матеріалів; розробляння рекламних матеріалів; розслідування у сфері підприємницької діяльності; систематизування інформації у комп'ютерні бази даних; складання звітів про стан рахунків; складання індексів інформації на комерційні або рекламні потреби; сприяння продажам для інших; сприяння продажам товарів і послуг шляхом спонсорської підтримки спортивних подій; створювання програм щодо замовляння товарів через телерекламу; створювання рекламних фільмів; стенографування; текстове записування інформації (офісні роботи); телевізійне рекламування; телемаркетингові послуги; узгоджування та укладання комерційних угод для третіх сторін; фахове консультування щодо підприємницької діяльності; розміщування в мережі Інтернет на веб-сторінках і на веб-сайтах інформації щодо асортименту товарів та рекламної інформації щодо переліку надаваних послуг, що дозволяє покупцям зручно оглядати, замовляти, купувати ці товари та замовляти послуги з веб-сторінок і веб-сайтів в інтернеті, а також отримувати необхідну інформацію про ці товари та надавані послуги; розміщування в одному місці, на користь іншим особам, асортименту товарів (крім їх транспортування), яке дозволяє покупцям зручно оглядати та купувати ці товари в пунктах оптової та роздрібної торгівлі; інформування та консультування щодо послуг, зазначених у переліку.

Кл. 38: Телекомунікаційні послуги; абонентський телеграфний зв'язок; забезпечування доступу до баз даних; забезпечування користувачів доступом до глобальних комп'ютерних мереж; забезпечування спілкування в інтернет-чатах; забезпечування спілкування на форумах у режимі он-лайн; забезпечування телекомунікаційним з'єднанням із глобальною комп'ютерною мережею; забезпечування телекомунікаційними каналами для телемагазинів; зв'язок за допомогою волоконно-оптичних мереж; зв'язок за допомогою комп'ютерних терміналів; зв'язок за допомогою стільникових телефонів; пейджингові послуги (з використанням радіо, телефону або інших засобів електронного зв'язку); передавання відеоданих на вимогу; передавання вітальних листівок он-лайн; передавання електронною поштою; передавання повідомлень і зображень за допомогою комп'ютера; передавання телеграм; передавання цифрових файлів; пересилання повідомлень; послуги відеоконференцзв'язку; послуги голосової пошти; послуги електронних інформаційних табло (телекомунікаційні послуги); послуги з телекомунікаційної маршрутизації та з'єднування; послуги інформаційних агентств; послуги телеконференцзв'язку; потокове передавання даних; прокат апаратури для пересилання повідомлень; прокат модемів; прокат телекомунікаційного обладнання; прокат телефонів; прокат факсимільної апаратури; прокат часу доступу до глобальних комп'ютерних мереж; радіозв'язок; радіотранслювання; супутниковий зв'язок; телевізійне транслювання; телевізійне транслювання кабельними мережами; телеграфний зв'язок; телеграфні послуги; телефонний зв'язок; телефонні послуги; транслювання засобами бездротового зв'язку; факсимільне передавання; інформування та консультування щодо послуг, зазначених у переліку.

Кл. 42: Наукові і технологічні послуги та досліджування і розробки, що їх стосуються; послуги промислового

аналізування та досліджування; розробляння та проектування комп'ютерного апаратного і програмного забезпечення; комп'ютерне програмування; дистанційне резервне копіювання даних; електронний моніторинг інформації щодо ідентифікації особи для виявляння крадіжок персональних даних через мережу Інтернет; електронний моніторинг операцій за кредитними картками для виявляння шахрайств через мережу Інтернет; моніторинг комп'ютерних систем для виявляння несанкціонованого доступу або витоку даних; проектування, розробляння, інсталювання, оновлювання, обслуговування програмного забезпечення для комп'ютерів, мобільних телефонів, смарт-пристроїв, портативних електронних пристроїв та телекомунікаційних пристроїв; проектування, розробляння, інсталювання, оновлювання, обслуговування прикладного програмного забезпечення для комп'ютерів, мобільних телефонів, смарт-пристроїв, портативних електронних пристроїв та телекомунікаційних пристроїв; прокат програмного забезпечення для комп'ютерів, мобільних телефонів, смарт-пристроїв, портативних електронних пристроїв та телекомунікаційних пристроїв; забезпечування пошуковими засобами для інтернету; електронне зберігання даних; програмне забезпечення як послуга (SaaS); платформа як послуга (PaaS); послуги з шифрування даних; прикладне програмне забезпечення як послуга (ASP); розміщування комп'ютерних сайтів (веб-сайтів); створювання та обслуговування веб-сайтів для інших; створювання та розробляння індексів інформації на основі веб-сайтів для інших (послуги у сфері інформаційних технологій); калібрування (вимірювання); розробляння програмного забезпечення в рамках робіт з видання програмного забезпечення; інформування та консультування щодо послуг, зазначених у переліку; консультування щодо безпеки в мережі Інтернет.

Кл. 45: Юридичні послуги; послуги з безпеки щодо фізичної охорони матеріального майна і фізичних осіб; персональні та соціальні послуги для задоволення потреб людини, що надаються іншими особами; відслідковування місцезнаходження викраденого майна; ліцензування комп'ютерного програмного забезпечення (юридичні послуги); моніторинг охоронної сигналізації; наглядання за дітьми; наглядання за домашніми тваринами; наглядання за житлом за відсутності мешканців; оглядання промислових підприємств для цілей безпеки; перевіряння багажу на відповідність правилам безпеки; повертання втрачених речей; послуги детективних агентств; послуги соціальних мереж у режимі он-лайн; послуги щодо особистої охорони; пошуки зниклих людей; прокат засобів пожежної сигналізації; служби нічної охорони; служби охорони; інформування та консультування щодо послуг, зазначених у переліку; консультування щодо фізичної безпеки.

---

(111) **281513** **(210)** **m 2018 21552**
(151) **25.08.2020** **(220)** **14.09.2018**
(181) **14.09.2028**
(591) блакитний, жовтий, білий

(732) **Приватне акціонерне товариство "КИЇВСТАР"; вул. Дегтярівська, 53, м. Київ, 03113 (UA)**

(540)

Safe Home

Дивись кольорову копію з оригіналу зображення знака в кінці бюлетеня

(511)

Кл. 9: Наукові, морські, геодезичні, фотографічні, кінематографічні, оптичні, зважувальні, вимірювальні, сигналізаційні, контрольні (перевіряльні), рятувальні і навчальні апарати та інструменти; апарати та інструменти для передавання, перемикання, перетворювання, акумулювання, регулювання або контролювання електрики; апарати для записування, передавання або відтворювання звуку чи зображень; магнітні носії інформації, записувальні диски; компакт-диски, DVD та інші цифрові записувальні носії інформації; механізми для приймання оплати для апаратів, що приводяться в дію монетами; касові апарати, рахувальні машини, обладдя для обробляння інформації, комп'ютери; комп'ютерне програмне забезпечення; пристрої для гасіння вогню; 3D-окуляри; автовідповідачі телефонні; автоматичні вимикачі; акустичні пристрої зв'язку; апарати для дистанційного керування; апарати для обробляння інформації; апарати електричні для дистанційного запалювання; апарати навігаційні для системи глобального позиціонування (GPS); апаратура для аналізування, крім медичної; аудіо-, відеоприймачі; бездротові телефони; біочипи; блоки пам'яті комп'ютера; бортові самописці (реєстратори даних); браслети, що під'єднуються до смарт-пристроїв (вимірювальні інструменти); відеоекрани; відеокамери; відео-няня (відеопристрої для пильнування за немовлятами); відеотелефони; гарнітури для телефонів; гарнітури віртуальної реальності; гучномовці; детектори; дзвоники (попереджальні пристрої); дзеркала (оптика); диктофони; дистанційні переривники; діагностичні апарати, крім призначених на медичні потреби; ДНК-чипи; дозувальні пристрої; електрифіковані огорожі; електричні дверні дзвоники; електродинамічна апаратура для дистанційного керування сигналами; електронні брелоки для ключів, що є апаратами дистанційного керування; електронні видання завантажні; електронні інтерактивні дошки; електронні кишенькові перекладачі; електронні нашийники для дресирування тварин; електронні олівці (елементи дисплеїв); електронні оповіщальні дошки; електронні системи контролю доступу для блокування дверей; закодовані ідентифікаційні браслети магнітні; записники електронні; звукові сигнальні пристрої; зчитувачі (обладдя для обробляння інформації); зчитувачі штрихових кодів; ідентифікаційні картки магнітні; інтерактивні сенсорні термінали; інтерфейси для комп'ютерів, мобільних телефонів, смарт-пристроїв, портативних електронних пристроїв та телекомунікаційних пристроїв; картки з інтегрованими мікросхемами (смарт-картки); картки-ключі кодовані; кінокамери; кодовані магнітні картки; комп'ютерне апарат-

не забезпечення; комп'ютерне ігрове програмне забезпечення; комп'ютерні програми записані; комп'ютерні програми оперативного обслуговування записані; комп'ютерне програмне забезпечення (записане/завантажне) для комп'ютерів, мобільних телефонів, смарт-пристроїв, портативних електронних пристроїв та телекомунікаційних пристроїв; комп'ютерні периферійні пристрої; комп'ютерні принтери; комп'ютерні програми (завантажне програмне забезпечення); програмне забезпечення (записане/завантажне) для комп'ютерів, мобільних телефонів, смарт-пристроїв, портативних електронних пристроїв та телекомунікаційних пристроїв, що використовуються із протикрадіжними пристроями і охоронною сигналізацією; комп'ютерні програмні платформи, записані або завантажні; прикладні програми комп'ютерного програмного забезпечення завантажні; прикладні програми (записані/завантажні) для мобільних телефонів, смарт-пристроїв, портативних електронних пристроїв та телекомунікаційних пристроїв; лічильники пройденої відстані; медіаплеєри портативні; мікропроцесори; мікрофони; мобільні телефони; стільникові телефони; модеми; монітори (комп'ютерне апаратне забезпечення); монітори (комп'ютерні програми); навігаційні інструменти; навігаційні прилади для транспортних засобів (бортові комп'ютери); наголовні навушники; ноутбуки; окуляри; окуляри від сонця; переговорні апарати; передавачі електронних сигналів; персональні стереопрогравачі; підсилювачі; планшетні комп'ютери; плеєри DVD; плотери; пожежні сигналізатори; покажчики кількості; пристрої для відеозаписування; пристрої для читання електронних книжок; програвачі; проекційні апарати; протикрадіжні запобіжні пристрої електричні; протикрадіжні попереджальні пристрої; процесори (центральні блоки оброблення даних); пульти керування (електрика); радари; радіо-няня (пристрої для пильнування за немовлятами); радіопейджери; радіопередавачі (телекомунікації); радіоприймачі; радіотелеграфні станції; радіотелефонні станції; радіощогли; регулівні апарати електричні; регулятори освітлювання (світлорегулятори) електричні; ремінці для стільникових телефонів; рингтони для мобільних телефонів завантажні; роботи-гуманоїди зі штучним інтелектом; світлокопіювальні апарати; сигнальні пристрої; сканери (обладдя для оброблення інформації); смарт-годинники; смарт-кільця; смарт-окуляри; смартфони; спостерігальна апаратура, крім призначеної на медичні потреби; спостерігальні прилади; сумки, пристосовані для лептопів; супутники на наукові потреби; супутникові навігаційні апарати; телевізори; телеграфи (апарати); телесуфлери; телетайпи; телефонні апарати; телефонні передавачі; теплорегулювальні пристрої; токени автентифікації (шифрувальні пристрої); трансмітери (телекомунікації); файли зображувальні завантажні; файли музичні завантажні; відеофайли завантажні; факсимільні апарати; фітнес-трекери; флеш-накопичувачі USB; фотоапарати (фотографія); фотокопіювальні апарати (фотографічні, електростатичні, теплові); футляри для смартфонів; цифрові табло; цифрові фоторамки; чипи (інтегральні схеми); чохли для лептопів; чохли для персональних цифрових секретарів; чохли для планшетних комп'ютерів; чохли для смартфонів.

Кл. 35: Рекламування; керування підприємницькою діяльністю; адміністрування у сфері підприємницької діяльності; офісні роботи; адміністративна допомога щодо запитів про подання комерційних пропозицій; адміністративна допомога щодо запрошень до участі у тендерних процедурах; адміністративне оброблення замовлень на купівлю; адміністрування програм лояльності для клієнтів; адміністрування програм лояльності для постійних клієнтів авіакомпаній; аналізування собівартості; аудит підприємницької діяльності; аудит фінансовий; аукціонний продаж; аутсорсингове адміністративне керування для компаній; бухгалтерський облік; веб-індексування на комерційні або рекламні потреби; ведення бухгалтерських книг; ведення переговорів щодо укладання угод у сфері підприємницької діяльності для інших; вивчання ринку; визначання громадської думки; виписування рахунків; влаштовування передплати газет для інших; влаштовування передплати телекомунікаційних послуг для інших; готування платіжних документів; готування податкових декларацій; демонстрування товарів; довідкові послуги у сфері підприємницької діяльності; допомога в керуванні підприємницькою діяльністю; допомога у комерційному або промисловому керуванні; дорадчі послуги для керування підприємницькою діяльністю; досліджування щодо підприємницької діяльності; економічне прогнозування; забезпечування інформацією в сфері підприємницької діяльності за допомогою веб-сайтів; збирання інформації у комп'ютерні бази даних; збирання статистичних даних; інформування щодо підприємницької діяльності; керування діяльністю артистів-виконавців; керування діяльністю вільнонайманих працівників; керування діяльністю готелів; керування діяльністю спортсменів; керування діяльністю щодо програм з відшкодовування витрат для інших; керування підприємницькою діяльністю в перехідний період; комерційне інформування та поради для споживачів у виборі товарів і послуг; комерційне керування ліцензуванням товарів і послуг для інших; комп'ютеризоване ведення справ; консультування з керування персоналом; консультування з керування підприємницькою діяльністю; консультування з комунікаційних стратегій щодо рекламування; консультування з комунікаційної стратегії щодо зв'язків з громадськістю; консультування з організовування підприємницької діяльності; маркетинг; маркетинг у рамках робіт з видання програмного забезпечення; маркетинг цільовий; маркетингові досліджування; машинописні роботи; надавання інформації щодо комерційних та ділових контактів; надавання онлайнових торговельних майданчиків для покупців та продавців товарів і послуг; написання біографічних довідок для інших; написання резюме для інших; написання рекламних текстів; написання сценаріїв на рекламні потреби; оброблення текстів; оновлювання рекламних матеріалів; оновлювання та ведення даних у комп'ютерних базах даних; оновлювання та ведення інформації в реєстрах; оптимізація відвідуваності веб-сайтів; організовування виставок на комерційні або рекламні потреби; органі-

зовування показів мод на рекламні потреби; організовування ярмарків на комерційні або рекламні потреби; орендування рекламного місця; оформляння вітрин; оцінювання підприємницької діяльності; підбирання персоналу; поради щодо організовування і керування підприємницькою діяльністю; посередницькі послуги у сфері підприємницької діяльності щодо підбору потенційних приватних інвесторів для підприємців, які потребують фінансування; послуги агентств комерційного інформування; послуги агентств працевлаштування; послуги експертів з ефективності підприємницької діяльності; послуги з аутсорсингу (допомога у сфері підприємницької діяльності); послуги з керування підприємницькими проектами для об'єктів будівництва; послуги з комерційного посередництва; послуги з конкурентного розвідування ринку; послуги з макетування на рекламні потреби; послуги з нагадування про ділові зустрічі (офісні роботи); послуги з огляду преси; послуги з порівнювання цін; послуги з релокації для підприємств; послуги з розвідування ринку; послуги з фотокопіювання; послуги закупівельні для інших (закуповування товарів та послуг для інших підприємств); послуги зі складання графіків ділових зустрічей (офісні роботи); послуги зі створювання та керування списками подарунків; послуги із заповнювання податкової декларації; послуги імпортно-експортних агентств; послуги манекенників для рекламування або сприяння продажам; послуги рекламних агентств; послуги секретарів; послуги щодо зв'язків з громадськістю; послуги щодо оптового продажу фармацевтичних, ветеринарних і гігієнічних препаратів та товарів медичного призначення; послуги щодо роздрібного продажу завантажних музичних творів у цифровому форматі в режимі он-лайн; послуги щодо роздрібного продажу завантажних рингтонів у режимі он-лайн; послуги щодо роздрібного продажу завантажних та попередньо записаних музичних творів та фільмів у режимі он-лайн; послуги щодо роздрібного продажу творів мистецтва художніми галереями; послуги щодо роздрібного продажу фармацевтичних, ветеринарних і гігієнічних препаратів та товарів медичного призначення; пошук даних у комп'ютерних файлах для інших; пошук спонсорів; пошукова оптимізація для сприяння продажам; представляння товарів на засобах інформування з метою роздрібного продажу; приймання телефонних дзвінків для недоступних абонентів; прокат білбордів (рекламних щитів); прокат офісних машин і обладнання; прокат рекламних матеріалів; прокат рекламного часу на засобах інформування; прокат торговельних автоматів; прокат торговельних стендів; прокат фотокопіювальних машин; пряме поштове рекламування; психологічне тестування для відбирання персоналу; публікування рекламних текстів; радіорекламування; реєстрування письмових повідомлень та даних; рекламування з оплатою переходів на веб-сторінку за рекламним оголошенням; рекламування зовнішнє; рекламування поштою; рекламування через комп'ютерну мережу в режимі онлайн; репродукування документів; розклеювання рекламних плакатів; розповсюджування зразків; розповсюджування рекламних матеріалів; розробляння рекламних матеріалів; розслідування у сфері підприємницької діяльності; систематизування інформації у комп'ютерні бази даних; складання звітів про стан рахунків; складання індексів інформації на комерційні або рекламні потреби; сприяння продажам для інших; сприяння продажам товарів і послуг шляхом спонсорської підтримки спортивних подій; створювання програм щодо замовляння товарів через телерекламу; створювання рекламних фільмів; стенографування; текстове записування інформації (офісні роботи); телевізійне рекламування; телемаркетингові послуги; узгоджування та укладання комерційних угод для третіх сторін; фахове консультування щодо підприємницької діяльності; розміщування в мережі Інтернет на веб-сторінках і на веб-сайтах інформації щодо асортименту товарів та рекламної інформації щодо переліку надаваних послуг, що дозволяє покупцям зручно оглядати, замовляти, купувати ці товари та замовляти послуги з веб-сторінок і веб-сайтів в інтернеті, а також отримувати необхідну інформацію про ці товари та надавані послуги; розміщування в одному місці, на користь іншим особам, асортименту товарів (крім їх транспортування), яке дозволяє покупцям зручно оглядати та купувати ці товари в пунктах оптової та роздрібної торгівлі; інформування та консультування щодо послуг, зазначених у переліку.

Кл. 38: Телекомунікаційні послуги; абонентський телеграфний зв'язок; забезпечування доступу до баз даних; забезпечування користувачів доступом до глобальних комп'ютерних мереж; забезпечування спілкування в інтернет-чатах; забезпечування спілкування на форумах у режимі он-лайн; забезпечування телекомунікаційним з'єднанням із глобальною комп'ютерною мережею; забезпечування телекомунікаційними каналами для телемагазинів; зв'язок за допомогою волоконно-оптичних мереж; зв'язок за допомогою комп'ютерних терміналів; зв'язок за допомогою стільникових телефонів; пейджингові послуги (з використанням радіо, телефону або інших засобів електронного зв'язку); передавання відеоданих на вимогу; передавання вітальних листівок он-лайн; передавання електронною поштою; передавання повідомлень і зображень за допомогою комп'ютера; передавання телеграм; передавання цифрових файлів; пересилання повідомлень; послуги відеоконференцзв'язку; послуги голосової пошти; послуги електронних інформаційних табло (телекомунікаційні послуги); послуги з телекомунікаційної маршрутизації та з'єднування; послуги інформаційних агентств; послуги телеконференцзв'язку; потокове передавання даних; прокат апаратури для пересилання повідомлень; прокат модемів; прокат телекомунікаційного обладнання; прокат телефонів; прокат факсимільної апаратури; прокат часу доступу до глобальних комп'ютерних мереж; радіозв'язок; радіотранслювання; супутниковий зв'язок; телевізійне транслювання; телевізійне транслювання кабельними мережами; телеграфний зв'язок; телеграфні послуги; телефонний зв'язок; телефонні послуги; транслювання засобами бездротового зв'язку; факсимільне передавання; інформування та консультування щодо послуг, зазначених у переліку.

Кл. 42: Наукові і технологічні послуги та досліджування і розробки, що їх стосуються; послуги промислового

аналізування та досліджування; розробляння та проектування комп'ютерного апаратного і програмного забезпечення; комп'ютерне програмування; дистанційне резервне копіювання даних; електронний моніторинг інформації щодо ідентифікації особи для виявляння крадіжок персональних даних через мережу Інтернет; електронний моніторинг операцій за кредитними картками для виявляння шахрайств через мережу Інтернет; моніторинг комп'ютерних систем для виявляння несанкціонованого доступу або витоку даних; проектування, розробляння, інсталювання, оновлювання, обслуговування програмного забезпечення для комп'ютерів, мобільних телефонів, смарт-пристроїв, портативних електронних пристроїв та телекомунікаційних пристроїв; проектування, розробляння, інсталювання, оновлювання, обслуговування прикладного програмного забезпечення для комп'ютерів, мобільних телефонів, смарт-пристроїв, портативних електронних пристроїв та телекомунікаційних пристроїв; прокат програмного забезпечення для комп'ютерів, мобільних телефонів, смарт-пристроїв, портативних електронних пристроїв та телекомунікаційних пристроїв; забезпечування пошуковими засобами для інтернету; електронне зберігання даних; програмне забезпечення як послуга (SaaS); платформа як послуга (PaaS); послуги з шифрування даних; прикладне програмне забезпечення як послуга (ASP); розміщування комп'ютерних сайтів (веб-сайтів); створювання та обслуговування веб-сайтів для інших; створювання та розробляння індексів інформації на основі веб-сайтів для інших (послуги у сфері інформаційних технологій); калібрування (вимірювання); розробляння програмного забезпечення в рамках робіт з видання програмного забезпечення; інформування та консультування щодо послуг, зазначених у переліку; консультування щодо безпеки в мережі Інтернет.

Кл. 45: Юридичні послуги; послуги з безпеки щодо фізичної охорони матеріального майна і фізичних осіб; персональні та соціальні послуги для задоволення потреб людини, що надаються іншими особами; відслідковування місцезнаходження викраденого майна; ліцензування комп'ютерного програмного забезпечення (юридичні послуги); моніторинг охоронної сигналізації; наглядання за дітьми; наглядання за домашніми тваринами; наглядання за житлом за відсутності мешканців; оглядання промислових підприємств для цілей безпеки; перевіряння багажу на відповідність правилам безпеки; повертання втрачених речей; послуги детективних агентств; послуги соціальних мереж у режимі он-лайн; послуги щодо особистої охорони; пошуки зниклих людей; прокат засобів пожежної сигналізації; служби нічної охорони; служби охорони; інформування та консультування щодо послуг, зазначених у переліку; консультування щодо фізичної безпеки.

---

(111) 281514 **(210) m 2018 21577**
(151) 25.08.2020 **(220) 14.09.2018**
(181) 14.09.2028
(732) НСЕ Продактс, Інк. (NSE Products, Inc.); 75 Вест Центер Стріт, Прово, Юта 84601, Сполучені Штати Америки (75 West Center Street, Provo, Utah 84601, United States of America) (US)

(540) TRME

(511)
Кл. 5: Дієтичні питні суміші харчових добавок, призначені на медичні потреби; дієтичні добавки до їжі у формі напоїв, призначені на медичні потреби; дієтичні добавки; харчові добавки у формі порошків для зниження ваги, призначені на медичні потреби; дієтичні харчові та біологічно активні добавки, призначені на медичні потреби; дієтичні харчові та біологічно активні добавки, призначені для споживання при заняттях силовими видами спорту; дієтичні харчові та біологічно активні добавки, призначені для зниження ваги, призначені на медичні потреби; дієтичні добавки до їжі, призначені на медичні потреби; біологічно активні добавки у формі питних коктейлів, призначені на медичні потреби; біологічно активні добавки; біологічно активні добавки у формі м'яких жувальних цукерок, збагачених біологічно активними речовинами, призначені на медичні потреби; харчові добавки для контролю ваги, призначені на медичні потреби; біологічно активні харчові та дієтичні добавки, виготовлені та упаковані у формі батончиків, призначені на медичні потреби; концентровані біологічно активні харчові добавки у формі порошку, призначені на медичні потреби; білкові харчові дієтичні добавки, призначені на медичні потреби; білкові харчові дієтичні добавки, виготовлені та упаковані у формі батончиків, призначені на медичні потреби.

---

(111) 281515 **(210) m 2018 21582**
(151) 25.08.2020 **(220) 14.09.2018**
(181) 14.09.2028
(732) УКРАЇНСЬКО-ІЗРАЇЛЬСЬКЕ ТОВАРИСТВО З ОБМЕЖЕНОЮ ВІДПОВІДАЛЬНІСТЮ СПІЛЬНЕ ПІДПРИЄМСТВО "ВЕЛЬТА-КОСМЕТІК"; просп. Свободи, 2 Б, м. Дніпро, 49019 (UA)

(540) INSIDE RECOVER

(511)
Кл. 3: Нелікувальна косметика та нелікувальні парфумерно-косметичні препарати; нелікувальні зубні порошки і пасти; парфумерні вироби, ефірні олії; вибілювальні препарати та інші речовини для прання; чистильні, полірувальні, очищальні та абразивні препарати; аерозолі для освіження подиху; амбра (парфумерія); антиперспіранти (парфумерно-косметичні препарати); антиперспіранти-спреї (парфумерно-косметичні препарати); антистатики на побутові потреби; антистатичні засоби для волосся; ароматизовані спреї косметичні; ароматичні палички; ароматичні речовини (ефірні олії); ароматичні суміші

пелюсток (пахощі); бальзами, крім призначених на медичні потреби; бальзами для волосся, крім призначених на медичні потреби; бальзами для губ, крім призначених на медичні потреби; забарвлювальні речовини для волосся; білила косметичні; блиск для волосся; блиск для губ; блиск для нігтів; вагінальні промивальні засоби для особистої гігієни або для дезодорування; вазелін на косметичні потреби; вата на косметичні потреби; ватні палички та диски на косметичні потреби; вибілювальні препарати на косметичні потреби; візерунки перевідні на косметичні потреби; віск для вусів; віск для депіляції; віск косметичний для волосся; в'яжучі речовини на косметичні потреби; ганчірки, просочені мийними засобами для чищення; гелі для вибілювання зубів; гелі для волосся косметичні; гелі на косметичні потреби; гелі для душу косметичні; гелі для інтимної гігієни нелікувальні; грим; губна помада; дезодоранти для людей або тварин; дезодоранти для інтимної гігієни (парфумерно-косметичні препарати); дезодоранти кулькові для людей; дезодоранти-спреї для людей; дезодорувальне мило; декоративна косметика; дитячі шампуні; духмяна вода; духмяна деревина; екстракти квітів (парфумерія); екстракти трав на косметичні потреби; ефірні есенції; ефірні олії для волосся; жавелева вода; жири на косметичні потреби; захисні препарати для вичиненої шкіри (полірувальні); зволожуючі захисні креми косметичні; зволожуючі помади на косметичні потреби; знебарвлювальні препарати; знежирювачі, крім призначених для використання у виробничих процесах; клеючі препарати для кріплення штучних вій; клеючі препарати для кріплення штучного волосся; клеючі препарати на косметичні потреби; колагенові препарати на косметичні потреби; кондиціонери для догляду за волоссям; косметика для брів; косметика для дітей; косметика для тварин; косметичне молочко; косметичні маски; косметичні маски для волосся; косметичні пасти моделюючі для волосся; косметичні препарати для ванн; косметичні препарати для випрямляння волосся; косметичні препарати для вій; косметичні препарати для губ; косметичні препарати для догляду за волоссям; косметичні препарати для догляду за шкірою; косметичні препарати для інтимної гігієни; косметичні препарати для очищання обличчя; косметичні препарати для СПА-процедур; косметичні препарати для схуднення; косметичні препарати для укладання волосся; косметичні пудри; крем-блиск для волосся; крем-гель косметичний; креми для взуття; креми для вибілювання шкіри; креми для вичиненої шкіри; воски для вичиненої шкіри; креми для полірування; креми косметичні; кускове туалетне мило; мило кускове; лавандова вода; лаки для волосся; лаки для нігтів; лосьйони для волосся; лосьйони на косметичні потреби; лосьйони після гоління; креми-лосьйони косметичні; масажні гелі, крім призначених на медичні потреби; масажні свічки на косметичні потреби; мигдалеве мило; мигдалеве молоко на косметичні потреби; мило для гоління; мило проти надмірного потовиділення; мило проти пітніння ніг; мило рідке; мило; міцелярна вода на косметичні потреби; молочко косметичне для волосся; муси косметичні; мускус (парфумерія); набори косметики; наклейки декоративні на нігті; нейтралізанти для перманентного завивання; обкурювальні препарати (парфумерія); одеколони; олівці для брів; олівці для губ косметичні; олівці косметичні; олії для догляду за тілом; олії для парфумів; олії косметичні для волосся; олії на косметичні потреби; олії чистильні; ополіскувачі для волосся, крім призначених на медичні потреби; ополіскувачі для порожнини рота, крім призначених на медичні потреби; основи для квіткових парфумів; очищальне молочко для догляду за тілом; очищальні засоби для інтимної гігієни нелікувальні; очищальні розчини; парфумерно-косметичні гігієнічні препарати; парфуми; пемза; перекис водню на косметичні потреби; піни для ванн, крім призначених на медичні потреби; пінки косметичні; пінки для волосся косметичні; полірувальні препарати для взуття; полірувальні препарати для меблів та підлоги; помади на косметичні потреби; пом'якшувачі тканин для прання; пральні препарати; препарати для ароматизації повітря; препарати для ванн, крім призначених на медичні потреби; препарати для вибілювання вичиненої шкіри; препарати для гоління; препарати для депіляції; препарати для догляду за нігтями; препарати для завивання волосся; препарати для засмагання (косметичні); препарати для знімання макіяжу; препарати для макіяжу; препарати для надавання блиску (полірувальні); препарати для освіження подиху для особистої гігієни; препарати з алое вера на косметичні потреби; пристрої для ароматизації повітря з паличками-дифузорами; пудра для макіяжу; рідини для зняття лаку з нігтів; розчини для промивання очей, не на медичні потреби; рум'яна на косметичні потреби; саше для духмянення білизни; серветки, просочені косметичними лосьйонами; серветки, просочені препаратами для знімання макіяжу; серветки вологі косметичні; серветки вологі косметичні для інтимної гігієни; сироватки на косметичні потреби; смужки для вибілювання зубів; смужки для освіження подиху; солі для ванн, крім призначених на медичні потреби; сонцезахисні олії для волосся; сонцезахисні препарати; сонцезахисні шампуні; спреї косметичні для волосся; спринцювальні препарати для інтимної гігієни або для дезодорування (парфумерно-косметичні препарати); сухі шампуні; талькова присипка для догляду за тілом; тіні та підводки для очей косметичні; тоніки для волосся косметичні; тоніки на косметичні потреби; туалетна вода; туш для вій та брів; фарби для бороди; фарби для волосся; фарби косметичні; фітокосметичні препарати; футляри для губної помади; хна (косметичний барвник); шампуні для домашніх тварин (нелікувальні препарати для догляду за тваринами); шампуні; шампуні-кондиціонери; шампуні для підфарбовування волосся; шліфувальні препарати; гострильні препарати; штучні вії; штучні нігті.

---

(111) 281516
(151) 25.08.2020
(181) 14.09.2028
(210) m 2018 21584
(220) 14.09.2018

(732) **Колихан Володимир В'ячеславович; вул. Вишнева, 14, м. Буча, Київська обл., 08292 (UA)**

(540) ЭКСПЕРТЫ В ЭКИПИРОВКЕ

(511)

Кл. 35: Рекламування; керування підприємницькою діяльністю; адміністрування у сфері підприємницької діяльності; офісні роботи; адміністративна допомога щодо запитів про подання комерційних пропозицій; адміністративна допомога щодо запрошень до участі у тендерних процедурах; адміністративне оброблення замовлень на купівлю; адміністрування програм лояльності для клієнтів; адміністрування програм лояльності для постійних клієнтів авіакомпаній; аналізування собівартості; аудит підприємницької діяльності; аудит фінансовий; аукціонний продаж; аутсорсингове адміністративне керування для компаній; бухгалтерський облік; веб-індексування на комерційні або рекламні потреби; ведення бухгалтерських книг; ведення переговорів щодо укладання угод у сфері підприємницької діяльності для інших; вивчання ринку; визначання громадської думки; виписування рахунків; влаштовування передплати газет для інших; влаштовування передплати телекомунікаційних послуг для інших; готування платіжних документів; готування податкових декларацій; демонстрування товарів; довідкові послуги у сфері підприємницької діяльності; допомога в керуванні підприємницькою діяльністю; допомога у комерційному або промисловому керуванні; дорадчі послуги для керування підприємницькою діяльністю; досліджування щодо підприємницької діяльності; економічне прогнозування; забезпечування інформацією в сфері підприємницької діяльності за допомогою веб-сайтів; збирання інформації у комп'ютерні бази даних; збирання статистичних даних; інформування щодо підприємницької діяльності; керування діяльністю артистів-виконавців; керування діяльністю вільнонайманих працівників; керування діяльністю готелів; керування діяльністю спортсменів; керування діяльністю щодо програм з відшкодовування витрат для інших; керування підприємницькою діяльністю в перехідний період; комерційне інформування та поради для споживачів у виборі товарів і послуг; комерційне керування ліцензуванням товарів і послуг для інших; комп'ютеризоване ведення справ; консультування з керування персоналом; консультування з керування підприємницькою діяльністю; консультування з комунікаційних стратегій щодо рекламування; консультування з комунікаційної стратегії щодо зв'язків з громадськістю; консультування з організовування підприємницької діяльності; маркетинг; маркетинг у рамках робіт з видання програмного забезпечення; маркетинг цільовий; маркетингові досліджування; машинописні роботи; надавання інформації щодо комерційних та ділових контактів; надавання онлайнових торговельних майданчиків для покупців та продавців товарів і послуг; написання біографічних довідок для інших; написання резюме для інших; написання рекламних текстів; написання сценаріїв на рекламні потреби; оброблення текстів; оновлювання рекламних матеріалів; оновлювання та ведення даних у комп'ютерних базах даних; оновлювання та ведення інформації в реєстрах; оптимізація відвідуваності веб-сайтів; організовування виставок на комерційні або рекламні потреби; організовування показів мод на рекламні потреби; організовування ярмарків на комерційні або рекламні потреби; орендування рекламного місця; оформляння вітрин; оцінювання підприємницької діяльності; підбирання персоналу; поради щодо організовування і керування підприємницькою діяльністю; посередницькі послуги у сфері підприємницької діяльності щодо підбору потенційних приватних інвесторів для підприємців, які потребують фінансування; послуги агентств комерційного інформування; послуги агентств працевлаштування; послуги експертів з ефективності підприємницької діяльності; послуги з аутсорсингу (допомога у сфері підприємницької діяльності); послуги з керування підприємницькими проектами для об'єктів будівництва; послуги з комерційного посередництва; послуги з конкурентного розвідування ринку; послуги з макетування на рекламні потреби; послуги з нагадування про ділові зустрічі (офісні роботи); послуги з огляду преси; послуги з порівнювання цін; послуги з релокації для підприємств; послуги з розвідування ринку; послуги з фотокопіювання; послуги закупівельні для інших (закуповування товарів та послуг для інших підприємств); послуги зі складання графіків ділових зустрічей (офісні роботи); послуги зі створювання та керування списками подарунків; послуги із заповнювання податкової декларації; послуги імпортно-експортних агентств; послуги манекенників для рекламування або сприяння продажам; послуги рекламних агентств; послуги секретарів; послуги щодо зв'язків з громадськістю; послуги щодо оптового продажу фармацевтичних, ветеринарних і гігієнічних препаратів та товарів медичного призначення; послуги щодо роздрібного продажу завантажних музичних творів у цифровому форматі в режимі он-лайн; послуги щодо роздрібного продажу завантажних рингтонів у режимі он-лайн; послуги щодо роздрібного продажу завантажних та попередньо записаних музичних творів та фільмів у режимі он-лайн; послуги щодо роздрібного продажу творів мистецтва художніми галереями; послуги щодо роздрібного продажу фармацевтичних, ветеринарних і гігієнічних препаратів та товарів медичного призначення; пошук даних у комп'ютерних файлах для інших; пошук спонсорів; пошукова оптимізація для сприяння продажам; представляння товарів на засобах інформування з метою роздрібного продажу; приймання телефонних дзвінків для недоступних абонентів; прокат білбордів (рекламних щитів); прокат офісних машин і обладнання; прокат рекламних матеріалів; прокат рекламного часу на засобах інформування; прокат торговельних автоматів; прокат торговельних стендів; прокат фотокопіювальних машин; пряме поштове рекламування; психологічне тестування для відбирання персоналу; публікування рекламних текстів; радіорекламування; реєстрування письмових повідомлень та даних; рекламування з оплатою переходів на веб-сторінку за рекламним оголошенням; рекламування зовнішнє; рекламування поштою; рекламування

через комп'ютерну мережу в режимі он-лайн; репродукування документів; розклеювання рекламних плакатів; розповсюджування зразків; розповсюджування рекламних матеріалів; розробляння рекламних матеріалів; розслідування у сфері підприємницької діяльності; систематизування інформації у комп'ютерні бази даних; складання звітів про стан рахунків; складання індексів інформації на комерційні або рекламні потреби; сприяння продажам для інших; сприяння продажам товарів і послуг шляхом спонсорської підтримки спортивних подій; створювання програм щодо замовляння товарів через телерекламу; створювання рекламних фільмів; стенографування; текстове записування інформації (офісні роботи); телевізійне рекламування; телемаркетингові послуги; узгоджування та укладання комерційних угод для третіх сторін; фахове консультування щодо підприємницької діяльності.

---

(111) **281517** **(210)** **m 2018 21586**
(151) **25.08.2020** **(220)** **14.09.2018**
(181) **14.09.2028**
(732) **Колихан Володимир В'ячеславович; вул. Вишнева, 14, м. Буча, Київська обл., 08292 (UA)**

(540) **BOXINGSTUFF**

(511)

Кл. 25: Одяг, взуття, наголовні убори; альби; апостольники; бандани (хустки); безрукавки; берети; боа (горжетки); боді (спідня білизна); ботильйони; бриджі; бутси футбольні; бюстгальтери; бюстгальтери-корсети; валянки (взуття з валяної вовни); взуття дерев'яне; взуття для гри в футбол; взуття для купання; взуття пляжне; вилоги рукавів; вироби протиковзні для взуття; вироби трикотажні (одяг); вовняні куртки; водонепроникні костюми для катання на водних лижах; вставки для сорочок; вуалі (одяг); гамаші; гетри; готові підкладки (частини одягу); грації; деталі металеві для взуття; джемпери; дитячі нагрудники з рукавами непаперові; дитячі нагрудники непаперові; дитячі труси (спідня білизна); еспадрильї; жилети; жилети рибальські; жіночі труси; знімні коміри; калоші; капелюхи; капелюхи паперові (одяг); каптури (одяг); капці; каркаси (остови) для капелюхів; кашне; кепки; кишені для одягу; кімоно; кімоно для дзюдо; кімоно для карате; козирки (наголовні убори); козирки для наголовних уборів; колготки; комбінації (спідня білизна); комбінезони (одяг); коміри (одяг); корсажі (жіноча білизна); корсети (спідня білизна); костюми; костюми для купання; костюми маскарадні; краватки; краги; круглі шапочки без крис; купальники; купальники гімнастичні; куртки; легінси (штани); лівреї; манжети (одяг); манишки; мантильї; маски для сну; митри (наголовні убори); мітенки; муфти (одяг); муфти для ніг неелектронагрівні; набійки для взуття; навушники (одяг); накидки хутряні; напівчоботи; натільний одяг; носкові частини взуття; одяг верхній; одяг готовий; одяг для автомобілістів; одяг для велосипедистів; одяг для гімнастики; одяг з вичиненої шкіри; одяг з габардину; одяг з джерсі; одяг із штучної шкіри; одяг непромокальний; одяг паперовий; одяг пляжний; орарі; пальта; панталони; панчішні вироби; панчохи; панчохи, що поглинають піт; парки; пелерини; перев'язи для одягу; передки взуттєві; перукарські пеньюари; підбори; підв'язки для панчіх; підошви для взуття; підпахівники; підтяжки; піжами; плавки; пластрони; плащі; пов'язки наголовні (одяг); пончо; пояси (одяг); пояси-гаманці (одяг); придане для новонароджених (одяг); пуловери; п'ятки для панчіх; ранти для взуття; ризи; робочий одяг; робочі халати; рукавиці лижні; рукавички (одяг); сандалі; сандалі для купання; сарафани; сарі; саронги; светри; сорочки; сорочки з короткими рукавами; спідниці; спідниці спідні; спідниці-шорти; спідні пояси; спідня білизна; спідня білизна, що поглинає піт; спортивне взуття; спортивний трикотажний одяг; спортивні майки; сукні; теплі панчішні вироби; тоги; трико гімнастичні; труси; труси-боксери; туфлі; туфлі гімнастичні; туфлі спортивні; тюрбани; устілки для взуття; фартухи (одяг); формений одяг; футболки; халати; халати банні; халяви чобіт; хустинки для нагрудних кишень; хустки нашийні; хутро (одяг); циліндри (наголовні убори); черевики лижні; чоботи; чоботи зі шнурками; шалі; шапки; шапочки для душу; шапочки для купання; шарфи; шипи для футбольних бутсів; шкарпетки; шкарпетки, що поглинають піт; шлейки для одягу (підтяжки); шлейки для панчіх; шлейки для шкарпеток; штани; штрипки для гетрів; штрипки для штанів; шуби.

Кл. 28: Ігри, іграшки та забави; відеоігрові апарати; гімнастичні та спортивні товари; прикраси для новорічних ялинок; автомати для аркадних відеоігор; автомати для відеоігор; альпіністське спорядження; апарати для кидання тенісних м'ячів; атлетичні раковини для чоловіків (спортивні товари); басейни для плавання (ігрові); батути; бити для ігор; більярдні киї; більярдні кулі; більярдні розмітники; більярдні столи; більярдні столи, що приводяться в дію монетами; бодіборди; боксерські груші; боксерські рукавиці; брязкальця (іграшки); будівельні блоки (іграшки); булави для художньої гімнастики; ведмеді плюшеві; велосипеди-тренажери стаціонарні; верші (рибальські пастки); візки для сумок для гольфа; волани бадмінтонні; волосіні для рибалення; волосінь з кишок для рибалення; вудки для рибалення; гантелі; гіроскопи та стабілізатори польоту для моделей літальних апаратів; гойдалки; голки для насосів для накачування м'ячів для ігор; головоломки; грудні еспандери; дартс; датчики клювання (рибальські снасті); дельтаплани; джойстики для відеоігор; дзвоники для новорічних ялинок; дзиґи (іграшки); диски для спорту; дитячі гірки (ігрові); доміно; дошки для плавання підтримувальні; дошки для серфінгу; дошки для серфінгу з вітрилом; дошки пружинні (спортивні товари); дошки шахові; дошки шашкові; дрони (іграшки); електронні мішені; еспандери; жердини для стрибків; жетони для ігор; жилети для плавання; жумари (альпіністське знаряддя); запашні приманки для полювання або рибалення; захисні плівки для екранів портативних ігор; захисні прокладки (частини спортивних костюмів); іграшка слайм; іграшки для тварин; іграшки м'які; іграшки-забавки для вечірок; іграшки-забавки для витівок; іграшкова косметика; іграшкові автомобілі; іграшкові моделі; іграшкові пістолети; іграшкові пневматичні пістоле-

ти; іграшкові роботи; іграшкові транспортні засоби з дистанційним керуванням; іграшкові фігури; ігри з кільцями; ігри та іграшки з функціями зв'язку переносні; ігрові автомати для азартних ігор; ігрові автомати, що приводяться в дію монетами; ігрові карти; ігрові конструктори; ігрові кулі; ігрові повітряні кулі; інструменти для відновлювання дерну (аксесуари для гольфа); калейдоскопи; камери м'ячів для ігор; каніфоль, що використовується атлетами; канти лиж; капелюшки паперові для вечірок; карнавальні маски; карти для гри бінго; кеглі; кеглі (гра); китайське доміно; кільця для кидання; кімнатні ігри; ключки для гольфа; ковзани; коники-гойдалки; контролери для іграшок; контролери для ігрових консолей; конфеті; кості ігрові; котушки для повітряних зміїв; котушки для рибалення; крейда для більярдних київ; кріплення для лиж; кульки для ігор; кульки з фарбою (боєприпаси для пейнтбольної зброї) (спортивне знаряддя); ласти для плавання; летючі диски (іграшки); лижі; лижі водні; лижі для серфінгу; луки для стрільби; ляльки; ляльковий одяг; лялькові будинки; лялькові кімнати; лялькові ліжка; маріонетки; маски (іграшки); маскувальні екрани (спортивні товари); масштабні моделі транспортних засобів; матрьошки; машини для подавання м'ячів; мильні бульбашки (іграшки); мисливські вабики для принаджування дичини; мішені; мобілі іграшкові; м'ячі для ігор; набори масштабних моделей (іграшки); надувні плавальні засоби для басейнів; накладки для бортів більярдних столів; наколінники (спортивні товари); наконечники для більярдних київ; налокітники (спортивні товари); нарди; нарукавники для плавання; насоси, спеціально пристосовані для м'ячів для ігор; настільні ігри; новорічні петарди для вечірок; новорічні ялинки з синтетичних матеріалів; однолінійні роликові ковзани; падлборди; параплани; патинко; пейнтбольна зброя (спортивне знаряддя); підкови для ігор; підошовні покриви на лижі; підсаки для рибалення; підставки під новорічні ялинки; піньята; пістони (іграшки); пістони для пістолетів (іграшки); плавальні перетинки (ласти); плавальні пояси; плюшеві іграшки; плюшеві іграшки з прикріпленими ковдрами; пляшечки з сосками для ляльок; повідки для серфінгових дощок; повітряні змії; покажчики клювання (рибальські снасті); поплавці для рибалення; портативні ігри з рідкокристалічними дисплеями; пояси для важкоатлетів (спортивні товари); прив'язі для вітрильних дощок; приладдя для стрільби з лука; принади для полювання або рибалення; принади для рибалення штучні; пристрої для ігор; пристрої для показування фокусів; ракетки; рибальське приладдя; рибальські гачки; рогатки (спортивні товари); розвиваючі килимки для немовлят; ролики для велосипедів-тренажерів стаціонарних; роликові дошки для катання; роликові ковзани; рукавиці для бейсболу; рукавички для гольфа; рукавички для ігор; рулеткові колеса; рушниці гарпунні (спортивні товари); самокати (іграшки); сани (спортивні товари); сани для бобслею; свічники для новорічних ялинок; сітки для спорту; сітки на метеликів; скретч-картки для гри у лотерейні ігри; слот-машини (ігрові автомати); сніг штучний для новорічних ялинок; снігові кулі; снігоступи; сноуборди; спортивні штанги; стартові колодки для спорту; стенди для стрільби в летючі мішені; столи для настільного тенісу; стрічки для художньої гімнастики; струни для ракеток; струни з кишок для ракеток; сумки для крикету; сумки на коліщатах або без них для гольфа; тарілочки для стрільби (мішені); театральні маски; тенісні сітки; тісто для ліплення іграшкове; транспортні засоби триколісні для дітей (іграшки); тренажери для бодібілдингу; тренажери для фізичних вправ; тренажери фізкультурні; ударні рукавиці (аксесуари для ігор); устаткування для гімнастики; устаткування для гри в боулінг; устаткування для ярмаркових каруселей; фехтувальна зброя; фехтувальні маски; фехтувальні рукавички; фішки для азартних ігор; футбол настільний; хлопавки для вечірок; хокейні ключки; чашки для гральних костей; черевики з ковзанами; чохли, спеціально призначені для лиж та серфінгових дощок; шахи; шашки (гра); шкіра тюленяча (покриви для лиж); щитки (спортивні товари); щогли для вітрильних дощок.

Кл. 35: Рекламування; керування підприємницькою діяльністю; адміністрування у сфері підприємницької діяльності; офісні роботи; адміністративна допомога щодо запитів про подання комерційних пропозицій; адміністративна допомога щодо запрошень до участі у тендерних процедурах; адміністративне оброблення замовлень на купівлю; адміністрування програм лояльності для клієнтів; адміністрування програм лояльності для постійних клієнтів авіакомпаній; аналізування собівартості; аудит підприємницької діяльності; аудит фінансовий; аукціонний продаж; аутсорсингове адміністративне керування для компаній; бухгалтерський облік; веб-індексування на комерційні або рекламні потреби; ведення бухгалтерських книг; ведення переговорів щодо укладання угод у сфері підприємницької діяльності для інших; вивчання ринку; визначання громадської думки; виписування рахунків; влаштовування передплати газет для інших; влаштовування передплати телекомунікаційних послуг для інших; готування платіжних документів; готування податкових декларацій; демонстрування товарів; довідкові послуги у сфері підприємницької діяльності; допомога в керуванні підприємницькою діяльністю; допомога у комерційному або промисловому керуванні; дорадчі послуги для керування підприємницькою діяльністю; досліджування щодо підприємницької діяльності; економічне прогнозування; забезпечування інформацією в сфері підприємницької діяльності за допомогою веб-сайтів; збирання інформації у комп'ютерні бази даних; збирання статистичних даних; інформування щодо підприємницької діяльності; керування діяльністю артистів-виконавців; керування діяльністю вільнонайманих працівників; керування діяльністю готелів; керування діяльністю спортсменів; керування діяльністю щодо програм з відшкодовування витрат для інших; керування підприємницькою діяльністю в перехідний період; комерційне інформування та поради для споживачів у виборі товарів і послуг; комерційне керування ліцензуванням товарів і послуг для інших; комп'ютеризоване ведення справ; консультування з керування персоналом; консультування з керування підприємницькою діяльністю; консультування з ко-

мунікаційних стратегій щодо рекламування; консультування з комунікаційної стратегії щодо зв'язків з громадськістю; консультування з організовування підприємницької діяльності; маркетинг; маркетинг у рамках робіт з видання програмного забезпечення; маркетинг цільовий; маркетингові досліджування; машинописні роботи; надавання інформації щодо комерційних та ділових контактів; надавання онлайнових торговельних майданчиків для покупців та продавців товарів і послуг; написання біографічних довідок для інших; написання резюме для інших; написання рекламних текстів; написання сценаріїв на рекламні потреби; оброблення текстів; оновлювання рекламних матеріалів; оновлювання та ведення даних у комп'ютерних базах даних; оновлювання та ведення інформації в реєстрах; оптимізація відвідуваності веб-сайтів; організовування виставок на комерційні або рекламні потреби; організовування показів мод на рекламні потреби; організовування ярмарків на комерційні або рекламні потреби; орендування рекламного місця; оформляння вітрин; оцінювання підприємницької діяльності; підбирання персоналу; поради щодо організовування і керування підприємницькою діяльністю; посередницькі послуги у сфері підприємницької діяльності щодо підбору потенційних приватних інвесторів для підприємців, які потребують фінансування; послуги агентств комерційного інформування; послуги агентств працевлаштування; послуги експертів з ефективності підприємницької діяльності; послуги з аутсорсингу (допомога у сфері підприємницької діяльності); послуги з керування підприємницькими проектами для об'єктів будівництва; послуги з комерційного посередництва; послуги з конкурентного розвідування ринку; послуги з макетування на рекламні потреби; послуги з нагадування про ділові зустрічі (офісні роботи); послуги з огляду преси; послуги з порівнювання цін; послуги з релокації для підприємств; послуги з розвідування ринку; послуги з фотокопіювання; послуги закупівельні для інших (закуповування товарів та послуг для інших підприємств); послуги зі складання графіків ділових зустрічей (офісні роботи); послуги зі створювання та керування списками подарунків; послуги із заповнювання податкової декларації; послуги імпортно-експортних агентств; послуги манекенників для рекламування або сприяння продажам; послуги рекламних агентств; послуги секретарів; послуги щодо зв'язків з громадськістю; послуги щодо оптового продажу фармацевтичних, ветеринарних і гігієнічних препаратів та товарів медичного призначення; послуги щодо роздрібного продажу завантажних музичних творів у цифровому форматі в режимі он-лайн; послуги щодо роздрібного продажу завантажних рингтонів у режимі он-лайн; послуги щодо роздрібного продажу завантажних та попередньо записаних музичних творів та фільмів у режимі он-лайн; послуги щодо роздрібного продажу творів мистецтва художніми галереями; послуги щодо роздрібного продажу фармацевтичних, ветеринарних і гігієнічних препаратів та товарів медичного призначення; пошук даних у комп'ютерних файлах для інших; пошук спонсорів; пошукова оптимізація для сприяння продажам; представляння товарів на засобах інформування з метою роздрібного продажу; приймання телефонних дзвінків для недоступних абонентів; прокат білбордів (рекламних щитів); прокат офісних машин і обладнання; прокат рекламних матеріалів; прокат рекламного часу на засобах інформування; прокат торговельних автоматів; прокат торговельних стендів; прокат фотокопіювальних машин; пряме поштове рекламування; психологічне тестування для відбирання персоналу; публікування рекламних текстів; радіорекламування; реєстрування письмових повідомлень та даних; рекламування з оплатою переходів на веб-сторінку за рекламним оголошенням; рекламування зовнішнє; рекламування поштою; рекламування через комп'ютерну мережу в режимі он-лайн; репродукування документів; розклеювання рекламних плакатів; розповсюджування зразків; розповсюджування рекламних матеріалів; розробляння рекламних матеріалів; розслідування у сфері підприємницької діяльності; систематизування інформації у комп'ютерні бази даних; складання звітів про стан рахунків; складання індексів інформації на комерційні або рекламні потреби; сприяння продажам для інших; сприяння продажам товарів і послуг шляхом спонсорської підтримки спортивних подій; створювання програм щодо замовляння товарів через телерекламу; створювання рекламних фільмів; стенографування; текстове записування інформації (офісні роботи); телевізійне рекламування; телемаркетингові послуги; узгоджування та укладання комерційних угод для третіх сторін; фахове консультування щодо підприємницької діяльності.

---

(111) **281518** **(210)** **m 2018 21594**
(151) **25.08.2020** **(220)** **14.09.2018**
(181) **14.09.2028**
(732) **Терновська Тетяна Олександрівна; просп. Героїв Сталінграда, 4, корп. 1, кв. 19, м. Київ, 04210 (UA)**

(540) **Beauty Prego**

(511)
Кл. 35: Адміністративна допомога щодо запитів про подання комерційних пропозицій; адміністративна допомога щодо запрошень до участі у тендерних процедурах; адміністративне оброблення замовлень на купівлю; адміністрування програм лояльності для клієнтів; адміністрування програм лояльності для постійних клієнтів авіакомпаній; аналізування собівартості; аудит підприємницької діяльності; аудит фінансовий; аукціонний продаж; аутсорсингове адміністративне керування для компаній; бухгалтерський облік; веб-індексування на комерційні або рекламні потреби; ведення бухгалтерських книг; ведення переговорів щодо укладання угод у сфері підприємницької діяльності для інших; вивчання ринку; визначання громадської думки; виписування рахунків; влаштовування передплати газет для інших; влаштовування передплати телекомунікаційних послуг для інших; готування платіж-

них документів; готування податкових декларацій; демонстрування товарів; довідкові послуги у сфері підприємницької діяльності; допомога в керуванні підприємницькою діяльністю; допомога у комерційному або промисловому керуванні; дорадчі послуги для керування підприємницькою діяльністю; дослідження щодо підприємницької діяльності; економічне прогнозування; забезпечування інформацією в сфері підприємницької діяльності за допомогою веб-сайтів; збирання інформації у комп'ютерні бази даних; збирання статистичних даних; інформування щодо підприємницької діяльності; керування діяльністю артистів-виконавців; керування діяльністю вільнонайманих працівників; керування діяльністю готелів; керування діяльністю спортсменів; керування діяльністю щодо програм з відшкодовування витрат для інших; керування підприємницькою діяльністю в перехідний період; комерційне інформування та поради для споживачів у виборі товарів і послуг; комерційне керування ліцензуванням товарів і послуг для інших; комп'ютеризоване ведення справ; консультування з керування персоналом; консультування з керування підприємницькою діяльністю; консультування з комунікаційних стратегій щодо рекламування; консультування з комунікаційної стратегії щодо зв'язків з громадськістю; консультування з організовування підприємницької діяльності; маркетинг; маркетинг у рамках робіт з видання програмного забезпечення; маркетинг цільовий; маркетингові досліджування; машинописні роботи; надавання інформації щодо комерційних та ділових контактів; надавання онлайнових торговельних майданчиків для покупців та продавців товарів і послуг; написання біографічних довідок для інших; написання резюме для інших; написання рекламних текстів; написання сценаріїв на рекламні потреби; обробляння текстів; оновлювання рекламних матеріалів; оновлювання та ведення даних у комп'ютерних базах даних; оновлювання та ведення інформації в реєстрах; оптимізація відвідуваності веб-сайтів; організовування виставок на комерційні або рекламні потреби; організовування показів мод на рекламні потреби; організовування ярмарків на комерційні або рекламні потреби; орендування рекламного місця; оформляння вітрин; оцінювання підприємницької діяльності; підбирання персоналу; поради щодо організовування і керування підприємницькою діяльністю; посередницькі послуги у сфері підприємницької діяльності щодо підбору потенційних приватних інвесторів для підприємців, які потребують фінансування; послуги агентств комерційного інформування; послуги агентств працевлаштування; послуги експертів з ефективності підприємницької діяльності; послуги з аутсорсингу (допомога у сфері підприємницької діяльності); послуги з керування підприємницькими проектами для об'єктів будівництва; послуги з комерційного посередництва; послуги з конкурентного розвідування ринку; послуги з макетування на рекламні потреби; послуги з нагадування про ділові зустрічі (офісні роботи); послуги з огляду преси; послуги з порівнювання цін; послуги з релокації для підприємств; послуги з розвідування ринку; послуги з фотокопіювання; послуги закупівельні для інших (закуповування товарів та послуг для інших підприємств); послуги зі складання графіків ділових зустрічей (офісні роботи); послуги зі створювання та керування списками подарунків; послуги із заповнювання податкової декларації; послуги імпортно-експортних агентств; послуги манекенників для рекламування або сприяння продажам; послуги рекламних агентств; послуги секретарів; послуги щодо зв'язків з громадськістю; послуги щодо оптового продажу фармацевтичних, ветеринарних і гігієнічних препаратів та товарів медичного призначення; послуги щодо роздрібного продажу завантажних музичних творів у цифровому форматі в режимі онлайн; послуги щодо роздрібного продажу завантажних рингтонів у режимі он-лайн; послуги щодо роздрібного продажу завантажних та попередньо записаних музичних творів та фільмів у режимі онлайн; послуги щодо роздрібного продажу творів мистецтва художніми галереями; послуги щодо роздрібного продажу фармацевтичних, ветеринарних і гігієнічних препаратів та товарів медичного призначення; пошук даних у комп'ютерних файлах для інших; пошук спонсорів; пошукова оптимізація для сприяння продажам; представляння товарів на засобах інформування з метою роздрібного продажу; приймання телефонних дзвінків для недоступних абонентів; прокат білбордів (рекламних щитів); прокат офісних машин і обладнання; прокат рекламних матеріалів; прокат рекламного часу на засобах інформування; прокат торговельних автоматів; прокат торговельних стендів; прокат фотокопіювальних машин; пряме поштове рекламування; психологічне тестування для відбирання персоналу; публікування рекламних текстів; радіорекламування; реєстрування письмових повідомлень та даних; рекламування; рекламування з оплатою переходів на веб-сторінку за рекламним оголошенням; рекламування зовнішнє; рекламування поштою; рекламування через комп'ютерну мережу в режимі онлайн; репродукування документів; розклеювання рекламних плакатів; розповсюджування зразків; розповсюджування рекламних матеріалів; розробляння рекламних матеріалів; розслідування у сфері підприємницької діяльності; систематизування інформації у комп'ютерні бази даних; складання звітів про стан рахунків; складання індексів інформації на комерційні або рекламні потреби; сприяння продажам для інших; сприяння продажам товарів і послуг шляхом спонсорської підтримки спортивних подій; створювання програм щодо замовляння товарів через телерекламу; створювання рекламних фільмів; стенографування; текстове записування інформації (офісні роботи); телевізійне рекламування; телемаркетингові послуги; узгоджування та укладання комерційних угод для третіх сторін; фахове консультування щодо підприємницької діяльності.

Кл. 44: Акушерські послуги; ветеринарна допомога; виготовляння вінків; виготовляння фармацевтами ліків за рецептами; воскова депіляція; гігієнічне та косметичне обслуговування домашніх тварин; гігієнічне та косметичне обслуговування тварин; доглядання газонів; знищування бур'янів; знищування шкідників у сільському господарстві, аквакультурі, плодівництві та лісівництві; імплантація волосся;

компонування квітів; консультування щодо здоров'я; ландшафтне садівництво; ландшафтний дизайн; масаж; медична допомога; медичне доглядання; медичне консультування для людей з обмеженими можливостями; медичне сестринське доглядання; паліативна допомога; перукарські послуги; пірсинг; пластична хірургія; плодівництво; повітряне і поверхневе розкидання добрив та інших сільськогосподарських хімікатів; послуги альтернативної медицини; послуги банку живих тканин; послуги банку крові; послуги будинків сестринського догляду; послуги візажистів; послуги громадських лазень; послуги з ароматерапії; послуги з відновлювання лісів; послуги курортів з мінеральними водами; послуги лікарень; послуги лікарів-ортодонтів; послуги медичних клінік; послуги медичних центрів; послуги оздоровчих закладів; послуги окулістів; послуги профілакторіїв; послуги психологів; послуги розсадників з вирощування рослин; послуги салонів краси; послуги санаторіїв; послуги саун; послуги соляріїв; послуги телемедицини; послуги турецьких лазень; послуги хоспісів; послуги центрів здоров'я; послуги щодо аквакультури; послуги щодо боротьби та контролю шкідників у сільському господарстві, аквакультурі, плодівництві та лісівництві; послуги щодо виправляння дефектів мови; послуги щодо запліднювання in vitro; послуги щодо манікюру; послуги щодо штучного запліднювання внутрішньоматкового; прокат медичного обладнання; прокат санітарного устаткування; прокат сільськогосподарського обладнання; реабілітація наркозалежних пацієнтів; розводіння тварин; рослинна хірургія; садівництво; садіння дерев для знижування шкідливого впливу викидів вуглекислого газу; стоматологічні послуги; татуювання; терапевтичні послуги; фармацевтичне консультування; фізіотерапія; хіропрактика.

---

(111) **281519** **(210)** **m 2018 21598**
(151) **25.08.2020** **(220)** **14.09.2018**
(181) **14.09.2028**
(732) **Терновська Тетяна Олександрівна; просп. Героїв Сталінграда, 4, корп. 1, кв. 19, м. Київ, 04210 (UA)**

(540)

Dolci Prego

(511)

Кл. 30: Арахісові кондитерські вироби; ароматизатори для напоїв, крім ефірних олій; ароматизатори для тортів, тістечок, крім ефірних олій; ароматизатори для харчових продуктів, крім ефірних олій; ароматичні суміші харчові; баоцзи (парові пиріжки з начинкою); батончики злакові; батончики злакові з високим вмістом білка; бджолине маточне молочко; бібімбап (рис, змішаний з овочами та яловичиною); бобове борошно; борошно горіхове; борошно гречане; борошно з тапіоки; борошно; борошняні кондитерські вироби; булгур; булки; булочки здобні; бурріто; ванілін (замінник ванілі); ванільні ароматизатори на кулінарні потреби; вареники (вироби з тіста з начинкою); вафлі; вермішель (локшина); вироби з тіста на основі борошна; вівсяне борошно; вівсяні пластівці; в'яжучі речовини для ковбас; в'яжучі речовини для морозива; галетне печиво; гвоздика (прянощі); гірчиця; гірчичне борошно; глазур для тортів, тістечок; глюкоза на кулінарні потреби; горішки, вкриті шоколадом; городні трави законсервовані (присмаки); гречка оброблена; дзеркальна глазур; добавки з клейковини на кулінарні потреби; дріжджі; дульсе-де-лече; есенції для харчових продуктів, крім ефірних есенцій і ефірних олій; жувальні гумки для освіжання подиху; жувальні гумки; журавлинний соус (приправа); заварний крем; загущувачі для готування харчових продуктів; закваска; закваски для тіста; закуски на основі злаків; закуски на основі рису; замінники кави; заморожений йогурт (льодяні кондитерські вироби); заморожений кефір (льодяні кондитерські вироби); заправки для салату; зародки пшениці для споживання людьми; зернові продукти; зефір (кондитерські вироби); імбир (прянощі); їстівний папір; їстівний рисовий папір; кава; кава несмажена; кавові ароматизатори; кавові напої з молоком; какао; какаові напої з молоком; каперси; карамелі (цукерки); карі (прянощі); картопляне борошно; квітки або листя рослин, що використовуються як замінники чаю; кетчуп (соус); кімбап (корейська рисова страва); кімчіджон (млинці з квашених овочів); кіноа оброблена; кіши (пироги); клейковина, приготована як харчовий продукт; кондитерські вироби; кондитерські вироби для прикрашання новорічних ялинок; кондитерські вироби з цукром; кориця (прянощі); крекери; крем з винного каменю на кулінарні потреби; крохмаль харчовий; крупа для мамалиґи; крупи харчові; крутони; кубики льоду; кукурудза подрібнена; кукурудза смажена; кукурудзяне борошно; кукурудзяні пластівці; куркума; кускус (манна крупа); кухонна сіль; лід для охолоджування; лід натуральний або штучний; лід у вигляді стружки з підсолодженими червоними бобами; локричні кондитерські вироби; локшина; локшина соба (локшина з гречаного борошна); локшина удон (локшина з пшеничного борошна); ломпер (тонкі картопляні коржики); майонез; макарони; макаронні вироби; макаруни (кондитерські вироби); мальтоза; мамалиґа; манна крупа; маринади; марципани; мед; меляса харчова; мигдалеве тісто; мигдалеві кондитерські вироби; місо (приправа); млинці; морозиво; морська вода для куховарення; морські водорості (приправа); муси десертні (кондитерські вироби); муси шоколадні; мускатні горіхи; мюслі; м'ясна підлива; м'ята для кондитерських виробів; м'ятні льодяники для освіжання подиху; м'ятні солодощі; напої на основі кави; напої на основі какао; напої на основі ромашки; напої на основі чаю; напої на основі шоколаду; насіння анісу; насіння зірчастого анісу; насіння кунжуту (приправи); насіння льону на кулінарні потреби (приправа); настої нелікувальні; оброблене насіння, що використовується як приправа; овес подрібнений; окономіякі (японські солоні млинці); онігірі (рисові кульки); оцет; очищений овес; очищений ячмінь; палички локричні (кондитерські вироби); пальмовий цукор; пастила (кондитерські вироби); пастилки (кондитерські вироби); пекарські порошки; пельмені (вироби з тіста з м'ясною начинкою); перець; перець запашний; перець

стручковий (присмаки); песто (соус); петіфури (тістечка); печиво; пивний оцет; пироги; пироги з м'ясом; пікалілі; піци; пластівці (зернові продукти); помадки (кондитерські вироби); попкорн; порошки для виготовляння морозива; праліне; прикраси з цукерок для тортів, тістечок; прикраси з шоколаду для тортів, тістечок; приправи; природні підсолоджувачі; присмаки; прісний хліб; продукти на основі вівса; прополіс; пряники; прянощі; пудинги; пудра на торти, тістечка; пшеничне борошно; равіолі; рамен (японська страва на основі локшини); реліш (приправа); речовини для пом'якшування м'яса на побутові потреби; речовини для усталювання збитих вершків; рис; рис швидкого приготування; рисова маса на кулінарні потреби; рисовий пудинг; рисові торти, тістечка; рослинні продукти, що використовуються як замінники кави; саго; сандвічі; сандвічі з сосискою; селерова сіль; сенбей (рисові крекери); сироп з агави (природний підсолоджувач); сироп мелясовий; сіль для консервування харчових продуктів; соєва паста (приправа); соєве борошно; соєвий соус; солод для споживання людьми; солодові бісквіти; солодові екстракти харчові; солодощі (цукерки); сорбети (льоди); соуси (приправи); соуси для макаронних виробів; спагеті; спреди (бутербродні пасти) на основі шоколаду; спреди (бутербродні пасти) шоколадні, що містять горіхи; спрінгроли; страви, приготовані на основі локшини; сублімовані страви з макаронними виробами як основним інгредієнтом; сублімовані страви з рисом як основним інгредієнтом; суміші для глазурування шинки; суміші для тіста для окономіякі (японських солоних млинців); сухарики-грінки; сухарі; сухарі панірувальні; сухе печиво; суші; табуле; тако; тапіока; тарти; тістечка; тісто; тісто бездріжджове на торти і тістечка; тісто на кондитерські вироби; тісто на торти і тістечка; томатний соус; торти; тортильї; французький пиріг з паштетом; фруктові желе (кондитерські вироби); фруктові соуси; халва; харчова сода (бікарбонат натрію на куховарські потреби); харчові льоди; хліб; цзяоцзи (вироби з тіста з начинкою); цикорій (кавовий замінник); цукерки; цукор; чай охолоджений; чай; часник подрібнений (приправа); чатні (приправа); чизбургери (сандвічі); чоучоу (приправа); шафран (присмака); шоколад; шоколадні напої з молоком; яблучний соус (приправа); ячмінне борошно; ячмінь подрібнений.

---

(111) **281520** **(210)** **m 2018 21607**
(151) **25.08.2020** **(220)** **14.09.2018**
(181) **14.09.2028**
(732) **ТОВАРИСТВО З ОБМЕЖЕНОЮ ВІДПОВІДАЛЬНІСТЮ "ФЕЛІЦАТА Україна";**
вул. Деревлянська, 17 А, м. Київ, 04119 (UA)

(540)

ВОДОЙМА

(511)

Кл. 1: Препарати для пом'якшування води; хімікати для очищання (прояснювання) води у басейнах, фонтанах, гідротехнічних та водоочищальних спорудах; окислювачі (хімічні добавки до моторного палива); флокулянти; антикорозійні препарати; хімікати для очищання води; хлор.

---

(111) **281521** **(210)** **m 2018 21613**
(151) **25.08.2020** **(220)** **14.09.2018**
(181) **14.09.2028**
(732) **Доценко Олег Іванович;**
вул. Степова, 14, с. Розумівка, Запорізький р-н, Запорізька обл., 70424 (UA)

(540) **ВІЛЬНЯНКА**

(511)

Кл. 29: Молоко та молочні продукти; харчові жири; альбумінове молоко; альгінати на кулінарні потреби; арахісове масло; арахісове молоко; арахісове молоко на кулінарні потреби; білки на кулінарні потреби; вершки (молочні продукти); вівсяне молоко; жири тваринні харчові; жирові речовини для виготовляння харчових жирів; замінники молока; збиті вершки; згущене молоко; йогурт; кефір; кисломолочні сири; кокосове молоко; кокосове молоко на кулінарні потреби; кокосовий жир; кумис (молочний напій); лецитин на кулінарні потреби; маргарин; масло; масло какао харчове; масляний крем; мигдалеве молоко; мигдалеве молоко на кулінарні потреби; молоко з підвищеним вмістом білка; молоко сухе; молочні напої з перевагою молока; напої на основі арахісового молока; напої на основі кокосового молока; напої на основі мигдалевого молока; рисове молоко; рисове молоко на кулінарні потреби; ряжанка (сквашене топлене молоко); сири; сирники; сироватка молочна; сичуг; сметана (сквашені вершки); соєве молоко; спреди (бутербродні пасти) на основі горіхів; суміші, що містять жири, для бутербродів; ферменти молочні на кулінарні потреби.

Кл. 30: Кондитерські вироби; арахісові кондитерські вироби; заморожений йогурт (льодяні кондитерські вироби); заморожений кефір (льодяні кондитерські вироби); кавові напої з молоком; какао; какаові напої з молоком; морозиво; муси десертні (кондитерські вироби); муси шоколадні; напої на основі кави; напої на основі какао; напої на основі ромашки; напої на основі чаю; напої на основі шоколаду; спреди (бутербродні пасти) на основі шоколаду; спреди (бутербродні пасти) шоколадні, що містять горіхи; шоколадні напої з молоком.

---

(111) **281522** **(210)** **m 2018 21615**
(151) **25.08.2020** **(220)** **14.09.2018**
(181) **14.09.2028**
(732) **Доценко Олег Іванович;**
вул. Степова, 14, с. Розумівка, Запорізький р-н, Запорізька обл., 70424 (UA)

(540)

ВІЛЬНЯНКА

(511)

Кл. 29: Молоко та молочні продукти; харчові жири; альбумінове молоко; альгінати на кулінарні потреби; арахісове масло; арахісове молоко; арахісове молоко на кулінарні потреби; білки на кулінарні потреби; вершки (молочні продукти); вівсяне молоко; жири тваринні харчові; жирові речовини для виготовляння харчових жирів; замінники молока; збиті вершки; згущене молоко; йогурт; кефір; кисломолочні сири; кокосове молоко; кокосове молоко на кулінарні потреби; кокосовий жир; кумис (молочний напій); лецитин на кулінарні потреби; маргарин; масло; масло какао харчове; масляний крем; мигдалеве молоко; мигдалеве молоко на кулінарні потреби; молоко з підвищеним вмістом білка; молоко сухе; молочні напої з перевагою молока; напої на основі арахісового молока; напої на основі кокосового молока; напої на основі мигдалевого молока; рисове молоко; рисове молоко на кулінарні потреби; ряжанка (сквашене топлене молоко); сири; сирники; сироватка молочна; сичуг; сметана (сквашені вершки); соєве молоко; спреди (бутербродні пасти) на основі горіхів; суміші, що містять жири, для бутербродів; ферменти молочні на кулінарні потреби.

Кл. 30: Кондитерські вироби; арахісові кондитерські вироби; заморожений йогурт (льодяні кондитерські вироби); заморожений кефір (льодяні кондитерські вироби); кавові напої з молоком; какао; какаові напої з молоком; морозиво; муси десертні (кондитерські вироби); муси шоколадні; напої на основі кави; напої на основі какао; напої на основі ромашки; напої на основі чаю; напої на основі шоколаду; спреди (бутербродні пасти) на основі шоколаду; спреди (бутербродні пасти) шоколадні, що містять горіхи; шоколадні напої з молоком.

---

(111) **281523** **(210)** **m 2018 21697**
(151) **25.08.2020** **(220)** **17.09.2018**
(181) **17.09.2028**
(732) **Переста Юрій Юрійович;**
вул. Локоти, 8, м. Ужгород, Закарпатська обл., 88000 (UA)
Ганбаров Петро Керимович;
просп. Оболонський, 22 Б, кв. 4, м. Київ, 04205 (UA)

(540)

ДІАМЕД

(511)

Кл. 44: Акушерські послуги; консультування щодо здоров'я; масаж; медична допомога; медичне доглядання; медичне консультування для людей з обмеженими можливостями; медичне сестринське доглядання; паліативна допомога; пластична хірургія; послуги альтернативної медицини; послуги банку живих тканин; послуги банку крові; послуги будинків сестринського догляду; послуги лікарень; послуги лікарів-ортодонтів; послуги медичних клінік; послуги медичних центрів; послуги центрів здоров'я; послуги оздоровчих закладів; послуги окулістів; послуги профілакторіїв; послуги психологів; послуги телемедицини; послуги хоспісів; послуги щодо виправляння дефектів мови; послуги щодо запліднювання in vitro; послуги щодо штучного запліднювання внутрішньоматкового; прокат медичного обладнання; прокат санітарного устаткування; реабілітація наркозалежних пацієнтів; терапевтичні послуги; фармацевтичне консультування; фізіотерапія; хіропрактика.

---

(111) **281524** **(210)** **m 2018 21698**
(151) **25.08.2020** **(220)** **17.09.2018**
(181) **17.09.2028**
(591) зелений, світло-жовтий, червоний
(732) **Переста Юрій Юрійович;**
вул. Локоти, 8, м. Ужгород, Закарпатська обл., 88000 (UA)
Ганбаров Петро Керимович;
просп. Оболонський, 22 Б, кв. 4, м. Київ, 04205 (UA)

(540)

DIAMED

Дивись кольорову копію з оригіналу зображення знака в кінці бюлетеня

(511)

Кл. 44: Акушерські послуги; консультування щодо здоров'я; масаж; медична допомога; медичне доглядання; медичне консультування для людей з обмеженими можливостями; медичне сестринське доглядання; паліативна допомога; пластична хірургія; послуги альтернативної медицини; послуги банку живих тканин; послуги банку крові; послуги будинків сестринського догляду; послуги лікарень; послуги лікарів-ортодонтів; послуги медичних клінік; послуги медичних центрів; послуги центрів здоров'я; послуги оздоровчих закладів; послуги окулістів; послуги профілакторіїв; послуги психологів; послуги телемедицини; послуги хоспісів; послуги щодо виправляння дефектів мови; послуги щодо запліднювання in vitro; послуги щодо штучного запліднювання внутрішньоматкового; прокат медичного обладнання; прокат санітарного устаткування; реабілітація наркозалежних пацієнтів; терапевтичні послуги; фармацевтичне консультування; фізіотерапія; хіропрактика.

---

(111) **281525** **(210)** **m 2018 21747**
(151) **25.08.2020** **(220)** **17.09.2018**
(181) **17.09.2028**
(732) **Верховод Юрій Аркадійович;**
вул. Темофія Шамрила, 14, кв. 1, м. Київ, 04112 (UA)

(540)

Team Spirit

(511)

Кл. 25: Альби; апостольники; бандани (хустки); берети; боа (горжетки); боді (спідня білизна); ботильйони; бриджі; взуття для гри в футбол; бюстгальтери; бюстгальтери-корсети; валянки (взуття з валяної вовни); взуття дерев'яне; взуття для купання; взуття пляжне; взуття; манжети (одяг); вироби протиковзні для взуття; вироби трикотажні (одяг); вовняні куртки; водонепроникні костюми для катання на водних лижах; вставки для сорочок; вуалі (одяг); теплі панчішні вироби; гетри; готові підкладки (частини одягу); грації; деталі металеві для взуття; джемпери; пуловери; светри; дитячі нагрудники з рукавами непаперові; дитячі нагрудники непаперові; дитячі труси (спідня білизна); еспадрильї; безрукавки; жилети рибальські; знімні коміри; калоші; капелюхи; капелюхи паперові (одяг); каптури (одяг); капці; каркаси (остови) для капелюхів; кашне; кишені для одягу; кімоно; кімоно для дзюдо; кімоно для карате; козирки (наголовні убори); козирки для наголовних уборів; колготки; комбінації (спідня білизна); комбінезони (одяг); коміри (одяг); корсажі (жіноча білизна); корсети (спідня білизна); костюми; купальники; костюми маскарадні; краватки; круглі шапочки без крис; трико гімнастичні; куртки; легінси (штани); ліврей; манишки; мантильї; маски для сну; митри (наголовні убори); мітенки; муфти (одяг); муфти для ніг неелектронагрівні; набійки для взуття; навушники (одяг); наголовні убори; накидки хутряні; напівчоботи; натільний одяг; носкові частини взуття; одяг верхній; одяг готовий; одяг для автомобілістів; одяг для велосипедистів; одяг для гімнастики; одяг з вичиненої шкіри; одяг з габардину; одяг з джерсі; одяг із штучної шкіри; одяг непромокальний; одяг паперовий; одяг пляжний; одяг; орарі; пальта; жіночі труси; панчішні вироби; панчохи; панчохи, що поглинають піт; парки; пелерини; перев'язи для одягу; передки взуттєві; перукарські пеньюари; підбори; підв'язки для панчіх; підошви для взуття; підпахівники; підтяжки; піжами; плавки; пластрони; плащі; пов'язки наголовні (одяг); пончо; пояси (одяг); пояси-гаманці (одяг); придане для новонароджених (одяг); п'ятки для панчіх; ранти для взуття; ризи; робочий одяг; рукавиці лижні; рукавички (одяг); сандалі; сандалі для купання; сарафани; сарі; саронги; сорочки; сорочки з короткими рукавами; спідниці; спідниці спідні; спідниці-шорти; спідні пояси; спідня білизна, що поглинає піт; спортивне взуття; спортивний трикотажний одяг; спортивні майки; сукні; тоги; труси; труси-боксери; туфлі; туфлі гімнастичні; туфлі спортивні; тюрбани; устілки для взуття; фартухи (одяг); формений одяг; футболки; халати; халати банні; халяви чобіт; хустинки для нагрудних кишень; шарфи; хутро (одяг); циліндри (наголовні убори); черевики лижні; чоботи; чоботи зі шнурками; шалі; шапки; кепки; шапочки для душу; шапочки для купання; шипи для футбольних бутсів; шкарпетки; шкарпетки, що поглинають піт; шлейки для панчіх; шлейки для шкарпеток; штани; штрипки для штанів; штрипки для гетрів; шуби.

Кл. 40: Апретування текстильних виробів; валяння тканин; вибілювання тканин; виготовляння хутряних виробів на замовлення; вичинювання шкур; забарвлювання текстилю; забарвлювання тканин; забарвлювання хутра; каландрування тканин; кравецькі послуги на замовлення; лощіння хутра; надавання водонепроникності тканинам; оброблювання вичиненої шкіри; оброблювання одягу для надавання стійкості до зминання; оброблювання тканин; оброблювання хутра; окантовування тканин; перешиття одягу; попереднє оброблювання тканин, що змушує їх збігтися; послуги з вишивання; протимолеве оброблювання текстилю; протимолеве оброблювання хутра; розкроювання тканин; сатинування хутра; фарбування вичиненої шкіри; шиття одягу; шовкотрафаретне друкування.

---

(111) **281526** **(210)** **m 2018 21755**
(151) **25.08.2020** **(220)** **17.09.2018**
(181) **17.09.2028**
(732) **Малина Римма Станіславівна;**
вул. Переможна, 21, кв. 21, м. Луганськ, 91015 (UA)

(540)

Castle
collection

(511)

Кл. 18: Гаманці; гаманці сітчасті; дорожні сумки; кишенькові гаманці; паски вузькі з вичиненої шкіри; паски з вичиненої шкіри (лимарні вироби); паски з вичиненої шкіри через плече (перевіси); пляжні сумки; портфелі з вичиненої шкіри; портфелі-папки; рюкзаки (ранці); спортивні сумки; сумки (пакети, торбинки) з вичиненої шкіри для пакування; сумки жіночі; сумки; футляри для карток (бумажники); футляри для кредитних карток (гаманці); чемодани; шкільні ранці.

Кл. 25: Бандани (хустки); безрукавки; берети; боа (горжетки); боді (спідня білизна); ботильйони; бриджі; бутси футбольні; бюстгальтери; бюстгальтери-корсети; валянки (взуття з валяної вовни); взуття дерев'яне; взуття для гри в футбол; взуття для купання; взуття пляжне; взуття; вилоги рукавів; вироби протиковзні для взуття; вироби трикотажні (одяг); вовняні куртки; водонепроникні костюми для катання на водних лижах; вставки для сорочок; вуалі (одяг); гамаші; гетри; готові підкладки (частини одягу); грації; деталі металеві для взуття; джемпери; дитячі нагрудники з рукавами непаперові; дитячі нагрудники непаперові; дитячі труси (спідня білизна); еспадрильї; жилети; жилети рибальські; жіночі труси; знімні коміри; калоші; капелюхи; капелюхи паперові (одяг); каптури (одяг); капці; каркаси (остови) для капелю-

хів; кашне; кепки; кишені для одягу; кімоно; кімоно для дзюдо; кімоно для карате; козирки (наголовні убори); козирки для наголовних уборів; колготки; комбінації (спідня білизна); комбінезони (одяг); коміри (одяг); корсажі (жіноча білизна); корсети (спідня білизна); костюми; костюми для купання; костюми маскарадні; краватки; краги; круглі шапочки без крис; купальники; купальники гімнастичні; куртки; легінси (штани); лівреї; манжети (одяг); манишки; мантильї; маски для сну; митри (наголовні убори); мітенки; муфти (одяг); муфти для ніг неелектронагрівні; набійки для взуття; навушники (одяг); наголовні убори; накидки хутряні; напівчоботи; натільний одяг; носкові частини взуття; одяг верхній; одяг готовий; одяг для автомобілістів; одяг для велосипедистів; одяг для гімнастики; одяг з вичиненої шкіри; одяг з габардину; одяг з джерсі; одяг із штучної шкіри; одяг непромокальний; одяг паперовий; одяг пляжний; одяг; орарі; пальта; панталони; панчішні вироби; панчохи; панчохи, що поглинають піт; парки; пелерини; перев'язи для одягу; передки взуттєві; перукарські пеньюари; підбори; підв'язки для панчіх; підошви для взуття; підпахівники; підтяжки; піжами; плавки; пластрони; плащі; пов'язки наголовні (одяг); пончо; пояси (одяг); пояси-гаманці (одяг); придане для новонароджених (одяг); пуловери; п'ятки для панчіх; ранти для взуття; ризи; робочий одяг; робочі халати; рукавиці лижні; рукавички (одяг); сандалі; сандалі для купання; сарафани; сарі; саронги; светри; сорочки; сорочки з короткими рукавами; спідниці; спідниці спідні; спідниці-шорти; спідні пояси; спідня білизна; спідня білизна, що поглинає піт; спортивне взуття; спортивний трикотажний одяг; спортивні майки; сукні; теплі панчішні вироби; тоги; трико гімнастичні; труси; труси-боксери; туфлі; туфлі гімнастичні; туфлі спортивні; тюрбани; устілки для взуття; фартухи (одяг); формений одяг; футболки; халати; халати банні; халяви чобіт; хустинки для нагрудних кишень; хустки нашийні; хутро (одяг); циліндри (наголовні убори); черевики лижні; чоботи; чоботи зі шнурками; шалі; шапки; шапочки для душу; шапочки для купання; шарфи; шипи для футбольних бутсів; шкарпетки; шкарпетки, що поглинають піт; шлейки для одягу (підтяжки); шлейки для панчіх; шлейки для шкарпеток; штани; штрипки для гетрів; штрипки для штанів; шуби.

Кл. 35: Розміщування в одному місці, на користь іншим особам, асортименту товарів, а саме: одягу та галантерейних виробів, ременів, рукавичок, сумок, рюкзаків, валіз, парасольок, портфелів, клатчів (крім їх транспортування), яке дає змогу покупцям зручно оглядати і купувати ці товари магазинами роздрібної торгівлі, підприємствами оптової торгівлі, через веб-сайти.

---

(111) **281527** **(210)** **m 2018 21756**
(151) **25.08.2020** **(220)** **17.09.2018**
(181) **17.09.2028**
(732) **Васькович Андрій Ігорович;**
вул. Волинська, 17, кв. 1 А, м. Львів, 79024 (UA)

(540)

MAMASH

(511)

Кл. 3: Аерозолі для освіження подиху; амбра (парфумерія); антиперспіранти (парфумерно-косметичні препарати); ароматичні палички; ароматичні речовини (ефірні олії); ароматичні суміші пелюсток (пахощі); бальзами, крім призначених на медичні потреби; бергамотова олія; білила косметичні; блиск для губ; бодянова есенція; вагінальні промивальні засоби для особистої гігієни або для дезодорування; вазелін на косметичні потреби; вата на косметичні потреби; ватні палички на косметичні потреби; вибілювальні препарати на косметичні потреби; візерунки перевідні на косметичні потреби; віск для вусів; віск для депіляції; в'яжучі речовини на косметичні потреби; гаултерієва олія; гелі для вибілювання зубів; геліотропін; гераніол; грим; губна помада; дезодоранти для домашніх тварин; дезодоранти для людей або тварин; дезодорувальне мило; духмяна вода; духмяна деревина; екстракти квітів (парфумерія); екстракти трав на косметичні потреби; ефірні есенції; ефірні олії; ефірні олії кедрові; ефірні олії лимонні; ефірні олії цитронові; жавелева вода; жасминна олія; жири на косметичні потреби; забарвлювальні речовини для туалетів; зубні порошки і пасти; іонон (парфумерія); камені для гоління (в'яжучі засоби); клеючі препарати для кріплення штучних вій; клеючі препарати для кріплення штучного волосся; клеючі препарати на косметичні потреби; колагенові препарати на косметичні потреби; кондиціонери для догляду за волоссям; косметика; косметика для брів; косметика для тварин; косметичні маски; косметичні препарати для ванн; косметичні препарати для випрямляння волосся; косметичні препарати для вій; косметичні препарати для догляду за шкірою; косметичні препарати для схуднення; креми косметичні; кускове туалетне мило; мило кускове; лавандова вода; лавандова олія; ладан; лаки для волосся; лаки для нігтів; лосьйони для волосся; лосьйони на косметичні потреби; лосьйони після гоління; масажні гелі, крім призначених на медичні потреби; мигдалева олія; мигдалеве мило; мигдалеве молоко на косметичні потреби; мило для гоління; мило проти пітніння ніг; мило; мускус (парфумерія); м'ята для парфумерних виробів; м'ятна есенція (ефірна олія); набори косметики; наклейки декоративні на нігті; нейтралізанти для перманентного завивання; обкурювальні препарати (парфумерія); одеколони; олівці для брів; олівці косметичні; олії для догляду за тілом; олії для парфумів; олії на косметичні потреби; ополіскувачі для порожнини рота, крім призначених на медичні потреби; основи для квіткових парфумів; очищальне молочко для догляду за тілом; очищальні засоби для інтимної гігієни нелікувальні; парфумерні вироби; парфумерно-косметичні препарати; парфуми; пемза; перекис водню на косметичні

потреби; помади на косметичні потреби; препарати для ароматизації повітря; препарати для ванн, крім призначених на медичні потреби; препарати для гоління; препарати для депіляції; препарати для догляду за нігтями; препарати для завивання волосся; препарати для засмагання (косметичні); препарати для знімання макіяжу; препарати для макіяжу; препарати з алое вера на косметичні потреби; пудра для макіяжу; рідини для зняття лаку з нігтів; розчини для промивання очей, не на медичні потреби; сафрол; серветки, просочені косметичними лосьйонами; серветки, просочені препаратами для знімання макіяжу; смужки для вибілювання зубів; смужки для освіження подиху; спринцювальні препарати для інтимної гігієни або для дезодорування (парфумерно-косметичні препарати); сухі шампуні; талькова присипка для догляду за тілом; терпени (ефірні олії); трояндова олія; туалетна вода; туш для вій; фарби для бороди; фарби для волосся; забарвлювальні речовини для волосся; фарби косметичні; фітокосметичні препарати; футляри для губної помади; хна (косметичний барвник); шампуні для домашніх тварин (нелікувальні препарати для догляду за тваринами); шампуні для тварин (нелікувальні препарати для догляду за тваринами); шампуні; штучні вії; штучні нігті.

Кл. 35: Розміщування в одному місці, на користь іншим особам, асортименту товарів, а саме: косметики, кремів для тіла, кремів для обличчя, косметичних олій, шампунів, кондиціонерів для волосся, скрабів, сироваток, молочка для тіла (крім їх транспортування), яке дає змогу покупцям зручно оглядати і купувати ці товари в магазинах роздрібної торгівлі, на підприємствх оптової торгівлі, через веб-сайти.

---

(111) **281528** **(210)** **m 2018 21778**
(151) **25.08.2020** **(220)** **17.09.2018**
(181) **17.09.2028**
(591) чорний, білий, сірий, помаранчевий
(732) **Общєство с ограничєнной отвєтствєнностью "ВІНІМПОРТ" (Общество с ограниченной ответственностью "ВИНИМПОРТ");**
ул. Промишлєнная, д. 11, пом. XXV, ет. 4, комн. 14, г. Москва, 115516, Російська Федерація (ул. Промышленная, д. 11, пом. XXV, эт. 4, комн. 14, г. Москва, 115516, Российская Федерация) (RU)

(540)

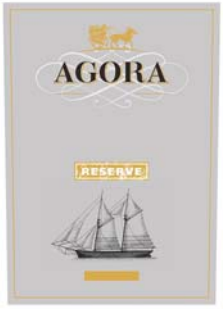

Дивись кольорову копію з оригіналу зображення знака в кінці бюлетеня

(511)
Кл. 33: Алкогольні напої, крім пива; алкогольні напої, що містять фрукти; анісова настоянка (лікер); анісовий лікер; аперитиви; арак; байцзю (китайський алкогольний напій); бренді; вина; віскі; горілка; горілка вишнева; грушевий сидр; джин; дигестиви (лікери та алкогольні напої); коктейлі; кюрасо; лікери; медовуха (напій медовий); м'ятні лікери; напої алкогольні змішані, крім напоїв на основі пива; настоянки гіркі; ніра (алкогольний напій на основі цукрової тростини); перегінні алкогольні напої; пікети (вино з виноградних вичавків); рисовий спирт; ром; саке; сидр; спиртні напої; спиртові екстракти; спиртові есенції; фруктові екстракти спиртові.

---

(111) **281529** **(210)** **m 2018 21783**
(151) **25.08.2020** **(220)** **17.09.2018**
(181) **17.09.2028**
(732) **Риков Олександр Вячеславович;**
просп. Радянської України, 20 З, кв. 67, м. Київ, 04215 (UA)
Полонський Сергій Васильович;
вул. БОС, 1/602, кв. 103, Богунський р-н, м. Житомир, 10004 (UA)

(540)

Steffany

(511)
Кл. 44: Акушерські послуги; ветеринарна допомога; виготовляння вінків; виготовляння фармацевтами ліків за рецептами; воскова депіляція; гігієнічне та косметичне обслуговування домашніх тварин; гігієнічне та косметичне обслуговування тварин; доглядання газонів; знищування бур'янів; знищування шкідників у сільському господарстві, аквакультурі, плодівництві та лісівництві; імплантація волосся; компонування квітів; консультування щодо здоров'я; ландшафтне садівництво; ландшафтний дизайн; масаж; медична допомога; медичне доглядання; медичне консультування для людей з обмеженими можливостями; медичне сестринське доглядання; паліативна допомога; перукарські послуги; пірсинг; пластична хірургія; плодівництво; повітряне і поверхневе розкидання добрив та інших сільськогосподарських хімікатів; послуги альтернативної медицини; послуги банку живих тканин; послуги банку крові; послуги будинків сестринського догляду; послуги візажистів; послуги громадських лазень; послуги з ароматерапії; послуги з відновлювання лісів; послуги курортів з мінеральними водами; послуги лікарень; послуги лікарів-ортодонтів; послуги медичних клінік; послуги медичних центрів; послуги оздоровчих закладів; послуги окулістів; послуги профілакторіїв; послуги психологів; послуги розсадників з вирощування рослин; послуги салонів краси; послуги санаторіїв; послуги саун; послуги солярії; послуги телемедицини; послуги турецьких лазень; послуги хоспісів; послуги центрів здоров'я; послуги щодо аквакультури; послуги щодо боротьби та кон-

тролю шкідників у сільському господарстві, аквакультурі, плодівництві та лісівництві; послуги щодо виправляння дефектів мови; послуги щодо запліднювання in vitro; послуги щодо манікюру; послуги щодо штучного запліднювання внутрішньоматкового; прокат медичного обладнання; прокат санітарного устаткування; прокат сільськогосподарського обладнання; реабілітація наркозалежних пацієнтів; розводіння тварин; рослинна хірургія; садівництво; садіння дерев для знижування шкідливого впливу викидів вуглекислого газу; стоматологічні послуги; татуювання; терапевтичні послуги; фармацевтичне консультування; фізіотерапія; хіропрактика.

---

(111) **281530** **(210)** **m 2018 21845**
(151) **25.08.2020** **(220)** **18.09.2018**
(181) **18.09.2028**
(732) **БАСФ СЕ (BASF SE);**
Карл-Бош-Штрассе 38, Людвігхафен ам Рейн, Німеччина (Carl-Bosch-Strasse 38, Ludwigshafen am Rhein, Germany) (DE)

(540)

KERVON

(511)
Кл. 5: Препарати для знищування паразитів і шкідників та боротьби з ними; інсектициди; фунгіциди; гербіциди; пестициди.

---

(111) **281531** **(210)** **m 2018 21897**
(151) **25.08.2020** **(220)** **18.09.2018**
(181) **18.09.2028**
(732) **Рижов Дмитро Олегович;**
вул. Андрія Малишка, 15, кв. 63, м. Київ, 02192 (UA)

(540)

(511)
Кл. 33: Алкогольні напої (крім пива); алкогольні напої, що містять фрукти; анісова настоянка (лікер); анісовий лікер; аперитиви; арак; байцзю (китайський алкогольний напій); бренді; вина; віскі; горілка; горілка вишнева; грушевий сидр; джин; дигестиви (лікери та алкогольні напої); коктейлі; кюрасо; лікери; медовуха (напій медовий); м'ятні лікери; напої алкогольні змішані, крім напоїв на основі пива; настоянки гіркі; ніра (алкогольний напій на основі цукрової тростини); перегінні алкогольні напої; пікети (вино з виноградних вичавків); рисовий спирт; ром; саке; сидр; спиртні напої; спиртові екстракти; спиртові есенції; фруктові екстракти спиртові.

---

(111) **281532** **(210)** **m 2018 21915**
(151) **25.08.2020** **(220)** **19.09.2018**
(181) **19.09.2028**
(732) **Товариство з обмеженою відповідальністю "Профітмарк";**
вул. Полковника Шутова, 9 А, м. Київ, 03113 (UA)

(540)

w.h.o.

(511)
Кл. 45: Лізинг доменних імен у мережі Інтернет; реєстрування доменних імен (юридичні послуги).

---

(111) **281533** **(210)** **m 2018 21933**
(151) **25.08.2020** **(220)** **19.09.2018**
(181) **19.09.2028**
(732) **Матяш Ольга Андріївна;**
просп. Відрадний, 10 А, кв. 40, м. Київ, 03061 (UA)

(540)

(511)
Кл. 3: Абразиви; аерозолі для освіження подиху; алмазний пил (абразив); амбра (парфумерія); антиперспіранти (парфумерно-косметичні препарати); антистатики на побутові потреби; ароматизатори для напоїв (ефірні олії); ароматизатори для тістечок, тортів (ефірні олії); ароматизатори для харчових продуктів (ефірні олії); ароматичні палички; ароматичні речовини (ефірні олії); ароматичні суміші пелюсток (пахощі); бальзами, крім призначених на медичні потреби; бергамотова олія; білила косметичні; блиск для губ; бодянова есенція; вагінальні промивальні засоби для особистої гігієни або для дезодорування; вазелін на косметичні потреби; вата на косметичні потреби; ватні палички на косметичні потреби; вибілювальна сода; вибілювальні препарати для прання; вибілювальні препарати на косметичні потреби; вибілювальні препарати на побутові потреби; вибілювальні солі; візерунки перевідні на косметичні потреби; віск для взуття; віск для вусів; віск для депіляції; в'яжучі речовини на косметичні потреби; ганчірки, просочені мийними засобами для чищення; гаултерієва олія; гелі для вибілювання зубів; геліотропін; гераніол; гострильні препарати; грим; губна помада; дезодоранти для домашніх тварин; дезодоранти для людей або тварин; дезодорувальне мило; детергенти, крім призначених для використання у виробничих процесах та на медичні потреби; духмяна вода; духмяна деревина; екстракти квітів (парфумерія); екстракти

трав на косметичні потреби; ефірні есенції; ефірні олії; ефірні олії кедрові; ефірні олії лимонні; ефірні олії цитронові; жавелева вода; жасминна олія; жири на косметичні потреби; забарвлювальні речовини для волосся; забарвлювальні речовини для туалетів; захисні препарати для вичиненої шкіри (полірувальні); знебарвлювальні препарати; знежирювачі, крім призначених для використання у виробничих процесах; зубні порошки і пасти; іонон (парфумерія); клеючі препарати для кріплення штучних вій; клеючі препарати для кріплення штучного волосся; клеючі препарати на косметичні потреби; колагенові препарати на косметичні потреби; кондиціонери для догляду за волоссям; кора мильного дерева для миття та прання; корунд (абразив); косметика; косметика для брів; косметика для дітей; косметичні маски; косметичні препарати для ванн; косметичні препарати для випрямляння волосся; косметичні препарати для вій; косметичні препарати для догляду за шкірою; косметичні препарати для схуднення; креми для вибілювання шкіри; креми для полірування; креми косметичні; крокус; крохмаль для надавання блиску білизні; крохмаль для прання; кускове туалетне мило; лавандова вода; лавандова олія; ладан; лаки для волосся; лаки для нігтів; лосьйони для волосся; лосьйони на косметичні потреби; лосьйони після гоління; масажні гелі, крім призначених на медичні потреби; масажні свічки на косметичні потреби; мастики протиковзні для підлоги; мигдалева олія; мигдалеве мило; мигдалеве молоко на косметичні потреби; мийна сода для чищення; мило для гоління; мило для яскравлення текстилю; мило кускове; мило проти надмірного потовиділення; мило проти пітніння ніг; мило; мускус (парфумерія); м'ята для парфумерних виробів; м'ятна есенція (ефірна олія); набори косметики; наклейки декоративні на нігті; нейтралізанти для перманентного завивання; обкурювальні препарати (парфумерія); одеколони; олівці для брів; олівці косметичні; олії для догляду за тілом; олії для парфумів; олії на косметичні потреби; олії чистильні; ополіскувачі для порожнини рота, крім призначених на медичні потреби; основи для квіткових парфумів; осушувальні речовини для посудомийних машин; очищальне молочко для догляду за тілом; очищальні засоби для інтимної гігієни нелікувальні; очищальні препарати; очищальні розчини; парфумерні вироби; парфумерно-косметичні препарати; парфуми; перекис водню на косметичні потреби; полірувальний віск; полірувальний папір; полірувальний порошок; полірувальні камені; полірувальні препарати; полірувальні препарати для меблів та підлоги; помади на косметичні потреби; пом'якшувачі тканин для прання; пральна синька; пральні препарати; препарати для ароматизації повітря; препарати для ванн, крім призначених на медичні потреби; препарати для вибілювання вичиненої шкіри; препарати для видалення воску з підлоги (очищальні препарати); препарати для видалення іржі; препарати для видалення лаків; препарати для видалення плям; препарати для видалення політур; препарати для гоління; препарати для депіляції; препарати для догляду за нігтями; препарати для завивання волосся; препарати для замочування білизни; препарати для засмагання (косметичні); препарати для знімання макіяжу; препарати для макіяжу; препарати для надавання блиску (полірувальні); препарати для надавання блиску білизні; препарати для надавання блиску листю рослин; препарати для освіження подиху для особистої гігієни; препарати для полірування зубних протезів; препарати для розблоковування засмічених стічних труб; препарати для розгладжування (крохмалення); препарати для сухого чищення; препарати для чищення зубних протезів; препарати для чищення шпалер; препарати з алое вера на косметичні потреби; пристрої для ароматизації повітря з паличками-дифузорами; пудра для макіяжу; рідини для зняття лаку з нігтів; розчини для промивання очей, не на медичні потреби; сафрол; саше для духмянення білизни; серветки, просочені косметичними лосьйонами; серветки, просочені препаратами для знімання макіяжу; смужки для вибілювання зубів; смужки для освіження подиху; сода лужна; солі для ванн, крім призначених на медичні потреби; сонцезахисні препарати; спринцювальні препарати для інтимної гігієни або для дезодорування (парфумерно-косметичні препарати); сухі шампуні; талькова присипка для догляду за тілом; терпени (ефірні олії); трепел для полірування; трояндова олія; туалетна вода; туш для вій; фарби для бороди; фарби для волосся; фарби косметичні; фітокосметичні препарати; футляри для губної помади; хімікати для яскравлення барв під час прання на побутові потреби; хна (косметичний барвник); чистильна крейда; чистильні препарати; чистильні препарати хімічні на побутові потреби; шампуні; штучні вії; штучні нігті.

Кл. 35: Адміністративне оброблення замовлень на купівлю; адміністрування програм лояльності для клієнтів; ведення переговорів щодо укладання угод у сфері підприємницької діяльності для інших; вивчання ринку; визначання громадської думки; виписування рахунків; демонстрування товарів; комерційне інформування та поради для споживачів у виборі товарів і послуг; надавання інформації щодо комерційних та ділових контактів; надавання онлайнових торговельних майданчиків для покупців та продавців товарів і послуг; організовування виставок на комерційні або рекламні потреби; організовування ярмарків на комерційні або рекламні потреби; орендування рекламного місця; послуги з комерційного посередництва; послуги з порівнювання цін; послуги закупівельні для інших (закуповування товарів та послуг для інших підприємств); послуги щодо оптового продажу парфумерно-косметичних і гігієнічних препаратів та товарів косметичного призначення; послуги щодо роздрібного продажу парфумерно-косметичних і гігієнічних препаратів та товарів косметичного призначення; пошукова оптимізація для сприяння продажам; представляння товарів на засобах інформування з метою роздрібного продажу; прокат рекламних матеріалів; прокат рекламного часу на засобах інформування; публікування рекламних текстів; рекламування з оплатою переходів на веб-сторінку за рекламним оголошенням; розповсюджування зразків; розповсюджування рекламних матеріалів; сприяння продажам для інших.

Кл. 44: Воскова депіляція; консультування щодо здоров'я; масаж; медична допомога; медичне доглядання; перукарські послуги; пірсинг; пластична хірургія; послуги альтернативної медицини; послуги візажистів; послуги з ароматерапії; послуги салонів краси; послуги соляріїв; послуги центрів здоров'я; послуги щодо манікюру; татуювання; фармацевтичне консультування; фізіотерапія; хіропрактика.

---

(111) **281534** **(210)** **m 2018 21962**
(151) **25.08.2020** **(220)** **19.09.2018**
(181) **19.09.2028**
(732) **Савчук Анна Василівна;**
м. Київ, вул. Золотоустівська, 50, кв. 45 Б, 01135 (UA)

(540)

(511)
Кл. 25: Альби; апостольники; бандани (хустки); безрукавки; берети; боа (горжетки); боді (спідня білизна); ботильйони; бриджі; бутси футбольні; бюстгальтери; бюстгальтери-корсети; валянки (взуття з валяної вовни); взуття дерев'яне; взуття для гри в футбол; взуття для купання; взуття пляжне; взуття; вилоги рукавів; вироби протиковзні для взуття; вироби трикотажні (одяг); вовняні куртки; водонепроникні костюми для катання на водних лижах; вставки для сорочок; вуалі (одяг); гамаші; гетри; готові підкладки (частини одягу); грації; деталі металеві для взуття; джемпери; дитячі нагрудники з рукавами непаперові; дитячі нагрудники непаперові; дитячі труси (спідня білизна); еспадрильї; жилети; жилети рибальські; жіночі труси; знімні коміри; калоші; капелюхи; капелюхи паперові (одяг); каптури (одяг); капці; каркаси (остови) для капелюхів; кашне; кепки; кишені для одягу; кімоно; кімоно для дзюдо; кімоно для карате; козирки (наголовні убори); козирки для наголовних уборів; колготки; комбінації (спідня білизна); комбінезони (одяг); коміри (одяг); корсажі (жіноча білизна); корсети (спідня білизна); костюми; костюми для купання; костюми маскарадні; краватки; краги; круглі шапочки без крис; купальники; купальники гімнастичні; куртки; легінси (штани); ліврея; манжети (одяг); манишки; мантильї; маски для сну; митри (наголовні убори); мітенки; муфти (одяг); муфти для ніг неелектронагрівні; набійки для взуття; навушники (одяг); наголовні убори; накидки хутряні; напівчоботи; натільний одяг; носкові частини взуття; одяг верхній; одяг готовий; одяг для автомобілістів; одяг для велосипедистів; одяг для гімнастики; одяг з вичиненої шкіри; одяг з габардину; одяг з джерсі; одяг із штучної шкіри; одяг непромокальний; одяг паперовий; одяг пляжний; одяг; орарі; пальта; панталони; панчішні вироби; панчохи; панчохи, що поглинають піт; парки; пелерини; перев'язи для одягу; передки взуттєві; перукарські пеньюари; підбори; підв'язки для панчіх; підошви для взуття; підпахівники; підтяжки; піжами; плавки; пластрони; плащі; пов'язки наголовні (одяг); пончо; пояси (одяг); пояси-гаманці (одяг); придане для новонароджених (одяг); пуловери; п'ятки для панчіх; ранти для взуття; ризи; робочий одяг; робочі халати; рукавиці лижні; рукавички (одяг); сандалі; сандалі для купання; сарафани; сарі; саронги; светри; сорочки; сорочки з короткими рукавами; спідниці; спідниці спідні; спідниці-шорти; спідні пояси; спідня білизна; спідня білизна, що поглинає піт; спортивне взуття; спортивний трикотажний одяг; спортивні майки; сукні; теплі панчішні вироби; тоги; трико гімнастичні; труси; труси-боксери; туфлі; туфлі гімнастичні; туфлі спортивні; тюрбани; устілки для взуття; фартухи (одяг); формений одяг; футболки; халати; халати банні; халяви чобіт; хустинки для нагрудних кишень; хустки нашийні; хутро (одяг); циліндри (наголовні убори); черевики лижні; чоботи; чоботи зі шнурками; шалі; шапки; шапочки для душу; шапочки для купання; шарфи; шипи для футбольних бутсів; шкарпетки; шкарпетки, що поглинають піт; шлейки для одягу (підтяжки); шлейки для панчіх; шлейки для шкарпеток; штани; штрипки для гетрів; штрипки для штанів; шуби.

---

(111) **281535** **(210)** **m 2018 21965**
(151) **25.08.2020** **(220)** **19.09.2018**
(181) **19.09.2028**
(732) **Савчук Анна Василівна;**
вул. Золотоустівська, 50, кв. 45 Б, м. Київ, 01135 (UA)

(540) **SHUR SHUR**

(511)
Кл. 25: Альби; апостольники; бандани (хустки); безрукавки; берети; боа (горжетки); боді (спідня білизна); ботильйони; бриджі; бутси футбольні; бюстгальтери; бюстгальтери-корсети; валянки (взуття з валяної вовни); взуття дерев'яне; взуття для гри в футбол; взуття для купання; взуття пляжне; взуття; вилоги рукавів; вироби протиковзні для взуття; вироби трикотажні (одяг); вовняні куртки; водонепроникні костюми для катання на водних лижах; вставки для сорочок; вуалі (одяг); гамаші; гетри; готові підкладки (частини одягу); грації; деталі металеві для взуття; джемпери; дитячі нагрудники з рукавами непаперові; дитячі нагрудники непаперові; дитячі труси (спідня білизна); еспадрильї; жилети; жилети рибальські; жіночі труси; знімні коміри; калоші; капелюхи; капелюхи паперові (одяг); каптури (одяг); капці; каркаси (остови) для капелюхів; кашне; кепки; кишені для одягу; кімоно; кімоно для дзюдо; кімоно для карате; козирки (наголовні убори); козирки для наголовних уборів; колготки; комбінації (спідня білизна); комбінезони (одяг); коміри (одяг); корсажі

(жіноча білизна); корсети (спідня білизна); костюми; костюми для купання; костюми маскарадні; краватки; краги; круглі шапочки без крис; купальники; купальники гімнастичні; куртки; легінси (штани); ліврея; манжети (одяг); манишки; мантильї; маски для сну; митри (наголовні убори); мітенки; муфти (одяг); муфти для ніг неелектронагрівні; набійки для взуття; навушники (одяг); наголовні убори; накидки хутряні; напівчоботи; натільний одяг; носкові частини взуття; одяг верхній; одяг готовий; одяг для автомобілістів; одяг для велосипедистів; одяг для гімнастики; одяг з вичиненої шкіри; одяг з габардину; одяг з джерсі; одяг із штучної шкіри; одяг непромокальний; одяг паперовий; одяг пляжний; одяг; орарі; пальта; панталони; панчішні вироби; панчохи; панчохи, що поглинають піт; парки; пелерини; перев'язи для одягу; передки взуттєві; перукарські пеньюари; підбори; підв'язки для панчіх; підошви для взуття; підпахівники; підтяжки; піжами; плавки; пластрони; плащі; пов'язки наголовні (одяг); пончо; пояси (одяг); пояси-гаманці (одяг); придане для новонароджених (одяг); пуловери; п'ятки для панчіх; ранти для взуття; ризи; робочий одяг; робочі халати; рукавиці лижні; рукавички (одяг); сандалі; сандалі для купання; сарафани; сарі; саронги; светри; сорочки; сорочки з короткими рукавами; спідниці; спідниці спідні; спідниці-шорти; спідні пояси; спідня білизна; спідня білизна, що поглинає піт; спортивне взуття; спортивний трикотажний одяг; спортивні майки; сукні; теплі панчішні вироби; тоги; трико гімнастичні; труси; труси-боксери; туфлі; туфлі гімнастичні; туфлі спортивні; тюрбани; устілки для взуття; фартухи (одяг); формений одяг; футболки; халати; халати банні; халяви чобіт; хустинки для нагрудних кишень; хустки нашийні; хутро (одяг); циліндри (наголовні убори); черевики лижні; чоботи; чоботи зі шнурками; шалі; шапки; шапочки для душу; шапочки для купання; шарфи; шипи для футбольних бутсів; шкарпетки; шкарпетки, що поглинають піт; шлейки для одягу (підтяжки); шлейки для панчіх; шлейки для шкарпеток; штани; штрипки для гетрів; штрипки для штанів; шуби.

---

(111) **281536** **(210)** **m 2018 21966**
(151) **25.08.2020** **(220)** **19.09.2018**
(181) **19.09.2028**
(732) **Решетняк Ольга Вікторівна;**
мкрн Берізки, 6, кв. 61, м. Вишгород, Київська обл., 07300 (UA)

(540)

Свято родинних традицій

(511)

Кл. 28: Автомати для аркадних відеоігор; автомати для відеоігор; альпіністське спорядження; апарати для кидання тенісних м'ячів; атлетичні раковини для чоловіків (спортивні товари); басейни для плавання (ігрові); батути; бити для ігор; більярдні киї; більярдні кулі; більярдні розмітники; більярдні столи; більярдні столи, що приводяться в дію монетами; бодіборди; боксерські груші; боксерські рукавиці; брязкальця (іграшки); будівельні блоки (іграшки); булави для художньої гімнастики; ведмеді плюшеві; велосипеди-тренажери стаціонарні; верші (рибальські пастки); візки для сумок для гольфа; волани бадмінтонні; волосіні для рибалення; волосінь з кишок для рибалення; вудки для рибалення; гантелі; гіроскопи та стабілізатори польоту для моделей літальних апаратів; гойдалки; голки для насосів для накачування м'ячів для ігор; головоломки; грудні еспандери; дартс; датчики клювання (рибальські снасті); дельтаплани; джойстики для відеоігор; дзвоники для новорічних ялинок; дзиґи (іграшки); диски для спорту; дитячі гірки (ігрові); доміно; дошки для плавання підтримувальні; дошки для серфінгу; дошки для серфінгу з вітрилом; дошки пружинні (спортивні товари); дошки шахові; дошки шашкові; дрони (іграшки); електронні мішені; еспандери; жердини для стрибків; жетони для ігор; жилети для плавання; жумари (альпіністське знаряддя); запашні приманки для полювання або рибалення; захисні плівки для екранів портативних ігор; захисні прокладки (частини спортивних костюмів); іграшка слайм; іграшки для тварин; іграшки м'які; іграшки; іграшки-забавки для вечірок; іграшки-забавки для витівок; іграшкова косметика; іграшкові автомобілі; іграшкові моделі; іграшкові пістолети; іграшкові пневматичні пістолети; іграшкові роботи; іграшкові транспортні засоби з дистанційним керуванням; іграшкові фігури; ігри з кільцями; ігри та іграшки з функціями зв'язку переносні; ігри; ігрові автомати для азартних ігор; ігрові автомати, що приводяться в дію монетами; ігрові карти; ігрові конструктори; ігрові кулі; ігрові повітряні кулі; інструменти для відновлювання дерну (аксесуари для гольфа); калейдоскопи; камери м'ячів для ігор; каніфоль, що використовується атлетами; канти лиж; капелюшки паперові для вечірок; карнавальні маски; карти для гри бінго; кеглі; кеглі (гра); китайське доміно; кільця для кидання; кімнатні ігри; ключки для гольфа; ковзани; коники-гойдалки; контролери для іграшок; контролери для ігрових консолей; конфеті; кості ігрові; котушки для повітряних зміїв; котушки для рибалення; крейда для більярдних київ; кріплення для лиж; кульки для ігор; кульки з фарбою (боєприпаси для пейнтбольної зброї) (спортивне знаряддя); ласти для плавання; летючі диски (іграшки); лижі; лижі водні; лижі для серфінгу; луки для стрільби; ляльки; ляльковий одяг; лялькові будинки; лялькові кімнати; лялькові ліжка; маріонетки; маски (іграшки); маскувальні екрани (спортивні товари); масштабні моделі транспортних засобів; матрьошки; машини для подавання м'ячів; мильні бульбашки (іграшки); мисливські вабики для принаджування дичини; мішені; мобілі іграшкові; м'ячі для ігор; набори масштабних моделей (іграшки); надувні плавальні засоби для басейнів; накладки для бортів більярдних столів; нако-

лінники (спортивні товари); наконечники для більярдних київ; налокітники (спортивні товари); нарди; нарукавники для плавання; насоси, спеціально пристосовані для м'ячів для ігор; настільні ігри; новорічні петарди для вечірок; новорічні ялинки з синтетичних матеріалів; однолінійні роликові ковзани; падлборди; параплани; патинко; пейнтбольна зброя (спортивне знаряддя); підкови для ігор; підошовні покриви на лижі; підсаки для рибалення; підставки під новорічні ялинки; піньята; пістони (іграшки); пістони для пістолетів (іграшки); плавальні перетинки (ласти); плавальні пояси; плюшеві іграшки; плюшеві іграшки з прикріпленими ковдрами; пляшечки з сосками для ляльок; повідки для серфінгових дощок; повітряні змії; покажчики клювання (рибальські снасті); поплавці для рибалення; портативні ігри з рідкокристалічними дисплеями; пояси для важкоатлетів (спортивні товари); прив'язі для вітрильних дощок; прикраси для новорічних ялинок, крім світильних і кондитерських виробів; приладдя для стрільби з лука; принади для полювання або рибалення; принади для рибалення штучні; пристрої для ігор; пристрої для показування фокусів; ракетки; рибальське приладдя; рибальські гачки; рогатки (спортивні товари); розвиваючі килимки для немовлят; ролики для велосипедів-тренажерів стаціонарних; роликові дошки для катання; роликові ковзани; рукавиці для бейсболу; рукавички для гольфа; рукавички для ігор; рулеткові колеса; рушниці гарпунні (спортивні товари); самокати (іграшки); сани (спортивні товари); сани для бобслею; свічники для новорічних ялинок; сітки для спорту; сітки на метеликів; скретч-картки для гри у лотерейні ігри; слот-машини (ігрові автомати); сніг штучний для новорічних ялинок; снігові кулі; снігоступи; сноуборди; спортивні штанги; стартові колодки для спорту; стенди для стрільби в летючі мішені; столи для настільного тенісу; стрічки для художньої гімнастики; струни для ракеток; струни з кишок для ракеток; сумки для крикету; сумки на коліщатах або без них для гольфа; тарілочки для стрільби (мішені); театральні маски; тенісні сітки; тісто для ліплення іграшкове; транспортні засоби триколісні для дітей (іграшки); тренажери для бодібілдингу; тренажери для фізичних вправ; тренажери фізкультурні; ударні рукавиці (аксесуари для ігор); устаткування для гімнастики; устаткування для гри в боулінг; устаткування для ярмаркових каруселей; фехтувальна зброя; фехтувальні маски; фехтувальні рукавички; фішки для азартних ігор; футбол настільний; хлопавки для вечірок; хокейні ключки; чашки для гральних костей; черевики з ковзанами; чохли, спеціально призначені для лиж та серфінгових дощок; шахи; шашки (гра); шкіра тюленяча (покриви для лиж); щитки (спортивні товари); щогли для вітрильних дощок.

Кл. 41: Академії (освіта); викладання; освітні послуги; відеознімання; влаштовування і проведення з'їздів; влаштовування і проведення колоквіумів; влаштовування і проведення конференцій; влаштовування і проведення концертів; влаштовування і проведення навчальних форумів з особистою присутністю; влаштовування і проведення практичних занять (навчання); влаштовування і проведення семінарів; влаштовування і проведення симпозіумів; влаштовування конкурсів краси; гімнастичне викладання; готування публікацій за допомогою електронних настільних видавничих засобів; дошкільні навчальні заклади; дресирування тварин; дубльований переклад; екзаменування у навчанні; забезпечування незавантажними відеозаписами в режимі он-лайн; забезпечування незавантажними електронними публікаціями в режимі он-лайн; забезпечування незавантажними музичними творами в режимі он-лайн; забезпечування незавантажними телевізійними програмами за допомогою відеосервісів за запитом; забезпечування незавантажними фільмами за допомогою відеосервісів за запитом; забезпечування спортивним устаткованням; забезпечування устаткованням для відпочинку; забезпечування устаткованням для гольфа; забезпечування устаткованням для казино (азартних ігор); замовляння квитків на видовища; заочні курси; ігрові послуги, що надаються в режимі он-лайн через комп'ютерну мережу; інформування щодо відпочинку; інформування щодо освіти; інформування щодо розваг; кінопокази; мікрофільмування; монтування відеострічок; навчальні послуги, що надаються за допомогою симуляторів; навчання айкідо; навчання з проведення чайної церемонії; навчання індивідуальне; навчання у школах-інтернатах; надавання музейних послуг (презентації, виставки); написання кіносценаріїв; написання пісень; написання сценаріїв, крім призначених на рекламні потреби; написання текстів; організовування балів; організовування видовищ (послуги імпресаріо); організовування виставок на культурні або освітні потреби; організовування конкурсів (освітніх або розважальних); організовування лотерей; організовування показів мод на розважальні потреби; організовування спортивних змагань; освітні послуги, що надаються школами; переклад мови жестів; планування вечірок (розваги); послуги артистів з розважання; послуги бібліотек з видавання книжок; послуги диск-жокеїв; послуги дискотек; послуги з каліграфії; послуги з макетування, крім призначених на рекламні потреби; послуги з усного перекладу; послуги залів ігрових автоматів; послуги зоопарків; послуги інструкторів (навчання); послуги караоке; послуги кіностудій; послуги клубів (розважальні або освітні); послуги клубів здоров'я (оздоровчі та фітнес-тренування); послуги натурників для художників; послуги нічних клубів (розваги); послуги оркестрів; послуги парків атракціонів; послуги перекладачів; послуги пересувних бібліотек; послуги персональних тренерів (фітнес-тренування); послуги репортерів; послуги спортивних таборів; послуги студій записування; послуги таборів вихідного дня (розважання); послуги театральних кас; послуги фоторепортерів; послуги щодо азартних ігор; послуги щодо музичного композиціювання; практичне навчання (демонстрування); представляння вистав наживо; представляння естрадних вистав; представляння циркових вистав; проведення екскурсійних турів; проведення занять з фітнесу; прокат акваріумів хатніх; прокат аудіоапаратури; прокат видовищних декорацій; прокат відеокамер; прокат відеомагнітофонів; прокат відеострічок; прокат звукозаписувачів; про-

кат іграшок; прокат ігрового обладнання; прокат кіноапаратури; прокат кінофільмів; прокат обладнання для підводного плавання; прокат освітлювальної апаратури для театральних студій або телестудій; прокат радіо- і телевізійних приймачів; прокат спортивних майданчиків; прокат спортивного обладнання, крім транспортних засобів; прокат творів мистецтва; прокат театральних декорацій; прокат тенісних кортів; прокат устаткування для стадіонів; професійна перепідготовка; професійне орієнтування (поради щодо освіти або навчання); публікування електронних книжок та журналів у режимі он-лайн; публікування книжок; публікування текстів, крім рекламних; радіопередачі розважальні; релігійна освіта; розважальні послуги; створювання видовищ; створювання музичних творів; створювання радіо- і телевізійних програм; створювання фільмів, крім рекламних; субтитрування; театральні постановки; телевізійні передачі розважальні; фізичне виховування; фотографування; хронометраж спортивних подій.

---

(111) **281537** **(210)** **m 2018 21991**
(151) **25.08.2020** **(220)** **19.09.2018**
(181) **19.09.2028**
(732) **Товариство з обмеженою відповідальністю "Телеканал СТБ";**
вул. Івана Шевцова, 1, м. Київ, 03113 (UA)

(540) **КРІПАЧКА. КРЕПОСТНАЯ**

(511)
Кл. 16: Папір та картон; друкована продукція; матеріали для книжкових оправ; фотографії; канцелярські товари та офісне приладдя, крім меблів; клеї на канцелярські або побутові потреби; креслярські матеріали та приладдя для художників; пензлі для художників; навчальні матеріали; пластмасові листи, плівки та пакети для обгортання і пакування; друкарські шрифти, друкарські кліше; авторучки; адресні пластинки для адресографів; адресні штампи; адресографи; акварелі (картини); альбоми; альбоми для вирізок; альманахи; апарати та машини для палітурних робіт (офісне обладнання); архітектурні макети; атласи; банкноти; бирки для облікових карток; біологічні зразки для досліджувань під мікроскопом (навчальні матеріали); бланки друковані; блокноти (канцелярські товари); блокноти для креслення та малювання; браслети на зап'ястки для утримування письмового приладдя; брошури; буклети; бульбашкове пластмасове опаковання; валики для друкарських машинок; валики для художників; верстатки; вивіски паперові або картонні; викрійки для шиття; віскозні листи для обгортання; вітальні листівки; вітальні листівки музичні; вкладиші паперові для шухляд ароматизовані або неароматизовані; вмістини для вершків паперові; вощений папір; вугільні олівці; газети; гальваностереотипи; гектографи; географічні карти; герби (паперові знаки); гігієнічний папір; гірлянди з прапорців паперових; гістологічні зрізи на навчальні потреби; глобуси земної кулі; готовальні; гравіювальні пластини; гравюри; графічні зображення; графічні репродукції; гребені для оздоблювання книжкових оправ; грифелі для олівців; гумки для стирання; диспенсери клейкої стрічки (канцелярське приладдя); дитячі нагрудники паперові; діаграми; діркопроколювачі (канцелярське приладдя); дошки для оголошень паперові або картонні; друкарські машинки електричні або неелектричні; друковані видання; друковані графічні роботи; еластичні гумки канцелярські; естампи (гравюри); етикетки паперові або картонні; журнали (періодичні видання); закладки книжкові; записники; затискачі для банкнот; затискачі для паперу; затискачі для ручок; зволожувачі (канцелярське приладдя); зволожувачі для прогумованих поверхонь (канцелярське приладдя); з'єднувальні смуги (палітурні); знаряддя канцелярське для стирання тексту; знаряддя канцелярське для стирання тексту на письмових дошках; зображення перевідні; зошити для писання або креслення; зразки почерків для копіювання; імпринтери для кредитних карток неелектричні; інформаційні бюлетені; календарі; калька з зображеннями; калька паперова; калька тканинна; камеді (клеючі препарати) на канцелярські або побутові потреби; камені для змішування чорнил (вмістини для чорнил); картини (малюнки) обрамлені або необрамлені; картки для сповіщення (канцелярські товари); картки колекційні, крім призначених для ігор; картки; картон з деревинної маси (канцелярський товар); картонні тубуси; картотеки (канцелярське приладдя); каталоги; кашпо паперові; квитанційні книжки (канцелярські товари); квитки; клавіші друкарських машинок; клейстер на канцелярські або побутові потреби; клейкі смуги на канцелярські або побутові потреби; клейкі стрічки на канцелярські або побутові потреби; клейковина (клей) на канцелярські або побутові потреби; клеючі препарати (клеї) на канцелярські або побутові потреби; книги; книготримачі; книжки-комікси; кнопки канцелярські; кнопки креслярські; конверти (канцелярські товари); конусні паперові пакети; копіювальний папір; копіювальний папір (канцелярський товар); копіювальні голки креслярські; копіювально-розмножувальні апарати; корегувальні рідини (канцелярське приладдя); корегувальні чорнила (геліографія); коробки картонні для капелюхів; коробки паперові або картонні; косинці для креслення; котушки для чорнильних стрічок; крейда кравецька; крейда літографська; крейда у формі аерозолю; креслярські дошки; креслярські інструменти; креслярські лекала; креслярські пера; крохмальна паста (клеюча речовина) на канцелярські або побутові потреби; купони на знижку друковані; ламінатори документів офісні; листи з відновленої целюлози для обгортання; листи паперові або пластмасові абсорбуючі, призначені для пакування харчових продуктів; листи паперові або пластмасові для контролювання вологості, призначені для пакування харчових продуктів; листівки рекламні; лінійки креслярські; літографії; літографічні твори мистецтва; літографські камені; лотки для фарб; люмінесцентний папір; малюнки; матеріали для запечатування на канцелярські потреби; матеріали для моделювання; матеріали з крохмалю для пакування; машини для запечатування конвертів офісні; машини

для запечатування офісні; машини франкувальні офісні; машинки для гостріння олівців електричні чи неелектричні; мішки паперові або пластикові для сміття; мішки пластикові для відходів хатніх тварин; моделювальна глина; моделювальний віск, крім призначеного на стоматологічні потреби; мольберти; набивкові матеріали паперові або картонні; набиральні дошки (друкарські); набиральні столи (друкарські); набори для друкування портативні (канцелярське приладдя); наклейки (канцелярські товари); напальчники (канцелярське приладдя); настільні доріжки паперові; несесери з письмовим приладдям (канцелярські товари); несесери з письмовим приладдям (набори); ножі для паперу (канцелярське приладдя); різаки для паперу (канцелярське приладдя); ножі фальцювальні для паперу (канцелярське приладдя); носові хустинки паперові; ноти надруковані; нумерувальні апарати; обкладинки (канцелярські товари); обкладинки для паспортів; облатки для запечатування; облікові картки (канцелярські товари); облікові книги; обчислювальні таблиці; олеографії; олівці; олівці автоматичні; олівці грифельні; опаковання для пляшок паперове або картонне; офісні перфоратори; офорти; офортні голки; офсетне полотно нетекстильне; пакети для куховарення в мікрохвильовій печі; пакети для пляшок паперові або картонні; пакувальні (перекладкові, набивкові) матеріали паперові або картонні; палітри для художників; пантографи (креслярські інструменти); банти паперові, крім галантерейних виробів або прикрас для волосся; стрічки паперові, крім галантерейних виробів або прикрас для волосся; паперові стрічки та картки для записування комп'ютерних програм; пап'є-маше; папір в аркушах (канцелярські товари); папір для електрокардіографів; папір для записувальних приладів; папір для пакування; папір для рентгенівських знімків; папір з деревинної маси; папки для документів (канцелярські товари); папки для паперів; папки-швидкозшивачі для вкладних аркушів; пастелі (олівці); пасти для моделювання; пенали; пензлі для малювання; пера письмові; пера письмові золоті; пергаментний папір; періодичні видання друковані; перочистки; перфоровані картки для жакардових ткацьких верстатів; печатки; письмова крейда; письмове приладдя; письмовий папір; письмові грифельні дошки; письмові інструменти; письмові пензлі; підноси для листів; підноси для сортування і рахування грошей; підручники; посібники; підставки для рук художникам; підставки для ручок і олівців; підставки для фотографій; підставки паперові під вмістини для напоїв; підставки під пивні кухлі; підставки під штампи; підстилки на письмові столи; підстилки паперові на столи; підстилки паперові під столові прибори; пісенники; плакати; планшети з затискачами для паперу; пластмаси для моделювання; плівки розтяжні для штабелювання пластмасові; подрібнювачі паперу офісні; подушечки для штампів; полімерна моделювальна глина; полотнища з написами або зображеннями паперові; полотно для картин; полотно для книжкових оправ; портрети; поштові листівки; поштові марки; поштові штампи; прапори паперові; прес-пап'є; пристрої для виготовляння віньєток; пристрої для прикріплювання фотографій; прогумоване полотно на канцелярські потреби; прогумовані стрічки (канцелярські товари); промокальний папір; проспекти рекламні; реглети друкарські; реєстраційні журнали (книги записів); рейсшини для креслення; риб'ячий клей на канцелярські або побутові потреби; рисовий папір; розклади друковані; розмічальна крейда; ручки (канцелярське приладдя); ручки маркувальні (канцелярські товари); ручки перові; ручні етикетувальні пристрої; рушники для обличчя паперові; рушники паперові; самоклейні стрічки на канцелярські або побутові потреби; світлокопії; серветки настільні паперові; серветки паперові для знімання макіяжу; сигарні банти; скатерки столові паперові; скоби канцелярські; скребки (засоби для підчищання тексту) канцелярські; скріпки канцелярські; срібний папір; сталеві літери; сталеві пера; стеатит (крейда кравецька); степлери (канцелярське приладдя); столова білизна паперова; стрижні для кулькових ручок; стрічки для друкарських машинок; стрічки корегувальні (канцелярське приладдя); сумки (пакети, торбинки) паперові або пластмасові для пакування; сургуч; схеми вишивок (шаблони); таблички паперові або картонні; тканини для книжкових оправ; точилки для олівців електричні чи неелектричні; транспаранти (канцелярські товари); трафарети; трафарети (канцелярські товари); трафарети для малювання; трафаретні розмножувальні апарати; тримачі для документів (канцелярські товари); тримачі для крейди; тримачі для олівців; тримачі для чекових книжок; тримачі для штампів (печаток); тримачі сторінок; туші; указки неелектронні; фарби в коробках (шкільне приладдя); фігурки (статуетки) з пап'є-маше; фільтри кавові паперові; фільтрувальний папір; фільтрувальні матеріали (паперові); форми для моделювальної глини (приладдя для художників); фотогравюри; футляри для штампів (печаток); хромолітографії; хуан папір для китайського малювання та писання; циркулі для креслення; цифри (друкарські); чашечки для розводіння акварельних фарб; чорнило; чорнильниці; чорнильні пластини для копіювально-розмножувальних апаратів; чорнильні пластини для машин, що репродукують документи; чорнильні подушечки; чорнильні прибори; чорнильні стрижні; чорнильні стрічки; чорнильні стрічки для комп'ютерних принтерів; чотирикутні лінійки для креслення; чохли для викрійок; шаблони для стирання тексту; шафки для канцелярських товарів (офісне приладдя); шкільне приладдя (канцелярські товари); шкільні дошки; шнури для книжкових оправ; шрифти друкарські (цифрові і буквові); штампи; штампи для запечатування; японський папір.

Кл. 41: Освіта; забезпечування навчання; розважальні послуги; влаштовування спортивних і культурних заходів; академії (освіта); викладання; відеознімання; влаштовування і проведення з'їздів; влаштовування і проведення колоквіумів; влаштовування і проведення конференцій; влаштовування і проведення концертів; влаштовування і проведення навчальних форумів з особистою присутністю; влаштовування і проведення практичних занять (навчання); влаштовування і проведення семінарів; влаштовування і проведення симпозіумів; влаштовуван-

ня конкурсів краси; гімнастичне викладання; готування публікацій за допомогою електронних настільних видавничих засобів; дошкільні навчальні заклади; дресирування тварин; дубльований переклад; екзаменування у навчанні; забезпечування незавантажними відеозаписами в режимі он-лайн; забезпечування незавантажними електронними публікаціями в режимі он-лайн; забезпечування незавантажними музичними творами в режимі он-лайн; забезпечування незавантажними телевізійними програмами за допомогою відеосервісів за запитом; забезпечування незавантажними фільмами за допомогою відеосервісів за запитом; забезпечування спортивним устаткованням; забезпечування устаткованням для відпочинку; забезпечування устаткованням для гольфа; забезпечування устаткованням для казино (азартних ігор); замовляння квитків на видовища; заочні курси; ігрові послуги, що надаються в режимі он-лайн через комп'ютерну мережу; інформування щодо відпочинку; інформування щодо освіти; інформування щодо розваг; кінопокази; культурні, освітні або розважальні послуги, що надаються художніми галереями; мікрофільдування; монтування відеострічок; навчальні послуги, що надаються за допомогою симуляторів; навчання айкідо; навчання з проведення чайної церемонії; навчання індивідуальне; навчання у школах-інтернатах; надавання музейних послуг (презентації, виставки); написання кіносценаріїв; написання пісень; написання сценаріїв, крім призначених на рекламні потреби; написання текстів; організовування балів; організовування видовищ (послуги імпресаріо); організовування виставок на культурні або освітні потреби; організовування конкурсів (освітніх або розважальних); організовування лотерей; організовування показів мод на розважальні потреби; організовування розважальних костюмованих заходів; організовування спортивних змагань; освітні послуги, що надаються школами; переклад мови жестів; планування вечірок (розваги); послуги артистів з розважання; послуги бібліотек з видавання книжок; послуги диск-жокеїв; послуги дискотек; послуги з каліграфії; послуги з макетування, крім призначених на рекламні потреби; послуги з усного перекладу; послуги залів ігрових автоматів; послуги зоопарків; послуги інструкторів (навчання); послуги караоке; послуги кіностудій; послуги клубів (розважальні або освітні); послуги клубів здоров'я (оздоровчі та фітнес-тренування); послуги натурників для художників; послуги нічних клубів (розваги); послуги оркестрів; послуги парків атракціонів; послуги перекладачів; послуги пересувних бібліотек; послуги персональних тренерів (фітнес-тренування); послуги репортерів; послуги спортивних таборів; послуги студій записування; послуги таборів вихідного дня (розважання); послуги театральних кас; послуги фоторепортерів; послуги щодо азартних ігор; послуги щодо музичного композиціювання; практичне навчання (демонстрування); представляння вистав наживо; представляння естрадних вистав; представляння циркових вистав; проведення альпіністських турів у супроводі гідів; проведення екскурсійних турів; проведення занять з фітнесу; прокат акваріумів хатніх; прокат аудіоапаратури; прокат видовищних декорацій; прокат відеокамер; прокат відеомагнітофонів; прокат відеострічок; прокат звукозаписувачів; прокат іграшок; прокат ігрового обладнання; прокат кіноапаратури; прокат кінофільмів; прокат обладнання для підводного плавання; прокат освітлювальної апаратури для театральних студій або телестудій; прокат радіо- і телевізійних приймачів; прокат спортивних майданчиків; прокат спортивного обладнання, крім транспортних засобів; прокат творів мистецтва; прокат театральних декорацій; прокат тенісних кортів; прокат устаткування для стадіонів; професійна перепідготовка; професійне орієнтування (поради щодо освіти або навчання); публікування електронних книжок та журналів у режимі он-лайн; публікування книжок; публікування текстів, крім рекламних; радіопередачі розважальні; релігійна освіта; створювання видовищ; створювання музичних творів; створювання радіо- і телевізійних програм; створювання фільмів, крім рекламних; субтитрування; театральні постановки; телевізійні передачі розважальні; фізичне виховування; фотографування; хронометраж спортивних подій.

---

(111) **281538** **(210)** **m 2018 21992**
(151) **25.08.2020** **(220)** **19.09.2018**
(181) **19.09.2028**
(732) **Товариство з обмеженою відповідальністю "Телеканал СТБ";**
вул. Івана Шевцова, 1, м. Київ, 03113 (UA)

(540)

Страва честі

(511)

Кл. 11: Устаткування для освітлювання, нагрівання, виробляння пари, куховарення, охолоджування, сушіння, вентилювання, водопостачання та на санітарно-технічні потреби; абажури; автоклави електричні для готування їжі; скороварки електричні для готування їжі; акваріумні лампи; акваріумні нагрівачі; акваріумні фільтрувальні апарати; акумулятори пари; акумулятори тепла; антиблікові пристрої для автомобілів (лампове обладнання); антиблікові пристрої для транспортних засобів (лампове обладнання); антиобліднювачі для транспортних засобів; апарати гарячого повітря; апарати для дезодорування повітря; апарати для завантажування печей; апарати для зневоджування харчових відходів; апарати для іонування повітря або води; апарати для охолоджування напоїв; апарати для охолоджування повітря; апарати для очищання газу; апарати для очищання олій; апарати для просушування; апарати для смагнення; апарати для смаження кави; апарати для сушіння кормів; апарати для сушіння рук в убиральнях; апарати для фільтрування води; апарати з парою сухою для обличчя (сауни); апарати і машини для очищання повітря; апарати і устаткування для пом'якшування води; апарати для освітлювання; апаратура для гідромасажних ванн; ацетиленові генератори; ацетиленові лампи; ацетиленові пальники; бактерицидні лампи

для очищання повітря; барбекю (устаткування); бензинові пальники; біде; бойлери для пралень; пральні котли; ванни; ванни на мінеральну воду (посудини); вафельниці електричні; велосипедні ліхтарі; вентилятори (кондиціювання повітря); вентилятори (частини кондиціювального устаткування); вентилятори для особистого використання, електричні; вентиляційне (кондиціювальне) устаткування для транспортних засобів; вентиляційне (кондиціювальне) устаткування і апарати; вибухобезпечні лампи; випалювальні печі; випарники; витяжники кухонні; витяжні ковпаки; витяжні ковпаки для лабораторій; відпарювачі для тканин; вмістища для води під тиском; водовирувальні апарати; водогінне устаткування; водозабірні апарати; водонагрівачі; водонагрівачі (апарати); водоочищальне устаткування; водоочищальні апарати і машини; водоспускне устаткування; водоспускні бачки для туалетів; вугільні електроди для дугових ламп; газові запальники; газові конденсатори, крім частин машин; газові котли; газові пальники; газонаповнені лампи; газоочисники (частини газового устаткування); скрубери (частини газового устаткування); газорозрядні трубки електричні для освітлювання; гідранти; гірлянди з ліхтариків святкові; горна; грилі; грілки; грілки (металеві); грілки для ніг електричні або неелектричні; грілки для постелі; дезінфікувальні апарати; дезінфікувальні апарати на медичні потреби; дезодорувальні апарати, крім призначених для особистого використання; декоративні фонтани; димоходи; диспенсери дезінфікувальних засобів для туалетів; дистилятори; дистиляційні апарати; дистиляційні колони; дугові лампи; душі; душові кабіни; електричне устаткування для виготовляння йогурту; електричні лампи; електронагрівні килими; жарильні; жарильні для солоду; жарильні пристрої (куховарські); рожни для гриль-жаровень; жарові труби для опалювальних котлів; живильники для опалювальних котлів; занурювальні нагрівачі; запальники; запобіжні пристрої для водяних або газових апаратів та труб; затулки димоходів; зволожувачі для радіаторів центрального опалення; змійовики (частини дистилювального, нагрівального чи холодильного устаткування); зольники для печей; зрошувачі (іригаційне обладнання); кавоварки електричні; калорифери; камені з вулканічної лави для барбекю; каміни хатні; канальні печі; каструлі-скороварки електричні; киснево-водневі пальники; китайські ліхтарики; кишенькові грілки; клапани для регулювання рівня у вмістищах; клапани повітряні для парового опалювального устаткування; ковдри електричні, крім призначених на медичні потреби; колосникові решітки для печей; кондиціонери; кондиціонери для транспортних засобів; крани (вентилі) для труб; крани; крани змішувальні для водогінних труб; кришки для радіаторів; кузні перемісні; куховарське начиння електричне; куховарські апарати; кухонні нагрівачі; кухонні печі; кухонні плити; лабораторні лампи; лабораторні пальники; лампи; лампи для завивання волосся; лампи для покажчиків повертання до автомобілів; скло лампове; лампові трубки скляні; лампочки електричні для новорічних ялинок; ліхтарі вуличні; ліхтарі на стояки; ліхтарі для автомобілів; ліхтарі для освітлювання; ліхтарі для транспортних засобів; ліхтарі кишенькові електричні; люмінесцентні трубки для освітлювання; люстри; магнієві нитки для освітлювання; масляні лампи; машини і апарати для виробляння льоду; мікрохвильові печі кухонні; мікрохвильові печі на промислові потреби; морозильні; мотоциклетні ліхтарі; мультиварки; муфти для ніг електронагрівні; нагрівальні апарати для захисту від обледеніння вікон транспортних засобів; нагрівальні елементи; нагрівальні плити; нагрівачі для ванн; нагрівачі для прасок; нагрівачі електричні для годувальних пляшок; нагрівачі повітря; насадки для газових пальників; нитки електронагрівачів; нитки розжарювання для електричних ламп; обертальні пристрої для жарильних рожнів; обігрівальні пластини; обігрівачі (опалювальні апарати); обкурювальні апарати, крім призначених на медичні потреби; обладнання для ванн; обладнання для лазень з гарячим повітрям; опалювальне водяне устаткування; опалювальне устаткування; опалювальне устаткування для транспортних засобів; опалювальні апарати електричні; опалювальні апарати на твердому, рідкому або газовому паливі; опалювальні котли; опори для випалювальних печей; освітлювальне устаткування для повітряних транспортних засобів; освітлювальні апарати світлодіодні (LED); осушувачі повітря; охолоджувальні баки для печей; охолоджувачі електричні; очищальне устаткування для стічної води; пальники; пальники для знищування бактерій; пальники для ламп; пальники рідкого палива; пароварки електричні; парові котли, крім частин машин; парогенератори, крім частин машин; пастеризатори; патрони для електричних ламп; перемісні кабіни для турецьких лазень; перколятори кавові електричні; печі стоматологічні; печі, крім призначених для лабораторного використання; підводні світильники; підігрівачі тарілок; пісуари (санітарно-технічне обладдя); плафони на лампи; подушки електронагрівні, крім призначених на медичні потреби; поливальне устаткування автоматичне; поливальні машини на сільськогосподарські потреби; полімеризаційне устаткування; преси для тортильї електричні; прилавки-вітрини з підігрівом; пристрої для готування шоколадного фондю електричні; апарати для дезінфікування книг; пристрої для нагрівання клею; прожектори; прокладки для водогінних кранів; протибризкові насадки на крани; радіатори (обігрівальні); радіатори електричні; радіатори центрального опалення; раковини (водогінні); рафінувальні дистиляційні колони; регенератори тепла; регулювальні та запобіжні пристрої для водогінних апаратів; регулювальні та запобіжні пристрої для газопроводів; регулювальні пристрої для водяного або газового устаткування та труб; регулівні та запобіжні пристрої для газових апаратів; регулятори тяги (опалювання); рефлектори для ламп; рефлектори для транспортних засобів; рефрижератори; холодильники; розжарювальні пальники; розширні посудини для систем центрального опалення; санітарно-технічні апарати; світиві номери будинків; світильні апарати для транспортних засобів; світильні лампи; світильні лампи електричні; світильні лампи покажчиків повертання для транспортних засобів; світлорозсіювачі; сидіння на унітази; сидячі ванни; сміттєспалювачі; сонячні печі; сонячні термальні колектори (нагрівання);

спиртові пальники; стельові світильники; стерилізатори; стерилізатори води; стерилізатори повітря; стерильні камери (санітарно-технічне устаткування); структурні плити для печей; каркаси металеві для печей; сушарки для тютюну; сушарки для фруктів; сушарки для білизни електричні; сушильні апарати; теплові насоси; теплові пістолети; теплообмінники, крім частин машин; термостатичні клапани (частини теплового устаткування); тостери; тримачі для абажурів; труби (частини санітарно-технічного устаткування); водогінні труби для санітарно-технічного устаткування; труби котлів для опалювального устаткування; туалети (водоспускні); туалети перемісні; ультрафіолетові лампи, крім призначених на медичні потреби; умивальники (частини санітарно-технічного устаткування); унітази для туалетів; устаткування автоматичне для транспортування золи; устаткування для ванн; устаткування для знесолювання морської води; устаткування для кондиціювання повітря; устаткування для обробляння ядерного палива і сповільнювачів ядерних реакцій; устаткування для охолоджування води; устаткування для охолоджування молока; устаткування для розподіляння води; устаткування для саун; устаткування для фільтрування повітря; устаткування для хлорування води басейнів для плавання; факели; факельні труби для використання у нафтовій промисловості; фари для автомобілів; фари для транспортних засобів; фасонна футерівка для печей; фени; фільтри для кондиціювання повітря; фільтри для питної води; фонтани; фрикційні запальники для запалювання газу; фритюрниці електричні; футерівка з вогнетривкої глини для печей; хлібопекарське устаткування; хлібопекарські машини; хлібопекарські печі; устаткування для охолоджування рідин; устаткування для охолоджування тютюну; машини для охолоджування; холодильні апарати; холодильні вмістини; холодильні камери; холодильні прилавки-вітрини; прилади для охолоджування; холодильні пристрої; холодильні шафи; хроматографи на промислові потреби; цоколі ламп; чайники електричні; шафи для вина електричні; шахтарські лампи; шкарпетки електронагрівні; ядерні реактори.

Кл. 16: Папір та картон; друкована продукція; матеріали для книжкових оправ; фотографії; канцелярські товари та офісне приладдя, крім меблів; клеї на канцелярські або побутові потреби; креслярські матеріали та приладдя для художників; пензлі для художників; навчальні матеріали; пластмасові листи, плівки та пакети для обгортання і пакування; друкарські шрифти, друкарські кліше; авторучки; адресні пластинки для адресографів; адресні штампи; адресографи; акварелі (картини); альбоми; альбоми для вирізок; альманахи; апарати та машини для палітурних робіт (офісне обладнання); архітектурні макети; атласи; банкноти; бирки для облікових карток; біологічні зразки для досліджувань під мікроскопом (навчальні матеріали); бланки друковані; блокноти (канцелярські товари); блокноти для креслення та малювання; браслети на зап'ястки для утримування письмового приладдя; брошури; буклети; бульбашкове пластмасове опаковання; валики для друкарських машинок; валики для художників; верстатки; вивіски паперові або картонні; викрійки для шиття; віскозні листи для обгортання; вітальні листівки; вітальні листівки музичні; вкладиші паперові для шухляд ароматизовані або неароматизовані; вмістини для вершків паперові; вощений папір; вугільні олівці; газети; гальваностереотипи; гектографи; географічні карти; герби (паперові знаки); гігієнічний папір; гірлянди з прапорців паперових; гістологічні зрізи на навчальні потреби; глобуси земної кулі; готовальні; гравіювальні пластини; гравюри; графічні зображення; графічні репродукції; гребені для оздоблювання книжкових оправ; грифелі для олівців; гумки для стирання; диспенсери клейкої стрічки (канцелярське приладдя); дитячі нагрудники паперові; діаграми; діркопроколювачі (канцелярське приладдя); дошки для оголошень паперові або картонні; друкарські машинки електричні або неелектричні; друковані видання; друковані графічні роботи; еластичні гумки канцелярські; естампи (гравюри); етикетки паперові або картонні; журнали (періодичні видання); закладки книжкові; записники; затискачі для банкнот; затискачі для паперу; затискачі для ручок; зволожувачі (канцелярське приладдя); зволожувачі для прогумованих поверхонь (канцелярське приладдя); з'єднувальні смуги (палітурні); знаряддя канцелярське для стирання тексту; знаряддя канцелярське для стирання тексту на письмових дошках; зображення перевідні; зошити для писання або креслення; зразки почерків для копіювання; імпринтери для кредитних карток неелектричні; інформаційні бюлетені; календарі; калька з зображеннями; калька паперова; калька тканинна; камеді (клеючі препарати) на канцелярські або побутові потреби; камені для змішування чорнил (вмістини для чорнил); картини (малюнки) обрамлені або необрамлені; картки для сповіщення (канцелярські товари); картки колекційні, крім призначених для ігор; картки; картон з деревинної маси (канцелярський товар); картонні тубуси; картотеки (канцелярське приладдя); каталоги; кашпо паперові; квитанційні книжки (канцелярські товари); квитки; клавіші друкарських машинок; клейстер на канцелярські або побутові потреби; клейкі смуги на канцелярські або побутові потреби; клейкі стрічки на канцелярські або побутові потреби; клейковина (клей) на канцелярські або побутові потреби; клеючі препарати (клеї) на канцелярські або побутові потреби; книги; книготримачі; книжки-комікси; кнопки канцелярські; кнопки креслярські; конверти (канцелярські товари); конусні паперові пакети; копіювальний папір; копіювальний папір (канцелярський товар); копіювальні голки креслярські; копіювально-розмножувальні апарати; корегувальні рідини (канцелярське приладдя); корегувальні чорнила (геліографія); коробки картонні для капелюхів; коробки паперові або картонні; косинці для креслення; котушки для чорнильних стрічок; крейда кравецька; крейда літографська; крейда у формі аерозолю; креслярські дошки; креслярські інструменти; креслярські лекала; креслярські пера; крохмальна паста (клеюча речовина) на канцелярські або побутові потреби; купони на знижку друковані; ламінатори документів офісні; листи з відновленої целюлози для обгортання; листи паперові або пластмасові абсорбуючі, призначені для пакування харчових продуктів; листи паперові або пластмасові

для контролювання вологості, призначені для пакування харчових продуктів; листівки рекламні; лінійки креслярські; літографії; літографічні твори мистецтва; літографські камені; лотки для фарб; люмінесцентний папір; малюнки; матеріали для запечатування на канцелярські потреби; матеріали для моделювання; матеріали з крохмалю для пакування; машини для запечатування конвертів офісні; машини для запечатування офісні; машини франкувальні офісні; машинки для гостріння олівців електричні чи неелектричні; мішки паперові або пластикові для сміття; мішки пластикові для відходів хатніх тварин; моделювальна глина; моделювальний віск, крім призначеного на стоматологічні потреби; мольберти; набивкові матеріали паперові або картонні; набиральні дошки (друкарські); набиральні столи (друкарські); набори для друкування портативні (канцелярське приладдя); наклейки (канцелярські товари); напальчники (канцелярське приладдя); настільні доріжки паперові; несесери з письмовим приладдям (канцелярські товари); несесери з письмовим приладдям (набори); ножі для паперу (канцелярське приладдя); різаки для паперу (канцелярське приладдя); ножі фальцювальні для паперу (канцелярське приладдя); носові хустинки паперові; ноти надруковані; нумерувальні апарати; обкладинки (канцелярські товари); обкладинки для паспортів; облатки для запечатування; облікові картки (канцелярські товари); облікові книги; обчислювальні таблиці; олеографії; олівці; олівці автоматичні; олівці грифельні; опаковання для пляшок паперове або картонне; офісні перфоратори; офорти; офортні голки; офсетне полотно нетекстильне; пакети для куховарення в мікрохвильовій печі; пакети для пляшок паперові або картонні; пакувальні (перекладкові, набивкові) матеріали паперові або картонні; палітри для художників; пантографи (креслярські інструменти); банти паперові, крім галантерейних виробів або прикрас для волосся; стрічки паперові, крім галантерейних виробів або прикрас для волосся; паперові стрічки та картки для записування комп'ютерних програм; пап'є-маше; папір в аркушах (канцелярські товари); папір для електрокардіографів; папір для записувальних приладів; папір для пакування; папір для рентгенівських знімків; папір з деревинної маси; папки для документів (канцелярські товари); папки для паперів; папки-швидкозшивачі для вкладних аркушів; пастелі (олівці); пасти для моделювання; пенали; пензлі для малювання; пера письмові; пера письмові золоті; пергаментний папір; періодичні видання друковані; перочистки; перфоровані картки для жакардових ткацьких верстатів; печатки; письмова крейда; письмове приладдя; письмовий папір; письмові грифельні дошки; письмові інструменти; письмові пензлі; підноси для листів; підноси для сортування і рахування грошей; підручники; посібники; підставки для рук художникам; підставки для ручок і олівців; підставки для фотографій; підставки паперові під вмістини для напоїв; підставки під пивні кухлі; підставки під штампи; підстилки на письмові столи; підстилки паперові на столи; підстилки паперові під столові прибори; пісенники; плакати; планшети з затискачами для паперу; пластмаси для моделювання; пластмасові плівки розтяжні для штабелювання; подрібнювачі паперу офісні; подушечки для штампів; полімерна моделювальна глина; полотнища з написами або зображеннями паперові; полотно для картин; полотно для книжкових оправ; портрети; поштові листівки; поштові марки; поштові штампи; прапори паперові; прес-пап'є; пристрої для виготовляння віньєток; пристрої для прикріплювання фотографій; прогумоване полотно на канцелярські потреби; прогумовані стрічки (канцелярські товари); промокальний папір; проспекти рекламні; реглети друкарські; реєстраційні журнали (книги записів); рейсшини для креслення; риб'ячий клей на канцелярські або побутові потреби; рисовий папір; розклади друковані; розмічальна крейда; ручки (канцелярське приладдя); ручки маркувальні (канцелярські товари); ручки перові; ручні етикетувальні пристрої; рушники для обличчя паперові; рушники паперові; самоклейні стрічки на канцелярські або побутові потреби; світлокопії; серветки настільні паперові; серветки паперові для знімання макіяжу; сигарні банти; скатерки столові паперові; скоби канцелярські; скребки (засоби для підчищання тексту) канцелярські; скріпки канцелярські; срібний папір; сталеві літери; сталеві пера; стеатит (крейда кравецька); степлери (канцелярське приладдя); столова білизна паперова; стрижні для кулькових ручок; стрічки для друкарських машинок; стрічки корегувальні (канцелярське приладдя); сумки (пакети, торбинки) паперові або пластмасові для пакування; сургуч; схеми вишивок (шаблони); таблички паперові або картонні; тканини для книжкових оправ; точилки для олівців електричні чи неелектричні; транспаранти (канцелярські товари); трафарети; трафарети (канцелярські товари); трафарети для малювання; трафаретні розмножувальні апарати; тримачі для документів (канцелярські товари); тримачі для крейди; тримачі для олівців; тримачі для чекових книжок; тримачі для штампів (печаток); тримачі сторінок; туші; указки неелектронні; фарби в коробках (шкільне приладдя); фігурки (статуетки) з пап'є-маше; фільтри кавові паперові; фільтрувальний папір; фільтрувальні матеріали (паперові); форми для моделювальної глини (приладдя для художників); фотогравюри; футляри для штампів (печаток); хромолітографії; хуан папір для китайського малювання та писання; циркулі для креслення; цифри (друкарські); чашечки для розводіння акварельних фарб; чорнило; чорнильниці; чорнильні пластини для копіювально-розмножувальних апаратів; чорнильні пластини для машин, що репродукують документи; чорнильні подушечки; чорнильні прибори; чорнильні стрижні; чорнильні стрічки; чорнильні стрічки для комп'ютерних принтерів; чотирикутні лінійки для креслення; чохли для викрійок; шаблони для стирання тексту; шафки для канцелярських товарів (офісне приладдя); шкільне приладдя (канцелярські товари); шкільні дошки; шнури для книжкових оправ; шрифти друкарські (цифрові і буквові); штампи; штампи для запечатування; японський папір.

Кл. 30: Кава, чай, какао та замінники кави; рис; тапіока і саго; борошно та зернові продукти; хліб, кондитерські вироби; харчові льоди; цукор, мед, меляса; дріжджі, пекарські порошки; сіль; гірчиця; оцет, соуси (приправи); прянощі; лід (заморожена вода); арахісові

кондитерські вироби; ароматизатори для напоїв, крім ефірних олій; ароматизатори для тортів, тістечок, крім ефірних олій; ароматизатори для харчових продуктів, крім ефірних олій; ароматичні суміші харчові; баоцзи (парові пиріжки з начинкою); батончики злакові; батончики злакові з високим вмістом білка; бджолине маточне молочко; бібімбап (рис, змішаний з овочами та яловичиною); бобове борошно; борошно горіхове; борошно гречане; борошно з тапіоки; борошняні кондитерські вироби; булгур; булки; булочки здобні; бурріто; ванілін (замінник ванілі); ванільні ароматизатори на кулінарні потреби; вареники (вироби з тіста з начинкою); вафлі; вермішель (локшина); вироби з тіста на основі борошна; вівсяне борошно; вівсяні пластівці; в'яжучі речовини для ковбас; в'яжучі речовини для морозива; галетне печиво; гвоздика (прянощі); гірчичне борошно; глазур для тортів, тістечок; глюкоза на кулінарні потреби; горішки, вкриті шоколадом; городні трави законсервовані (присмаки); гречка оброблена; дзеркальна глазур; добавки з клейковини на кулінарні потреби; дульсе-де-лече; есенції для харчових продуктів, крім ефірних есенцій і ефірних олій; жувальні гумки для освіжання подиху; жувальні гумки; журавлинний соус (приправа); заварний крем; загущувачі для готування харчових продуктів; закваска; закваски для тіста; закуски на основі злаків; закуски на основі рису; заморожений йогурт (льодяні кондитерські вироби); заморожений кефір (льодяні кондитерські вироби); заправки для салату; зародки пшениці для споживання людьми; зефір (кондитерські вироби); імбир (прянощі); їстівний папір; їстівний рисовий папір; кава несмажена; кавові ароматизатори; кавові напої з молоком; какаові напої з молоком; каперси; карамелі (цукерки); карі (прянощі); картопляне борошно; квітки або листя рослин, що використовуються як замінники чаю; кетчуп (соус); кімбап (корейська рисова страва); кімчіджон (млинці з квашених овочів); кіноа оброблена; кіши (пироги); клейковина, приготована як харчовий продукт; кондитерські вироби для прикрашання новорічних ялинок; кондитерські вироби з цукром; кориця (прянощі); крекери; крем з винного каменю на кулінарні потреби; крохмаль харчовий; крупа для мамалиґи; крупи харчові; крутони; кубики льоду; кукурудза подрібнена; кукурудза смажена; кукурудзяне борошно; кукурудзяні пластівці; куркума; кускус (манна крупа); лід для охолоджування; лід натуральний або штучний; лід у вигляді стружки з підсолодженими червоними бобами; локричні кондитерські вироби; локшина; локшина соба (локшина з гречаного борошна); локшина удон (локшина з пшеничного борошна); ломпер (тонкі картопляні коржики); майонез; макарони; макаронні вироби; макаруни (кондитерські вироби); мальтоза; мамалиґа; манна крупа; маринади; марципани; мигдалеве тісто; мигдалеві кондитерські вироби; місо (приправа); млинці; морозиво; морська вода для куховарення; морські водорості (приправа); муси десертні (кондитерські вироби); муси шоколадні; мускатні горіхи; мюслі; м'ясна підлива; м'ята для кондитерських виробів; м'ятні льодяники для освіжання подиху; м'ятні солодощі; напої на основі кави; напої на основі какао; напої на основі ромашки; напої на основі чаю; напої на основі шоколаду; насіння анісу; насіння зірчастого анісу; насіння кунжуту (приправи); насіння льону на кулінарні потреби (приправа); настої нелікувальні; оброблене насіння, що використовується як приправа; овес подрібнений; окономіякі (японські солоні млинці); онігірі (рисові кульки); очищений овес; очищений ячмінь; палички локричні (кондитерські вироби); пальмовий цукор; пастила (кондитерські вироби); пастилки (кондитерські вироби); пельмені (вироби з тіста з м'ясною начинкою); перець; перець запашний; перець стручковий (присмаки); песто (соус); петіфури (тістечка); печиво; пивний оцет; пироги; пироги з м'ясом; пікалілі; піци; пластівці (зернові продукти); помадки (кондитерські вироби); попкорн; порошки для виготовляння морозива; праліне; прикраси з цукерок для тортів, тістечок; прикраси з шоколаду для тортів, тістечок; приправи; природні підсолоджувачі; присмаки; прісний хліб; продукти на основі вівса; прополіс; пряники; пудинги; пудра на торти, тістечка; пшеничне борошно; равіолі; рамен (японська страва на основі локшини); реліш (приправа); речовини для пом'якшування м'яса на побутові потреби; речовини для усталювання збитих вершків; рис швидкого приготування; рисова маса на кулінарні потреби; рисовий пудинг; рисові торти, тістечка; рослинні продукти, що використовуються як замінники кави; сандвічі; сандвічі з сосискою; селерова сіль; сенбей (рисові крекери); сироп з агави (природний підсолоджувач); сироп мелясовий; сіль для консервування харчових продуктів; соєва паста (приправа); соєве борошно; соєвий соус; солод для споживання людьми; солодові бісквіти; солодові екстракти харчові; солодощі (цукерки); сорбети (льоди); соуси для макаронних виробів; спагеті; спреди (бутербродні пасти) на основі шоколаду; спреди (бутербродні пасти) шоколадні, що містять горіхи; спрінг-роли; страви, приготовані на основі локшини; сублімовані страви з макаронними виробами як основним інгредієнтом; сублімовані страви з рисом як основним інгредієнтом; суміші для глазурування шинки; суміші для тіста для окономіякі (японських солоних млинців); сухарики-грінки; сухарі; сухарі панірувальні; сухе печиво; суші; табуле; тако; тарти; тістечка; тісто; тісто бездріжджове на торти і тістечка; тісто на кондитерські вироби; тісто на торти і тістечка; томатний соус; торти; тортильї; французький пиріг з паштетом; фруктові желе (кондитерські вироби); фруктові соуси; халва; харчова сода (бікарбонат натрію на куховарські потреби); цзяоцзи (вироби з тіста з начинкою); цикорій (кавовий замінник); цукерки; чай охолоджений; часник подрібнений (приправа); чатні (приправа); чизбургери (сандвічі); чоу-чоу (приправа); шафран (присмака); шоколад; шоколадні напої з молоком; яблучний соус (приправа); ячмінне борошно; ячмінь подрібнений.

Кл. 41: Освіта; забезпечування навчання; розважальні послуги; влаштовування спортивних і культурних заходів; академії (освіта); викладання; відеознімання; влаштовування і проведення з'їздів; влаштовування і проведення колоквіумів; влаштовування і проведення конференцій; влаштовування і проведення концертів; влаштовування і проведення навчальних форумів з особистою присутністю; влаштовування і проведення практичних занять (навчан-

ня); влаштовування і проведення семінарів; влаштовування і проведення симпозіумів; влаштовування конкурсів краси; гімнастичне викладання; готування публікацій за допомогою електронних настільних видавничих засобів; дошкільні навчальні заклади; дресирування тварин; дубльований переклад; екзаменування у навчанні; забезпечування незавантажними відеозаписами в режимі он-лайн; забезпечування незавантажними електронними публікаціями в режимі он-лайн; забезпечування незавантажними музичними творами в режимі он-лайн; забезпечування незавантажними телевізійними програмами за допомогою відеосервісів за запитом; забезпечування незавантажними фільмами за допомогою відеосервісів за запитом; забезпечування спортивним устаткованням; забезпечування устаткованням для відпочинку; забезпечування устаткованням для гольфа; забезпечування устаткованням для казино (азартних ігор); замовляння квитків на видовища; заочні курси; ігрові послуги, що надаються в режимі он-лайн через комп'ютерну мережу; інформування щодо відпочинку; інформування щодо освіти; інформування щодо розваг; кінопокази; культурні, освітні або розважальні послуги, що надаються художніми галереями; мікрофільмування; монтування відеострічок; навчальні послуги, що надаються за допомогою симуляторів; навчання айкідо; навчання з проведення чайної церемонії; навчання індивідуальне; навчання у школах-інтернатах; надавання музейних послуг (презентації, виставки); написання кіносценаріїв; написання пісень; написання сценаріїв, крім призначених на рекламні потреби; написання текстів; організовування балів; організовування видовищ (послуги імпресаріо); організовування виставок на культурні або освітні потреби; організовування конкурсів (освітніх або розважальних); організовування лотерей; організовування показів мод на розважальні потреби; організовування розважальних костюмованих заходів; організовування спортивних змагань; освітні послуги, що надаються школами; переклад мови жестів; планування вечірок (розваги); послуги артистів з розважання; послуги бібліотек з видавання книжок; послуги диск-жокеїв; послуги дискотек; послуги з каліграфії; послуги з макетування, крім призначених на рекламні потреби; послуги з усного перекладу; послуги залів ігрових автоматів; послуги зоопарків; послуги інструкторів (навчання); послуги караоке; послуги кіностудій; послуги клубів (розважальні або освітні); послуги клубів здоров'я (оздоровчі та фітнес-тренування); послуги натурників для художників; послуги нічних клубів (розваги); послуги оркестрів; послуги парків атракціонів; послуги перекладачів; послуги пересувних бібліотек; послуги персональних тренерів (фітнес-тренування); послуги репортерів; послуги спортивних таборів; послуги студій записування; послуги таборів вихідного дня (розважання); послуги театральних кас; послуги фоторепортерів; послуги щодо азартних ігор; послуги щодо музичного композиціювання; практичне навчання (демонстрування); представляння вистав наживо; представляння естрадних вистав; представляння циркових вистав; проведення альпіністських турів у супроводі гідів; проведення екскурсійних турів; проведення занять з фітнесу; прокат акваріумів хатніх; прокат аудіоапаратури; прокат видовищних декорацій; прокат відеокамер; прокат відеомагнітофонів; прокат відеострічок; прокат звукозаписувачів; прокат іграшок; прокат ігрового обладнання; прокат кіноапаратури; прокат кінофільмів; прокат обладнання для підводного плавання; прокат освітлювальної апаратури для театральних студій або телестудій; прокат радіо- і телевізійних приймачів; прокат спортивних майданчиків; прокат спортивного обладнання, крім транспортних засобів; прокат творів мистецтва; прокат театральних декорацій; прокат тенісних кортів; прокат устаткування для стадіонів; професійна перепідготовка; професійне орієнтування (поради щодо освіти або навчання); публікування електронних книжок та журналів у режимі он-лайн; публікування книжок; публікування текстів, крім рекламних; радіопередачі розважальні; релігійна освіта; створювання видовищ; створювання музичних творів; створювання радіо- і телевізійних програм; створювання фільмів, крім рекламних; субтитрування; театральні постановки; телевізійні передачі розважальні; фізичне виховування; фотографування; хронометраж спортивних подій.

Кл. 43: Забезпечування устаткованням для наметового табору; замовляння місць в пансіонатах; кейтерингові послуги щодо забезпечування їжею та напоями; орендування приміщень для зустрічей; орендування тимчасового житла; пансіонати для тварин; послуги агентств із забезпечування житлом (у готелях, пансіонатах); послуги барів; послуги будинків для людей похилого віку; послуги готелів; послуги дитячих ясел; послуги їдалень; послуги кафе; послуги кафетеріїв; послуги мотелів; послуги пансіонатів; послуги ресторанів; послуги ресторанів самообслуговування; послуги ресторанів японської кухні; послуги снек-барів; послуги таборів вихідного дня (забезпечування тимчасовим житлом); послуги туристичних баз; прокат диспенсерів для питної води; прокат наметів; прокат обладнання для куховарення; прокат освітлювальної апаратури; прокат пересувних будівель; прокат стільців, столів, столової білизни, скляного посуду; резервування місць в готелях; резервування тимчасового житла; служби прийому для тимчасового розміщування (керування прибуттям та відправленням); створювання композицій з харчових продуктів.

---

(111) **281539** **(210)** **m 2018 22011**
(151) **25.08.2020** **(220)** **20.09.2018**
(181) **20.09.2028**
(732) **Варшавська Наталя Григорівна;**
вул. Київська, 29, кв. 39, м. Вінниця, 21009 (UA)

(540) **FRIPP TIME**

(511)
Кл. 43: Кейтерингові послуги щодо забезпечування їжею та напоями; послуги барів; послуги кафе; послуги кафетеріїв; послуги ресторанів; послуги ресторанів самообслуговування; послуги снек-барів; послуги закладів громадського харчування.

---

(111) **281540** (210) **m 2018 22039**
(151) **25.08.2020** (220) **20.09.2018**
(181) **20.09.2028**
(732) **Брикайло Людмила Федорівна;**
вул. Раїси Окіпної, 3 Б, кв. 51, м. Київ, 02002 (UA)

(540)

(511)

Кл. 28: Ігри, іграшки та забави; відеоігрові апарати; гімнастичні та спортивні товари; прикраси для новорічних ялинок; автомати для аркадних відеоігор; автомати для відеоігор; альпіністське спорядження; апарати для кидання тенісних м'ячів; атлетичні раковини для чоловіків (спортивні товари); басейни для плавання (ігрові); батути; більярдні киї; більярдні кулі; більярдні розмітники; більярдні столи; більярдні столи, що приводяться в дію монетами; бодіборди; боксерські груші; боксерські рукавиці; брязкальця (іграшки); будівельні блоки (іграшки); булави для художньої гімнастики; ведмеді плюшеві; велосипеди-тренажери стаціонарні; верші (рибальські пастки); візки для сумок для гольфа; волани бадмінтонні; волосіні для рибалення; волосінь з кишок для рибалення; вудки для рибалення; гантелі; гіроскопи та стабілізатори польоту для моделей літальних апаратів; гойдалки; голки для насосів для накачування м'ячів для ігор; головоломки; грудні еспандери; еспандери; дартс; датчики клювання (рибальські снасті); дельтаплани; джойстики для відеоігор; дзвоники для новорічних ялинок; дзиґи (іграшки); диски для спорту; дитячі гірки (ігрові); доміно; дошки для плавання підтримувальні; дошки для серфінгу; дошки для серфінгу з вітрилом; дошки пружинні (спортивні товари); дошки шахові; дошки шашкові; дрони (іграшки); електронні мішені; жердини для стрибків; жетони для ігор; жилети для плавання; жумари (альпіністське знаряддя); запашні приманки для полювання або рибалення; захисні плівки для екранів портативних ігор; захисні прокладки (частини спортивних костюмів); іграшка слайм; іграшки для тварин; іграшки м'які; іграшки-забавки для вечірок; іграшки-забавки для витівок; іграшкова косметика; іграшкові автомобілі; іграшкові моделі; іграшкові пістолети; іграшкові пневматичні пістолети; іграшкові роботи; іграшкові транспортні засоби з дистанційним керуванням; іграшкові фігури; ігри з кільцями; ігри та іграшки з функціями зв'язку переносні; ігрові автомати для азартних ігор; ігрові автомати, що приводяться в дію монетами; ігрові карти; ігрові конструктори; ігрові кулі; ігрові повітряні кулі; інструменти для відновлювання дерну (аксесуари для гольфа); калейдоскопи; камери м'ячів для ігор; каніфоль, що використовується атлетами; канти лиж; капелюшки паперові для вечірок; карнавальні маски; карти для гри бінго; кеглі; кеглі (гра); китайське доміно; кільця для кидання; кімнатні ігри; ключки для гольфа; ковзани; коники-гойдалки; контролери для іграшок; контролери для ігрових консолей; конфеті; кості ігрові; котушки для повітряних зміїв; котушки для рибалення; крейда для більярдних київ; кріплення для лиж; кульки для ігор; кульки з фарбою (боєприпаси для пейнтбольної зброї) (спортивне знаряддя); ласти для плавання; плавальні перетинки (ласти); летючі диски (іграшки); лижі; лижі водні; лижі для серфінгу; луки для стрільби; ляльки; ляльковий одяг; лялькові будинки; лялькові кімнати; лялькові ліжка; маріонетки; маски (іграшки); маскувальні екрани (спортивні товари); масштабні моделі транспортних засобів; матрьошки; машини для подавання м'ячів; мильні бульбашки (іграшки); мисливські вабики для принаджування дичини; мішені; мобілі іграшкові; м'ячі для ігор; набори масштабних моделей (іграшки); надувні плавальні засоби для басейнів; накладки для бортів більярдних столів; наколінники (спортивні товари); наконечники для більярдних київ; налокітники (спортивні товари); нарди; нарукавники для плавання; насоси, спеціально пристосовані для м'ячів для ігор; настільні ігри; новорічні петарди для вечірок; новорічні ялинки з синтетичних матеріалів; однолінійні роликові ковзани; падлборди; параплани; патинко; пейнтбольна зброя (спортивне знаряддя); підкови для ігор; підошовні покриви на лижі; підсаки для рибалення; підставки під новорічні ялинки; піньята; пістони (іграшки); пістони для пістолетів (іграшки); плавальні пояси; плюшеві іграшки; плюшеві іграшки з прикріпленими ковдрами; пляшечки з сосками для ляльок; повідки для серфінгових дощок; повітряні змії; покажчики клювання (рибальські снасті); поплавці для рибалення; портативні ігри з рідкокристалічними дисплеями; пояси для важкоатлетів (спортивні товари); прив'язі для вітрильних дощок; приладдя для стрільби з лука; принади для полювання або рибалення; принади для рибалення штучні; пристрої для ігор; пристрої для показування фокусів; ракетки; бити для ігор; рибальське приладдя; рибальські гачки; рогатки (спортивні товари); розвиваючі килимки для немовлят; ролики для велосипедів-тренажерів стаціонарних; роликові дошки для катання; роликові ковзани; рукавиці для бейсболу; рукавички для гольфа; рукавички для ігор; рулеткові колеса; рушниці гарпунні (спортивні товари); самокати (іграшки); сани (спортивні товари); сани для бобслею; свічники для новорічних ялинок; сітки для спорту; сітки на метеликів; скретч-картки для гри у лотерейні ігри; слот-машини (ігрові автомати); сніг штучний для новорічних ялинок; снігові кулі; снігоступи; сноуборди; спортивні штанги; стартові колодки для спорту; стенди для стрільби в летючі мішені; столи для настільного тенісу; стрічки для художньої гімнастики; струни для ракеток; струни з кишок для ракеток; сумки для крикету; сумки на коліщатах або без них для гольфа; тарілочки для стрільби (мішені); театральні маски; тенісні сітки; тісто для ліплення іграшкове; транспортні засоби триколісні для дітей (іграшки); тренажери для бодібілдингу; тренажери фізкультурні; тренажери для фізичних вправ; ударні рукавиці (аксесуари для ігор); устаткування для гімнастики;

устаткування для гри в боулінг; устаткування для ярмаркових каруселей; фехтувальна зброя; фехтувальні маски; фехтувальні рукавички; фішки для азартних ігор; футбол настільний; хлопавки для вечірок; хокейні ключки; чашки для гральних костей; черевики з ковзанами; чохли, спеціально призначені для лиж та серфінгових дощок; шахи; шашки (гра); шкіра тюленяча (покриви для лиж); щитки (спортивні товари); щогли для вітрильних дощок.

---

(111) **281541** **(210)** **m 2018 22040**
(151) **25.08.2020** **(220)** **20.09.2018**
(181) **20.09.2028**
(732) **Контрідзе Анатолій Іванович;**
просп. Петра Григоренка, 28, кв. 206, м. Київ, 02068 (UA)

(540) ТІФЛІС

(511)
Кл. 43: Забезпечування устаткованням для наметового табору; замовляння місць в пансіонатах; кейтерингові послуги щодо забезпечування їжею та напоями; орендування приміщень для зустрічей; послуги агентств із забезпечування житлом (у готелях, пансіонатах); послуги барів; послуги готелів; послуги їдалень; послуги кафе; послуги кафетеріїв; послуги мотелів; послуги пансіонатів; послуги ресторанів; послуги ресторанів самообслуговування; послуги ресторанів японської кухні; послуги снек-барів; прокат диспенсерів для питної води; прокат обладнання для куховарення; прокат стільців, столів, столової білизни, скляного посуду; резервування місць в готелях; служби прийому для тимчасового розміщування (керування прибуттям та відправленням); створювання композицій з харчових продуктів.

---

(111) **281542** **(210)** **m 2018 22054**
(151) **25.08.2020** **(220)** **20.09.2018**
(181) **20.09.2028**
(732) **Васюта Анатолій Яношович;**
вул. Залізнична, 28, м. Ужгород, Закарпатська обл., 88005 (UA)

(540) Чисті Карпати

(511)
Кл. 33: Алкогольні напої, крім пива; алкогольні напої, що містять фрукти; алкогольні напої на травах; анісова настоянка (лікер); аперитиви; бальзами (алкогольні напої); біттери (алкогольні напої); бренді; бренді плодові; вермути; вина; віскі; горілка; горілка ароматизована; горілка вишнева; горілка житня; горілка плодова; горілка пшенична; горілка сливова; горілка фруктова; горілки з лимоном; горілки з перцем; горілки з хроном; джин; дигестиви (лікери та алкогольні напої); коктейлі; лікери; медовуха (напій медовий); м'ятні горілки; напої алкогольні змішані, крім напоїв на основі пива; настоянки гіркі; настоянки (алкогольні та слабоалкогольні напої); перегінні алкогольні напої; пікети (вино з виноградних вичавків); ром; сидр; спиртні напої; спиртні напої на основі рослинних і природних компонентів.

---

(111) **281543** **(210)** **m 2018 22057**
(151) **25.08.2020** **(220)** **20.09.2018**
(181) **20.09.2028**
(732) **Рудюк Сергій Миколайович;**
пров. Світлий, 8, кв. 39, м. Одеса, 65104 (UA)

(540) SKAY

(511)
Кл. 35: Адміністративне оброблення замовлень на купівлю; адміністрування програм лояльності для клієнтів; аукціонний продаж; вивчання ринку; демонстрування товарів; довідкові послуги у сфері підприємницької діяльності; допомога в керуванні підприємницькою діяльністю; допомога у комерційному або промисловому керуванні; дорадчі послуги для керування підприємницькою діяльністю; забезпечування інформацією в сфері підприємницької діяльності за допомогою веб-сайтів; інформування щодо підприємницької діяльності; керування діяльністю щодо програм з відшкодовування витрат для інших; комерційне інформування та поради для споживачів у виборі товарів і послуг; комерційне керування ліцензуванням товарів і послуг для інших; консультування з комунікаційних стратегій щодо рекламування; консультування з комунікаційної стратегії щодо зв'язків з громадськістю; консультування з організовування підприємницької діяльності; маркетинг; маркетинг цільовий; маркетингові досліджування; надавання онлайнових торговельних майданчиків для покупців та продавців товарів і послуг; організовування виставок на комерційні або рекламні потреби; організовування показів мод на рекламні потреби; організовування ярмарків на комерційні або рекламні потреби; орендування рекламного місця; оформляння вітрин; посередницькі послуги у сфері підприємницької діяльності щодо підбору потенційних приватних інвесторів для підприємців, які потребують фінансування; послуги агентств комерційного інформування; послуги з комерційного посередництва; послуги з конкурентного розвідування ринку; послуги з огляду преси; послуги з порівнювання цін; послуги з розвідування ринку; послуги закупівельні для інших (закуповування товарів та послуг для інших підприємств); послуги зі складання графіків ділових зустрічей (офісні роботи); послуги зі створювання та керування списками подарунків; послуги імпортно-експортних агентств; послуги манекенників для рекламування або сприяння продажам; послуги щодо роздрібного продажу завантажних музичних творів у цифровому форматі в режимі он-лайн; послуги щодо роздрібного продажу завантажних рингтонів у режимі он-лайн;

послуги щодо роздрібного продажу завантажних та попередньо записаних музичних творів та фільмів у режимі он-лайн; послуги щодо роздрібного продажу творів мистецтва художніми галереями; пошук спонсорів; пошукова оптимізація для сприяння продажам; представляння товарів на засобах інформування з метою роздрібного продажу; прокат білбордів (рекламних щитів); прокат рекламного часу на засобах інформування; прокат торговельних автоматів; прокат торговельних стендів; радіорекламування; рекламування; рекламування з оплатою переходів на веб-сторінку за рекламним оголошенням; рекламування зовнішнє; рекламування через комп'ютерну мережу в режимі он-лайн; розповсюджування зразків; розповсюджування рекламних матеріалів; розробляння рекламних матеріалів; складання індексів інформації на комерційні або рекламні потреби; сприяння продажам для інших; сприяння продажам товарів і послуг шляхом спонсорської підтримки спортивних подій; створювання програм щодо замовляння товарів через телерекламу; телевізійне рекламування; телемаркетингові послуги.

---

(111) **281544** **(210)** **m 2018 22059**
(151) **25.08.2020** **(220)** **20.09.2018**
(181) **20.09.2028**
(732) **Рудюк Сергій Миколайович;**
пров. Світлий, 8, кв. 39, м. Одеса, 65104 (UA)

(540)

(511)
Кл. 35: Адміністративне оброблення замовлень на купівлю; адміністрування програм лояльності для клієнтів; аукціонний продаж; вивчання ринку; демонстрування товарів; довідкові послуги у сфері підприємницької діяльності; допомога в керуванні підприємницькою діяльністю; допомога у комерційному або промисловому керуванні; дорадчі послуги для керування підприємницькою діяльністю; забезпечування інформацією в сфері підприємницької діяльності за допомогою веб-сайтів; інформування щодо підприємницької діяльності; керування діяльністю щодо програм з відшкодовування витрат для інших; комерційне інформування та поради для споживачів у виборі товарів і послуг; комерційне керування ліцензуванням товарів і послуг для інших; консультування з комунікаційних стратегій щодо рекламування; консультування з комунікаційної стратегії щодо зв'язків з громадськістю; консультування з організовування підприємницької діяльності; маркетинг; маркетинг цільовий; маркетингові дослідження; надавання онлайнових торговельних майданчиків для покупців та продавців товарів і послуг; організовування виставок на комерційні або рекламні потреби; організовування показів мод на рекламні потреби; організовування ярмарків на комерційні або рекламні потреби; орендування рекламного місця; оформляння вітрин; посередницькі послуги у сфері підприємницької діяльності щодо підбору потенційних приватних інвесторів для підприємців, які потребують фінансування; послуги агентств комерційного інформування; послуги з комерційного посередництва; послуги з конкурентного розвідування ринку; послуги з огляду преси; послуги з порівнювання цін; послуги з розвідування ринку; послуги закупівельні для інших (закуповування товарів та послуг для інших підприємств); послуги зі складання графіків ділових зустрічей (офісні роботи); послуги зі створювання та керування списками подарунків; послуги імпортно-експортних агентств; послуги манекенників для рекламування або сприяння продажам; послуги щодо роздрібного продажу завантажних музичних творів у цифровому форматі в режимі он-лайн; послуги щодо роздрібного продажу завантажних рингтонів у режимі он-лайн; послуги щодо роздрібного продажу завантажних та попередньо записаних музичних творів та фільмів у режимі он-лайн; послуги щодо роздрібного продажу творів мистецтва художніми галереями; пошук спонсорів; пошукова оптимізація для сприяння продажам; представляння товарів на засобах інформування з метою роздрібного продажу; прокат білбордів (рекламних щитів); прокат рекламного часу на засобах інформування; прокат торговельних автоматів; прокат торговельних стендів; радіорекламування; рекламування; рекламування з оплатою переходів на веб-сторінку за рекламним оголошенням; рекламування зовнішнє; рекламування через комп'ютерну мережу в режимі он-лайн; розповсюджування зразків; розповсюджування рекламних матеріалів; розробляння рекламних матеріалів; складання індексів інформації на комерційні або рекламні потреби; сприяння продажам для інших; сприяння продажам товарів і послуг шляхом спонсорської підтримки спортивних подій; створювання програм щодо замовляння товарів через телерекламу; телевізійне рекламування; телемаркетингові послуги.

---

(111) **281545** **(210)** **m 2018 22064**
(151) **25.08.2020** **(220)** **20.09.2018**
(181) **20.09.2028**
(591) блакитний, синій, жовтий
(732) **Воронін Андрій Ігорович;**
вул. Турчанінова, 3, кв. 65, м. Біла Церква, Київська обл., 09113 (UA)
Прангов Дмитро Олексійович;
вул. Пушкіна, 130, кв. 6, м. Каховка, Херсонська обл., 74800 (UA)

(540)

Дивись кольорову копію з оригіналу зображення знака в кінці бюлетеня

(511)

Кл. 42: Наукові і технологічні послуги та досліджування і розробки, що їх стосуються; послуги промислового аналізування та досліджування; розробляння та проектування комп'ютерного апаратного і програмного забезпечення; досліджування в техніці; проведення досліджень технічних проектів; інжиніринг; комп'ютерне програмування; консультування щодо проектування та розробляння комп'ютерного апаратного забезпечення; науково-технічне експертування; консультування щодо інформаційних технологій (IT); технологічне консультування; розробляння технічної документації.

---

(111) **281546** **(210)** **m 2018 22103**
(151) **25.08.2020** **(220)** **20.09.2018**
(181) **20.09.2028**
(732) **Товариство з обмеженою відповідальністю "АЛОХА ПІПЛ";**
вул. Героїв Майдану, 7, м. Чернівці, 58013 (UA)

(540)

ALOHA PEOPLE
ТУРИСТИЧНА АГЕНЦІЯ

(511)

Кл. 35: Адміністративна допомога щодо запитів про подання комерційних пропозицій; адміністративна допомога щодо запрошень до участі у тендерних процедурах; адміністративне оброблення замовлень на купівлю; адміністрування програм лояльності для клієнтів; аукціонний продаж; аутсорсингове адміністративне керування для компаній; веб-індексування на комерційні або рекламні потреби; ведення переговорів щодо укладання угод у сфері підприємницької діяльності для інших; вивчання ринку; визначання громадської думки; довідкові послуги у сфері підприємницької діяльності; допомога в керуванні підприємницькою діяльністю; допомога у комерційному або промисловому керуванні; дорадчі послуги для керування підприємницькою діяльністю; досліджування щодо підприємницької діяльності; економічне прогнозування; забезпечування інформацією в сфері підприємницької діяльності за допомогою веб-сайтів; збирання інформації у комп'ютерні бази даних; збирання статистичних даних; інформування щодо підприємницької діяльності; керування діяльністю вільнонайманих працівників; керування діяльністю готелів; керування підприємницькою діяльністю в перехідний період; комп'ютеризоване ведення справ; консультування з керування персоналом; консультування з керування підприємницькою діяльністю; консультування з комунікаційних стратегій щодо рекламування; консультування з комунікаційної стратегії щодо зв'язків з громадськістю; консультування з організовування підприємницької діяльності; маркетинг; маркетинг цільовий; маркетингові досліджування; надавання інформації щодо комерційних та ділових контактів; написання біографічних довідок для інших; написання резюме для інших; написання рекламних текстів; написання сценаріїв на рекламні потреби; оброблення текстів; оновлювання рекламних матеріалів; оновлювання та ведення даних у комп'ютерних базах даних; оновлювання та ведення інформації в реєстрах; оптимізація відвідуваності веб-сайтів; організовування виставок на комерційні або рекламні потреби; організовування показів мод на рекламні потреби; організовування ярмарків на комерційні або рекламні потреби; орендування рекламного місця; оформляння вітрин; оцінювання підприємницької діяльності; підбирання персоналу; поради щодо організовування і керування підприємницькою діяльністю; посередницькі послуги у сфері підприємницької діяльності щодо підбору потенційних приватних інвесторів для підприємців, які потребують фінансування; послуги агентств комерційного інформування; послуги агентств працевлаштування; послуги експертів з ефективності підприємницької діяльності; послуги з аутсорсингу (допомога у сфері підприємницької діяльності); послуги з керування підприємницькими проектами для об'єктів будівництва; послуги з комерційного посередництва; послуги з конкурентного розвідування ринку; послуги з макетування на рекламні потреби; послуги з нагадування про ділові зустрічі (офісні роботи); послуги з розвідування ринку; послуги з фотокопіювання; послуги імпортно-експортних агентств; послуги рекламних агентств; послуги щодо зв'язків з громадськістю; пошук даних у комп'ютерних файлах для інших; пошук спонсорів; пошукова оптимізація для сприяння продажам; приймання телефонних дзвінків для недоступних абонентів; прокат білбордів (рекламних щитів); прокат рекламних матеріалів; прокат рекламного часу на засобах інформування; прокат торговельних автоматів; прокат торговельних стендів; пряме поштове рекламування; психологічне тестування для відбирання персоналу; публікування рекламних текстів; радіорекламування; реєстрування письмових повідомлень та даних; рекламування; рекламування з оплатою переходів на веб-сторінку за рекламним оголошенням; рекламування зовнішнє; рекламування поштою; рекламування через комп'ютерну мережу в режимі он-лайн; репродукування документів; розклеювання рекламних плакатів; розповсюджування зразків; розповсюджування рекламних матеріалів; розробляння рекламних матеріалів; розслідування у сфері підприємницької діяльності; систематизування інформації у комп'ютерні бази даних; телевізійне рекламування; телемаркетингові послуги; узгоджування та укладання комерційних угод для третіх сторін; фахове консультування щодо підприємницької діяльності.

Кл. 39: Автобусне перевезення; автомобільне перевезення; баржеве перевезення; брокерські послуги з фрахтування; буксирування; вантажні перевезення (перевезення товарів суднами); влаштовування круїзів; влаштовування транспортних перевезень для туристичних турів; доставляння газет; доставляння квітів; доставляння повідомлень; доставляння по-

силок; доставляння товарів; доставляння товарів поштою на замовлення; забезпечування інформацією щодо напрямків руху на потреби подорожуючих; завантажувально-розвантажувальні роботи; залізничне перевезення; замовляння квитків для подорожей; захищене перевезення цінностей; зберігання на складах; зберігання товарів; інформування про рух транспорту; інформування щодо зберігання; інформування щодо перевезення; логістика транспортна; морське перевезення; навігаційні послуги; пасажирське перевезення; перевезення; перевезення броньованими автомобілями; перевезення вантажними автомобілями; перевезення гужовим транспортом; перевезення меблів; перевезення подорожуючих; перевезення прогулянковими човнами; перевезення човнами; перенесення вантажу; повітряне перевезення; попереднє замовляння подорожей; попереднє замовляння транспортних засобів; поромне перевезення; посередницькі послуги у перевезенні; послуги з перевезення під час переїзду; послуги кур'єрів (доставляння повідомлень або товарів); прокат автобусів далекого прямування; прокат автомобілів; прокат контейнерів для зберігання; прокат літальних апаратів; прокат пасажирських залізничних вагонів; прокат транспортних засобів; прокат човнів; річкове перевезення; розвантажування вантажів; супроводжування подорожуючих; трамвайне перевезення; транспортне експедирування; транспортні послуги для екскурсійних турів.

---

(111) **281547** **(210)** **m 2018 22113**
(151) **25.08.2020** **(220)** **04.12.2018**
(181) **04.12.2028**
(732) **Фролов Андрій Іванович;**
вул. Кошеля, 69, м. Біла Церква, Київська обл., 09114 (UA)
Фролов Дмитро Андрійович;
вул. Степана Руданського, 3 А, кв. 297, м. Київ, 04112 (UA)

(540)

(511)
Кл. 41: Освіта; виховування; розважальні послуги; влаштовування спортивних і культурних заходів.

---

(111) **281548** **(210)** **m 2018 22212**
(151) **25.08.2020** **(220)** **21.09.2018**
(181) **21.09.2028**
(591) коричневий, бежевий
(732) **Гринчак Степан Іванович;**
с. Макунів, Мостиський р-н, Львівська обл., 81377 (UA)

(540)

Дивись кольорову копію з оригіналу зображення знака в кінці бюлетеня

(511)
Кл. 35: Адміністративна допомога щодо запитів про подання комерційних пропозицій; адміністративна допомога щодо запрошень до участі у тендерних процедурах; адміністративне оброблення замовлень на купівлю; адміністрування програм лояльності для клієнтів; аналізування собівартості; аудит підприємницької діяльності; веб-індексування на комерційні або рекламні потреби; ведення переговорів щодо укладання угод у сфері підприємницької діяльності для інших; вивчання ринку; демонстрування товарів; довідкові послуги у сфері підприємницької діяльності; допомога в керуванні підприємницькою діяльністю; допомога у комерційному або промисловому керуванні; дорадчі послуги для керування підприємницькою діяльністю; дослідження щодо підприємницької діяльності; забезпечування інформацією в сфері підприємницької діяльності за допомогою веб-сайтів; інформування щодо підприємницької діяльності; керування діяльністю вільнонайманих працівників; керування підприємницькою діяльністю в перехідний період; комерційне інформування та поради для споживачів у виборі товарів і послуг; консультування з керування персоналом; консультування з керування підприємницькою діяльністю; консультування з організовування підприємницької діяльності; надавання інформації щодо комерційних та ділових контактів; організовування виставок на комерційні або рекламні потреби; організовування ярмарків на комерційні або рекламні потреби; орендування рекламного місця; оформляння вітрин; оцінювання підприємницької діяльності; підбирання персоналу; поради щодо організовування і керування підприємницькою діяльністю; послуги агентств комерційного інформування; послуги експертів з ефективності підприємницької діяльності; послуги з аутсорсингу (допомога у сфері підприємницької діяльності); послуги з комерційного посередництва; послуги з конкурентного розвідування ринку; послуги з розвідування ринку; послуги закупівельні для інших (закуповування товарів та послуг для інших підприємств); пошукова оптимізація для сприяння продажам; представляння товарів на засобах інформування з метою оптового продажу; сприяння продажам для інших; сприяння продажам товарів і послуг шляхом спонсорської підтримки спортивних подій; узгоджування та укладання комерційних угод для

третіх сторін; фахове консультування щодо підприємницької діяльності.

Кл. 36: Аналізування фінансове; банківські послуги; випускання дорожніх чеків; випускання кредитних карток; випускання цінних паперів; вкладання коштів; дистанційне банківське обслуговування; довірче керування фінансовими активами; дорадчі послуги щодо заборгованості; електронне переказування коштів; забезпечування фінансовою інформацією за допомогою веб-сайтів; зберігання у сейфах; зберігання цінностей; збирання коштів на благодійність; інвестування капіталу; іпотечні банківські операції; кліринг фінансовий; котирування біржове; кредитування під заставу; надавання знижок іншим особам у закладах-учасниках, за умови використання членської картки; надавання позик (фінансування); надавання позик з розстроченням платежу; надавання поручительств; обмінювання грошей; оброблянння платежів за дебетовими картками; оброблянння платежів за кредитними картками; організовування збору коштів; орендування нерухомого майна; орендування офісів (нерухомого майна); перевіряння дійсності чеків; позичання під заставу; послуги взаємних фондів; послуги з надавання фінансових гарантій; послуги колекторських агентств; послуги ощадних банків; послуги резервних фондів; факторингові операції; фінансове інформування; фінансове керування; фінансове керування виплатами з відшкодовування витрат для інших; фінансове консультування; фінансове оцінювання щодо банківських операцій, нерухомого майна; фінансове спонсорство; фінансові послуги; фінансові послуги щодо купівлі товарів із розстроченням платежу; фінансові послуги щодо лізингу майна з правом його купівлі; фінансові послуги щодо ліквідування фірм.

---

(111) **281549** **(210)** **m 2018 22251**
(151) **25.08.2020** **(220)** **24.09.2018**
(181) **24.09.2028**
(591) білий, червоний, чорний
(732) **Горго Юрій Миколайович;**
вул. Микільсько-Слобідська, 2 В, кв. 58, м. Київ, 02002 (UA)
Кіров Сергій Володимирович;
вул. Стельмаха, 49, кв. 1, м. Вінниця, 21029 (UA)

(540)

Дивись кольорову копію з оригіналу зображення знака в кінці бюлетеня

(511)

Кл. 43: Послуги із забезпечування їжею та напоями; забезпечування тимчасовим житлом; забезпечування устаткованням для наметового табору; замовляння місць в пансіонатах; кейтерингові послуги щодо забезпечування їжею та напоями; орендування приміщень для зустрічей; орендування тимчасового житла; пансіонати для тварин; послуги агентств із забезпечування житлом (у готелях, пансіонатах); послуги барів; послуги будинків для людей похилого віку; послуги готелів; послуги дитячих ясел; послуги їдалень; послуги кафе; послуги кафетеріїв; послуги мотелів; послуги пансіонатів; послуги ресторанів; послуги ресторанів самообслуговування; послуги ресторанів японської кухні; послуги ресторанів, що спеціалізуються на стравах з локшини удон та соба; послуги снек-барів; послуги таборів вихідного дня (забезпечування тимчасовим житлом); послуги туристичних баз; прокат диспенсерів для питної води; прокат наметів; прокат обладнання для куховарення; прокат освітлювальної апаратури; прокат пересувних будівель; прокат стільців, столів, столової білизни, скляного посуду; резервування місць в готелях; резервування тимчасового житла; служби прийому для тимчасового розміщування (керування прибуттям та відправленням); створювання композицій з харчових продуктів.

---

(111) **281550** **(210)** **m 2018 22252**
(151) **25.08.2020** **(220)** **24.09.2018**
(181) **24.09.2028**
(732) **ЦІНХУА ЮНІГРУП КО., ЛТД. (TSINGHUA UNIGROUP CO., LTD.);**
(10 Флор, Цінхуа Інтернешнл Технолоджи Ікс-чейндж Сентер) Аутсайд зе Іст Гейт оф Цінхуа Юніверсіті, Шуанцин Роуд, Хайдянь Дістрікт, Пекін 100084, Китай ((10th Floor, Tsinghua International Technology Exchange Center) Outside the East Gate of Tsinghua University, Shuangqing Road, Haidian District, Beijing 100084, China) (CN)

(540)

UNIGROUP IVY

(511)

Кл. 9: Апарати для оброблянння інформації; блоки пам'яті комп'ютера; комп'ютерні програми записані; напівпровідники; чипи (інтегральні схеми); інтегральні схеми; навігаційні інструменти; мобільні телефони; стільникові телефони; обладнання мережевого зв'язку; радіоприймачі; батареї електричні.

Кл. 12: Транспортні засоби з дистанційним керуванням, крім іграшкових; безпілотні автомобілі (автономні автомобілі); гіроскутери електричні; транспортні засоби електричні; дрони цивільного призначення; автомобілі легкові; дрони з відеокамерами; дрони з фотокамерами.

Кл. 38: Забезпечування доступу до баз даних; передавання повідомлень і зображень за допомогою комп'ютера; радіотранслювання; телевізійне транслювання; пересилання повідомлень; зв'язок за допомогою комп'ютерних терміналів; інформування щодо телекомунікаційних послуг; зв'язок за допомогою волоконно-оптичних мереж; забезпечування телекомунікаційним з'єднанням із глобальною комп'ютерною мережею; радіозв'язок.

Кл. 42: Хмарне обчислювання даних; комп'ютерне програмування; конвертування даних і комп'ютерних програм, крім фізичного перетворювання; консультування щодо інформаційних технологій (IT); консультування щодо безпеки в мережі Інтернет; розроблянння комп'ютерних систем; електронне зберігання даних; дистанційне резервне копіювання даних; послуги з шифрування даних; платформа як послуга (PaaS); програмне забезпечення як послуга (SaaS); досліджування в техніці; випробовування матеріалів; розробляння телекомунікаційних пристроїв та обладнання.

---

(111) **281551** **(210)** **m 2018 22254**
(151) **25.08.2020** **(220)** **24.09.2018**
(181) **24.09.2028**
(732) **Спредтрам Комм'юнікейшнс (Шанхай) Ко., Лтд. (Spreadtrum Communications (Shanghai) Co., Ltd.);**
Спредтрам Сентер, Білдінг №1, Лейн 2288 Цзучунчжи Роуд, Чайна (Шанхай) Пайлот Фрі Трейд Зоун, Шанхай, Китай (Spreadtrum Center, Building No.1, Lane 2288 Zuchongzhi Road, China (Shanghai) Pilot Free Trade Zone, Shanghai, China) (CN)

(540)

UNISOC IVY

(511)

Кл. 9: Апарати для оброблянння інформації; блоки пам'яті комп'ютера; комп'ютерні програми записані; напівпровідники; чипи (інтегральні схеми); інтегральні схеми; навігаційні інструменти; мобільні телефони; стільникові телефони; обладнання мережевого зв'язку; радіоприймачі; батареї електричні.

Кл. 12: Транспортні засоби з дистанційним керуванням, крім іграшкових; безпілотні автомобілі (автономні автомобілі); гіроскутери електричні; транспортні засоби електричні; дрони цивільного призначення; автомобілі легкові; дрони з відеокамерами; дрони з фотокамерами.

Кл. 38: Забезпечування доступу до баз даних; передавання повідомлень і зображень за допомогою комп'ютера; радіотранслювання; телевізійне транслювання; пересилання повідомлень; зв'язок за допомогою комп'ютерних терміналів; інформування щодо телекомунікаційних послуг; зв'язок за допомогою волоконно-оптичних мереж; забезпечування телекомунікаційним з'єднанням із глобальною комп'ютерною мережею; радіозв'язок.

Кл. 42: Хмарне обчислювання даних; комп'ютерне програмування; конвертування даних і комп'ютерних програм, крім фізичного перетворювання; консультування щодо інформаційних технологій (IT); консультування щодо безпеки в мережі Інтернет; розроблянння комп'ютерних систем; електронне зберігання даних; дистанційне резервне копіювання даних; послуги з шифрування даних; платформа як послуга (PaaS); програмне забезпечення як послуга (SaaS); досліджування в техніці; випробовування матеріалів; розробляння телекомунікаційних пристроїв та обладнання.

---

(111) **281552** **(210)** **m 2018 22277**
(151) **25.08.2020** **(220)** **24.09.2018**
(181) **24.09.2028**
(732) **ФІЛІП МОРРІС ПРОДАКТС С.А. (PHILIP MORRIS PRODUCTS S.A.);**
Ке Жанрено 3, 2000 Невшатель, Швейцарія (Quai Jeanrenaud 3, 2000 Neuchatel, Switzerland) (CH)

(540)

HEETS PURPLE LABEL

(511)

Кл. 34: Вапоризатори дротові до електронних сигарет та електронних курильних пристроїв; тютюн, необроблений чи оброблений; тютюнові вироби, включаючи: сигари, сигарети, сигарили, тютюн для самостійного скручування сигарет, люльковий тютюн, жуйний тютюн, тютюн для нюхання, кретек; снус; замінники тютюну, не на медичні потреби; курильне приладдя, включаючи: сигаретний папір, сигаретні гільзи, сигаретні фільтри, вмістини на тютюнові вироби, портсигари та попільниці, курильні люльки, кишенькові пристрої для скручування сигарет, запальнички; сірники; тютюнові палички, тютюнові вироби, призначені для підігрівання; електронні пристрої (курильне приладдя) та їх частини, призначені для нагрівання сигарет або тютюну з метою вивільнення аерозолю з вмістом нікотину для інгаляцій; нікотинові розчини для використання в електронних сигаретах; електронні курильні пристрої; сигарети електронні; електронні пристрої для інгаляцій аерозолем, що містить нікотин (курильне приладдя); вапоризатори для курців, для випарювання тютюнових виробів та замінників тютюну; курильне приладдя до електронних сигарет; сладові частини і деталі до вищезазначених пристроїв; пристрої для гасіння сигарет, сигар та тютюнових паличок; портсигари для електронних перезарядних сигарет.

---

(111) **281553** **(210)** **m 2018 22278**
(151) **25.08.2020** **(220)** **24.09.2018**
(181) **24.09.2028**
(310) **32821**
(320) **16.05.2018**
(330) **AD**
(732) **ФІЛІП МОРРІС ПРОДАКТС С.А. (PHILIP MORRIS PRODUCTS S.A.);**
Ке Жанрено 3, 2000 Невшатель, Швейцарія (Quai Jeanrenaud 3, 2000 Neuchatel, Switzerland) (CH)

(540)

PURPLE WAVE

(511)

Кл. 34: Вапоризатори дротові до електронних сигарет та електронних курильних пристроїв; курильне при-

ладдя, включаючи: сигаретні гільзи, сигаретні фільтри, вмістини на тютюнові вироби, портсигари та попільниці, курильні люльки, кишенькові пристрої для скручування сигарет, запальнички; електронні пристрої (курильне приладдя) та їх частини, призначені для нагрівання сигарет або тютюну з метою вивільнення аерозолю з вмістом нікотину для інгаляцій; електронні курильні пристрої; сигарети електронні; електронні пристрої (курильне приладдя) для інгаляцій аерозолем, що містить нікотин; вапоризатори для курців, для випарювання тютюнових виробів та замінників тютюну; курильне приладдя до електронних сигарет; складові частини і деталі до вищезазначеного курильного приладдя; пристрої для гасіння сигарет, сигар та тютюнових паличок; портсигари для електронних перезарядних сигарет; тютюн, необроблений чи оброблений; тютюнові вироби, включаючи: сигари, сигарети, сигарили, тютюн для самостійного скручування сигарет, люльковий тютюн, жуйний тютюн, тютюн для нюхання, кретек; снус; замінники тютюну, не на медичні потреби; сигаретний папір; сірники; тютюнові палички, тютюнові вироби, призначені для підігрівання; нікотинові розчини для використання в електронних сигаретах.

---

(111) **281554** **(210)** **m 2018 22279**
(151) **25.08.2020** **(220)** **24.09.2018**
(181) **24.09.2028**
(310) **33379**
(320) **18.09.2018**
(330) **AD**
(732) **ФІЛІП МОРРІС ПРОДАКТС С.А. (PHILIP MORRIS PRODUCTS S.A.);**
Ке Жанрено 3, 2000 Невшатель, Швейцарія (Quai Jeanrenaud 3, 2000 Neuchatel, Switzerland) (CH)

(540) PURPLE LABEL

(511)
Кл. 34: Вапоризатори дротові до електронних сигарет та електронних курильних пристроїв; курильне приладдя, включаючи: сигаретні гільзи, сигаретні фільтри, вмістини на тютюнові вироби, портсигари та попільниці, курильні люльки, кишенькові пристрої для скручування сигарет, запальнички; електронні пристрої (курильне приладдя) та їх частини, призначені для нагрівання сигарет або тютюну з метою вивільнення аерозолю з вмістом нікотину для інгаляцій; електронні курильні пристрої; сигарети електронні; електронні пристрої (курильне приладдя) для інгаляцій аерозолем, що містить нікотин; вапоризатори для курців, для випарювання тютюнових виробів та замінників тютюну; курильне приладдя до електронних сигарет; складові частини і деталі до вищезазначеного курильного приладдя; пристрої для гасіння сигарет, сигар та тютюнових паличок; портсигари для електронних перезарядних сигарет; тютюн, необроблений чи оброблений; тютюнові вироби, включаючи: сигари, сигарети, сигарили, тютюн для самостійного скручування сигарет, люльковий тютюн, жуйний тютюн, тютюн для нюхання, кретек; снус; замінники тютюну, не на медичні потреби; сигаретний папір; сірники; тютюнові палички, тютюнові вироби, призначені для підігрівання; нікотинові розчини для використання в електронних сигаретах.

---

(111) **281555** **(210)** **m 2018 22280**
(151) **25.08.2020** **(220)** **24.09.2018**
(181) **24.09.2028**
(310) **74897/2018**
(320) **20.06.2018**
(330) **CH**
(732) **ФІЛІП МОРРІС ПРОДАКТС С.А. (PHILIP MORRIS PRODUCTS S.A.);**
Ке Жанрено 3, 2000 Невшатель, Швейцарія (Quai Jeanrenaud 3, 2000 Neuchatel, Switzerland) (CH)

(540)

(511)
Кл. 34: Тютюн, необроблений чи оброблений; тютюнові вироби; сигари; сигарети; сигарили; тютюн для самостійного скручування сигарет; люльковий тютюн; жувальний тютюн; тютюн для нюхання; кретек; снус; замінники тютюну, не на медичні потреби; сигарети електронні; тютюнові вироби, призначені для підігрівання; електронні пристрої (курильне приладдя) та їх частини, призначені для нагрівання сигарет або тютюну з метою вивільнення аерозолю з вмістом нікотину для інгаляцій; нікотинові розчини для використання в електронних сигаретах; курильне приладдя, сигаретний папір, сигаретні гільзи; сигаретні фільтри, вмістини на тютюнові вироби; портсигари; попільнички для курців; курильні люльки; кишенькові пристрої для скручування сигарет; запальнички для курців; сірники.

---

(111) **281556** **(210)** **m 2018 22281**
(151) **25.08.2020** **(220)** **24.09.2018**
(181) **24.09.2028**
(732) **ЦІНХУА ЮНІГРУП КО., ЛТД. (TSINGHUA UNIGROUP CO., LTD.);**
(10 Флор, Цінхуа Інтернешнл Технолоджи Ікс-чейндж Сентер) Аутсайд зе Іст Гейт оф Цінхуа Юніверсіті, Шуанцин Роуд, Хайдянь Дістрікт, Пекін 100084, Китай ((10th Floor, Tsinghua International Technology Exchange Center) Outside the East Gate of Tsinghua University, Shuangqing Road, Haidian District, Beijing 100084, China) (CN)

(540)

UNIGROUP TIGER

(511)

Кл. 9: Апарати для оброблення інформації; блоки пам'яті комп'ютера; комп'ютерні програми записані; напівпровідники; чипи (інтегральні схеми); інтегральні схеми; навігаційні інструменти; мобільні телефони; стільникові телефони; обладнання мережевого зв'язку; радіоприймачі; батареї електричні.

Кл. 12: Транспортні засоби з дистанційним керуванням, крім іграшкових; безпілотні автомобілі (автономні автомобілі); гіроскутери електричні; транспортні засоби електричні; дрони цивільного призначення; автомобілі легкові; дрони з відеокамерами; дрони з фотокамерами.

Кл. 38: Забезпечування доступу до баз даних; передавання повідомлень і зображень за допомогою комп'ютера; радіотранслювання; телевізійне транслювання; пересилання повідомлень; зв'язок за допомогою комп'ютерних терміналів; інформування щодо телекомунікаційних послуг; зв'язок за допомогою волоконно-оптичних мереж; забезпечування телекомунікаційним з'єднанням із глобальною комп'ютерною мережею; радіозв'язок.

Кл. 42: Хмарне обчислювання даних; комп'ютерне програмування; конвертування даних і комп'ютерних програм, крім фізичного перетворювання; консультування щодо інформаційних технологій (IT); консультування щодо безпеки в мережі Інтернет; розробляння комп'ютерних систем; електронне зберігання даних; дистанційне резервне копіювання даних; послуги з шифрування даних; платформа як послуга (PaaS); програмне забезпечення як послуга (SaaS); досліджування в техніці; випробовування матеріалів; розробляння телекомунікаційних пристроїв та обладнання.

---

(111) **281557** **(210)** **m 2018 22286**
(151) **25.08.2020** **(220)** **24.09.2018**
(181) **24.09.2028**
(732) **ЦІНХУА ЮНІГРУП КО., ЛТД. (TSINGHUA UNIGROUP CO., LTD.);**
(10 Флор, Цінхуа Інтернешнл Технолоджи Ікс-чейндж Сентер) Аутсайд зе Іст Гейт оф Цінхуа Юніверсіті, Шуанцин Роуд, Хайдянь Дістрікт, Пекін 100084, Китай ((10th Floor, Tsinghua International Technology Exchange Center) Outside the East Gate of Tsinghua University, Shuangqing Road, Haidian District, Beijing 100084, China) (CN)

(540)

(511)

Кл. 9: Апарати для оброблення інформації; блоки пам'яті комп'ютера; комп'ютерні програми записані; напівпровідники; чипи (інтегральні схеми); інтегральні схеми; навігаційні інструменти; мобільні телефони; стільникові телефони; обладнання мережевого зв'язку; радіоприймачі; батареї електричні.

Кл. 12: Транспортні засоби з дистанційним керуванням, крім іграшкових; безпілотні автомобілі (автономні автомобілі); гіроскутери електричні; транспортні засоби електричні; дрони цивільного призначення; автомобілі легкові; дрони з відеокамерами; дрони з фотокамерами.

Кл. 38: Забезпечування доступу до баз даних; передавання повідомлень і зображень за допомогою комп'ютера; радіотранслювання; телевізійне транслювання; пересилання повідомлень; зв'язок за допомогою комп'ютерних терміналів; інформування щодо телекомунікаційних послуг; зв'язок за допомогою волоконно-оптичних мереж; забезпечування телекомунікаційним з'єднанням із глобальною комп'ютерною мережею; радіозв'язок.

Кл. 42: Хмарне обчислювання даних; комп'ютерне програмування; конвертування даних і комп'ютерних програм, крім фізичного перетворювання; консультування щодо інформаційних технологій (IT); консультування щодо безпеки в мережі Інтернет; розробляння комп'ютерних систем; електронне зберігання даних; дистанційне резервне копіювання даних; послуги з шифрування даних; платформа як послуга (PaaS); програмне забезпечення як послуга (SaaS); досліджування в техніці; випробовування матеріалів; розробляння телекомунікаційних пристроїв та обладнання.

---

(111) **281558** **(210)** **m 2018 22320**
(151) **25.08.2020** **(220)** **24.09.2018**
(181) **24.09.2028**
(591) помаранчевий, блакитний, жовтий, темно-сірий, білий
(732) **ТОВАРИСТВО З ОБМЕЖЕНОЮ ВІДПОВІДАЛЬНІСТЮ "ПОДІЛ ТРЕЙД ЕНД ЛОДЖІСТІКС";**
вул. Підлісна, 69, м. Борщів, Тернопільська обл., 48700 (UA)

(540)

Дивись кольорову копію з оригіналу зображення знака в кінці бюлетеня

(511)

Кл. 28: Ігри, іграшки та забави; відеоігрові апарати; гімнастичні та спортивні товари; прикраси для новорічних ялинок; автомати для аркадних відеоігор; автомати для відеоігор; альпіністське спорядження; апарати для кидання тенісних м'ячів; атлетичні раковини для чоловіків (спортивні товари); басейни для плавання (ігрові); батути; бити для ігор; більярдні кії; більярдні кулі; більярдні розмітники; більярдні столи; більярдні столи, що приводяться в дію монетами; бодіборди; боксерські груші; боксерські рукавиці; брязкальця (іграшки); будівельні блоки (іграшки); булави для художньої гімнастики; ведмеді плюше-

ві; велосипеди-тренажери стаціонарні; верші (рибальські пастки); візки для сумок для гольфа; волани бадмінтонні; волосіні для рибалення; волосінь з кишок для рибалення; вудки для рибалення; гантелі; гіроскопи та стабілізатори польоту для моделей літальних апаратів; гойдалки; голки для насосів для накачування м'ячів для ігор; головоломки; грудні еспандери; дартс; датчики клювання (рибальські снасті); дельтаплани; джойстики для відеоігор; дзвоники для новорічних ялинок; дзиґи (іграшки); диски для спорту; дитячі гірки (ігрові); доміно; дошки для плавання підтримувальні; дошки для серфінгу; дошки для серфінгу з вітрилом; дошки пружинні (спортивні товари); дошки шахові; дошки шашкові; дрони (іграшки); електронні мішені; еспандери; жердини для стрибків; жетони для ігор; жилети для плавання; жумари (альпіністське знаряддя); запашні приманки для полювання або рибалення; захисні плівки для екранів портативних ігор; захисні прокладки (частини спортивних костюмів); іграшка слайм; іграшки для тварин; іграшки м'які; іграшки-забавки для вечірок; іграшки-забавки для витівок; іграшкова косметика; іграшкові автомобілі; іграшкові моделі; іграшкові пістолети; іграшкові пневматичні пістолети; іграшкові роботи; іграшкові транспортні засоби з дистанційним керуванням; іграшкові фігури; ігри з кільцями; ігри та іграшки з функціями зв'язку переносні; ігрові автомати для азартних ігор; ігрові автомати, що приводяться в дію монетами; ігрові карти; ігрові конструктори; ігрові кулі; ігрові повітряні кулі; інструменти для відновлювання дерну (аксесуари для гольфа); калейдоскопи; камери м'ячів для ігор; каніфоль, що використовується атлетами; канти лиж; капелюшки паперові для вечірок; карнавальні маски; карти для гри бінго; кеглі; кеглі (гра); китайське доміно; кільця для кидання; кімнатні ігри; ключки для гольфа; ковзани; коники-гойдалки; контролери для іграшок; контролери для ігрових консолей; конфеті; кості ігрові; котушки для повітряних зміїв; котушки для рибалення; крейда для більярдних київ; кріплення для лиж; кульки для ігор; кульки з фарбою (боєприпаси для пейнтбольної зброї) (спортивне знаряддя); ласти для плавання; летючі диски (іграшки); лижі; лижі водні; лижі для серфінгу; луки для стрільби; ляльки; ляльковий одяг; лялькові будинки; лялькові кімнати; лялькові ліжка; маріонетки; маски (іграшки); маскувальні екрани (спортивні товари); масштабні моделі транспортних засобів; матрьошки; машини для подавання м'ячів; мильні бульбашки (іграшки); мисливські вабики для принаджування дичини; мішені; мобілі іграшкові; м'ячі для ігор; набори масштабних моделей (іграшки); надувні плавальні засоби для басейнів; накладки для бортів більярдних столів; наколінники (спортивні товари); наконечники для більярдних київ; налокітники (спортивні товари); нарди; нарукавники для плавання; насоси, спеціально пристосовані для м'ячів для ігор; настільні ігри; новорічні петарди для вечірок; новорічні ялинки з синтетичних матеріалів; однолінійні роликові ковзани; падлборди; параплани; патинко; пейнтбольна зброя (спортивне знаряддя); підкови для ігор; підошовні покриви на лижі; підсаки для рибалення; підставки під новорічні ялинки; піньята; пістони (іграшки); пістони для пістолетів (іграшки); плавальні перетинки (ласти); плавальні пояси; плюшеві іграшки; плюшеві іграшки з прикріпленими ковдрами; пляшечки з сосками для ляльок; повідки для серфінгових дощок; повітряні змії; покажчики клювання (рибальські снасті); поплавці для рибалення; портативні ігри з рідкокристалічними дисплеями; пояси для важкоатлетів (спортивні товари); прив'язі для вітрильних дощок; приладдя для стрільби з лука; принади для полювання або рибалення; принади для рибалення штучні; пристрої для ігор; пристрої для показування фокусів; ракетки; рибальське приладдя; рибальські гачки; рогатки (спортивні товари); розвиваючі килимки для немовлят; ролики для велосипедів-тренажерів стаціонарних; роликові дошки для катання; роликові ковзани; рукавиці для бейсболу; рукавички для гольфа; рукавички для ігор; рулеткові колеса; рушниці гарпунні (спортивні товари); самокати (іграшки); сани (спортивні товари); сани для бобслею; свічники для новорічних ялинок; сітки для спорту; сітки на метеликів; скретч-картки для гри у лотерейні ігри; слот-машини (ігрові автомати); сніг штучний для новорічних ялинок; снігові кулі; сніго-ступи; сноуборди; спортивні штанги; стартові колодки для спорту; стенди для стрільби в летючі мішені; столи для настільного тенісу; стрічки для художньої гімнастики; струни для ракеток; струни з кишок для ракеток; сумки для крикету; сумки на коліщатах або без них для гольфа; тарілочки для стрільби (мішені); театральні маски; тенісні сітки; тісто для ліплення іграшкове; транспортні засоби триколісні для дітей (іграшки); тренажери для бодібілдингу; тренажери для фізичних вправ; тренажери фізкультурні; ударні рукавиці (аксесуари для ігор); устаткування для гімнастики; устаткування для гри в боулінг; устаткування для ярмаркових каруселей; фехтувальна зброя; фехтувальні маски; фехтувальні рукавички; фішки для азартних ігор; футбол настільний; хлопавки для вечірок; хокейні ключки; чашки для гральних костей; черевики з ковзанами; чохли, спеціально призначені для лиж та серфінгових дощок; шахи; шашки (гра); шкіра тюленяча (покриви для лиж); щитки (спортивні товари); щогли для вітрильних дощок.

---

(111) **281559** **(210)** **m 2018 22323**
(151) **25.08.2020** **(220)** **24.09.2018**
(181) **24.09.2028**
(732) **ТОВАРИСТВО З ОБМЕЖЕНОЮ ВІДПОВІДАЛЬНІСТЮ "ДІСІ КРІСТАЛС";**
вул. Коноплянська, 18, м. Київ, 04074 (UA)

(540)

DIAMOND
Center Crystals

(511)

Кл. 14: Агати; амулети (ювелірні вироби); браслети (ювелірні вироби); брошки (ювелірні вироби); діаманти; дорогоцінне каміння; запонки; застібки для ювелірних виробів; затискачі для краваток; каблучки (ювелірні вироби); кабошони; католицькі чотки; христи-

янські чотки; намиста (ювелірні вироби); намисто із спресованого бурштину; напівдорогоцінне каміння; олівін (дорогоцінний камінь); перидот; перли (ювелірні вироби); прикраси з гагату; прикрашальні шпильки; розп'яття як ювелірні прикраси; сережки; стрази (біжутерія); шпильки (ювелірні вироби); шпінелі (дорогоцінне каміння); ювелірні вироби; ювелірні вироби з жовтого бурштину; ювелірні вироби з клуазонне; ювелірні вироби зі слонової кістки; ювелірні підвіски.

Кл. 35: Адміністративне оброблення замовлень на купівлю; аналізування собівартості; аукціонний продаж; вивчання ринку; демонстрування товарів; маркетинг; маркетингові досліджування; надавання онлайнових торговельних майданчиків для покупців та продавців товарів і послуг; організовування виставок на комерційні або рекламні потреби; організовування ярмарків на комерційні або рекламні потреби; орендування рекламного місця; оформлення вітрин; послуги з порівнювання цін; послуги закупівельні для інших (закуповування товарів та замовляння послуг для інших підприємств); послуги імпортно-експортних агентств; пошукова оптимізація для сприяння продажам; представляння товарів на засобах інформування з метою роздрібного продажу; рекламування; рекламування через комп'ютерну мережу в режимі он-лайн; розміщування в одному місці, на користь іншим особам, асортименту товарів (крім їх транспортування) та інформації щодо цих товарів, яке дозволяє покупцям зручно оглядати та купувати ці товари у пунктах роздрібної торгівлі, в тому числі за допомогою мережі Інтернет; розповсюджування зразків; розповсюджування рекламних матеріалів; сприяння продажам для інших.

---

(111) **281560** **(210)** **m 2018 22331**
(151) **25.08.2020** **(220)** **24.09.2018**
(181) **24.09.2028**
(732) **Дєєва Оксана Валеріївна;**
вул. Кошута, 63, м. Кривий Ріг, Дніпропетровська обл., 50005 (UA)

(540)

DentCity

(511)

Кл. 44: Консультування щодо здоров'я; медична допомога; медичне доглядання; послуги лікарень; послуги лікарів-ортодонтів; послуги медичних клінік; послуги медичних центрів; послуги оздоровчих закладів; послуги центрів здоров'я; послуги щодо виправляння дефектів мови; стоматологічні послуги.

---

(111) **281561** **(210)** **m 2018 22340**
(151) **25.08.2020** **(220)** **24.09.2018**
(181) **24.09.2028**
(732) **НСЕ Продактс, Інк. (NSE Products, Inc.);**
75 Вест Центер Стріт, Прово, Юта, 84601, Сполучені Штати Америки (75 West Center Street, Provo, Utah, 84601, United States of America) (US)

(540)

PHARMANEX BALANCE+

(511)

Кл. 5: Добавки харчові дієтичні та біологічно активні; харчові добавки, що містять вітаміни, мінеральні речовини та рослинні речовини; лікарські засоби природного походження; препарати вітамінні та мінеральні речовини призначені на дієтичні та оздоровчі потреби у формі капсул, порошків, таблеток, капсулоподібних таблеток і гелю; дієтичні добавки та лікувальні дієтичні добавки у формі капсул, порошків, таблеток, капсулоподібних таблеток і гелю.

---

(111) **281562** **(210)** **m 2018 22341**
(151) **25.08.2020** **(220)** **24.09.2018**
(181) **24.09.2028**
(732) **ТОВАРИСТВО З ОБМЕЖЕНОЮ ВІДПОВІДАЛЬНІСТЮ "ВДС-ТОРГ";**
вул. Артема, 56, с. Гоголів, Броварський р-н, Київська обл., 07452 (UA)

(540)

ONUKA

(511)

Кл. 7: Машини, верстати, інструменти з механічним приводом; двигуни, крім призначених для наземних транспортних засобів; зчеплення та трансмісії, крім призначених для наземних транспортних засобів; сільськогосподарське знаряддя, крім ручного знаряддя з ручним приводом; інкубатори для яєць; торговельні автомати; 3D-принтери; 3D-ручки; автоматичні якорі морські; аерографи для фарбування; аероконденсатори; алмази склорізальні (частини машин); антифрикційні підкладки для машин; антифрикційні підшипники для машин; апарати для вулканізування; апарати для газування води; апарати для газування напоїв; апарати для керування вантажними підіймачами; апарати для керування ліфтами; апарати для механічного оброблення; апарати для очищання ацетилену; апарати для подавання пива під тиском; барабани (частини машин); бетономішалки (машини); блоки; бобіни (частини машин); бобіни для ткацьких верстатів; борони; борошномельні машини; букси для шийок валів (частини машин); бульдозери; бункери (вивантажувальні механічні); бурові вишки плавучі або неплавучі; бурові коронки (частини машин); вакуумні насоси (машини); вали ткацьких верстатів; вальці прокатних станів; вантажні апарати (гірничорудна промисловість); вантажні рампи; вентилятори для двигунів; верстати для нарізування різьби на внутрішній поверхні; верстати для нарізування різьби на зовнішній поверхні; викрутки електричні; вихлопні колектори для двигунів; вихлопні труби для двигунів;

вібратори (машини) для промислового використання; віджимальні машини для прання; відкидні клапани (частини машин); відцентрові млини; відцентрові насоси; вінички для збивання електричні на побутові потреби; віялки; водонагрівачі (частини машин); волочильні стани; ворсувальні машини; врубні пристрої (частини машин); врубові машини; всмоктувальні машини на промислові потреби; всмоктуючі насадки для пилососів; в'язальні машини; газонокосарки (машини); гайконарізувальні верстати; гальмові башмаки, крім призначених для транспортних засобів; гальмові колодки, крім призначених для транспортних засобів; гальмові накладки, крім призначених для транспортних засобів; гальмові сегменти, крім призначених для транспортних засобів; генератори аварійного живлення; генератори змінного струму; генератори постійного струму; генератори постійного струму для велосипедів; генератори струму; гідравлічні двигуни; гідравлічні турбіни; гідротрансформатори, крім призначених для наземних транспортних засобів; гірничі бури; гірничі машини; глушники для двигунів; головки циліндрів для двигунів; голчаста гарнітура (частини чесальних машин); гончарні круги; гострильні верстати; гострильні круги (частини машин); граблі для згрібальних машин; гравірувальні машини; гроновідокремлювачі (машини); ґрунтообробні машини на сільськогосподарські потреби; грязевловлювачі (машини); гудронатори; гумові гусеничні стрічки, що є частинами гусеничних ходів будівельних машин; гумові гусеничні стрічки, що є частинами гусеничних ходів гірничих машин; гумові гусеничні стрічки, що є частинами гусеничних ходів навантажувально-розвантажувальних машин; гумові гусеничні стрічки, що є частинами гусеничних ходів сільськогосподарських машин; гумові гусеничні стрічки, що є частинами гусеничних ходів снігоочисників; двигуни для літаків; двигуни для повітроплавних апаратів; двигуни для суден; двигуни для транспортних засобів на повітряній подушці; двигуни на стисненому повітрі; деаератори для живильної води; дезінтегратори; декелі (частини друкувальних верстатів); деревообробні верстати; дерик-крани; джойстики, що є частинами машин, крім призначених для відеоігрових пристроїв; диспенсери для клейких стрічок (машини); ділильні машини; довбальні верстати; доїльні апарати; долота для машин; домкрати (машини); домкрати пневматичні; дорожні котки; дорожні підмітальні машини самохідні; дорожньо-будівельні машини; дренажні машини; дрилі електричні ручні; дробарки кухонні електричні; друкарські машини; друкарські преси; друкарські форми; друкувальні валики для машин; друкувальні верстати; друкувальні машини; друкувальні циліндри; ежектори; економайзери для двигунів; екскаватори; електричні апарати для ущільнювання пластмаси (пакування); електричні зварювальні апарати; електричні молоти; електрогенератори; електродвигуни, крім призначених для наземних транспортних засобів; електроди для зварювальних машин; електродугові зварювальні апарати; електродугові різальні апарати; електромеханічні машини для хімічної промисловості; ескалатори; етикетувальні машини; жарові труби для котлів парових машин; живильники (частини машин); живильники для котлів парових машин; жниварки; жниварки-снопов'язалки; жорна млинові; завантажувально-розвантажувальні пристрої; залізнично-будівельні машини; запалювальні пристрої для двигунів внутрішнього згоряння; затискні патрони (частини машин); збирачі накипу для котлів парових машин; зварювальні апарати газові; зварювальні машини електричні; згинальні верстати; згрібальні машини; зернові сепаратори; зернозбиральні комбайни; з'єднувальні деталі (частини двигунів); з'єднувачі валів (машини); змішувальні машини; змішувачі (машини); змішувачі електричні на побутові потреби; зубчасті механізми машин; зшивальні машини; інжектори для двигунів; інструменти для загострювання кантів лиж електричні; кабелі керування для машин або двигунів; кабестани; кавові млинки, крім ручних; каландри; калібрувальні машини; каменеобробні верстати; канавокопачі (плуги); капоти (частини машин); карбюратори; карбюраторні живильники; каретки для в'язальних машин; картери машин і двигунів; каталітичні конвертори; кільця поршневі; клапани (частини машин); клейові пістолети електричні; клепальні машини; кожухи (частини машин); колеса машин; колінчасті вали; компресори (машини); компресори для холодильників; конвеєри (машини); конвеєри стрічкові; конвертори сталеварильні; конденсатори пари (частини машин); конденсувальне устаткування; копачі (машини); копри (машини); корби (частини машин); коробки для матриць (друкування); коробки передач, крім призначених для наземних транспортних засобів; корпуси (частини машин); котли парових машин; котушки механічні для гнучких труб; кошикові преси; крани (підіймальні механізми); крани (частини машин або двигунів); кронштейни підвісні (частини машин); кувальні молоти; кулькові кільця для підшипників; культиватори (машини); кухонні комбайни електричні; кухонні машини електричні; лампи паяльні газові; ланцюги для підіймачів (частини машин); ланцюгові пилки; лебідки; лезогострильні (заточувальні) верстати; лезогострильні верстати; лезотримачі (частини машин); ливарні машини; ливарні форми (частини машин); ліфти; лопати механічні; лопаті (частини машин); магнетозапалювачі; маніпулятори автоматичні (машини); маслоробки; маслоробні машини; мастильні кільця (частини машин); мастильні коробки (частини машин); мастильні насоси; мастильні пристрої (частини машин); матриці для використання у друкуванні; маховики машин; машини для білення; машини для виготовлення ковбасних виробів; машини для виготовлення кордів; машини для виготовлення мережива; машини для виготовлення стереотипів; машини для виробляння бітуму; машини для виробляння макаронних виробів; машини для виробляння мінеральної води; машини для виробляння цукру; машини для гальванопокривання; машини для гарячого штампування; машини для готування їжі електромеханічні; машини для готування напоїв електромеханічні; машини для друкування на металевих пластинах; машини для забарвлювання; машини для закривання пляшок ковпачками; машини для закупорювання пляшок пробками; машини для запечатування на промислові потреби; машини для запечатування пляшок; машини для збирання велосипедів; машини для

збирання врожаю; машини для земляних робіт; машини для зрізання вичиненої шкіри; машини для кінцевого оброблення; машини для лущіння зерна та кукурудзи; машини для миття пляшок; машини для набирання шрифтів (друкування); машини для наповнювання пляшок; машини для натягування струн ракеток; машини для оброблення вичиненої шкіри; машини для оброблення пластмас; машини для оброблення руд; машини для оброблення скла; машини для оброблення тютюну; машини для очищання плодів та овочів; машини для паперового виробництва; машини для переробляння молока; машини для переробляння нафти; машини для пивоваріння; машини для підрублювання; машини для подрібнювання; машини для розбризкування; машини для розмелювання; машини для стриження тварин; машини для текстильної промисловості; машини для тиснення; машини для ущільнювання відходів; машини для ущільнювання сміття; машини для фарбування клейовими фарбами; машини і апарати для миття килимів електричні; машини і апарати для полірування (електричні); машини і апарати для полірування воском електричні; машини та апарати для прибирання електричні; мембрани для насосів; металообробні верстати; механізми керування гідравлічні для машин і двигунів; механізми керування для машин або двигунів; механізми керування пневматичні для машин і двигунів; механізовані годівниці для худоби; механічні молоти; мийки високого тиску; мийне устаткування для транспортних засобів; мийні апарати; міздрильні машини; міхи (частини машин); міхи ковальські; мішалки; млини (машини); млинки для перцю, крім ручних; млинки побутові, крім ручних; молотарки; молоти (частини машин); молочні сепаратори; монтажні опори двигуна, крім призначених для наземних транспортних засобів; мостові крани; мотокультиватори; мотори для човнів; муфти вільного ходу, крім призначених для наземних транспортних засобів; муфти зчеплення, крім призначених для наземних транспортних засобів; м'ясорубки (машини); нагнітальні клапани (частини машин); нагнітачі; намотувальні апарати механічні; напрямні для машин; насадки для пилососів для розпилювання парфумів та дезінфікувальних засобів; насоси (машини); насоси (частини машин і двигунів); насоси для аерації акваріумів; насоси для опалювального устаткування; насоси для пива; насоси для створювання протитечії у басейнах; ножиці для металу електричні; ножиці електричні; ножі для косарок; ножі для січкарень; ножі електричні; ножі консервні електричні; ножні стартери для мотоциклів; обгортальні машини; обертові друкувальні машини; обладнання для котлів парових машин; обплітальні машини; овочерізки спірального нарізування електричні; осі для машин; очищальне устаткування для видаляння пилу; очищальне устаткування для всмоктування пилу; пакувальні машини; паливні насоси для станцій технічного обслуговування; папероробні машини; парові каландри для тканин перемісні; парові котки; парові машини; пароолійні сепаратори; пароперегрівники; паросепаратори; паси вентиляторів для двигунів; паси для генераторів постійного струму; паси для двигунів; паси для ліфтів; паси для машин; паси фрикційні для шківів; паяльники газові; паяльники електричні; паяльні апарати газові; паяльні апарати електричні; паяльні газові трубки; паяльні лампи; педальні приводи для швейних машин; передавальні зубчасті механізми, крім призначених для наземних транспортних засобів; перетворювачі палива для двигунів внутрішнього згоряння; пилки (машини); пилкові полотна (частини машин); пилососи; пиляльні верстати (частини машин); підіймальні механізми; підіймачі вантажні; підіймачі для залізничних вагонів; підіймачі; підіймачі, крім гірськолижних; підшипники (частини машин); підшипники для трансмісійних валів; підшипники кулькові; підшипники роликові; підшипникові опори для машин; пістолети (інструменти, що використовують вибухівку); пістолети-розпилювачі фарби; плуги; плуги для видаляння дерну; плугові лемеші; пневматичні машини; пневматичні молоти; пневматичні насоси; пневматичні пістолети для видавлювання мастик; пневматичні транспортери; пневматичні трубопровідні транспортери; повітровсмоктувальні машини; повітродувні машини; повітродувні машини або вентилятори для ущільнювання, всмоктування і переміщування зерна; повітродувні машини для стискання, всмоктування і переміщування газів; повітряні конденсатори; повітряні насоси (гаражне устаткування); подавачі паперу (друкування); подрібнювачі кухонні електричні; полільні машини; поршні (частини машин або двигунів); поршні амортизаторів (частини машин); поршні двигунів; поршні циліндрів; посудомийні машини; правильні машини; пральні машини; пральні машини, що приводяться в дію монетами; прасувальні машини; прасувальні преси; преси (машини промислові); преси для вина; преси для кормів; преси для фруктів електричні на побутові потреби; пристрої для витягування руди; пристрої для відчиняння вікон гідравлічні; пристрої для відчиняння вікон електричні; пристрої для відчиняння вікон пневматичні; пристрої для відчиняння дверей гідравлічні; пристрої для відчиняння дверей електричні; пристрої для відчиняння дверей пневматичні; пристрої для в'язання сіна; пристрої для зачиняння вікон гідравлічні; пристрої для зачиняння вікон електричні; пристрої для зачиняння вікон пневматичні; пристрої для зачиняння дверей гідравлічні; пристрої для зачиняння дверей електричні; пристрої для зачиняння дверей пневматичні; пристрої для знежирювання (машини); пристрої для очищання випускних газів двигунів; пристрої для переміщування вантажів на повітряній подушці; пристрої для полірування взуття електричні; пристрої для полірування воском паркету електричні; пристрої для чищення парою; пристрої з електричним приводом для пересування занавісок; пристрої пневматичні для збирання відпрацьованих олій та масел; пристрої та машини для палітурних робіт на промислові потреби; пробивні машини; пробійники для пробивних машин; прокатні стани; промивальні машини; просіювальне устаткування; просіювальні машини; пружини (частини машин); прядильні верстати; прядильні машини; прядки; пудлінгувальні машини; пульверизатори (машини); пульверизатори для стічних вод; п'яльця для вишивальних машин; радіатори (охолоджувальні) для двигунів; реактивні двигуни, крім призначених

для наземних транспортних засобів; регулятори (частини машин); регулятори кількості обертів для машин і двигунів; регулятори тиску (частини машин); редуктори, крім призначених для наземних транспортних засобів; редукційні клапани (частини машин); рейкові домкрати; рейковкладальні машини; ремізки ткацьких верстатів; різаки газові; різальні верстати; різальні інструменти (частини машин); різальні машини; різці (частини машин); роботи промислові; розливальні машини; розподільні вали для двигунів транспортних засобів; розширні вмістища (частини машин); ручні інструменти, крім інструментів з ручним приводом; рушійні механізми, крім призначених для наземних транспортних засобів; сальники (частини машин); самозмащувальні підшипники; саморегулівні паливні насоси; сатинувальні машини; свердлильні верстати; свердлильні головки (частини машин); свердлильні патрони (частини машин); свічки запалювання для двигунів внутрішнього згоряння; свічки розжарювання для дизельних двигунів; сепаратори води; сигаретні машини промислові; сита (машини або частини машин); сита для попелу (машини); сівалки (машини); сільськогосподарське знаряддя, крім з ручним приводом; сільськогосподарські елеватори; сільськогосподарські машини; сіноворушилки (машини); сітковитягальні машини (рибалення); січкарні; скребки для чищення труб; снігоочисники; снопов'язальні машини; соковижималки електричні; сортувальні машини промислові; стакани для доїльних апаратів; станини верстатів; стартери для двигунів; статори (частини машин); столи машин; стригальні машини; стрічки для конвеєрів; стругальні верстати; супорти верстатів (частини машин); сушильні машини барабанного типу ненагрівні; теплообмінники (частини машин); термічні списи для пропалювання отворів (машини); тертки для овочів (машини); тіпальні машини; тіпальні машини електричні; тістомісильні машини; ткацькі верстати; ткацькі верстати для панчішно-шкарпеткових виробів; токарні верстати; торбинки для пилососів; точильні камені (частини машин); травелатори; трамбівки (машини); трансмісії для машин; трансмісійні вали, крім призначених для наземних транспортних засобів; трансмісійні ланцюги, крім призначених для наземних транспортних засобів; тримачі різальних інструментів для верстатів; труби парових котлів (частини машин); турбіни вітрові; турбіни, крім призначених для наземних транспортних засобів; турбокомпресори; тягові двигуни, крім призначених для наземних транспортних засобів; тягові ланцюги, крім призначених для наземних транспортних засобів; універсальні карданні шарніри; упаковувальні машини; утилізатори відходів; утилізатори сміття; фарбувальні машини; фартухи (частини машин); фільтри (частини машин або двигунів); фільтри для очищання охолоджувального повітря для двигунів; фільтри-картриджі для фільтрувальних машин; фільтр-преси; фільтрувальні машини; формувальні машини; фотонабірні машини; фрезерувальні верстати; хліборізальні машини; цапфи валів (частини машин); цвяхотяги електричні; центральне вакуумне очищальне устаткування; центрифуги (машини); циліндри двигунів; циліндри машин; цинкувальні машини; чесальні машини; човники (частини машин); чорнильні пристрої для друкувальних машин; шатуни для машин і двигунів; швейні машини; шевські копили (частини машин); шківи (частини машин); шланги для пилососів; шліфувальні верстати; шредери (машини) для промислового використання; шрифтоливарні машини; штампувальні машини; штемпелювальні машини; штопальні машини; щітки (частини машин); щітки вугільні (електрика); щітки для генераторів постійного струму; щітки для пилососів; щітки з електричним приводом (частини машин).

Кл. 12: Транспортні засоби; апарати, що переміщуються по землі, повітрям або по воді; автобуси; автобуси далекого прямування; автомобілі вантажні; автомобілі легкові; автомобілі спортивні; автомобілі швидкої допомоги; автомобілі-бетономішалки; автомобільні капоти; автомобільні кузови; автомобільні ланцюги; автомобільні прикурювачі; автомобільні шасі; автомобільні шини; автономні підводні транспортні засоби для оглядань морського дна; авторефрижератори; автофургони житлові; аеростати; аеростати теплові; амортизатори для автомобілів; амортизатори підвісок для транспортних засобів; антиблікові пристрої для транспортних засобів; багажники для транспортних засобів; багажники лижні для автомобілів; бампери автомобільні; бампери транспортних засобів; бандажі для коліс транспортних засобів; бандажі для маточин коліс; баржі; баркаси; безпечні крісла для дітей для транспортних засобів; безпілотні автомобілі (автономні автомобілі); бокові дзеркала для транспортних засобів; борти підйомні відкидні (частини наземних транспортних засобів); будиночки-автопричепи; буфери для рухомого залізничного складу; вагонетки; вагонетки перекидні вантажні; вагони залізничні; вагони спальні; вагони-ресторани; вагони-рефрижератори залізничні; велосипеди; велосипедні відкидні підніжки; велосипедні гальма; велосипедні двигуни; велосипедні дзвоники; велосипедні захисні сітки для одягу; велосипедні керма; велосипедні колеса; велосипедні кошики; велосипедні ланцюги; велосипедні педалі; велосипедні рами; велосипедні сідла; велосипедні шатуни; велосипедні шестерні; велосипедні шини; велосипедні шини безкамерні; велосипедні щитки протигрязьові; верх відкидний для дитячих прогулянкових колясок; весла; весла для каное; весла кормові; вилкові автонавантажувачі; візки багажні; візки двоколісні; візки для залізничних вагонів; візки для покупок; візки для прибирання; візки для рибальського знаряддя; візки для шлангів; візки ливарні; візки перекидні; візки; візки-кліті на коліщатах; візки-скутери для людей з обмеженими можливостями; вікна для транспортних засобів; гайки, пристосовані для кріплення коліс транспортних засобів; гальма для транспортних засобів; гальмові башмаки для транспортних засобів; гальмові накладки для транспортних засобів; гальмові сегменти для транспортних засобів; гвинти (пропелери) для суден; гідравлічні системи для транспортних засобів; гідроплани; гідротрансформатори для наземних транспортних засобів; гірськолижні підіймачі; глісери; гольф-мобілі (транспортні засоби); гоночні автомобілі; гофровані частини переходів для зчленованих автобусів; гребні гвинти; гребні гвинти для човнів; гусеничні стрічки для транспортних засобів

(роликові); гусеничні стрічки для транспортних засобів (тракторні); двері для транспортних засобів; двигуни для наземних транспортних засобів; демпферні пружини для транспортних засобів; джойстики для транспортних засобів; дзеркала заднього виду; димарі для локомотивів; димові труби для суден; дирижаблі; диски гальмові для транспортних засобів; дрезини; дрони військового призначення; дрони з відеокамерами; дрони з фотокамерами; дрони цивільного призначення; евакуатори для транспорту; електричні велосипеди; електродвигуни для наземних транспортних засобів; залізничні зчепи; заслони від сонця, пристосовані для автомобілів; затискачі спиць коліс; звукові сигнальні пристрої для транспортних засобів; землечерпалки (судна); зчепи до причепів для транспортних засобів; зчеплення для наземних транспортних засобів; ілюмінатори; кабіни для підвісних канатних доріг; камери для велосипедних шин; камери для пневматичних шин; каное; капоти двигунів для транспортних засобів; капоти для транспортних засобів; картери для деталей наземних транспортних засобів, крім призначених для двигунів; катапультні крісла для літальних апаратів; керма; кермові колеса для транспортних засобів; кікследи (сани); клапани для шин транспортних засобів; кліпси, пристосовані для кріплення частин автомобілів до кузовів автомобілів; ковпаки маточин коліс; колеса для рудникових вагонеток; колеса для транспортних засобів; коліщата для візків (транспортних засобів); колодки гальмові для автомобілів; коляски дитячі прогулянкові; коляски-люльки для немовлят; конвеєри підвісні; кораблі; коробки передач для наземних транспортних засобів; корпуси суден; космічні апарати; кочети для човнів; кранці для суден; кришки паливних баків для транспортних засобів; кріпильні планки (морські); крісельні підіймачі; крісла для транспортних засобів; крісла-візки; кузови для транспортних засобів; кузови перекидні для вантажних автомобілів; ланцюги протиковзні; латки клейкі гумові для ремонтування камер шин; літаки; літаки-амфібії; літальні апарати; локомотиви; маточини для велосипедних коліс; маточини для коліс транспортних засобів; механізми для керування суднами; монтажні опори двигуна для наземних транспортних засобів; мопеди; моторолери; мотоциклетні відкидні підніжки; мотоциклетні двигуни; мотоциклетні керма; мотоциклетні коляски; мотоциклетні ланцюги; мотоциклетні рами; мотоциклетні сідла; мотоцикли; муфти вільного ходу для наземних транспортних засобів; муфти для ніг для дитячих прогулянкових колясок; муфти для ніг для колясок-люльок для немовлят; муфти зчеплення для наземних транспортних засобів; набори інструментів для ремонтування камер шин; насоси для велосипедних шин; оббивка внутрішня для транспортних засобів; ободи велосипедних коліс; ободи коліс транспортних засобів; омнібуси; осі для транспортних засобів; осьові шийки; парашути; паси безпеки для крісел транспортних засобів; паси безпеки прив'язні для крісел транспортних засобів; передавальні зубчасті механізми для наземних транспортних засобів; передки артилерійської зброї (транспортні засоби); перекидачі (частини залізничних вагонів); підвіски пружинні для транспортних засобів; підголівники для крісел транспортних засобів; підніжки для транспортних засобів; пінні вставки для шин; повітроплавні апарати, машини та пристрої; повітряні насоси (приладдя для транспортних засобів); подушки безпеки (засоби безпеки для автомобілів); покажчики повертання на транспортних засобах виносні; покришки для пневматичних шин; поливальні автомашини; понтони; попільниці для автомобілів; пороми; причепи (транспортні засоби); причепи для велосипедів; причепи для перевезення велосипедів; противаги для балансування коліс транспортних засобів; протиковзні пристрої для шин транспортних засобів; протикрадіжні пристрої для транспортних засобів; протикрадіжні сигнальні пристрої для транспортних засобів; протимоскітні сітки для дитячих прогулянкових колясок; рангоути для суден; реактивні двигуни для наземних транспортних засобів; редуктори для наземних транспортних засобів; роботизовані автомобілі; розчіплювальні пристрої для суден; рухомий склад залізничний; рухомий склад фунікулерів; ручні візки; рушійні механізми для наземних транспортних засобів; самокати (транспортні засоби); сани (транспортні засоби); сани для рятувальних операцій; сигнальні пристрої заднього ходу для транспортних засобів; сітки багажні для транспортних засобів; скло вітрове; склоочисники вітрового скла; склоочисники фар; сміттєвози; снігоходи; спальні місця для транспортних засобів; спиці для велосипедних коліс; спиці коліс для транспортних засобів; спойлери для транспортних засобів; стапелі похилі для перевезення човнів; стрічки для відновлювання протекторів шин; суднові гаки; сумки, пристосовані для велосипедних багажників; сумки, пристосовані для велосипедних сідел; сумки, пристосовані для дитячих прогулянкових колясок; сумки, пристосовані для мотоциклетних багажників; тачки; тельфери (канатні підвісні дороги); торсіони для транспортних засобів; трактори; трамваї; трансмісії для наземних транспортних засобів; трансмісійні вали для наземних транспортних засобів; трансмісійні ланцюги для наземних транспортних засобів; транспорт для військових перевезень; транспортні засоби броньовані; транспортні засоби електричні; транспортні засоби з дистанційним керуванням для підводних оглядань; транспортні засоби з дистанційним керуванням, крім іграшкових; транспортні засоби на повітряній подушці; транспортні засоби триколісні; транспортні засоби триколісні для доставки вантажів; турбіни для наземних транспортних засобів; тягачі аварійні для транспорту; тягові двигуни для наземних транспортних засобів; тягові ланцюги для наземних транспортних засобів; устаткування для підвісних канатних доріг; фланці для бандажів залізничних коліс; фунікулери; фургони (транспортні засоби); ходові частини транспортних засобів; човни; чохли для дитячих прогулянкових колясок; чохли для керм транспортних засобів; чохли на запасні колеса; чохли на запасні покришки; чохли на крісла для транспортних засобів; чохли на сідла велосипедів; чохли на сідла мотоциклів; чохли певної форми на транспортні засоби; шасі транспортних засобів; шатуни для наземних транспортних засобів, крім частин двигунів; шини пневматичні; шини тверді для коліс транспортних засобів; шипи для

шин; шлюпбалки для піднімання та спускання човнів; шлюпки; шпангоути для суден; щитки протигрязьові; щогли для човнів; яхти.

Кл. 35: Рекламування товарів 7 і 12 класів; адміністративна допомога щодо запитів про подання комерційних пропозицій; адміністративна допомога щодо запрошень до участі у тендерних процедурах; адміністративне оброблення замовлень на купівлю; адміністрування програм лояльності для клієнтів; демонстрування товарів 7 і 12 класів; послуги щодо роздрібного або оптового продажу машин, верстатів, інструментів з механічним приводом, двигунів, зчеплень та трансмісій, транспортних засобів, автомобілів вантажних, автомобілів легкових, автомобілів спортивних, автомобілів швидкої допомоги, транспортних засобів електричних, автомобільних кузовів, автомобільних ланцюгів, автомобільних шасі, автомобільних шин, амортизаторів для автомобілів, амортизаторів підвісок для транспортних засобів, муфт вільного ходу для наземних транспортних засобів, фільтрів (частин машин або двигунів), фільтрів для очищання охолоджувального повітря для двигунів, фільтрів-картриджів для фільтрувальних машин, фільтрпресів, фільтрувальних машин; комерційне інформування та поради для споживачів у виборі товарів і послуг; комерційне керування ліцензуванням товарів і послуг для інших; комп'ютеризоване ведення справ; консультування з керування персоналом; консультування з керування підприємницькою діяльністю; консультування з комунікаційних стратегій щодо рекламування; консультування з комунікаційної стратегії щодо зв'язків з громадськістю; консультування з організовування підприємницької діяльності; маркетинг; маркетинг у рамках робіт з видання програмного забезпечення; маркетинг цільовий; маркетингові досліджування; машинописні роботи; надавання інформації щодо комерційних та ділових контактів; надавання онлайнових торговельних майданчиків для покупців та продавців товарів і послуг; організовування виставок товарів 7 та 12 класів на комерційні або рекламні потреби; організовування ярмарків товарів 7 та 12 класів на комерційні або рекламні потреби; послуги з комерційного посередництва; послуги з конкурентного розвідування ринку; послуги закупівельні для інших (закуповування товарів та послуг для інших підприємств); послуги імпортно-експортних агентств; пошукова оптимізація для сприяння продажам; представляння товарів 7 та 12 класів на засобах інформування з метою роздрібного продажу; рекламування товарів 7 і 12 класів через комп'ютерну мережу в режимі он-лайн; розслідування у сфері підприємницької діяльності; систематизування інформації у комп'ютерні бази даних; складання звітів про стан рахунків; складання індексів інформації на комерційні або рекламні потреби; сприяння продажам для інших; сприяння продажам товарів 7 і 12 класів шляхом спонсорської підтримки спортивних подій; створювання програм щодо замовляння товарів 7 і 12 класів через телерекламу.

---

(111) 281563 **(210) m 2018 22342**
(151) 25.08.2020 **(220) 24.09.2018**
(181) 24.09.2028
(732) Ходаченко Наталія Володимирівна; вул. Водопійна, 19, кв. 49, м. Біла Церква, Київська обл., 09100 (UA)

(540)

(511)

Кл. 3: Нелікувальна косметика та нелікувальні парфумерно-косметичні препарати; бальзами, крім призначених на медичні потреби; білила косметичні; блиск для губ; візерунки перевідні на косметичні потреби; віск для вусів; віск для депіляції; в'яжучі речовини на косметичні потреби; гель-лаки для нігтів; губна помада; екстракти трав на косметичні потреби; ефірні есенції; ефірні олії; жири на косметичні потреби; знебарвлювальні препарати; клеючі препарати для кріплення штучних вій; клеючі препарати для кріплення штучного волосся; клеючі препарати на косметичні потреби; колагенові препарати на косметичні потреби; кондиціонери для догляду за волоссям; косметичні препарати для вій; косметика для брів; косметичні маски; косметичні препарати для випрямляння волосся; косметичні препарати для догляду за шкірою; косметичні препарати для схуднення; креми косметичні; лаки для волосся; лаки для нігтів; лосьйони для волосся; лосьйони на косметичні потреби; лосьйони після гоління; косметичні масла для нігтів; масажні гелі, крім призначених на медичні потреби; масажні свічки на косметичні потреби; косметичні препарати для нарощування нігтів; мигдалеве молоко на косметичні потреби; мило; набори косметики; наклейки декоративні на нігті; нейтралізанти для перманентного завивання; окислювачі для фарбування волосся; олівці для брів; олівці косметичні; олії на косметичні потреби; помади на косметичні потреби; препарати для видалення лаків; препарати для гоління; препарати для депіляції; препарати для догляду за нігтями; препарати для завивання волосся; препарати для засмагання (косметичні); препарати для знімання макіяжу; препарати для макіяжу; пудра для макіяжу; рідини для зняття лаку з нігтів; серветки, просочені косметичними лосьйонами; серветки, просочені препаратами для знімання макіяжу; солі для ванн, крім призначених на медичні потреби; сонцезахисні препарати; сухі шампуні; тоніки на косметичні потреби; тіні для повік; туш для вій; фарби для бороди; фарби для волосся; забарвлювальні речовини для волосся; фарби косметичні; фітокосметичні препарати; хна (косметичний барвник); шампуні; штучні вії; штучні нігті.

Кл. 8: Ручні інструменти і знаряддя, інструменти з ручним приводом; знаряддя для депіляції, електричне і неелектричне; знаряддя ручне для завивання волосся; кусачки для нігтів електричні або неелектричні; кусачки манікюрні; манікюрні набори; манікюрні набори електричні; машинки особистого використання для стриження волосся, електричні або неелектричні; набори педикюрних інструментів; наждачні пилочки для нігтів; ножиці; ножиці для стриження (ручні інструменти); пилочки для нігтів; пилочки для нігтів електричні; пінцети; пінцети для видаляння волосся; полірувальні інструменти для нігтів, електричні або неелектричні; пристрої для плетення кіс з волосся електричні; фрезери електричні для манікюру та педикюру; щипці для видаляння кутикул; щипці для завивання волосся; щипці для нігтів; щипці для підкручування вій.

Кл. 11: Апарати для сушіння рук; апарати з парою сухою для обличчя (сауни); апарати та устаткування для освітлювання; грілки електричні або неелектричні; електричні лампи; лампи; лампи для завивання волосся; лампи для сушіння лаку на нігтях; світлодіодні лампи (LED-лампи); люмінесцентні лампи (UV-лампи); світильні лампи; світильні лампи електричні; сушильні апарати і устаткування; ультрафіолетові лампи, крім призначених на медичні потреби; устаткування для освітлювання; фени.

Кл. 26: Мереживо і вишиті вироби, стрічки і тасьми; ґудзики, гачки і петельки, шпильки і голки; штучні квіти; прикраси для волосся; штучне волосся; банти для волосся; вишиті оздоби; дрібнички для прикрашання (вишиті оздоби); волосся для нарощування; волосся людське; волосся накладне; вуса штучні; заколки для волосся; заколки-невидимки для волосся; коси з волосся; пасма волосся; обручі для волосся; оздоби для волосся, декоративні; папільйотки паперові для завивання волосся; перуки; приладдя для завивання волосся, крім ручного знаряддя, електричне та неелектричне; сітки для волосся; стрічки для волосся; шапочки для фарбування волосся; шпильки для волосся; шпильки для завивання волосся; штучні бороди.

---

(111) **281564** **(210)** **m 2018 22351**
(151) **25.08.2020** **(220)** **24.09.2018**
(181) **24.09.2028**
(732) **Чеботарьова Вікторія Вікторівна; вул. Грушевського, 39/1, корп. 3, кв. 63, м. Одеса, 65031 (UA)**

(540) OpenBodyMind

(511)

Кл. 41: Освіта; забезпечування навчання; розважальні послуги; влаштовування культурних заходів; викладання; курси дистанційного навчання; надавання навчання он-лайн; послуги дистанційного навчання; навчальні послуги, що надаються за допомогою глобальної комп'ютерної мережі; прокат навчальних дисків, відео- та аудіозаписів на магнітних носіях; освітні послуги в рамках індивідуального навчання; влаштовування і проведення конференцій; влаштовування і проведення навчальних форумів з особистою присутністю; навчання щодо особистого розвитку; влаштовування і проведення практичних занять (навчання); влаштовування і проведення семінарів; влаштовування і проведення майстер-класів (навчання); готування публікацій за допомогою електронних настільних видавничих засобів; екзаменування у навчанні; забезпечування незавантажними відеозаписами в режимі он-лайн; забезпечування незавантажними електронними публікаціями в режимі он-лайн; забезпечування незавантажними музичними творами в режимі он-лайн; забезпечування незавантажними телевізійними програмами за допомогою відеосервісів за запитом; забезпечування незавантажними фільмами за допомогою відеосервісів за запитом; заочні курси; інформування щодо відпочинку; інформування щодо освіти; кінопокази; монтування відеострічок; навчання індивідуальне; написання текстів; організовування виставок на культурні або освітні потреби; організовування конкурсів (освітніх або розважальних); освітні послуги, що надаються школами; послуги інструкторів (навчання); послуги караоке; послуги кіностудій; послуги клубів (розважальні або освітні); послуги клубів здоров'я (оздоровчі та фітнес-тренування); послуги таборів вихідного дня (розважання); практичне навчання (демонстрування); проведення екскурсійних турів; професійна перепідготовка; професійне орієнтування (поради щодо освіти або навчання); публікування електронних книжок та журналів у режимі он-лайн; публікування книжок; публікування текстів, крім рекламних; фотографування.

Кл. 44: Консультації психологів; послуги психологів; індивідуальні та групові послуги психологів; консультації щодо інтегральної психології; навчання щодо орієнтації в психології і способі життя; консультації щодо холістичної психології та з питань реабілітаційної медицини.

---

(111) **281565** **(210)** **m 2018 22356**
(151) **25.08.2020** **(220)** **24.09.2018**
(181) **24.09.2028**
(732) **Чеботарьова Вікторія Вікторівна; вул. Грушевського, 39/1, корп. 3, кв. 63, м. Одеса, 65031 (UA)**

(540) TastyMoment

(511)

Кл. 41: Освіта; забезпечування навчання; розважальні послуги; влаштовування культурних заходів; викладання; курси дистанційного навчання; надання навчання он-лайн; послуги дистанційного навчання; навчальні послуги, що надються за допомогою глобальної комп'ютерної мережі; прокат навчальних дисків, відео- або аудіозаписів на магнітних носіях; освітні послуги в рамках індивідуального навчання; влаштовування і проведення конференцій; влаштовування і проведення навчальних форумів з особистою присутністю; навчання щодо особистого розвитку; влаштовування і проведення практичних занять (навчання); влаштовування і проведення семінарів; влаштовування і проведення майстер-

класів (навчання); готування публікацій за допомогою електронних настільних видавничих засобів; екзаменування у навчанні; забезпечування незавантажними відеозаписами в режимі он-лайн; забезпечування незавантажними електронними публікаціями в режимі он-лайн; забезпечування незавантажними музичними творами в режимі он-лайн; забезпечування незавантажними телевізійними програмами за допомогою відеосервісів за запитом; забезпечування незавантажними фільмами за допомогою відеосервісів за запитом; заочні курси; інформування щодо відпочинку; інформування щодо освіти; кінопокази; монтування відеострічок; навчання індивідуальне; написання текстів; організовування виставок на культурні або освітні потреби; організовування конкурсів (освітніх або розважальних); освітні послуги, що надаються школами; послуги інструкторів (навчання); послуги караоке; послуги кіностудій; послуги клубів (розважальні або освітні); послуги клубів здоров'я (оздоровчі та фітнес-тренування); послуги таборів вихідного дня (розважання); практичне навчання (демонстрування); проведення екскурсійних турів; професійна перепідготовка; професійне орієнтування (поради щодо освіти або навчання); публікування електронних книжок та журналів у режимі он-лайн; публікування книжок; публікування текстів, крім рекламних; фотографування.

Кл. 44: Консультації психологів; послуги психологів; індивідуальні та групові послуги психолога; консультації щодо інтегральної психології; навчання щодо орієнтації в психології і способі життя; консультації щодо холістичної психології та реабілітаційної медицини (щодо стану здоров'я).

---

(111) **281566** **(210)** **m 2018 22357**
(151) **25.08.2020** **(220)** **24.09.2018**
(181) **24.09.2028**
(732) **Скечерз Ю. Ес. Ей., Інк. II (Skechers U.S.A., Inc. II); 228 Манхеттен Біч Блвд., Манхеттен Біч, Каліфорнія 90266, Сполучені Штати Америки (228 Manhattan Beach Blvd., Manhattan Beach, California 90266, U.S.A) (US)**

(540)

(511)
Кл. 25: Взуття.

---

(111) **281567** **(210)** **m 2018 22361**
(151) **25.08.2020** **(220)** **24.09.2018**
(181) **24.09.2028**
(732) **Сідерський Андрій Володимирович; вул. Ілліча, 7 А, кв. 53, м. Київ, 02096 (UA)**

(540)

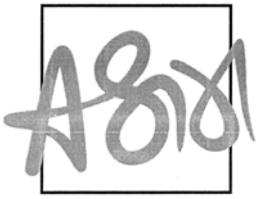

(511)
Кл. 41: Академії (освіта); викладання; освітні послуги; відеознімання; влаштовування і проведення з'їздів; влаштовування і проведення навчальних форумів з особистою присутністю; влаштовування і проведення практичних занять (навчання); влаштовування і проведення семінарів; гімнастичне викладання; дошкільні навчальні заклади; екзаменування у навчанні; забезпечування незавантажними відеозаписами в режимі он-лайн; забезпечування незавантажними електронними публікаціями в режимі он-лайн; забезпечування незавантажними телевізійними програмами за допомогою відеосервісів за запитом; забезпечування незавантажними фільмами за допомогою відеосервісів за запитом; забезпечування спортивним устаткованням; мікрофільмування; монтування відеострічок; інформування щодо освіти; навчання індивідуальне; написання текстів; організовування виставок на культурні або освітні потреби; організовування спортивних змагань; освітні послуги, що надаються школами; послуги інструкторів (навчання); послуги клубів (розважальні або освітні); послуги клубів здоров'я (оздоровчі та фітнес-тренування); послуги персональних тренерів (фітнес-тренування); практичне навчання (демонстрування); проведення занять з фітнесу; прокат спортивного обладнання, крім транспортних засобів; прокат відеострічок; професійна перепідготовка; професійне орієнтування (поради щодо освіти або навчання); публікування текстів, крім рекламних; публікування електронних книжок та журналів у режимі он-лайн; фізичне виховування; створювання фільмів, крім рекламних; прокат кінофільмів.

---

(111) **281568** **(210)** **m 2018 22362**
(151) **25.08.2020** **(220)** **24.09.2018**
(181) **24.09.2028**
(732) **Сідерський Андрій Володимирович; вул. Ілліча, 7 А, 53, м. Київ, 02096 (UA)**

(540)

ЙОГА-СТУДИЯ
СИДЕРСКОГО

(511)
Кл. 41: Академії (освіта); викладання; освітні послуги; відеознімання; влаштовування і проведення з'їздів; влаштовування і проведення навчальних форумів з особистою присутністю; влаштовування і проведення практичних занять (навчання); влаштовування і проведення семінарів; гімнастичне викладання; дошкільні навчальні заклади; екзаменування у навчанні; забезпечування незавантажними ві-

деозаписами в режимі он-лайн; забезпечування незавантажними електронними публікаціями в режимі он-лайн; забезпечування незавантажними телевізійними програмами за допомогою відеосервісів за запитом; забезпечування незавантажними фільмами за допомогою відеосервісів за запитом; забезпечування спортивним устаткованням; мікрофільмування; монтування відеострічок; інформування щодо освіти; навчання індивідуальне; написання текстів; організовування виставок на культурні або освітні потреби; організовування спортивних змагань; освітні послуги, що надаються школами; послуги інструкторів (навчання); послуги клубів (розважальні або освітні); послуги клубів здоров'я (оздоровчі та фітнес-тренування); послуги персональних тренерів (фітнес-тренування); практичне навчання (демонстрування); проведення занять з фітнесу; прокат спортивного обладнання, крім транспортних засобів; прокат відеострічок; професійна перепідготовка; професійне орієнтування (поради щодо освіти або навчання); публікування текстів, крім рекламних; публікування електронних книжок та журналів у режимі он-лайн; фізичне виховування; створювання фільмів, крім рекламних; прокат кінофільмів.

---

(111) **281569** **(210)** **m 2018 22363**
(151) **25.08.2020** **(220)** **24.09.2018**
(181) **24.09.2028**
(591) блакитний, білий, чорний
(732) **Олешко Артем Олександрович;**
вул. Калініна, 7/74, м. Антрацит, Луганська обл., 94611 (UA)

(540)

Дивись кольорову копію з оригіналу зображення знака в кінці бюлетеня

(511)
Кл. 44: Консультування щодо здоров'я; послуги лікарів-ортодонтів; послуги медичних клінік; послуги медичних центрів; стоматологічні послуги.

---

(111) **281570** **(210)** **m 2018 22385**
(151) **25.08.2020** **(220)** **25.09.2018**
(181) **25.09.2028**
(732) **ПРИВАТНЕ АКЦІОНЕРНЕ ТОВАРИСТВО "АБІНБЕВ ЕФЕС УКРАЇНА";**
вул. Фізкультури, 30-В, м. Київ, 03150 (UA)

(540) **КВАС СЕЛО І ЛЮДИ**

(511)
Кл. 32: Квас (безалкогольний напій); складники для виготовлення квасу.

---

(111) **281571** **(210)** **m 2018 22430**
(151) **25.08.2020** **(220)** **25.09.2018**
(181) **25.09.2028**
(591) чорний, бірюзовий
(732) **Тимошок Сергій Ігорович;**
вул. Садова, 17, кв. 28, с. Новосілки, Києво-Святошинський р-н, Київська обл., 03027 (UA)

(540)

Дивись кольорову копію з оригіналу зображення знака в кінці бюлетеня

(511)
Кл. 35: Забезпечування інформацією в сфері підприємницької діяльності за допомогою веб-сайтів; збирання інформації у комп'ютерні бази даних; збирання статистичних даних; інформування щодо підприємницької діяльності; комп'ютеризоване ведення справ; консультування з комунікаційних стратегій щодо рекламування; маркетинг у рамках робіт з видання програмного забезпечення; надавання інформації щодо комерційних та ділових контактів; надавання онлайнових торговельних майданчиків для покупців та продавців товарів і послуг; оновлювання рекламних матеріалів; оновлювання та ведення даних у комп'ютерних базах даних; оптимізація відвідуваності веб-сайтів; орендування рекламного місця; послуги агентств комерційного інформування; послуги рекламних агентств; пошук даних у комп'ютерних файлах для інших; пошук спонсорів; пошукова оптимізація для сприяння продажам; представляння товарів на засобах інформування з метою роздрібного продажу; прокат рекламних матеріалів; прокат рекламного часу на засобах інформування; публікування рекламних текстів; рекламування; рекламування з оплатою переходів на веб-сторінку за рекламним оголошенням; рекламування через комп'ютерну мережу в режимі он-лайн; розповсюджування рекламних матеріалів; розробляння рекламних матеріалів; систематизування інформації у комп'ютерні бази даних; створювання програм щодо замовляння товарів через телерекламу; створювання рекламних фільмів.
Кл. 42: Аналізування комп'ютерної системи; аутсорсингові послуги у сфері інформаційних технологій; відновлювання комп'ютерних даних; дистанційне резервне копіювання даних; дублювання комп'ютерних програм; електронне зберігання даних; електронний моніторинг інформації щодо ідентифікації особи для виявляння крадіжок персональних даних через мережу Інтернет; електронний моніторинг операцій за кредитними картками для виявляння шахрайств через мережу Інтернет; забезпечування інформацією з комп'ютерних технологій та програмування за допомогою веб-сайтів; забезпечування пошуковими засобами для інтернету; інжиніринг; інсталювання комп'ютерного програмного забезпечення; комп'ютерне програмування; конвертування даних або документів з фізичних носіїв на електронні; конвертування даних і комп'ютерних програм, крім

фізичного перетворювання; консультування з комп'ютерних технологій; консультування щодо безпеки в мережі Інтернет; консультування щодо безпеки даних; консультування щодо інформаційних технологій (IT); консультування щодо комп'ютерного програмного забезпечення; консультування щодо комп'ютерної безпеки; консультування щодо проектування та розробляння комп'ютерного апаратного забезпечення; консультування щодо розробляння веб-сайтів; моніторинг комп'ютерних систем для виявляння несанкціонованого доступу або витоку даних; моніторинг комп'ютерних систем для виявляння поломок; моніторинг комп'ютерних систем за допомогою віддаленого доступу; науково-технічне експертування; обслуговування комп'ютерного програмного забезпечення; оновлювання комп'ютерного програмного забезпечення; оцифровування документів (сканування); платформа як послуга (PaaS); послуги щодо захисту від комп'ютерних вірусів; проведення досліджень технічних проектів; програмне забезпечення як послуга (SaaS); проектування комп'ютерного програмного забезпечення; прокат веб-серверів; прокат комп'ютерів; прокат комп'ютерного програмного забезпечення; розміщування комп'ютерних сайтів (веб-сайтів); розробляння комп'ютерних систем; розробляння програмного забезпечення в рамках робіт з видання програмного забезпечення; розробляння технічної документації; створювання та обслуговування веб-сайтів для інших; створювання та розробляння індексів інформації на основі веб-сайтів для інших (послуги у сфері інформаційних технологій); технологічне консультування.

---

(111) **281572** **(210)** **m 2018 22433**
(151) **25.08.2020** **(220)** **25.09.2018**
(181) **25.09.2028**
(732) **Казак Ігор Іванович;**
вул. Нова, 10, с. Миколаївка, Генічеський р-н, Херсонська обл., 75572 (UA)

(540)

Igora

(511)

Кл. 10: Апарати для косметичного масажу; апарати для масажу; апарати для реабілітації функцій організму людини; апарати ортопедичні для витягування на медичні потреби; апаратура для фізичних вправ на медичні потреби; аплікатори на медичні потреби; бандажі для суглобів; валики, піввалики акупунктурні; взуття ортопедичне; вібраційні апарати для ліжок; вібромасажери; гальванічні пояси на медичні потреби; голки для голкотерапії; грижові бандажі; електричні інструменти для голкотерапії; килимки акупунктурні; килимки масажні; кільця для прорізування зубів; ковдри електричні на медичні потреби; корсети на медичні потреби; ліжка надувні на медичні потреби; ліжка спеціальні на медичні потреби; масажне приладдя; масажні рукавички; матраци водяні на медичні потреби; матраци надувні на медичні потреби; опорні ходунки для людей з обмеженими можливостями; ортопедичні вироби; ортопедичні наколінники; ортопедичні підошви; ортопедичні пояси; перев'язи (підтримувальні бандажі); підіймачі для осіб з обмеженими можливостями; підстилки для хворих; пов'язки гіпсові на ортопедичні потреби; подушки від безсоння; подушки електронагрівні на медичні потреби; подушки на медичні потреби; подушки надувні на медичні потреби; подушки надувні підтримувальні на медичні потреби; подушки охолоджувальні для надавання першої допомоги; пологові матраци; пояси акупунктурні; пояси для вагітних; пояси електричні на медичні потреби; пояси на медичні потреби; прилади для гальванотерапії; протипролежневі подушки; протиревматичні браслети; протиревматичні кільця; пульсометри; пупкові пояси; розділювачі пальців на ортопедичні потреби; супінатори ортопедичні для взуття; устілки проти плоскостопості; фізіотерапевтична апаратура; ходунки на колесах для людей з обмеженими можливостями; черевики на медичні потреби; черевні корсети; черевні пояси.

---

(111) **281573** **(210)** **m 2018 22463**
(151) **25.08.2020** **(220)** **25.09.2018**
(181) **25.09.2028**
(732) **Дочірнє підприємство "ЛАКТАЛІС-УКРАЇНА";**
вул. Естонська, 120, м. Київ, 03062 (UA)

(540)

ЛАКТОНІЯ
FIT+

(511)

Кл. 29: Молоко та молочні продукти; альбумінове молоко (молоко з підвищеним вмістом білка); вершки (молочні продукти); суміші, що містять жири, для бутербродів; збиті вершки; згущене молоко; йогурт; масло какао харчове; кефір; кисле молоко (кисляк); коктейлі молочні; кумис (молочний напій); маргарин; масло; масляний крем; молочні напої з перевагою молока; простокваша (скисле молоко); ряжанка (сквашене топлене молоко); сири; сироватка молочна; сичуг; сметана (сквашені вершки); соєве молоко; тофу; ферменти молочні на кулінарні потреби; кисломолочні продукти та напої; сиркові вершкові десерти, крім кондитерських виробів; сиркові креми та запіканки; сирники; шоколадне масло.

Кл. 35: Рекламування; керування справами; ділове адміністрування; канцелярські роботи; адміністративне оброблення замовлень на купівлю; організовування виставок на комерційні або рекламні потреби; організовування ярмарків на комерційні або рекламні потреби; демонстрування товарів; інтерактивне рекламування через комп'ютерну мережу; комерційне інформування та поради для споживачів (центри підтримки споживачів); маркетинг; послуги закупівельні для інших (закуповування товарів та

замовляння послуг для інших підприємств); послуги щодо зв'язків з громадськістю; послуги з комерційного посередництва; представляння товарів на засобах інформування з метою роздрібного продажу; розповсюджування зразків; розповсюджування рекламних матеріалів; сприяння продажам для інших; телевізійне рекламування; телемаркетингові послуги; розміщування в одному місці, на користь іншим особам, асортименту товарів 29 класу (крім їх транспортування), яке дає змогу покупцям зручно оглядати і купувати ці товари в роздрібних магазинах, підприємствах оптової торгівлі, через каталоги посилкової торгівлі або за допомогою електронних засобів, у тому числі через веб-сайти або шляхом замовляння товарів за телевізійною рекламою.

---

(111) **281574** **(210)** **m 2018 22465**
(151) **25.08.2020** **(220)** **25.09.2018**
(181) **25.09.2028**
(591) синій, блакитний, білий
(732) **Дочірнє підприємство "ЛАКТАЛІС-УКРАЇНА"; вул. Естонська, 120, м. Київ, 03062 (UA)**

(540)

Дивись кольорову копію з оригіналу зображення знака в кінці бюлетеня

(511)

Кл. 29: Молоко та молочні продукти; альбумінове молоко (молоко з підвищеним вмістом білка); вершки (молочні продукти); суміші, що містять жири, для бутербродів; збиті вершки; згущене молоко; йогурт; масло какао харчове; кефір; кисле молоко (кисляк); коктейлі молочні; кумис (молочний напій); маргарин; масло; масляний крем; молочні напої з перевагою молока; простокваша (скисле молоко); ряжанка (сквашене топлене молоко); сири; сироватка молочна; сичуг; сметана (сквашені вершки); соєве молоко; тофу; ферменти молочні на кулінарні потреби; кисломолочні продукти та напої; сиркові вершкові десерти, крім кондитерських виробів; сиркові креми та запіканки; сирники; шоколадне масло.

Кл. 35: Рекламування; керування справами; ділове адміністрування; канцелярські роботи; адміністративне оброблення замовлень на купівлю; організовування виставок на комерційні або рекламні потреби; організовування ярмарків на комерційні або рекламні потреби; демонстрування товарів; інтерактивне рекламування через комп'ютерну мережу; комерційне інформування та поради для споживачів (центри підтримки споживачів); маркетинг; послуги закупівельні для інших (закуповування товарів та замовляння послуг для інших підприємств); послуги щодо зв'язків з громадськістю; послуги з комерційного посередництва; представляння товарів на засобах інформування з метою роздрібного продажу; розповсюджування зразків; розповсюджування рекламних матеріалів; сприяння продажам для інших; телевізійне рекламування; телемаркетингові послуги; розміщування в одному місці, на користь іншим особам, асортименту товарів 29 класу (крім їх транспортування), яке дає змогу покупцям зручно оглядати і купувати ці товари в роздрібних магазинах, підприємствах оптової торгівлі, через каталоги посилкової торгівлі або за допомогою електронних засобів, у тому числі через веб-сайти або шляхом замовляння товарів за телевізійною рекламою.

---

(111) **281575** **(210)** **m 2018 22567**
(151) **25.08.2020** **(220)** **26.09.2018**
(181) **26.09.2028**
(732) **Костирко Наталія Петрівна; вул. Районна, 2, с. Малечковичі, Пустомитівський р-н, Львівська обл., 81132 (UA)**

(540)

KOSSNATA

(511)

Кл. 35: Рекламування; керування підприємницькою діяльністю; адміністрування у сфері підприємницької діяльності; офісні роботи; адміністративна допомога щодо запитів про подання комерційних пропозицій; адміністративна допомога щодо запрошень до участі у тендерних процедурах; адміністративне оброблення замовлень на купівлю; адміністрування програм лояльності для клієнтів; адміністрування програм лояльності для постійних клієнтів авіакомпаній; аналізування собівартості; аудит підприємницької діяльності; аудит фінансовий; аукціонний продаж; аутсорсингове адміністративне керування для компаній; бухгалтерський облік; веб-індексування на комерційні або рекламні потреби; ведення бухгалтерських книг; ведення переговорів щодо укладання угод у сфері підприємницької діяльності для інших; вивчання ринку; визначання громадської думки; виписування рахунків; влаштовування передплати газет для інших; влаштовування передплати телекомунікаційних послуг для інших; готування платіжних документів; готування податкових декларацій; демонстрування товарів; довідкові послуги у сфері підприємницької діяльності; допомога в керуванні підприємницькою діяльністю; допомога у комерційному або промисловому керуванні; дорадчі послуги для керування підприємницькою діяльністю; досліджування щодо підприємницької діяльності; економічне прогнозування; забезпечування інформацією в сфері підприємницької діяльності за допомогою веб-сайтів; збирання інформації у комп'ютерні бази даних; збирання статистичних даних; інформування щодо підприємницької діяльності;

керування діяльністю артистів-виконавців; керування діяльністю вільнонайманих працівників; керування діяльністю готелів; керування діяльністю спортсменів; керування діяльністю щодо програм з відшкодовування витрат для інших; керування підприємницькою діяльністю в перехідний період; комерційне інформування та поради для споживачів у виборі товарів і послуг; комерційне керування ліцензуванням товарів і послуг для інших; комп'ютеризоване ведення справ; консультування з керування персоналом; консультування з керування підприємницькою діяльністю; консультування з комунікаційних стратегій щодо рекламування; консультування з комунікаційної стратегії щодо зв'язків з громадськістю; консультування з організовування підприємницької діяльності; маркетинг; маркетинг у рамках робіт з видання програмного забезпечення; маркетинг цільовий; маркетингові дослідження; машинописні роботи; надавання інформації щодо комерційних та ділових контактів; надавання онлайнових торговельних майданчиків для покупців та продавців товарів і послуг; написання біографічних довідок для інших; написання резюме для інших; написання рекламних текстів; написання сценаріїв на рекламні потреби; оброблення текстів; оновлювання рекламних матеріалів; оновлювання та ведення даних у комп'ютерних базах даних; оновлювання та ведення інформації в реєстрах; оптимізація відвідуваності веб-сайтів; організовування виставок на комерційні або рекламні потреби; організовування показів мод на рекламні потреби; організовування ярмарків на комерційні або рекламні потреби; орендування рекламного місця; оформлення вітрин; оцінювання підприємницької діяльності; підбирання персоналу; поради щодо організовування і керування підприємницькою діяльністю; посередницькі послуги у сфері підприємницької діяльності щодо підбору потенційних приватних інвесторів для підприємців, які потребують фінансування; послуги агентств комерційного інформування; послуги агентств працевлаштування; послуги експертів з ефективності підприємницької діяльності; послуги з аутсорсингу (допомога у сфері підприємницької діяльності); послуги з керування підприємницькими проектами для об'єктів будівництва; послуги з комерційного посередництва; послуги з конкурентного розвідування ринку; послуги з макетування на рекламні потреби; послуги з нагадування про ділові зустрічі (офісні роботи); послуги з огляду преси; послуги з порівнювання цін; послуги з релокації для підприємств; послуги з розвідування ринку; послуги з фотокопіювання; послуги закупівельні для інших (закуповування товарів та послуг для інших підприємств); послуги зі складання графіків ділових зустрічей (офісні роботи); послуги зі створювання та керування списками подарунків; послуги із заповнювання податкової декларації; послуги імпортно-експортних агентств; послуги манекенників для рекламування або сприяння продажам; послуги рекламних агентств; послуги секретарів; послуги щодо зв'язків з громадськістю; послуги щодо оптового продажу фармацевтичних, ветеринарних і гігієнічних препаратів та товарів медичного призначення; послуги щодо роздрібного продажу завантажних музичних творів у цифровому форматі в режимі он-лайн; послуги щодо роздрібного продажу завантажних рингтонів у режимі он-лайн; послуги щодо роздрібного продажу завантажних та попередньо записаних музичних творів та фільмів у режимі он-лайн; послуги щодо роздрібного продажу творів мистецтва художніми галереями; послуги щодо роздрібного продажу фармацевтичних, ветеринарних і гігієнічних препаратів та товарів медичного призначення; пошук даних у комп'ютерних файлах для інших; пошук спонсорів; пошукова оптимізація для сприяння продажам; представляння товарів на засобах інформування з метою роздрібного продажу; приймання телефонних дзвінків для недоступних абонентів; прокат білбордів (рекламних щитів); прокат офісних машин і обладнання; прокат рекламних матеріалів; прокат рекламного часу на засобах інформування; прокат торговельних автоматів; прокат торговельних стендів; прокат фотокопіювальних машин; пряме поштове рекламування; психологічне тестування для відбирання персоналу; публікування рекламних текстів; радіорекламування; реєстрування письмових повідомлень та даних; рекламування з оплатою переходів на веб-сторінку за рекламним оголошенням; рекламування зовнішнє; рекламування поштою; рекламування через комп'ютерну мережу в режимі он-лайн; репродукування документів; розміщування в одному місці, на користь іншим особам, асортименту товарів (крім їх транспортування), яке дає змогу споживачам оглядати, замовляти та купувати ці товари у магазинах гуртової і роздрібної торгівлі; розміщування в мережі Інтернет на веб-сторінках і веб-сайтах інформації щодо асортименту товарів та рекламної інформації щодо переліку надаваних послуг, що дозволяє покупцям зручно оглядати, замовляти, купувати ці товари та замовляти послуги з веб-сторінок та веб-сайтів в інтернеті, а також отримувати необхідну інформацію про ці товари чи надавані послуги; розклеювання рекламних плакатів; розповсюджування зразків; розповсюджування рекламних матеріалів; розроблення рекламних матеріалів; розслідування у сфері підприємницької діяльності; систематизування інформації у комп'ютерні бази даних; складання звітів про стан рахунків; складання індексів інформації на комерційні або рекламні потреби; сприяння продажам для інших; сприяння продажам товарів і послуг шляхом спонсорської підтримки спортивних подій; створювання програм щодо замовляння товарів через телерекламу; створювання рекламних фільмів; стенографування; текстове записування інформації (офісні роботи); телевізійне рекламування; телемаркетингові послуги; узгоджування та укладання комерційних угод для третіх сторін; фахове консультування щодо підприємницької діяльності.

---

(111) 281576
(151) 25.08.2020
(181) 26.09.2028
(210) m 2018 22568
(220) 26.09.2018

(591) чорний, блакитний

(732) **Бондаренко Марина Михайлівна; просп. Оболонський, 18 Г, кв. 14, м. Київ, 04205 (UA)**

(540)

Дивись кольорову копію з оригіналу зображення знака в кінці бюлетеня

(511)

Кл. 3: Аерозолі для освіження подиху; амбра (парфумерія); антиперспіранти (парфумерно-косметичні препарати); ароматичні палички; ароматичні речовини (ефірні олії); ароматичні суміші пелюсток (пахощі); бальзами, крім призначених на медичні потреби; бергамотова олія; білила косметичні; блиск для губ; бодянова есенція; вазелін на косметичні потреби; вата на косметичні потреби; ватні палички на косметичні потреби; вибілювальна сода; вибілювальні препарати на косметичні потреби; вибілювальні солі; візерунки перевідні на косметичні потреби; віск для вусів; віск для депіляції; вулканічний попіл для чищення; в'яжучі речовини на косметичні потреби; гаултерієва олія; гелі для вибілювання зубів; геліотропін; гераніол; грим; губна помада; дезодоранти для людей або тварин; дезодорувальне мило; детергенти, крім призначених для використання у виробничих процесах та на медичні потреби; духмяна вода; духмяна деревина; екстракти квітів (парфумерія); екстракти трав на косметичні потреби; ефірні есенції; ефірні олії; ефірні олії кедрові; ефірні олії лимонні; ефірні олії цитронові; жавелева вода; жасминна олія; жири на косметичні потреби; забарвлювальні речовини для волосся; знебарвлювальні препарати; знежирювачі, крім призначених для використання у виробничих процесах; зубні порошки і пасти; іонон (парфумерія); камені для гоління (в'яжучі засоби); клеючі препарати для кріплення штучних вій; клеючі препарати для кріплення штучного волосся; клеючі препарати на косметичні потреби; колагенові препарати на косметичні потреби; кондиціонери для догляду за волоссям; косметика; косметика для брів; косметика для дітей; косметичні маски; косметичні препарати для ванн; косметичні препарати для випрямляння волосся; косметичні препарати для вій; косметичні препарати для догляду за шкірою; косметичні препарати для схуднення; креми косметичні; кускове туалетне мило; лавандова вода; лавандова олія; ладан; лаки для волосся; лаки для нігтів; лосьйони для волосся; лосьйони на косметичні потреби; лосьйони після гоління; масажні гелі, крім призначених на медичні потреби; масажні свічки на косметичні потреби; мигдалева олія; мигдалеве мило; мигдалеве молоко на косметичні потреби; мило для гоління; мило кускове; мило проти надмірного потовиділення; мило проти пітніння ніг; мило; мускус (парфумерія); м'ята для парфумерних виробів; м'ятна есенція (ефірна олія); набори косметики; наклейки декоративні на нігті; обкурювальні препарати (парфумерія); одеколони; олівці для брів; олівці косметичні; олії для догляду за тілом; олії для парфумів; олії на косметичні потреби; ополіскувачі для порожнини рота, крім призначених на медичні потреби; основи для квіткових парфумів; очищальне молочко для догляду за тілом; очищальні засоби для інтимної гігієни нелікувальні; очищальні препарати; очищальні розчини; парфумерні вироби; парфумерно-косметичні препарати; парфуми; пасти для ременів для правлення бритв; пемза; перекис водню на косметичні потреби; полірувальний віск; полірувальний папір; полірувальний порошок; полірувальні камені; полірувальні препарати; помади на косметичні потреби; препарати для ароматизації повітря; препарати для ванн, крім призначених на медичні потреби; препарати для видалення лаків; препарати для гоління; препарати для депіляції; препарати для догляду за нігтями; препарати для завивання волосся; препарати для засмагання (косметичні); препарати для знімання макіяжу; препарати для макіяжу; препарати для освіження подиху для особистої гігієни; препарати з алое вера на косметичні потреби; пристрої для ароматизації повітря з паличками-дифузорами; пудра для макіяжу; рідини для зняття лаку з нігтів; розчини для промивання очей, не на медичні потреби; серветки, просочені косметичними лосьйонами; серветки, просочені препаратами для знімання макіяжу; смужки для вибілювання зубів; смужки для освіження подиху; солі для ванн, крім призначених на медичні потреби; сонцезахисні препарати; спринцювальні препарати для інтимної гігієни або для дезодорування (парфумерно-косметичні препарати); сухі шампуні; талькова присипка для догляду за тілом; терпени (ефірні олії); трояндова олія; туалетна вода; туш для вій; фарби для бороди; фарби для волосся; фарби косметичні; фітокосметичні препарати; футляри для губної помади; хна (косметичний барвник); шампуні; шліфувальні камені; шліфувальні препарати; штучні вії; штучні нігті.

Кл. 35: Послуги щодо оптового та роздрібного продажу, в тому числі через мережу Інтернет, товарів, а саме: аерозолей для освіження подиху, амбри (парфумерії), антиперспірантів (парфумерно-косметичних препаратів), ароматичних паличок, ароматичних речовин (ефірних олій), ароматичних сумішей пелюсток (пахощів), бальзамів, крім призначених на медичні потреби, бергамотової олії, білил косметичних, блиску для губ, бодянової есенції, вазеліну на косметичні потреби, вати на косметичні потреби, ватних паличок на косметичні потреби, вибілювальної соди, вибілювальних препаратів на косметичні потреби, вибілювальних солей, візерунків перевідних на косметичні потреби, воску для вусів, воску для депіляції, вулканічного попелу для чищення, в'яжучих речовин на косметичні потреби, гаултерієвої олії, гелів для вибілювання зубів, геліотропіну, гераніолу, гриму, губної помади, дезодорантів для людей або тварин, дезодорувального мила, детергентів, крім призначених для використання у виробничих процесах та на медичні потреби, духмяної води, духмяної деревини, екстрактів квітів (парфумерії), екстрактів трав на косметичні потреби, ефірних

есенцій, ефірних олій, ефірних олій кедрових, ефірних олій лимонних, ефірних олій цитронових, жавелевої води, жасминної олії, жирів на косметичні потреби, забарвлювальних речовин для волосся, знебарвлювальних препаратів, знежирювачів, крім призначених для використання у виробничих процесах, зубних порошків і паст, іонону (парфумерії), каменів для гоління (в'яжучих засобів), клеючих препаратів для кріплення штучних вій, клеючих препаратів для кріплення штучного волосся, клеючих препаратів на косметичні потреби, колагенових препаратів на косметичні потреби, кондиціонерів для догляду за волоссям, косметики, косметики для брів, косметики для дітей, косметичних масок, косметичних препаратів для ванн, косметичних препаратів для випрямляння волосся, косметичних препаратів для вій, косметичних препаратів для догляду за шкірою, косметичних препаратів для схуднення, кремів косметичних, кускового туалетного мила, лавандової води, лавандової олії, ладану, лаків для волосся, лаків для нігтів, лосьйонів для волосся, лосьйонів на косметичні потреби, лосьйонів після гоління, масажних гелів, крім призначених на медичні потреби, масажних свічок на косметичні погреби, мигдалевої олії, мигдалевого мила, мигдалевого молока на косметичні потреби, мила для гоління, мила кускового, мила проти надмірного потовиділення, мила проти пітніння ніг, мила, мускусу (парфумерії), м'яти для парфумерних виробів, м'ятної есенції (ефірної олії), наборів косметики, наклейок декоративних на нігті, обкурювальних препаратів (парфумерії), одеколонів, олівців для брів, олівців косметичних, олій для догляду за тілом, олій для парфумів, олій на косметичні потреби, ополіскувачів для порожнини рота, крім призначених на медичні потреби, основ для квіткових парфумів, очищального молочка для догляду за тілом, очищальних засобів для інтимної гігієни нелікувальних, очищальних препаратів, очищальних розчинів, парфумерних виробів, парфумерно-косметичних препаратів, парфумів, паст для ременів для правлення бритв, пемзи, перекису водню на косметичні потреби, полірувального воску, полірувального паперу, полірувального порошку, полірувальних каменів, полірувальних препаратів, помад на косметичні потреби, препаратів для ароматизації повітря, препаратів для ванн, крім призначених на медичні потреби, препаратів для видалення лаків, препаратів для гоління, препаратів для депіляції, препаратів для догляду за нігтями, препаратів для завивання волосся, препаратів для засмагання (косметичних), препаратів для знімання макіяжу, препаратів для макіяжу, препаратів для освіження подиху для особистої гігієни, препаратів з алое вера на косметичні потреби, пристроїв для ароматизації повітря з паличками-дифузорами, пудри для макіяжу, рідин для зняття лаку з нігтів, розчинів для промивання очей, не на медичні потреби, серветок, просочених косметичними лосьйонами, серветок, просочених препаратами для знімання макіяжу, смужок для вибілювання зубів, смужок для освіження подиху, солей для ванн, крім призначених на медичні потреби, сонцезахисних препаратів, спринцювальних препаратів для інтимної гігієни або для дезодорування (парфумерно-косметичних препаратів), сухих шампунів, талькової присипки для догляду за тілом, терпенів (ефірних олій), трояндової олії, туалетної води, туші для вій, фарб для бороди, фарб для волосся, фарб косметичних, фітокосметичних препаратів, футлярів для губної помади, хни (косметичного барвника), шампунів, шліфувальних каменів, шліфувальних препаратів, штучних вій, штучних нігтів, сумок для зберігання косметики.

---

(111) **281577** **(210)** **m 2018 22678**
(151) **25.08.2020** **(220)** **27.09.2018**
(181) **27.09.2028**
(732) **Литвин Михайло Миколайович;**
вул. Воскресенська, 1 А, кв. 34, м. Дніпро, 49000 (UA)

(540) ELLASES

(511)
Кл. 44: Послуги медичних центрів; послуги центрів здоров'я; послуги оздоровчих закладів; послуги салонів краси; консультування щодо здоров'я; медична допомога; медичне доглядання; паліативна допомога; перукарські послуги; послуги громадських лазень; послуги з ароматерапії; послуги медичних клінік; послуги санаторіїв; послуги саун; послуги соляріїв; воскова депіляція; послуги телемедицини; послуги щодо аквакультури.

---

(111) **281578** **(210)** **m 2018 22721**
(151) **25.08.2020** **(220)** **27.09.2018**
(181) **27.09.2028**
(732) **Бакарді енд Компані Лімітед (Bacardi & Company Limited);**
Ойлештрассе 5, 9490 Вадуц, Ліхтенштейн (Aeulestrasse 5, 9490 Vaduz, Liechtenstein) (LI)

(540) NO MARTINI, NO PARTY

(511)
Кл. 33: Алкогольні напої (крім пива).
Кл. 41: Освіта; забезпечування навчання; розважальні послуги; влаштовування спортивних і культурних заходів.
Кл. 43: Послуги із забезпечування їжею та напоями; забезпечування тимчасовим житлом.

---

(111) **281579** **(210)** **m 2018 22743**
(151) **25.08.2020** **(220)** **27.09.2018**
(181) **27.09.2028**
(732) **ТОВАРИСТВО З ОБМЕЖЕНОЮ ВІДПОВІДАЛЬНІСТЮ "БЦ КИЇВСЬКИЙ";**
вул. Ярославська, 56 А, м. Київ, 04071 (UA)

(540)

БІЗНЕС ЦЕНТР
КИЇВСЬКИЙ

(511)

Кл. 36: Актуарні послуги; аналізування фінансове; банківські послуги; брокерські послуги на фондовому ринку; брокерські послуги щодо акцій та облігацій; брокерські послуги щодо вуглецевих кредитів; брокерські послуги щодо нерухомого майна; брокерські послуги щодо страхування; брокерські послуги щодо цінних паперів; брокерські послуги; визначання вартості ремонту (фінансове оцінювання); випускання дорожніх чеків; випускання кредитних карток; випускання цінних паперів; вкладання коштів; влаштовування фінансування для об'єктів будівництва; дистанційне банківське обслуговування; довірче керування фінансовими активами; дорадчі послуги щодо заборгованості; електронне переказування коштів; забезпечування фінансовою інформацією за допомогою веб-сайтів; зберігання у сейфах; зберігання цінностей; збирання коштів на благодійність; збирання орендної плати; інвестування капіталу; іпотечні банківські операції; керування житловим будинком; керування нерухомим майном; кліринг фінансовий; консультування щодо страхування; котирування біржове; кредитування під заставу; морське страхування; надавання знижок іншим особам у закладах-учасниках, за умови використання членської картки; надавання позик (фінансування); надавання позик з розстроченням платежу; надавання поручительств; обмінювання грошей; обробляння платежів за дебетовими картками; обробляння платежів за кредитними картками; організовування збору коштів; орендування житла (квартир); орендування нерухомого майна; орендування офісів (нерухомого майна); орендування офісів для коворкінгу; орендування сільськогосподарських ферм; оцінювання антикваріату; оцінювання марок; оцінювання нерухомого майна; оцінювання предметів нумізматики; оцінювання творів мистецтва; оцінювання у сфері оподаткування; оцінювання ювелірних виробів; перевіряння дійсності чеків; позичання під заставу; послуги агентств із забезпечування житлом (квартирами); послуги агентств нерухомого майна; послуги бюро кредитних історій; послуги взаємних фондів; послуги з надавання фінансових гарантій; послуги колекторських агентств; послуги ощадних банків; послуги резервних фондів; страхове інформування; страхування; страхування від нещасних випадків; страхування від пожеж; страхування життя; страхування здоров'я; факторингові операції; фінансове інформування; фінансове керування; фінансове керування виплатами з відшкодовування витрат для інших; фінансове консультування; фінансове оцінювання вовни; фінансове оцінювання лісу на пні; фінансове оцінювання щодо страхування, банківських операцій, нерухомого майна; фінансове спонсорство; фінансові послуги; фінансові послуги з митної брокерської діяльності; фінансові послуги клірингових установ; фінансові послуги щодо купівлі товарів із розстроченням платежу; фінансові послуги щодо лізингу майна з правом його купівлі; фінансові послуги щодо ліквідування фірм; фінансові послуги щодо пенсійного забезпечування.

---

(111) **281580** **(210)** **m 2018 22758**
(151) **25.08.2020** **(220)** **28.09.2018**
(181) **28.09.2028**
(732) **Дзе Кока-Кола Компані, корпорація штату Делавер (The Coca-Cola Company, a Delaware corporation);**
Уан Кока-Кола Плаза, Атланта, Джорджія 30313, Сполучені Штати Америки (One Coca-Cola Plaza, Atlanta, Georgia 30313, U.S.A.) (US)

(540) COCA-COLA ВАНІЛА

(511)

Кл. 32: Пиво; мінеральні і газовані води та інші безалкогольні напої; фруктові напої і фруктові соки; сиропи та інші складники для виготовляння напоїв.

---

(111) **281581** **(210)** **m 2018 22771**
(151) **25.08.2020** **(220)** **28.09.2018**
(181) **28.09.2028**
(732) **Товариство з обмеженою відповідальністю "Дагаз-7";**
вул. Інженерна, 5, с. Зарванці, Вінницький р-н, Вінницька обл., 23223 (UA)

(540)

dini

(511)

Кл. 8: Абразивні інструменти ручні; алмази для склорізів (частини ручних інструментів); апарати для знищування шкідників рослин, з ручним приводом; багнети; бритви електричні або неелектричні; бури (ручні інструменти); бучарди; голки для татуювання; гострильні бруски (мантачки); гострильні камені; гострильні круги (ручні інструменти); гострі різальні інструменти (ручні); гострогубці; гофрувальне знаряддя металеве; граблі (ручне знаряддя); граблі для вирівнювання піску; гравірувальні голки; державки різців (ручні інструменти); знаряддя для депіляції, електричне і неелектричне; знаряддя ручне для декантації рідин; знаряддя ручне для завивання волосся; знаряддя ручне для щеплювання рослин; інструменти для загострювання; інструменти для загострювання кантів лиж, з ручним приводом; інструменти для правлення; інструменти для проколювання вух; інструменти ручні для нанесення карбувань; круги шліфувальні наждачні; кувалди; кусачки для нігтів електричні або неелектричні; леза (ручні інструменти); леза бритв; леза для рубанків; леза ножиць; лезогострильні інструменти; лещата; лещата верстатні (ручне знаряддя); манікюрні на-

бори; манікюрні набори електричні; мастихіни; машинки для стриження бороди; машинки для стриження тварин (ручні інструменти); машинки особистого використання для стриження волосся, електричні або неелектричні; набори педикюрних інструментів; надфілі; наждачні напилки; наждачні пилочки для нігтів; напилки (інструменти); нарізувальні головки (плашки) для виготовляння різьби (ручні інструменти); насоси ручні; несесери з приладдям для гоління; ножиці для обрізування ґнотів; ножиці для стриження (ручні інструменти); ножиці садові; ножиці садові криві; ножиці; ножі складані; ножі; ножові вироби; обценьки (ручні інструменти); очкувальні ножі; палички для змішування фарб; патрони для розверток; перфоратори (ручні інструменти); пилки (ручні інструменти); пилки лучкові; пилочки для нігтів; пилочки для нігтів електричні; пінцети для видаляння волосся; пінцети; пістолети (ручні інструменти); пістолети для конопачення неелектричні; пістолети з ручним приводом для видавлювання мастик; поверхнезрізальні ручні інструменти; повітряні насоси з ручним приводом; полільники (ручне знаряддя); полільні вила (ручне знаряддя); полірувальне знаряддя; полірувальні інструменти для нігтів, електричні або неелектричні; полотна для пилок (частини ручних інструментів); пояси-тримачі інструментів; праски; праски (неелектричне ручне знаряддя); праски гофрувальні; пристрої для вирізання серцевини з плодів; пристрої для збирання монет; пристрої для плетення кіс з волосся електричні; пристрої для татуювання; пробійники (ручні інструменти); пробійники для вибивання номерів; пробійники для вибивання шплінтів; пробійники циліндричні; пульверизатори для інсектицидів (ручні інструменти); рамки для ручних пилок; рашпілі (ручні інструменти); ремені для правлення бритв; ремені з вичиненої шкіри для правлення бритв; різальні інструменти для труб; різальні інструменти ручні; різальні частини ручних інструментів; різці гравіювальні (ручні інструменти); різці; свердлики (ручні інструменти); свердлові патрони (ручні інструменти); скребки (ручні інструменти); скребки для лиж; совки садові; сокири; сокири для довбання отворів; сокирки; сокирки бондарські; столове срібло (ножі, виделки, ложки); столові ножі, виделки та ложки для дітей; столові ножі, виделки та ложки пластмасові; столові прибори (ножі, виделки, ложки); стрипери (ручне знаряддя); струги; ступи для подрібнювання (ручні інструменти); стусла (ручне знаряддя); тавра; тесла (інструменти); товкачі для подрібнювання (ручні інструменти); точила сталеві; точильні камені (ручні інструменти); тримачі гострильних брусків; тримачі для пилок; тріскачки (ручні інструменти); труборізи (ручні інструменти); футляри для бритв; хобі-ножі (у формі скальпеля); чесалки для волокна (ручне знаряддя); шабери (ручні інструменти); шаблі; шарошки (ручні інструменти); шатківниці кухонні; швайки; шила; шпателі (ручне знаряддя); щипці; щипці для видаляння кутикул; щипці для завивання волосся; щипці для нігтів; щипці для підкручування вій; яйцерізки неелектричні.

Кл. 14: Браслети для наручних годинників; браслети з вишитого текстилю (ювелірні вироби); брошки (ювелірні вироби); будильники; гагат, необроблений або напівоброблений; годинники; годинники (настільні, баштові, настінні); годинники електричні; годинникові ланцюжки; годинникові механізми; годинникові пружини; годинникові скельця; запонки; застібки для ювелірних виробів; затискачі для краваток; каблучки (ювелірні вироби); кабошони; католицькі чотки; кільця для ключів (рознімні кільця з брелоками або декоративними маячками); контрольні годинники; корпуси годинників; корпуси наручних годинників (частини наручних годинників); ланцюжки (ювелірні вироби); ланцюжки для ключів (рознімні кільця з брелоками або декоративними маячками); маятники годинникові; медалі; медальйони (ювелірні вироби); мідні жетони; місбаха (чотки); монети; намиста (ювелірні вироби); намистини для виготовляння ювелірних виробів; намисто із спресованого бурштину; напівдорогоцінне каміння; наручні годинники; підвіски для кілець ключів; підвіски для ланцюжків ключів; платина; погруддя з дорогоцінних металів; подарункові коробки для наручних годинників; подарункові коробки для ювелірних виробів; прикраси з гагату; прикрашальні шпильки; пряжа срібна; родій; рознімні кільця з дорогоцінних металів для ключів; розп'яття з дорогоцінних металів, крім ювелірних прикрас; розп'яття як ювелірні прикраси; рутеній; рухомі деталі для механізмів годинників; секундоміри (з зупинником); сережки; скриньки для ювелірних виробів; скриньки з дорогоцінних металів; сонячні годинники; сплави дорогоцінних металів; срібло необроблене або коване; срібні нитки (ювелірні вироби); статуї з дорогоцінних металів; стрази (біжутерія); стрілки годинників; стрілки наручних годинників; футляри, що згортаються, для ювелірних виробів; християнські чотки; хронографи (годинники); хронометри; хронометричні прилади; хроноскопи; циферблати годинникові; шпильки (ювелірні вироби); шпильки для краваток; шпінелі (дорогоцінне каміння).

Кл. 18: Бирки багажні; валізи; валізи багажні; вичинені шкури; віжки для водіння дітей; візитниці; вкладні органайзери для компактного укладання багажу; вмістини з вулканізованого волокна; вмістинки на ключі; гаманці; гаманці сітчасті; господарські сумки; гумові деталі для стремен; дорожні скрині; дорожні сумки; етикетки з вичиненої шкіри; замша, крім призначеної для чищення; застібки для сідел; канчуки багатокінцеві; каркаси для жіночих сумочок; каркаси для парасольок; кейси для документів; кишенькові гаманці; кільця для парасольок; клапани з вичиненої шкіри; кожухи з вичиненої шкіри для пружин; коробки з вичиненої шкіри або зі шкіряного картону; коробки з вичиненої шкіри для капелюхів; мішки речові; молескін (штучна шкіра); набори сумок для подорожей (з вичиненої шкіри); несесери для туалетного приладдя незаповнені; нитки з вичиненої шкіри; нотні папки; одяг для тварин; оздоби з вичиненої шкіри для меблів; парасольки від дощу; парасольки від сонця; паски вузькі з вичиненої шкіри; паски для військового спорядження; паски для ковзанів; паски для підборіддя з вичиненої шкіри; паски з вичиненої шкіри (лимарні вироби); паски з вичиненої шкіри через плече (перевіси); пляжні сумки; поводи, повідки з вичиненої шкіри; покривала для кінських сідел; покривала для тварин; попони для коней; попруги з вичиненої шкіри; портфелі з вичиненої шкіри; портфелі-папки; посторонки упряжеві;

рандселі (японські шкільні ранці); ремені для стремен; ручки для парасольок; ручки для тримання господарських сумок; ручки для чемоданів; ручки тростин; рюкзаки (ранці); сідельні сумки; сітки-сумки господарські; скриньки з вичиненої шкіри або зі шкіряного картону; спиці для парасольок; спортивні сумки; стремена; сумки (пакети, торбинки) з вичиненої шкіри для пакування; сумки для альпіністів; сумки для інструментів порожні; сумки для носіння дітей; сумки для одягу дорожні; сумки для покупок на коліщатах; сумки жіночі; сумки туристські; сумки; сумки-кенгуру для носіння дітей; трензелі; тростини для парасольок; тростини для піших прогулянок; тростини; тростини-сидіння; тфілін (філактерії); футляри для карток (бумажники); футляри для кредитних карток (гаманці); чемодани; чемодани моторизовані; чемодани на коліщатах; чохли для парасольок; шкільні ранці; шкіра штучна; шкіра, необроблена або напівоброблена; шкіряний картон.

Кл. 21: Аромалампи; вивіски порцелянові або скляні; вирізальне знаряддя для печива; вироби керамічні на побутові потреби; вичинена шкіра для полірування; водяні пристрої для чищення зубів та ясен; волосся для щіток; головки для електричних зубних щіток; гончарні вироби; горщики; горщики квіткові; графини; гребені для волосся з рідкими зубцями; гребені для тварин; гребені електричні; гребені; губки абразивні для очищання шкірки; губки для макіяжу; губки на побутові потреби; губки туалетні; дезодорувальні апарати для особистого використання; димопоглиначі на побутові потреби; диспенсери мила; диспенсери туалетного паперу; дрібнички китайські з порцеляни; замша для чищення; застібки накривок для горщиків; зубочистки; кавові сервізи (столовий посуд); казани; казанки солдатські; канделябри (свічники); каструлі; каструлі керамічні; качалки побутові; кашпо непаперові; килимки для випікання; кільця для серветок; коробки для солодощів; коробки скляні; косметичне приладдя; косметичні шпателі; кошики для паперового сміття; кошики для сміття; кошики для хліба на побутові потреби; кошики з наборами посуду для відпочинку на природі; кошики на побутові потреби; крапельнички для поливання квітів і рослин; кришки для посуду; кришталь (скляний посуд); матеріали для виготовляння щіток; матове скло; машинки для видалення катишків електричні або неелектричні; мильниці; мильниці-підставки; миски; набори для прянощів; набори куховарських горщиків; набори пляшечок для олії та оцту; нагрівачі годувальних пляшок неелектричні; наконечники і насадки для прикрашання кондитерських виробів; накривки на горщики; накривки на масельнички; накривки на посуд; накривки на сирниці; накривки на хатні акваріуми; напувалки; насадки на поливальниці; насадки на поливальні шланги; настільні підстилки, крім паперових або текстильних; начиння на побутові потреби; несесери з туалетним приладдям; нитки для чищення зубів; нічні горщики; носики для наливання; ночви для прання; опалінове скло; охолоджувальні вмістини переносні неелектричні; пензлики для макіяжу; підноси для напоїв; підноси на побутові потреби; підноси обертові; підноси паперові на побутові потреби; підставки (столове начиння); підставки для квітів та рослин (квіткове опоряджання); підставки під вмістини для напоїв непаперові або нетекстильні; підставки під помазки для гоління; підставки під праски; підставки під решітки для жарення; підставки під чайні пакетики; підставки під яйця; підстилки під столові прибори, крім паперових або текстильних; пір'яні мітелки для знімання пилу; пляшечки кулястої форми, скляні; пляшки; пляшки для пиття для спорту; погруддя з порцеляни, кераміки, глини, теракоти або скла; подушечки-мочалки чистильні; поливальниці; поливальні пристрої; полірувальні матеріали для надавання блиску, крім полірувальних препаратів, паперу або каменю; полірувальні рукавиці; помазки для гоління; посуд; посуд глиняний; посуд для овочів; посуд порцеляновий; посудини для охолоджування; посудини для пиття; посудини скляні (бутлі); посудини скляні кулясті; посудинки металеві для готування льоду та заморожених напоїв; преси для тортильї неелектричні (кухонне начиння); преси для фруктів неелектричні на побутові потреби; преси-вішалки для штанів; приладдя для зберігання форми краваток; прилади для знімання макіяжу; пристосовання для знімання чобіт; пристосовання для розтягування рукавиць; пристосовання для сушіння білизни на відкритому повітрі обертові; пристрої для розтягування одягу; пристрої для сушіння білизни; прихватки кухонні; прищіпки для білизни; пробки скляні; просіювачі золи (побутове начиння); пудрениці; пульверизатори для парфумів; пухівки для пудри; ріжки для взуття; різаки для тіста; роги для пиття; розбризкувачі; розбризкувачі для поливання квітів і рослин; розділювачі пальців для педикюру пінні; розетки для свічок; розпірки для взуття (пристосовання для розтягування); розпірки для чобіт (пристосовання для розтягування); розплавлений кремнезем (напівфабрикат), крім будівельного; рукавиці господарські; рукавиці для барбекю; рукавиці для миття автомобілів; ручне знаряддя для виготовляння локшини; садові рукавички; салатниці; свинки-скарбнички; свічники; свічники у вигляді склянок (підставки); скарбнички; скло для вікон транспортних засобів (напівфабрикати); скло емальоване, крім будівельного; скло з тонкими електричними провідниками всередині; скло листове необроблене; скло, необроблене або напівоброблене, крім будівельного; скловата, крім ізоляційної; скловолокно кварцове нетекстильне; скловолокно, крім призначеного для ізолювання або текстильного використання; скловолоконні нитки, крім призначених для текстильного використання; склопосуд розмальований; скляний порошок для декорування; скляні флакони (вмістини); склянки (посудини); склянки для пиття; скребниці; сміттєві відра; совки для сипучих продуктів на побутові потреби; соломинки для пиття; статуї з порцеляни, кераміки, глини, теракоти або скла; столові прибори, крім ножів, виделок та ложок; твори мистецтва з порцеляни, кераміки, глини, теракоти або скла; тераріуми (віварії) для приміщень; тераріуми (для вирощування рослин) для приміщень; термоізольовані вмістини; термоізольовані вмістини для напоїв; термоси; термостійкі горщики неелектричні; тертки для кухонного використання; товкачі кухонні; тримачі губок; тримачі для зубочисток; тримачі для мила; тримачі для туалетного паперу; тримачі меню;

тримачі столових серветок; трубочки для пиття; туалетне приладдя; туалетні лотки для хатніх тварин; укривальця для чайників; урни для сміття; урни; фігурки з порцеляни, кераміки, глини, теракоти або скла; фільтри кавові неелектричні; флакони; фляги плоскі для спиртних напоїв; форми (кухонне начиння); форми для випікання; форми для льоду; фритюрниці неелектричні; футляри для гребенів; хлібниці; цебри; цідилки на побутові потреби; цукерниці; цукорниці; чавниці для часнику (кухонне начиння); чайники заварювальні; чайники неелектричні; чайні сервізи (столовий посуд); чайні ситечка; чайні цідильця; чашки; чашки паперові або пластмасові; черпаки для подавання вина; чистильне знаряддя ручне; чохли на прасувальні дошки; шампури куховарські металеві; швабри; шейкери для готування коктейлів; штопори електричні та неелектричні; щетина свиняча для виготовляння щіток; щетина тварин (для щіткових виробів); щітки для взуття; щітки для килимів; щітки для коней; щітки для лампового скла; щітки для мазання з довгою ручкою; щітки жорсткі; щітки зубні; щітки зубні електричні; щітки; щіткові вироби; щіточки для брів; щіточки для вій; щіточки для нігтів; ящики віконні для рослин; ящики для годування тварин; ящики для сміття.

Кл. 25: Альби; апостольники; бандани (хустки); безрукавки; берети; боа (горжетки); боді (спідня білизна); ботильйони; бриджі; бутси футбольні; бюстгальтери; бюстгальтери-корсети; вилоги рукавів; вироби протиковзні для взуття; вироби трикотажні (одяг); вставки для сорочок; вуалі (одяг); гамаші; гетри; готові підкладки (частини одягу); грації; деталі металеві для взуття; джемпери; дитячі нагрудники з рукавами непаперові; дитячі нагрудники непаперові; дитячі труси (спідня білизна); еспадрильї; жилети; жилети рибальські; жіночі труси; знімні коміри; калоші; капелюхи; капелюхи паперові (одяг); каптури (одяг); капці; каркаси (остови) для капелюхів; кашне; кепки; кишені для одягу; кімоно; кімоно для дзюдо; кімоно для карате; козирки (наголовні убори); козирки для наголовних уборів; колготки; комбінації (спідня білизна); комбінезони (одяг); коміри (одяг); корсажі (жіноча білизна); корсети (спідня білизна); костюми; костюми для купання; костюми маскарадні; краватки; краги; круглі шапочки без крис; купальники; купальники гімнастичні; куртки; легінси (штани); лівреї; манжети (одяг); манишки; мантильї; маски для сну; митри (наголовні убори); мітенки; муфти (одяг); муфти для ніг неелектронагрівні; набійки для взуття; навушники (одяг); наголовні убори; накидки хутряні; напівчоботи; натільний одяг; носкові частини взуття; одяг верхній; одяг готовий; одяг для автомобілістів; одяг для велосипедистів; одяг для гімнастики; одяг з вичиненої шкіри; одяг з габардину; одяг з джерсі; одяг із штучної шкіри; одяг непромокальний; одяг паперовий; одяг пляжний; одяг; орарі; пальта; панталони; панчішні вироби; панчохи; панчохи, що поглинають піт; парки; пелерини; перев'язи для одягу; передки взуттєві; перукарські пеньюари; підбори; підв'язки для панчіх; підошви для взуття; підпахівники; підтяжки; піжами; плавки; пластрони; плащі; пов'язки наголовні (одяг); пончо; пояси (одяг); пояси-гаманці (одяг); придане для новонароджених (одяг); пуловери; п'ятки для панчіх; рантти для взуття; ризи; робочий одяг; робочі халати; рукавиці лижні; рукавички (одяг); сандалі; сандалі для купання; сарафани; сарі; саронги; светри; сорочки; сорочки з короткими рукавами; спідниці; спідниці спідні; спідниці-шорти; спідні пояси; спідня білизна; спідня білизна, що поглинає піт; спортивне взуття; спортивний трикотажний одяг; спортивні майки; сукні; теплі панчішні вироби; тоги; трико гімнастичні; труси; труси-боксери; тюрбани; устілки для взуття; фартухи (одяг); формений одяг; футболки; халати; халати банні; халяви чобіт; хустинки для нагрудних кишень; хустки нашийні; хутро (одяг); циліндри (наголовні убори); черевики лижні; чоботи; чоботи зі шнурками; шалі; шапки; шапочки для душу; шапочки для купання; шарфи; шипи для футбольних бутсів; шкарпетки; шкарпетки, що поглинають піт; шлейки для одягу (підтяжки); шлейки для панчіх; шлейки для шкарпеток; штани; штрипки для гетрів; штрипки для штанів; шуби.

Кл. 26: Банти галантерейні; банти для волосся; блочки взуттєві; бобіни для утримування вишивальних шовкових або вовняних ниток (не частини машин); брошки (аксесуари одягу); вишиті оздоби; вінки із штучних квітів; вінки новорічні штучні; вінки новорічні штучні з вмонтованими ліхтариками; волани для спідниць; волосся для нарощування; волосся людське; волосся накладне; волосся штучне; вуса штучні; в'язальні спиці; галантерейні вироби (швацькі вироби) *, крім ниток; гачки (галантерейні вироби); гачки взуттєві; гачки в'язальні; гачки для корсетів; гачки килимові; гірлянди новорічні штучні; гірлянди новорічні штучні з вмонтованими ліхтариками; гірлянди штучні; голки для вишивання; голки для гребенечесальних машин для вовни; голки для лимарної справи; голки для палітурних робіт; голки для шевських робіт; голки для шиття; голки для штопання; голки довгі тупі; голки; грибки для штопання; ґудзики; декоративні емблеми (нагрудні значки); дрібнички для прикрашання (вишиті оздоби); заколки для волосся; заколки-невидимки для волосся; застібки взуттєві; застібки для блузок; застібки для натільного одягу; застібки для одягу; застібки для підтяжок; застібки для поясів; застібки для шлейок; застібки-блискавки; застібки-блискавки для сумок; застібки-змійки; застібки-кнопки; застібки-липучки; затискачі для штанів велосипедистів; значки не з дорогоцінних металів для носіння на одязі; канти для одягу; квіти штучні; китиці (галантерейні вироби); китовий вус для корсетів; коси з волосся; мереживо вовняне; мереживо для окантовування; мереживо із зубчиками; набори швейного приладдя; намистини, крім призначених для виготовляння ювелірних виробів; наперстки для шиття; нашивки, наліпки декоративні (галантерейні вироби); несправжні пруги; ниткозасилювачі; оборки (мереживні); оборки для одягу; обручі для волосся; обручі розтяжні для тримання рукавів; оздоби басонні; оздоби для волосся, декоративні; оздоби для одягу; оздоби мереживні; оздоби, вишиті золотом; оздоби, вишиті сріблом; паєтки для одягу; папільйотки паперові для завивання волосся; пасма волосся; перуки; петлі для одягу; підвіски, не для ювелірних виробів, кілець ключів або ланцюжків ключів; підплічники для одягу; пір'я (аксесуари для одягу); план-

шетки для корсетів; пов'язки нарукавні (аксесуари для одягу); пов'язки нарукавні для форменого одягу; подушечки для голок; подушечки для шпильок; позначки цифрові для учасників змагань; помпони; прикраси для взуття; прикраси для капелюхів; приладдя для завивання волосся, крім ручного знаряддя, електричне та неелектричне; пряжки (аксесуари для одягу); пряжки взуттєві; пташине пір'я (аксесуари для одягу); розетки (галантерейні вироби); рослини штучні, крім новорічних ялинок; синель (басонні оздоби); сітки для волосся; скриньки для голок; скриньки для шиття; слюдяні паєтки; страусове пір'я (аксесуари для одягу); стрічки галантерейні; стрічки для волосся; стрічки для занавісок; стрічки для капелюхів; стрічки для нагород; стрічки еластичні; стрічки та банти для упаковування подарунків непаперові; тасьма; теплоклейкі латки для лагодження текстильних виробів; теплоклейкі наліпки для оздоблювання текстильних виробів (галантерейні вироби); торочки; тримачі для комірів; фестони (вишиті оздоби); фрукти штучні; футляри для голок; цифри або літери для позначання білизни; човники для плетення рибальських сіток; шапочки для фарбування волосся; шнури для одягу; шнури для оздоблювання; шнурки взуттєві; шпильки для волосся; шпильки для завивання волосся; шпильки ентомологічні; шпильки, крім ювелірних виробів; штучні бороди.

---

(111) **281582** **(210)** **m 2018 22775**
(151) **25.08.2020** **(220)** **28.09.2018**
(181) **28.09.2028**
(732) **Чеховська Марина Олександрівна; вул. Анрі Барбюса, 5 А, кв. 51, м. Київ, 03150 (UA)**

(540)

ILONALUNDEN

(511)

Кл. 35: Адміністративне оброблення замовлень на купівлю; адміністрування програм лояльності для клієнтів; аналізування собівартості; аудит підприємницької діяльності; аукціонний продаж; аутсорсингове адміністративне керування для компаній; веб-індексування на комерційні або рекламні потреби; ведення переговорів щодо укладання угод у сфері підприємницької діяльності для інших; вивчання ринку; визначання громадської думки; влаштовування передплати телекомунікаційних послуг для інших; демонстрування товарів; довідкові послуги у сфері підприємницької діяльності; допомога в керуванні підприємницькою діяльністю; допомога у комерційному або промисловому керуванні; дорадчі послуги для керування підприємницькою діяльністю; дослідження щодо підприємницької діяльності; економічне прогнозування; забезпечування інформацією в сфері підприємницької діяльності за допомогою веб-сайтів; збирання інформації у комп'ютерні бази даних; збирання статистичних даних; інформування щодо підприємницької діяльності; керування діяльністю щодо програм з відшкодовування витрат для інших; комерційне інформування та поради для споживачів (центри підтримки споживачів); комерційне керування ліцензуванням товарів і послуг для інших; комп'ютеризоване ведення справ; консультування з керування підприємницькою діяльністю; консультування з комунікаційної стратегії щодо зв'язків з громадськістю; консультування з комунікаційних стратегій щодо рекламування; консультування з організовування підприємницької діяльності; маркетинг; маркетингові дослідження; надавання інформації щодо комерційних та ділових контактів; надавання онлайнових торговельних майданчиків для покупців та продавців товарів і послуг; написання рекламних текстів; оновлювання рекламних матеріалів; оновлювання та ведення даних у комп'ютерних базах даних; оптимізація відвідуваності веб-сайтів; організовування виставок на комерційні або рекламні потреби; орендування рекламного місця; оформляння вітрин; оцінювання підприємницької діяльності; поради щодо організовування і керування підприємницькою діяльністю; послуги агентств комерційного інформування; послуги експертів з ефективності підприємницької діяльності; послуги з аутсорсингу (допомога у сфері підприємницької діяльності); послуги з комерційного посередництва; послуги з макетування на рекламні потреби; послуги з порівнювання цін; послуги закупівельні для інших (закуповування товарів та замовляння послуг для інших підприємств); послуги імпортно-експортних агентств; послуги рекламних агентств; пошук даних у комп'ютерних файлах для інших; пошукова оптимізація для сприяння продажам; представляння товарів на засобах інформування з метою роздрібного продажу; приймання телефонних дзвінків для недоступних абонентів; прокат торговельних автоматів; прокат торговельних стендів; публікування рекламних текстів; рекламування; рекламування з оплатою переходів на веб-сторінку за рекламним оголошенням; рекламування зовнішнє; рекламування поштою; рекламування через комп'ютерну мережу в режимі он-лайн; розповсюджування зразків; розповсюджування рекламних матеріалів; систематизування інформації у комп'ютерні бази даних; складання індексів інформації на комерційні або рекламні потреби; сприяння продажам для інших; створювання програм щодо замовляння товарів через телерекламу; телемаркетингові послуги; узгоджування та укладання комерційних угод для третіх сторін; фахове консультування щодо підприємницької діяльності.

---

(111) **281583** **(210)** **m 2018 22779**
(151) **25.08.2020** **(220)** **28.09.2018**
(181) **28.09.2028**
(732) **АРТНЕЙШН КОРПОРЕЙШН ЛТД (ARTNATION CORPORATION LTD); Авлонос, 1, Марія Хаус, 1075, Нікосія, Кіпр (Avlonos, 1, MARIA HOUSE, 1075, Nicosia, Cyprus) (CY)**

(540)

(511)

Кл. 33: Алкогольні напої, крім пива; алкогольні напої, що містять фрукти; анісова настоянка (лікер); анісовий лікер; аперитиви; арак; байцзю (китайський алкогольний напій); бренді; вина; віскі; горілка; горілка вишнева; грушевий сидр; джин; дигестиви (лікери та алкогольні напої); коктейлі; кюрасо; лікери; медовуха (напій медовий); м'ятні лікери; напої алкогольні змішані, крім напоїв на основі пива; настоянки гіркі; ніра (алкогольний напій на основі цукрової тростини); перегінні алкогольні напої; пікети (вино з виноградних вичавків); рисовий спирт; ром; саке; сидр; спиртні напої; спиртові екстракти; спиртові есенції; фруктові екстракти спиртові.

---

(111) **281584** **(210)** **m 2018 22791**
(151) **25.08.2020** **(220)** **28.09.2018**
(181) **28.09.2028**
(732) **Чорний Олексій Юрійович;**
вул. Ахсарова, 11 А, кв. 14, м. Харків, 61202 (UA)
Марков Федір Федорович;
вул. Леніна, 100, смт Суворове, Ізмаїльський р-н, Одеська обл., 68640 (UA)
Кацай Сергій Анатолійович;
бульв. Юрія Победоносцева, 12, кв. 83, м. Полтава, 36023 (UA)

(540)

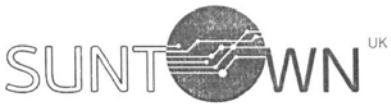

(511)

Кл. 9: 3D-окуляри; автовідповідачі телефонні; автомати для продавання квитків; автоматичні вимикачі; автоматичні касові машини (банкомати); автоматичні керувальні пристрої до транспортних засобів; автоматичні покажчики низького тиску в шинах транспортних засобів; аерометри; азбестовий одяг для захисту від вогню; азбестові рукавиці для захисту у разі нещасних випадків; азбестові щити для пожежників; акселерометри; актинометри; акумулятори для електронних сигарет; акумулятори електричні; акустичні пристрої зв'язку; алідади; альтиметри; амперметри; анемометри; аноди; анодні батареї; антени; скло антиблікове; антиблікові щитки; антикатоди; апарати для дистанційного керування; апарати для оброблення інформації; апарати для перевіряння оплати поштовими марками; апарати для ферментації (лабораторні апарати); апарати електричні для дистанційного запалювання; апарати і устаткування, що виробляють рентгенівські промені, крім призначених на медичні потреби; апарати навігаційні для системи глобального позиціонування (GPS); апаратура для аналізування, крім медичної; апертометри (оптика); ареометри для кислот; ареометри для кислот акумуляторні; астрономічні прилади та інструменти; аудіо-, відеоприймачі; аудіовізуальні навчальні апарати; аудіоінтерфейси; бакени світиві; балансувальні пристрої; баласти до освітлювальних пристроїв; банки акумуляторів електричних; барометри; батареї для запалювання; батареї електричні; батареї електричні для транспортних засобів; акумулятори електричні для транспортних засобів; бездротові телефони; безміни (ваги); бетатрони; біноклі; біочипи; блоки пам'яті комп'ютера; бортові самописці (реєстратори даних); брандспойти; браслети, що під'єднуються до смарт-пристроїв (вимірювальні інструменти); ваги; ваги для новонароджених; ваги з аналізаторами маси тіла; ваги підлогові; ваги-платформи; важки прямовисні; вакуумметри; вакуумні лампи (радіо); варіометри; взуття для захисту у разі нещасних випадків, від проміння і вогню; вимірювальні інструменти; вимірювальні покажчики; вимірювальні прилади; вимірювальні прилади електричні; вимірювальні пристрої; випрямлячі струму; високочастотна апаратура; витратоміри; відгалужувальні коробки (електрика); відеоекрани; відеокамери; відеокасети; відеоняня (відеопристрої для пильнування за немовлятами); відеотелефони; візири для фотоапаратів; візирні труби для вогнепальної зброї; оптичні прицілі для вогнепальної зброї; віскозиметри; вітрові конуси для визначання напрямку вітру; віхи (геодезичні інструменти); рейки (геодезичні інструменти); вічка (збільшувальні лінзи) для дверей; вказівні буї; вогнегасники; водолазні костюми; водолазні маски; волоконно-оптичні кабелі; вольтметри; вушні затички для водолазів; газоаналізатори; газометри (вимірювальні інструменти); газорозрядні трубки електричні, крім призначених для освітлювання; галенітові кристали (детектори); гальванічні батареї; гальванічні елементи; гальванометри; гарнітури для телефонів; гарнітури віртуальної реальності; геліографи; геодезичні апарати та інструменти; геодезичні мірні ланцюги; гирі для зважування; гігрометри; гідрометри; голки для компасів; голки для програвачів; голограми; градуйований скляний посуд; грузила для зондів, лотів; гучномовці; далекоміри; декомпресійні камери; денсиметри; денситометри; детектори; детектори диму; детектори фальшивих монет; дзвоники (попереджальні пристрої); дзеркала (оптика); дзеркала для контрольно-оглядових робіт; диктофони; динамометри; дискети; диски магнітні; дисководи до комп'ютерів; дисководи з автоматичною заміною дисків для комп'ютерів; дистанційні переривники; дистиляційні апарати на наукові потреби; дифракційні апарати (мікроскопія); дихальні апарати для підводного плавання; дихальні апарати, крім апаратів штучного дихання; діагностичні апарати, крім призначених на медичні потреби; діапозитиви (фотографія); слайди (фотографія); діапроектори; діафрагми (акустика); діафрагми (фотографія); діафрагми для дослідницької апаратури; ДНК-чипи; додавальні машини; дозувальні пристрої; дозатори; дорожні знаки світиві або механічні; дорожні конуси; дріт плавкий з металевих сплавів; дросельні котушки (імпеданс); еквалайзери (аудіоапаратура); екрани (фотографія); експонометри (вимірювачі освітлення); електрифіковані огорожі; електрифіковані шини для монтування точко-

вих джерел світла; електричне устаткування для дистанційного керування виробничими процесами; електричні адаптери; електричні дверні дзвоники; електричні кабелепроводи; електродинамічна апаратура для дистанційного керування залізничними стрілками; електродинамічна апаратура для дистанційного керування сигналами; електролізери; електромагнітні котушки; електронні брелоки для ключів, що є апаратами дистанційного керування; електронні видання завантажні; електронні інтерактивні дошки; електронні цифрові табло; електронні кишенькові перекладачі; електронні нашийники для дресирування тварин; електронні ноти завантажні; електронні олівці (елементи дисплеїв); електронні оповіщальні дошки; електронні системи контролю доступу для блокування дверей; електронні та електричні блоки ефектів для музичних інструментів; електронні ярлики для товарів; епідіаскопи; ергометри; закодовані ідентифікаційні браслети магнітні; замки електричні; записники електронні; запобіжники від перенапруги; запобіжники плавкі; зарядні пристрої для акумуляторних батарей; зарядні пристрої для електричних батарей; зарядні пристрої для електронних сигарет; зарядні станції для електричних транспортних засобів; засоби індивідуального захисту у разі нещасних випадків; захисні засоби від рентгенівських променів, крім призначених на медичні потреби; захисні костюми для пілотів; захисні маски; захисні окуляри для спорту; захисні плівки для екранів комп'ютерів; захисні плівки для смартфонів; захисні пристосовання для голови спортивні; захисні пристосовання для рота спортивні; захисні шоломи; захисні шоломи для спорту; звукові сигнальні пристрої; звуковідтворювальна апаратура; звукозаписувальні носії; звукозаписувальні апарати; звукозаписувальні диски; звукозаписувальні стрічки; звукопередавальні апарати; звукопроводи; з'єднувачі (електрика); з'єднувачі (обладдя для обробляння інформації); з'єднувачі електричних ліній; з'єднувачі електричні; з'єднувачі проводів (електрика); знаки механічні; знаки світиві; зонди на наукові потреби; зондувальні апарати і машини; зумери; зчитувачі (обладдя для обробляння інформації); зчитувачі штрихових кодів; ідентифікаційні картки магнітні; інвертори (електрика); індикатори нахилу; інклінометри; клінометри; індикатори тиску; інкубатори для бактерійних культур; інструменти, що мають окуляри; інтегральні схеми; інтерактивні сенсорні термінали; інтерфейси для комп'ютерів; інфрачервоні детектори; іонізатори, крім призначених для обробляння повітря або води; іскрогасники; кабелі для стартерів; кабелі електричні; калібри; калібрувальні кільця; калориметри; калькулятори кишенькові; капи; капілярні трубки; карти пам'яті для відеоігрових автоматів; картки з інтегрованими мікросхемами (смарт-картки); картки-ключі кодовані; касети для фотопластин (фотографія); касети з відеоіграми; касові апарати; катоди; катодні антикорозійні пристрої; килимки під комп'ютерні мишки; кінематографічні плівки експоновані; кінокамери; клеми (електрика); кнопки для дзвоників; коаксіальні кабелі; кодовані магнітні картки; колектори електричні; командові свистки для собак; компакт-диски (аудіодиски, відеодиски); компакт-диски (зчитна пам'ять); компаратори; компаси; компаси морські; комп'ютери; комп'ютерне апаратне забезпечення; комп'ютерне ігрове програмне забезпечення; комп'ютерне програмне забезпечення записане; комп'ютерні джойстики, крім призначених для відеоігор; комп'ютерні клавіатури; комп'ютерні периферійні пристрої; комп'ютерні принтери; комп'ютерні пристрої для магнітних стрічок; комп'ютерні програми (завантажне програмне забезпечення); комп'ютерні програми записані; комп'ютерні програми оперативного обслуговування записані; комутатори; комутаційні електричні апарати; конденсатори електричні; контакти електричні; контактні лінзи; контейнери для контактних лінз; контрольно-вимірювальні прилади для парових котлів; коригувальні лінзи (оптика); коробки з'єднання (електрика); корпуси гучномовців; корпуси електричних акумуляторів; косинці для вимірювання; космографічні інструменти; костюми для захисту від вогню; одяг для захисту від вогню; котушки (фотографія); котушки електричні; котушки індуктивності (електрика); крапельнички; крокоміри; круглі логарифмічні лінійки; куленепробивний одяг; куленепробивні жилети; бронежилети; кутовимірювальні інструменти; лабораторні лотки; лаги (вимірювальні інструменти); лазери, крім призначених на медичні потреби; лактоденсиметри; лактометри; лампи фотолабораторні (фотографія); лампи-спалахи (фотографія); ланцюжки для окулярів; лептопи; лінзи для окулярів; лінійки (вимірювальні інструменти); лінійки розкладні; ліхтарі оптичні; лампи оптичні; лічильники; лічильники обертів; лічильники пройденої відстані; лічильники пройденої відстані для транспортних засобів; логарифмічні лінійки; лотліні; лупи (оптика); магніти; магніти декоративні; магнітні кодувальники; магнітні носії інформації; магнітні проводи; магнітні стрічки; магнітні стрічки для відеозаписування; манекени для аварійних випробувань; манометри; маски для зварювальників; математичні інструменти; матеріали для електропередавальних ліній (проводи, кабелі); машини для зважування; машини для рахування і сортування грошей; машини і прилади для випробовування матеріалів; меблі спеціальні лабораторні; мегафони; медіаплеєри портативні; металодетектори промислові або військові; метеорологічні інструменти; метеорологічні кулі-зонди; метри (вимірювальні інструменти); метри швацькі; метрономи; механізми для приймання оплати для апаратів, що приводяться в дію жетонами; механізми для приймання оплати для апаратів, що приводяться в дію монетами; механізми для приймання оплати для телевізорів, що приводяться в дію монетами; мишки (комп'ютерні периферійні пристрої); мідний дріт в ізоляції; мікрометри; мікрометричні гвинти для оптичних інструментів; мікропроцесори; мікроскопи; мікротоми; мікрофони; мікшерні пульти; мірні ложки; мобільні телефони; стільникові телефони; модеми; монітори (комп'ютерне апаратне забезпечення); монітори (комп'ютерні програми); монтажні пристрої для кіноплівок; апарати для монтування кіноплівок; морські апарати та інструменти; морські глибиноміри; морські сигнальні апарати; музичні автомати, що приводяться в дію монетами; мультиплікаційні фільми; муфти з'єднувальні для електричних кабелів; навігаційні інструменти; навігаційні прилади для транспортних засобів (бортові комп'ю-

тери); навчальна апаратура; наголовні навушники; наколінники для робітників; накривки захисні для штепсельних розеток; напівпровідники; неонові знаки; нитки розпізнавальні для електричних проводів; нитколічильники; нівеліри; нівелювальні інструменти; ноніуси; носові затискачі для водолазів та плавців; ноутбуки; об'єктиви (лінзи) (оптика); об'єктиви для астрофотографування; об'єктиви для макрозйомки; обмежувачі (електрика); оболонки для електричних кабелів; оболонки розпізнавальні для електричних проводів; овоскопи; одяг для захисту у разі нещасних випадків, від проміння і вогню; одяг, призначений для лабораторій; озонатори; октанти; окуляри; окуляри від сонця; окуляри оптичних приладів; омметри; оправи для окулярів; скло оптичне; оптичні вироби; оптичні волокна (світловоди); оптичні диски; оптичні зчитувачі знаків; оптичні конденсори; оптичні лінзи; оптичні носії інформації; оптичні апарати та інструменти; оптичні прицілі для артилерії; осцилографи; очищальні пристрої для звукозаписувальних дисків; палки для селфі (ручні моноподи); паркомати; паси безпеки, крім призначених для транспортних засобів і спортивного спорядження; пенсне; перегінні куби для лабораторного дослідження; переговорні апарати; переговорні трубки; передавачі електронних сигналів; переливальні пристрої для кисню; перемикальні коробки (електрика); перемикальні щити; перемикачі електричні; перемикачі, що діють в установлений час, автоматичні; перетворювачі електричні; перископи; персональні стереопрогравачі; перфокартні машини офісні; печі для лабораторного використання; підсилювальні лампи електронні; підсилювачі; підставки під зап'ястя для роботи з комп'ютером; пірометри; планіметри; планшети (геодезичні інструменти); планшетні комп'ютери; пластини акумуляторні; плати для інтегральних схем; плати друковані; плеєри DVD; плеєри для касет; плеєри для компакт-дисків; плівки експоновані; плотери; пожежні драбини рятувальні; пожежні машини; пожежні насоси; пожежні покривала; пожежні пристрої для збивання полум'я; пожежні сигналізатори; пожежні судна; пожежні шланги; покажчики електровтрат; покажчики кількості; покажчики рівня бензину; покажчики рівня пального; покажчики рівня води; поливальні протипожежні системи; поляриметри; попереджальні трикутники для несправних транспортних засобів; поштові ваги; прецизійні терези; призми (оптика); прикладні програми комп'ютерного програмного забезпечення завантажні; прилади для аналізування повітря; прилади для аналізування харчових продуктів; прилади для вимірювання відстані; прилади для вимірювання товщини вичиненої шкіри; прилади для вимірювання товщини шкур; прилади для перевіряння швидкості транспортних засобів; прилади для реєстрування часу; апарати та інструменти для зважування; прискорювачі частинок; пристосовання для розмічання низу швейних виробів; пристрої безпеки руху на залізниці; пристрої для вимірювання швидкості (фотографія); пристрої для виписування рахунків; пристрої для відеозаписування; пристрої для гасіння вогню; пристрої для записування на магнітну стрічку; пристрої для змінювання голок програвачів; пристрої для різання плівки; пристрої для читання електронних книжок; пробірки; проблискові ліхтарі (світлові сигнали); провідники електричні; проводи електричні; проводка (електрика); програвачі; проекційні апарати; проекційні екрани; промивальні посудини (фотографія); протизавадні пристрої (електрика); протикрадіжні запобіжні пристрої електричні; протикрадіжні попереджальні пристрої; процесори (центральні блоки обробляння даних); прутки для шукання підземних джерел води; прямовиси; пульти керування (електрика); радари; радіологічні апарати на промислові потреби; радіологічні екрани на промислові потреби; радіо-няня (пристрої для пильнування за немовлятами); радіопейджери; радіопередавачі (телекомунікації); радіоприймачі; радіоприймачі для транспортних засобів; радіостанції портативні; радіотелеграфні станції; радіотелефонні станції; радіощогли; рамки для фотографічних діапозитивів; растри для фотоцинкографії; рахівниці; рахувальні машини; рахувальні машини для виборів; реанімаційні манекени (навчальні пристрої); регулівні апарати електричні; регулятори напруги для транспортних засобів; регулятори освітлювання (світлорегулятори) електричні; регулятори освітлювання сцени; регулятори числа обертів для програвачів; редуктори (електричні); резистори електричні; рейсмуси (столярні); рейсшини для вимірювання; реле електричні; ремінці для стільникових телефонів; рентгенівські апарати, крім призначених на медичні потреби; рентгенівські плівки експоновані; рентгенівські трубки, крім призначених на медичні потреби; рентгенограми, крім призначених на медичні потреби; реостати; респіратори для фільтрування повітря; респіраторні маски, крім призначених для штучного дихання; реторти; рефрактометри; рефрактори; решітки до пластин електричних акумуляторів; рингтони для мобільних телефонів завантажні; рівні (інструменти для визначання горизонтальності); різьбові калібри; роботи-гуманоїди зі штучним інтелектом; вилки штепсельні, розетки та інші контакти (електричні з'єднувачі); розмагнічувальні пристрої для магнітних стрічок; розподільні коробки (електрика); розподільні пульти (електрика); розподільні щити (електрика); розрядники грозові (стрижні); блискавковідводи; розсувні калібри; ртутні рівні; рубильники; рукавиці для водолазів; рукавиці для захисту від рентгенівського проміння промислові; рукавиці для захисту у разі нещасних випадків; рупори до гучномовців; рятувальні апарати і спорядження; рятувальні брезенти; рятувальні буї; рятувальні жилети; рятувальні капсули на випадок стихійного лиха; рятувальні плоти; рятувальні пояси; сабвуфери; свисткові сигнальні пристрої; світловідбивальні круги одежні для запобігання транспортним аваріям; світловідбиваючі сигнальні жилети; світлозахисні бленди для об'єктивів; світлокопіювальні апарати; світлодіоди (LED); світлові указки електронні; світлофори (сигнальні пристрої); секстанти; сигналізатори для подавання сигналів у тумані невибухові; сигналізація світлова або механічна; сигнальні буї; сигнальні дзвоники; сигнальні дзвоники електричні; сигнальні ліхтарі; сигнальні панелі світиві або механічні; сигнальні пристрої; сигнальні свистки; симулятори для керування або перевіряння транспортних засобів; сирени; сітки безпеки; рятувальні сітки; сітки для захисту у разі не-

щасних випадків; сканери (обладдя для оброблянння інформації); смарт-годинники; смарт-кільця; смарт-окуляри; смартфони; солеміри; соленоїдні вентилі (електромагнітні перемикачі); сонари; сонячні батареї; сонячні панелі для виробляння електроенергії; спектрографи; спектроскопи; спиртові рівні; спиртометри; спідометри; спостерігальна апаратура, крім призначеної на медичні потреби; спостерігальні прилади; спускові механізми фотозатворів (фотографія); стереоскопи; стереоскопічні апарати; стрічки для чищення головок (записувальних); стробоскопи; сульфітометри; сумки, пристосовані для лептопів; супутники на наукові потреби; супутникові навігаційні апарати; сушильні апарати для фотографій; сушильні стелажі (фотографія); сферометри; схеми друковані; табель-годинники (часореєструвальні пристрої); таймери для варіння яєць (піскові годинники); піскові годинники; таксометри; тахометри; телевізори; телеграфи (апарати); телеграфні проводи; телескопи; телесуфлери; телетайпи; телефонні апарати; телефонні передавачі; телефонні проводи; телефонні трубки; температурні індикатори; температурні індикаторні наклейки, крім призначених на медичні потреби; теодоліти; тепловізори; теплорегулювальні пристрої; термогігрометри; термоелектронні лампи; термоелектронні трубки; термометри, крім призначених на медичні потреби; термостати; термостати для транспортних засобів; тиглі (лабораторні); тискоміри; тископоказувальні затички до вентилів; токени автентифікації (шифрувальні пристрої); тонарми для програвачів; тонер-картриджі незаправлені для принтерів та фотокопіювальних апаратів; тоталізатори; точні вимірювальні прилади; транзистори (електроніка); трансмітери (телекомунікації); транспондери; транспортири (вимірювальні інструменти); трансформатори (електрика); трансформатори підвищувальні; тримачі для електричних котушок; триноги для фотоапаратів; тріоди; трубки Піто; урометри; файли зображувальні завантажні; файли музичні завантажні; факсимільні апарати; фізичні апарати та інструменти; фільтри (фотографія); фільтри для респіраторних масок; фільтри для ультрафіолетових променів, що призначені для фотографії; фітнес-трекери; флеш-накопичувачі USB; флуоресцентні екрани; фотоапарати (фотографія); фотоглянцювачі; фотографічні підставки для стікання; фотоелементи; фотозатвори (фотографія); фотозбільшувачі (фотографія); фотокопіювальні апарати (фотографічні, електростатичні, теплові); фотолабораторії; фотометри; фотоспалахи (фотографія); фототелеграфні апарати; футляри для окулярів; футляри для смартфонів; футляри для предметних скелець мікроскопів; футляри спеціальні для фотографічних апаратів та інструментів; хвилеміри; хімічні апарати і інструменти; хроматографи лабораторні; хронографи (прилади для записування часу); центрифуги лабораторні; центрувальні пристрої для фотографічних діапозитивів; циклотрони; циркулі для вимірювання; цифрові метеорологічні станції; цифрові табло; цифрові фоторамки; цукроміри; чарівні ліхтарі; частотоміри; чашки Петрі; чипи (інтегральні схеми); чотирикутні лінійки для вимірювання; чохли для лептопів; чохли для персональних цифрових секретарів; чохли для планшетних комп'ютерів; чохли для смартфонів; шаблони (вимірювальні інструменти); шнурки для окулярів; шоломи для верхової їзди; штативи для реторт; штативи для фотоапаратів; шумоміри; щитки для захисту обличчя робітників; якорі електромагнітів (електрика).

Кл. 42: Аналізування води; аналізування для розробляння нафтових родовищ; аналізування комп'ютерної системи; аналізування почерку (графологія); архітектурне консультування; архітектурні послуги; аутсорсингові послуги у сфері інформаційних технологій; будівельне проектування; випробовування матеріалів; випробовування нафтових свердловин; випробовування текстилю; відновлювання комп'ютерних даних; встановлювання справжності творів мистецтва; геологічне експертування; геологічне розвідування; дизайн інтер'єру; дизайн паковання; дистанційне резервне копіювання даних; досліджування в бактеріології; досліджування в біології; досліджування в геології; досліджування в косметології; досліджування в техніці; досліджування в хімії; досліджування і розробляння нових товарів для інших; досліджування у механіці; досліджування у сфері захисту навколишнього середовища; досліджування у фізиці; дублювання комп'ютерних програм; експертування нафтових родовищ; електронне зберігання даних; електронний моніторинг інформації щодо ідентифікації особи для виявляння крадіжок персональних даних через мережу Інтернет; електронний моніторинг операцій за кредитними картками для виявляння шахрайств через мережу Інтернет; енергоаудит; забезпечування інформацією з комп'ютерних технологій та програмування за допомогою веб-сайтів; забезпечування пошуковими засобами для інтернету; засівання хмар; інжиніринг; інсталювання комп'ютерного програмного забезпечення; калібрування (вимірювання); картографічні послуги; клінічні випробовування; комп'ютерне програмування; конвертування даних або документів з фізичних носіїв на електронні; конвертування даних і комп'ютерних програм, крім фізичного перетворювання; консультування з комп'ютерних технологій; консультування з телекомунікаційних технологій; консультування у сфері енергозбереження; консультування щодо безпеки в мережі Інтернет; консультування щодо безпеки даних; консультування щодо інформаційних технологій (ІТ); консультування щодо комп'ютерного програмного забезпечення; консультування щодо комп'ютерної безпеки; консультування щодо проектування та розробляння комп'ютерного апаратного забезпечення; консультування щодо розробляння веб-сайтів; контролювання якості; метеорологічне інформування; моделювання одягу; моніторинг комп'ютерних систем для виявляння несанкціонованого доступу або витоку даних; моніторинг комп'ютерних систем для виявляння поломок; моніторинг комп'ютерних систем за допомогою віддаленого доступу; надавання наукової інформації, порад, консультацій щодо зменшування викидів вуглекислого газу; наукові досліджування; науково-технічне експертування; обслуговування комп'ютерного програмного забезпечення; оновлювання комп'ютерного програмного забезпечення; оцифровування документів (ска-

нування); оцінювання якості вовни; оцінювання якості лісу на пні; перевіряння щодо придатності до експлуатації транспортних засобів; підводне досліджування; планування розвитку міст; послуги з шифрування даних; послуги наукових лабораторій; послуги фахівців з хімії; послуги щодо захисту від комп'ютерних вірусів; проведення досліджень технічних проектів; прогнозування погоди; програмне забезпечення як послуга (SaaS); проектування інтер'єру; проектування комп'ютерного програмного забезпечення; прокат веб-серверів; прокат комп'ютерів; прокат комп'ютерного програмного забезпечення; промисловий дизайн; розблоковування мобільних телефонів; розвідування нафти; розміщування комп'ютерних сайтів (веб-сайтів); розроблянння комп'ютерних систем; розробляння технічної документації; створювання та обслуговування веб-сайтів для інших; створювання та розробляння індексів інформації на основі веб-сайтів для інших (послуги у сфері інформаційних технологій); технологічне консультування; топографічне знімання; хімічний аналіз; хмарне обчислювання даних; хостинг серверів; художнє оформляння (промисловий дизайн); художній дизайн.

---

(111) **281585** **(210)** **m 2018 22884**
(151) **25.08.2020** **(220)** **01.10.2018**
(181) **01.10.2028**
(732) **Поліщук Лілія Юріївна;**
вул. Стельмаха, 11, кв. 7, м. Вінниця, 21029 (UA)

(540)

Mrs. Vinnytsia World
Місіс Вінниця Світ
Миссис Винница Мир

(511)

Кл. 41: Викладання; відеознімання; влаштовування і проведення з'їздів; влаштовування і проведення конференцій; влаштовування і проведення концертів; влаштовування і проведення навчальних форумів з особистою присутністю; влаштовування і проведення практичних занять (навчання); влаштовування і проведення семінарів; влаштовування конкурсів краси, талантів та успішних людей на розважальні потреби; готування публікацій за допомогою електронних настільних видавничих засобів; за безпечування незавантажними відеозаписами в режимі он-лайн; забезпечування незавантажними електронними публікаціями в режимі он-лайн; забезпечування незавантажними музичними творами в режимі он-лайн; замовляння квитків на видовища; інформування щодо освіти; інформування щодо розваг; кінопокази; культурні, освітні або розважальні послуги, що надаються художніми галереями; мікрофільмування; монтування відеострічок; навчання індивідуальне; надавання музейних послуг (презентації, виставки); організовування балів; організовування видовищ (послуги імпресаріо); організовування виставок на культурні або освітні потреби; організовування конкурсів (освітніх або розважальних); організовування показів мод на розважальні потреби; організовування розважальних костюмованих заходів; освітні послуги; послуги інструкторів (навчання); послуги фоторепортерів; практичне навчання (демонстрування); представляння вистав наживо; публікування електронних книжок та журналів у режимі он-лайн; публікування книжок; публікування текстів, крім рекламних; радіопередачі розважальні; розважальні послуги; створювання видовищ; створювання музичних творів; створювання радіо- і телевізійних програм; створювання фільмів, крім рекламних; театральні постановки; телевізійні передачі розважальні; фотографування; влаштовування і проведення заходів та фестивалів на освітні, культурні або розважальні потреби.

---

(111) **281586** **(210)** **m 2018 22885**
(151) **25.08.2020** **(220)** **01.10.2018**
(181) **01.10.2028**
(732) **Поліщук Лілія Юріївна;**
вул. Стельмаха, 11, кв. 7, м. Вінниця, 21029 (UA)

(540)

Mrs. United World
Місіс Єдиний Світ
Миссис Объединённый Мир

(511)

Кл. 41: Викладання; відеознімання; влаштовування і проведення з'їздів; влаштовування і проведення конференцій; влаштовування і проведення концертів; влаштовування і проведення навчальних форумів з особистою присутністю; влаштовування і проведення практичних занять (навчання); влаштовування і проведення семінарів; влаштовування конкурсів краси, талантів та успішних людей на розважальні потреби; готування публікацій за допомогою електронних настільних видавничих засобів; за безпечування незавантажними відеозаписами в режимі он-лайн; забезпечування незавантажними електронними публікаціями в режимі он-лайн; забезпечування незавантажними музичними творами в режимі он-лайн; замовляння квитків на видовища; інформування щодо освіти; інформування щодо розваг; кінопокази; культурні, освітні або розважальні послуги, що надаються художніми галереями; мікрофільмування; монтування відеострічок; навчання індивідуальне; надавання музейних послуг (презентації, виставки); організовування балів; організовування видовищ (послуги імпресаріо); організовування виставок на культурні або освітні потреби; організовування конкурсів (освітніх або розважальних); організовування показів мод на розважальні потреби; організовування розважальних костюмованих заходів; освітні послуги; послуги інструкторів (навчання); послуги фоторепортерів; практичне навчання (демонстрування); представляння вистав наживо; публікування електронних книжок та журналів у режимі он-лайн; публікування книжок; публікування текстів, крім рекламних; радіопередачі розважальні; розважальні послуги; створювання видовищ; створювання музичних творів; створювання радіо- і телевізійних програм; створювання фільмів,

крім рекламних; театральні постановки; телевізійні передачі розважальні; фотографування; влаштовування і проведення заходів та фестивалів на освітні, культурні або розважальні потреби.

---

(111) **281587** (210) **m 2018 22886**
(151) **25.08.2020** (220) **01.10.2018**
(181) **01.10.2028**
(732) **Поліщук Лілія Юріївна;**
вул. Стельмаха, 11, кв. 7, м. Вінниця, 21029 (UA)

(540)

Mrs. Vinnytsia International

(511)
Кл. 41: Викладання; відеознімання; влаштовування і проведення з'їздів; влаштовування і проведення конференцій; влаштовування і проведення концертів; влаштовування і проведення навчальних форумів з особистою присутністю; влаштовування і проведення практичних занять (навчання); влаштовування і проведення семінарів; влаштовування конкурсів краси, талантів та успішних людей на розважальні потреби; готування публікацій за допомогою електронних настільних видавничих засобів; забезпечування незавантажними відеозаписами в режимі он-лайн; забезпечування незавантажними електронними публікаціями в режимі он-лайн; забезпечування незавантажними музичними творами в режимі он-лайн; замовляння квитків на видовища; інформування щодо освіти; інформування щодо розваг; кінопокази; культурні, освітні або розважальні послуги, що надаються художніми галереями; мікрофільмування; монтування відеострічок; навчання індивідуальне; надавання музейних послуг (презентації, виставки); організовування балів; організовування видовищ (послуги імпресаріо); організовування виставок на культурні або освітні потреби; організовування конкурсів (освітніх або розважальних); організовування показів мод на розважальні потреби; організовування розважальних костюмованих заходів; освітні послуги; послуги інструкторів (навчання); послуги фоторепортерів; практичне навчання (демонстрування); представляння вистав наживо; публікування електронних книжок та журналів у режимі он-лайн; публікування книжок; публікування текстів, крім рекламних; радіопередачі розважальні; розважальні послуги; створювання видовищ; створювання музичних творів; створювання радіо- і телевізійних програм; створювання фільмів, крім рекламних; театральні постановки; телевізійні передачі розважальні; фотографування; влаштовування і проведення заходів та фестивалів на освітні, культурні або розважальні потреби.

---

(111) **281588** (210) **m 2018 22888**
(151) **25.08.2020** (220) **01.10.2018**
(181) **01.10.2028**
(732) **Поліщук Лілія Юріївна;**
вул. Стельмаха, 11, кв. 7, м. Вінниця, 21029 (UA)

(540)

Mrs. Podillya
Місіс Поділля
Миссис Подолье

(511)
Кл. 41: Викладання; відеознімання; влаштовування і проведення з'їздів; влаштовування і проведення конференцій; влаштовування і проведення концертів; влаштовування і проведення навчальних форумів з особистою присутністю; влаштовування і проведення практичних занять (навчання); влаштовування і проведення семінарів; влаштовування конкурсів краси, талантів та успішних людей на розважальні потреби; готування публікацій за допомогою електронних настільних видавничих засобів; забезпечування незавантажними відеозаписами в режимі он-лайн; забезпечування незавантажними електронними публікаціями в режимі он-лайн; забезпечування незавантажними музичними творами в режимі он-лайн; замовляння квитків на видовища; інформування щодо освіти; інформування щодо розваг; кінопокази; культурні, освітні або розважальні послуги, що надаються художніми галереями; мікрофільмування; монтування відеострічок; навчання індивідуальне; надавання музейних послуг (презентації, виставки); організовування балів; організовування видовищ (послуги імпресаріо); організовування виставок на культурні або освітні потреби; організовування конкурсів (освітніх або розважальних); організовування показів мод на розважальні потреби; організовування розважальних костюмованих заходів; освітні послуги; послуги інструкторів (навчання); послуги фоторепортерів; практичне навчання (демонстрування); представляння вистав наживо; публікування електронних книжок та журналів у режимі он-лайн; публікування книжок; публікування текстів, крім рекламних; радіопередачі розважальні; розважальні послуги; створювання видовищ; створювання музичних творів; створювання радіо- і телевізійних програм; створювання фільмів, крім рекламних; театральні постановки; телевізійні передачі розважальні; фотографування; влаштовування і проведення заходів та фестивалів на освітні, культурні або розважальні потреби.

---

(111) **281589** (210) **m 2018 22907**
(151) **25.08.2020** (220) **01.10.2018**
(181) **01.10.2028**
(732) **Мошко Михайло Олександрович;**
вул. Світла, 17, кв. 36, м. Харків, 61129 (UA)

(540)

РЕНДЕФОРТ

RENDEFORT

(511)

Кл. 5: Фармацевтичні, медичні та ветеринарні препарати; гігієнічні препарати на медичні потреби; дієтичні харчові продукти і речовини, призначені для медичного чи ветеринарного використання, продукти для дитячого харчування; дієтичні добавки для людей і тварин; пластири, перев'язувальні матеріали; матеріали для пломбування зубів, стоматологічний віск; дезінфікувальні засоби; препарати для знищування шкідників; фунгіциди, гербіциди; абсорбційна бавовняна вата; абсорбційна вата; ад'юванти на медичні потреби; акарициди; аконітин; алкалоїди на медичні потреби; альбумінові дієтичні добавки; альгінати на фармацевтичні потреби; альгінатні дієтичні добавки; альгіциди; альдегіди на фармацевтичні потреби; амінокислоти на ветеринарні потреби; амінокислоти на медичні потреби; анальгетики; анестетики; антибактеріальне мило; антибактеріальні мийні засоби для рук; антибіотики; антигельмінтні препарати; антидіуретичні препарати; антисептики; антисептична бавовняна вата; аптечки першої допомоги, заповнені; асептична бавовняна вата; ацетат алюмінію на фармацевтичні потреби; ацетати на фармацевтичні потреби; бавовняна вата на медичні потреби; бактерицидні засоби; бактерійні отрути; бактерійні препарати для медичного та ветеринарного використання; бактеріологічні препарати для медичного та ветеринарного використання; бальзами на медичні потреби; бальзамічні препарати на медичні потреби; бджолине маточне молочко на фармацевтичні потреби; безтютюнові сигарети на медичні потреби; бинти для перев'язування; бікарбонат натрію на фармацевтичні потреби; білкові препарати на медичні потреби; білкові харчові продукти на медичні потреби; біологічні препарати на ветеринарні потреби; біологічні препарати на медичні потреби; біоциди; бісмут азотнокислий основний на фармацевтичні потреби; борошно з насіння льону на фармацевтичні потреби; борошно на фармацевтичні потреби; борошно грубого помелу на фармацевтичні потреби; бром на фармацевтичні потреби; бронхолітичні препарати; вагінальні промивальні засоби на медичні потреби; вазелін на медичні потреби; вакцини; вата на медичні потреби; ватні палички на медичні потреби; винний камінь на фармацевтичні потреби; відвари на фармацевтичні потреби; вітамінні препарати; води мінеральні на медичні потреби; водний розчин хлоралю на фармацевтичні потреби; волокно дієтичне; вугілля деревне на фармацевтичні потреби; в'яжучі речовини на медичні потреби; гази на медичні потреби; галова кислота на фармацевтичні потреби; гваякол на фармацевтичні потреби; гелі для стимулювання сексуального збудження; гематоген; гемоглобін; гемостатичні олівці; препарати для знищування шкідливих рослин; серветки гігієнічні; гігієнічні тампони; менструальні тампони; гігієнічні труси; гігієнічні панталони; гідрастин; гідрастинін; гірчиця на фармацевтичні потреби; гірчична олія на медичні потреби; гірчичники; гліцерин на медичні потреби; гліцерофосфати; глюкоза на медичні потреби; гомогенізовані продукти харчування, призначені на медичні потреби; гормони на медичні потреби; грязі для ванн; грязі лікувальні; губки для загоювання ран; гума на стоматологічні потреби; гумігут на медичні потреби; гур'юновий бальзам на медичні потреби; дезінфікувальне мило; дезінфікувальні засоби для хімічних туалетів; дезінфікувальні засоби на гігієнічні потреби; дезодоранти для одягу і текстильних виробів; дезодоранти, крім призначених для людей або тварин; деревина кедрова, що використовується як репелент; детергенти на медичні потреби; дигіталін; дитячі суміші; діагностичні препарати на ветеринарні потреби; діагностичні препарати на медичні потреби; діастаза на медичні потреби; дієтичні добавки з бджолиного маточного молочка; дієтичні добавки з глюкози; дієтичні добавки з квіткового пилку; дієтичні добавки з насіння льону; дієтичні добавки з олії льону; дієтичні добавки з прополісу; дієтичні добавки із зародків пшениці; дієтичні напої, призначені на медичні потреби; дріжджі на фармацевтичні потреби; дріжджові дієтичні добавки; евкаліпт на фармацевтичні потреби; евкаліптол на фармацевтичні потреби; екстракти рослин на фармацевтичні потреби; екстракти трав на медичні потреби; екстракти хмелю на фармацевтичні потреби; еліксири (фармацевтичні препарати); ензими на ветеринарні потреби; ензими на медичні потреби; ензимні дієтичні добавки; ензимні препарати на медичні потреби; естери на фармацевтичні потреби; естери целюлози на фармацевтичні потреби; етери на фармацевтичні потреби; етери целюлози на фармацевтичні потреби; жарознижувальні засоби; желатин на медичні потреби; жири для доїння; жири на ветеринарні потреби; жири на медичні потреби; жувальні гумки на медичні потреби; заспокійливі препарати; захисні подушечки при бурситі великого пальця стопи; ізотопи на медичні потреби; імуностимулятори; індикаторний папір на ветеринарні потреби; індикаторний папір на медичні потреби; інсектициди; інсектицидні ветеринарні мийні засоби; інсектицидні шампуні для тварин; ірландський мох на медичні потреби; йод на фармацевтичні потреби; йодиди лужних металів на фармацевтичні потреби; йодиди на фармацевтичні потреби; йодоформ; казеїнові дієтичні добавки; каломель (фунгіцид); камеді на медичні потреби; камфора на медичні потреби; камфорна олія на медичні потреби; капсули для ліків; карболінеум (паразитицид); каустики на фармацевтичні потреби; каустичні олівці; кашу на фармацевтичні потреби; квасія на медичні потреби; квебрахо на медичні потреби; кисень на медичні потреби; кислоти на фармацевтичні потреби; кисневі ванни; кістковий цемент на хірургічні та ортопедичні потреби; клейкі препарати для ловіння мух; клейкі стрічки на медичні потреби; клейкі смуги на медичні потреби; клеючі препарати для зубних протезів; кокаїн; колаген на медичні потреби; колодій на фармацевтичні потреби; компреси; контрацептиви хімічні; кора ангустури на медичні потреби; кора кондуранго на медичні потреби; кора кротонова; кора мангрового дерева на фармацевтичні потреби; кора миробаланова на фармацевтичні потреби; кора на фармацевтичні потреби; кора хінного дерева на медичні потреби; коріння ревеню на фармацевтичні потреби; корпія на медичні потреби; краплі для очей; крем з винного каменю на фармацевтичні по-

треби; креозот на фармацевтичні потреби; кров на медичні потреби; кровоочищальні засоби; кровоспинні препарати; кропова олія на медичні потреби; крохмаль на дієтичні або фармацевтичні потреби; культури біологічних тканин на ветеринарні потреби; культури біологічних тканин на медичні потреби; культури мікроорганізмів для медичного або ветеринарного використання; кураре; лаки для зубів; лактаційні вкладки; лактоза (молочний цукор) на фармацевтичні потреби; лейкопластири; лецитин на медичні потреби; лецитинові дієтичні добавки; липкий папір для ловіння мух; ліки від закрепів; ліки для людей; ліки на ветеринарні потреби; ліки на медичні потреби; ліки на стоматологічні потреби; лікувальне коріння; лікувальне мило; лікувальний корм для тварин; лікувальний чай; лікувальні засоби від мозолів; лікувальні засоби від надмірного пітніння; лікувальні засоби від надмірного пітніння ніг; лікувальні зубні порошки і пасти; лікувальні лосьйони для волосся; лікувальні лосьйони після гоління; лікувальні напої; лікувальні настої; лікувальні олії; лікувальні парфумерно-косметичні препарати; лікувальні препарати для росту волосся; лікувальні розчини для промивання очей; лікувальні сухі шампуні; лікувальні трави; лікувальні шампуні; лікувальні шампуні для домашніх тварин; лініменти; локриця на фармацевтичні потреби; лосьйони на ветеринарні потреби; лосьйони на фармацевтичні потреби; лубриканти інтимні; лупулін на фармацевтичні потреби; магнезія на фармацевтичні потреби; мазі від сонячних опіків; мазі на фармацевтичні потреби; мазі проти обмороження на фармацевтичні потреби; марля для перев'язування; матеріали для зубних відбитків; медичний спирт; медичні аптечки переносні, заповнені; медичні препарати для схуднення; мелісова вода на фармацевтичні потреби; менструальні бандажі; прокладки гігієнічні жіночі; ментол; мигдалеве молоко на фармацевтичні потреби; мийні засоби для собак (інсектициди); мийні засоби для тварин (інсектициди); мийні засоби для худоби (інсектициди); мінеральні біологічно активні харчові добавки; моделювальний віск стоматологічний; молескін на медичні потреби; молоко сухе для дитячого харчування; молочні суміші для дитячого харчування; молочні ферменти на фармацевтичні потреби; морська вода для лікувальних ванн; м'ята на фармацевтичні потреби; наплічні пов'язки на хірургічні потреби; наривні засоби; наркотики; насіння льону на фармацевтичні потреби; настоянки йоду; настоянки на медичні потреби; нутрицевтичні препарати на терапевтичні або медичні потреби; обкурювальні палички; обкурювальні таблетки; обкурювальні препарати на медичні потреби; облатки на фармацевтичні потреби; олівці від бородавок; олія скипидарна на фармацевтичні потреби; опіати; опій; оподельдок; ополіскувачі для порожнини рота на медичні потреби; отрута для щурів; отрути; аерозолі охолоджувальні на медичні потреби; палички локриці на фармацевтичні потреби; папір для гірчичників; папір проти молі; паразитициди; пастилки на фармацевтичні потреби; таблетки для розсмоктування на фармацевтичні потреби; пектин на фармацевтичні потреби; пелюшки поглинаючі для немовлят; підгузки для немовлят; пелюшки поглинаючі для хворих на нетримання; підгузки для хворих на нетримання; пепсини на фармацевтичні потреби; пептони на фармацевтичні потреби; перекис водню на медичні потреби; перлинна пудра на медичні потреби; пестициди; пігулки антиоксидантні; пігулки для засмагання; пігулки для стримування апетиту; пігулки для схуднення; підгузки-трусики для немовлят; підгузки для домашніх тварин; плазма крові; побічні продукти переробки злаків на дієтичні або медичні потреби; пов'язки на очі на медичні потреби; поживні добавки; поживні речовини для мікроорганізмів; поживні середовища для бактеріологічних культур; помади на медичні потреби; порошок із шпанських мушок; порошок піретруму; порцеляна для зубних протезів; послаблювальні засоби; пояси для гігієнічних прокладок; препарати бісмуту на фармацевтичні потреби; препарати в шприцах на медичні потреби; препарати від геморою; препарати від загрубілої шкіри ніг; препарати від обмороження; препарати для ванн на медичні потреби; препарати для дезодорування повітря; препарати для захисту від молі; препарати для знижування сексуальної активності; препарати для знищування домового гриба; препарати для знищування личинок; препарати для знищування мишей; препарати для знищування мух; препарати для знищування слимаків; препарати для знищування шкідливих тварин; препарати для лікування акне; препарати для лікування опіків; препарати для лікування педикульозу (педикуліциди); препарати для органотерапії; препарати для очищання повітря; препарати для пригнічування апетиту на медичні потреби; препарати для стерилізування ґрунту; препарати для чищення контактних лінз; препарати з алое вера на фармацевтичні потреби; препарати з мікроелементами для людей і тварин; препарати з мікроорганізмів для медичного або ветеринарного використання; препарати, що полегшують прорізування зубів; припарки; провідники хімічні для електрокардіографічних електродів; проносні препарати; послаблюючі препарати; прополіс на фармацевтичні потреби; протеїнові дієтичні добавки; протеїнові добавки для тварин; протиастматичний чай; протимозольні кільця для ніг; протипаразитарні нашийники для тварин; протипаразитарні препарати; протиспорові препарати; п'явки на медичні потреби; радій на медичні потреби; радіоактивні речовини на медичні потреби; реактиви діагностичних біомаркерів на медичні потреби; рентгенологічні контрастні речовини на медичні потреби; репеленти; репеленти для обкурювання від комах; репеленти для собак; речовини, що сприяють травленню, на фармацевтичні потреби; рибне борошно на фармацевтичні потреби; риб'ячий жир; рицинова олія на медичні потреби; ріжки житні на фармацевтичні потреби; розчини для контактних лінз; розчинники для видалення лейкопластирів; ртутна мазь; сарсапарель на медичні потреби; свинцева вода; седативні препарати; транквілізатори; серветки, просочені фармацевтичними розчинами; серотерапевтичні ліки; сикативи (сушильні препарати) на медичні потреби; сироватки крові; сиропи на фармацевтичні потреби; сірчані палички (дезінфікувальні засоби); скипидар на фармацевтичні

потреби; снодійні засоби; солі для ванн з мінеральних вод; солі для ванн на медичні потреби; солі для нюхання від зомління; солі калію на медичні потреби; солі мінеральних вод; солі на медичні потреби; солі натрію на медичні потреби; солод на фармацевтичні потреби; солодові молочні напої на медичні потреби; сперма для штучного запліднювання; спирт на фармацевтичні потреби; сплави дорогоцінних металів на стоматологічні потреби; спринцювальні препарати на медичні потреби; препарати для стерилізування; стероїди; стовбурові клітини на ветеринарні потреби; стовбурові клітини на медичні потреби; стоматологічні абразиви; стоматологічні амальгами; стоматологічні амальгами, що містять золото; стоматологічні мастики; стоматологічні цементи; стрихнін; сублімоване м'ясо, призначене на медичні потреби; сублімовані продукти харчування, призначені на медичні потреби; сульфонаміди (ліки); супозиторії; терапевтичні препарати для ванн; термальні води; тимол на фармацевтичні потреби; тирлич на фармацевтичні потреби; тонізуючі засоби (ліки); трави для куріння на медичні потреби; трав'яні чаї на медичні потреби; трансплантати (живі тканини); труси абсорбувальні для хворих на нетримання; тютюнові екстракти (інсектициди); фармацевтичні препарати від лупи; фармацевтичні препарати для догляду за шкірою; фармацевтичні препарати для лікування сонячних опіків; фармацевтичні препарати на основі вапна; фармацевтичні продукти; фенол на фармацевтичні потреби; фенхель на медичні потреби; ферменти на фармацевтичні потреби; ферментні препарати на ветеринарні потреби; фітотерапевтичні препарати на медичні потреби; формальдегід на фармацевтичні потреби; фосфати на фармацевтичні потреби; хімікати для лікування винограду, ураженого хворобою; хіміко-фармацевтичні препарати; хімічні препарати для діагностування вагітності; хімічні препарати для лікування зернових культур, уражених сажковими хворобами; хімічні препарати для лікування мілдью; хімічні препарати для лікування філоксери; хімічні препарати на ветеринарні потреби; хімічні препарати на медичні потреби; хімічні препарати на фармацевтичні потреби; хімічні реактиви на медичні або ветеринарні потреби; хінін на медичні потреби; хінолін на медичні потреби; хірургічні імплантати, що складаються з живих тканин; хірургічні клеї; хірургічні перев'язувальні матеріали; хліб для діабетиків, призначений для медичного використання; хлороформ; цвіт сірковий на фармацевтичні потреби; цементи для копит тварин; цукерки лікувальні; цукерки на медичні потреби; цукор на медичні потреби; шампуні проти педикульозу; щоденні прокладки (гігієнічні); ююба лікувальна; ялапа.

---

(111) **281590** **(210)** **m 2018 22915**
(151) **25.08.2020** **(220)** **01.10.2018**
(181) **01.10.2028**
(732) **Товариство з обмеженою відповідальністю "Аптека № 283";**
вул. Леніна, 65, м. Вовчанськ, Харківська обл., 62504 (UA)

(540)

Ізжогін

(511)
Кл. 5: Фармацевтичні та ветеринарні препарати; гігієнічні препарати на медичні потреби; дієтичні харчові продукти і речовини, призначені для медичного та ветеринарного використання; продукти для дитячого харчування; дієтичні добавки для людей і тварин; пластири, перев'язувальні матеріали; матеріали для пломбування зубів і виготовляння зубних виліпків; дезінфікувальні засоби; препарати для знищування паразитів і шкідників; фунгіциди; альгінатні дієтичні добавки; альбумінові дієтичні добавки; дієтичні добавки з глюкози; дієтичні добавки з насіння льону; дієтичні добавки з олії льону; дієтичні добавки з бджолиного маточного молочка; дієтичні добавки з квіткового пилку; дієтичні добавки з прополісу; дієтичні добавки із зародків пшениці; дієтичні напої, призначені на медичні потреби.

---

(111) **281591** **(210)** **m 2018 22918**
(151) **25.08.2020** **(220)** **01.10.2018**
(181) **01.10.2028**
(732) **Мошко Михайло Олександрович;**
вул. Світла, 17, кв. 36, м. Харків, 61129 (UA)

(540)

МЕТАГЛ КОМПЛЕКС

METAGL COMPLEX

(511)
Кл. 5: Фармацевтичні, медичні та ветеринарні препарати; гігієнічні препарати на медичні потреби; дієтичні харчові продукти і речовини, призначені для медичного чи ветеринарного використання, продукти для дитячого харчування; дієтичні добавки для людей і тварин; пластири, перев'язувальні матеріали; матеріали для пломбування зубів, стоматологічний віск; дезінфікувальні засоби; препарати для знищування шкідників; фунгіциди, гербіциди; абсорбційна бавовняна вата; абсорбційна вата; ад'юванти на медичні потреби; акарициди; аконітин; алкалоїди на медичні потреби; альбумінові дієтичні добавки; альгінати на фармацевтичні потреби; альгінатні дієтичні добавки; альгіциди; альдегіди на фармацевтичні потреби; амінокислоти на ветеринарні потреби; амінокислоти на медичні потреби; анальгетики; анестетики; антибактеріальне мило; антибактеріальні мийні засоби для рук; антибіотики; антигельмінтні препарати; антидіуретичні препарати; антисептики; антисептична бавовняна вата; аптечки першої допомоги, заповнені; асептична бавовняна вата; ацетат алюмінію на фармацевтичні потреби; ацетати на фармацевтичні потреби; бавовняна вата на медичні потреби; бактерицидні засоби; бактерійні отрути; бактерійні препарати для медичного та ветеринарного використання; бактеріологічні препарати для медичного та ветеринарного використання; бальзами на медичні потреби; бальзамі-

чні препарати на медичні потреби; бджолине маточне молочко на фармацевтичні потреби; безтютюнові сигарети на медичні потреби; бинти для перев'язування; бікарбонат натрію на фармацевтичні потреби; білкові препарати на медичні потреби; білкові харчові продукти на медичні потреби; біологічні препарати на ветеринарні потреби; біологічні препарати на медичні потреби; біоциди; бісмут азотнокислий основний на фармацевтичні потреби; борошно з насіння льону на фармацевтичні потреби; борошно на фармацевтичні потреби; борошно грубого помелу на фармацевтичні потреби; бром на фармацевтичні потреби; бронхолітичні препарати; вагінальні промивальні засоби на медичні потреби; вазелін на медичні потреби; вакцини; вата на медичні потреби; ватні палички на медичні потреби; винний камінь на фармацевтичні потреби; відвари на фармацевтичні потреби; вітамінні препарати; води мінеральні на медичні потреби; водний розчин хлоралю на фармацевтичні потреби; волокно дієтичне; вугілля деревне на фармацевтичні потреби; в'яжучі речовини на медичні потреби; гази на медичні потреби; галова кислота на фармацевтичні потреби; гваякол на фармацевтичні потреби; гелі для стимулювання сексуального збудження; гематоген; гемоглобін; гемостатичні олівці; препарати для знищування шкідливих рослин; серветки гігієнічні; гігієнічні тампони; менструальні тампони; гігієнічні труси; гігієнічні панталони; гідрастин; гідрастинін; гірчиця на фармацевтичні потреби; гірчична олія на медичні потреби; гірчичники; гліцерин на медичні потреби; гліцерофосфати; глюкоза на медичні потреби; гомогенізовані продукти харчування, призначені на медичні потреби; гормони на медичні потреби; грязі для ванн; грязі лікувальні; губки для загоювання ран; гума на стоматологічні потреби; гумігут на медичні потреби; гур'юновий бальзам на медичні потреби; дезінфікувальне мило; дезінфікувальні засоби для хімічних туалетів; дезінфікувальні засоби на гігієнічні потреби; дезодоранти для одягу і текстильних виробів; дезодоранти, крім призначених для людей або тварин; деревина кедрова, що використовується як репелент; детергенти на медичні потреби; дигіталін; дитячі суміші; діагностичні препарати на ветеринарні потреби; діагностичні препарати на медичні потреби; діастаза на медичні потреби; дієтичні добавки з бджолиного маточного молочка; дієтичні добавки з глюкози; дієтичні добавки з квіткового пилку; дієтичні добавки з насіння льону; дієтичні добавки з олії льону; дієтичні добавки з прополісу; дієтичні добавки із зародків пшениці; дієтичні напої, призначені на медичні потреби; дріжджі на фармацевтичні потреби; дріжджові дієтичні добавки; евкаліпт на фармацевтичні потреби; евкаліптол на фармацевтичні потреби; екстракти рослин на фармацевтичні потреби; екстракти трав на медичні потреби; екстракти хмелю на фармацевтичні потреби; еліксири (фармацевтичні препарати); ензими на ветеринарні потреби; ензими на медичні потреби; ензимні дієтичні добавки; ензимні препарати на медичні потреби; естери на фармацевтичні потреби; естери целюлози на фармацевтичні потреби; етери на фармацевтичні потреби; етери целюлози на фармацевтичні потреби; жарознижувальні засоби; желатин на медичні потреби; жири для доїння; жири на ветеринарні потреби; жири на медичні потреби; жувальні гумки на медичні потреби; заспокійливі препарати; захисні подушечки при бурситі великого пальця стопи; ізотопи на медичні потреби; імуностимулятори; індикаторний папір на ветеринарні потреби; індикаторний папір на медичні потреби; інсектициди; інсектицидні ветеринарні мийні засоби; інсектицидні шампуні для тварин; ірландський мох на медичні потреби; йод на фармацевтичні потреби; йодиди лужних металів на фармацевтичні потреби; йодиди на фармацевтичні потреби; йодоформ; казеїнові дієтичні добавки; каломель (фунгіцид); камеді на медичні потреби; камфора на медичні потреби; камфорна олія на медичні потреби; капсули для ліків; карболінеум (паразитицид); каустики на фармацевтичні потреби; каустичні олівці; кашу на фармацевтичні потреби; квасія на медичні потреби; квебрахо на медичні потреби; кисень на медичні потреби; кислоти на фармацевтичні потреби; кисневі ванни; кістковий цемент на хірургічні та ортопедичні потреби; клейкі препарати для ловіння мух; клейкі стрічки на медичні потреби; клейкі смуги на медичні потреби; клеючі препарати для зубних протезів; кокаїн; колаген на медичні потреби; колодій на фармацевтичні потреби; компреси; контрацептиви хімічні; кора ангустури на медичні потреби; кора кондуранго на медичні потреби; кора кротонова; кора мангрового дерева на фармацевтичні потреби; кора миробаланова на фармацевтичні потреби; кора на фармацевтичні потреби; кора хінного дерева на медичні потреби; коріння ревеню на фармацевтичні потреби; корпія на медичні потреби; краплі для очей; крем з винного каменю на фармацевтичні потреби; креозот на фармацевтичні потреби; кров на медичні потреби; кровоочищальні засоби; кровоспинні препарати; кропова олія на медичні потреби; крохмаль на дієтичні або фармацевтичні потреби; культури біологічних тканин на ветеринарні потреби; культури біологічних тканин на медичні потреби; культури мікроорганізмів для медичного або ветеринарного використання; кураре; лаки для зубів; лактаційні вкладки; лактоза (молочний цукор) на фармацевтичні потреби; лейкопластири; лецитин на медичні потреби; лецитинові дієтичні добавки; липкий папір для ловіння мух; ліки від закрепів; ліки для людей; ліки на ветеринарні потреби; ліки на медичні потреби; ліки на стоматологічні потреби; лікувальне коріння; лікувальне мило; лікувальний корм для тварин; лікувальний чай; лікувальні засоби від мозолів; лікувальні засоби від надмірного пітніння; лікувальні засоби від надмірного пітніння ніг; лікувальні зубні порошки і пасти; лікувальні лосьйони для волосся; лікувальні лосьйони після гоління; лікувальні напої; лікувальні настої; лікувальні олії; лікувальні парфумерно-косметичні препарати; лікувальні препарати для росту волосся; лікувальні розчини для промивання очей; лікувальні сухі шампуні; лікувальні трави; лікувальні шампуні; лікувальні шампуні для домашніх тварин; лініменти; локриця на фармацевтичні потреби; лосьйони на ветеринарні потреби; лосьйони на фармацевтичні потреби; лубриканти інтимні; лупулін на фармацевтичні по-

треби; магнезія на фармацевтичні потреби; мазі від сонячних опіків; мазі на фармацевтичні потреби; мазі проти обмороження на фармацевтичні потреби; марля для перев'язування; матеріали для зубних відбитків; медичний спирт; медичні аптечки переносні, заповнені; медичні препарати для схуднення; мелісова вода на фармацевтичні потреби; менструальні бандажі; прокладки гігієнічні жіночі; ментол; мигдалеве молоко на фармацевтичні потреби; мийні засоби для собак (інсектициди); мийні засоби для тварин (інсектициди); мийні засоби для худоби (інсектициди); мінеральні біологічно активні харчові добавки; моделювальний віск стоматологічний; молескін на медичні потреби; молоко сухе для дитячого харчування; молочні суміші для дитячого харчування; молочні ферменти на фармацевтичні потреби; морська вода для лікувальних ванн; м'ята на фармацевтичні потреби; наплічні пов'язки на хірургічні потреби; наривні засоби; наркотики; насіння льону на фармацевтичні потреби; настоянки йоду; настоянки на медичні потреби; нутрицевтичні препарати на терапевтичні або медичні потреби; обкурювальні палички; обкурювальні таблетки; обкурювальні препарати на медичні потреби; облатки на фармацевтичні потреби; олівці від бородавок; олія скипидарна на фармацевтичні потреби; опіати; опій; оподельдок; ополіскувачі для порожнини рота на медичні потреби; отрута для щурів; отрути; аерозолі охолоджувальні на медичні потреби; палички локриці на фармацевтичні потреби; папір для гірчичників; папір проти молі; паразитициди; пастилки на фармацевтичні потреби; таблетки для розсмоктування на фармацевтичні потреби; пектин на фармацевтичні потреби; пелюшки поглинаючі для немовлят; підгузки для немовлят; пелюшки поглинаючі для хворих на нетримання; підгузки для хворих на нетримання; пепсини на фармацевтичні потреби; пептони на фармацевтичні потреби; перекис водню на медичні потреби; перлинна пудра на медичні потреби; пестициди; пігулки антиоксидантні; пігулки для засмагання; пігулки для стримування апетиту; пігулки для схуднення; підгузки-трусики для немовлят; підгузки для домашніх тварин; плазма крові; побічні продукти переробки злаків на дієтичні або медичні потреби; пов'язки на очі на медичні потреби; поживні добавки; поживні речовини для мікроорганізмів; поживні середовища для бактеріологічних культур; помади на медичні потреби; порошок із шпанських мушок; порошок піретруму; порцеляна для зубних протезів; послаблювальні засоби; пояси для гігієнічних прокладок; препарати бісмуту на фармацевтичні потреби; препарати в шприцах на медичні потреби; препарати від геморою; препарати від загрубілої шкіри ніг; препарати від обмороження; препарати для ванн на медичні потреби; препарати для дезодорування повітря; препарати для захисту від молі; препарати для знижування сексуальної активності; препарати для знищування домового гриба; препарати для знищування личинок; препарати для знищування мишей; препарати для знищування мух; препарати для знищування слимаків; препарати для знищування шкідливих тварин; препарати для лікування акне; препарати для лікування опіків; препарати для лікування педикульозу (педикуліциди); препарати для органотерапії; препарати для очищання повітря; препарати для пригнічування апетиту на медичні потреби; препарати для стерилізування ґрунту; препарати для чищення контактних лінз; препарати з алое вера на фармацевтичні потреби; препарати з мікроелементами для людей і тварин; препарати з мікроорганізмів для медичного або ветеринарного використання; препарати, що полегшують прорізування зубів; припарки; провідники хімічні для електрокардіографічних електродів; проносні препарати; послаблюючі препарати; прополіс на фармацевтичні потреби; протеїнові дієтичні добавки; протеїнові добавки для тварин; протиастматичний чай; протимозольні кільця для ніг; протипаразитарні нашийники для тварин; протипаразитарні препарати; протиспорові препарати; п'явки на медичні потреби; радій на медичні потреби; радіоактивні речовини на медичні потреби; реактиви діагностичних біомаркерів на медичні потреби; рентгенологічні контрастні речовини на медичні потреби; репеленти; репеленти для обкурювання від комах; репеленти для собак; речовини, що сприяють травленню, на фармацевтичні потреби; рибне борошно на фармацевтичні потреби; риб'ячий жир; рицинова олія на медичні потреби; ріжки житні на фармацевтичні потреби; розчини для контактних лінз; розчинники для видаляння лейкопластирів; ртутна мазь; сарсапарель на медичні потреби; свинцева вода; седативні препарати; транквілізатори; серветки, просочені фармацевтичними розчинами; серотерапевтичні ліки; сикативи (сушильні препарати) на медичні потреби; сироватки крові; сиропи на фармацевтичні потреби; сірчані палички (дезінфікувальні засоби); скипидар на фармацевтичні потреби; снодійні засоби; солі для ванн з мінеральних вод; солі для ванн на медичні потреби; солі для нюхання від зомління; солі калію на медичні потреби; солі мінеральних вод; солі на медичні потреби; солі натрію на медичні потреби; солод на фармацевтичні потреби; солодові молочні напої на медичні потреби; сперма для штучного запліднювання; спирт на фармацевтичні потреби; сплави дорогоцінних металів на стоматологічні потреби; спринцювальні препарати на медичні потреби; препарати для стерилізування; стероїди; стовбурові клітини на ветеринарні потреби; стовбурові клітини на медичні потреби; стоматологічні абразиви; стоматологічні амальгами; стоматологічні амальгами, що містять золото; стоматологічні мастики; стоматологічні цементи; стрихнін; сублімоване м'ясо, призначене на медичні потреби; сублімовані продукти харчування, призначені на медичні потреби; сульфонаміди (ліки); супозиторії; терапевтичні препарати для ванн; термальні води; тимол на фармацевтичні потреби; тирлич на фармацевтичні потреби; тонізуючі засоби (ліки); трави для куріння на медичні потреби; трав'яні чаї на медичні потреби; трансплантати (живі тканини); труси абсорбувальні для хворих на нетримання; тютюнові екстракти (інсектициди); фармацевтичні препарати від лупи; фармацевтичні препарати для догляду за шкірою; фармацевтичні препарати для лікування сонячних опіків; фармацевтичні препарати на ос-

нові вапна; фармацевтичні продукти; фенол на фармацевтичні потреби; фенхель на медичні потреби; ферменти на фармацевтичні потреби; ферментні препарати на ветеринарні потреби; фітотерапевтичні препарати на медичні потреби; формальдегід на фармацевтичні потреби; фосфати на фармацевтичні потреби; хімікати для лікування винограду, ураженого хворобою; хіміко-фармацевтичні препарати; хімічні препарати для діагностування вагітності; хімічні препарати для лікування зернових культур, уражених сажковими хворобами; хімічні препарати для лікування мілдью; хімічні препарати для лікування філоксери; хімічні препарати на ветеринарні потреби; хімічні препарати на медичні потреби; хімічні препарати на фармацевтичні потреби; хімічні реактиви на медичні або ветеринарні потреби; хінін на медичні потреби; хінолін на медичні потреби; хірургічні імплантати, що складаються з живих тканин; хірургічні клеї; хірургічні перев'язувальні матеріали; хліб для діабетиків, призначений для медичного використання; хлороформ; цвіт сірковий на фармацевтичні потреби; цементи для копит тварин; цукерки лікувальні; цукерки на медичні потреби; цукор на медичні потреби; шампуні проти педикульозу; щоденні прокладки (гігієнічні); ююба лікувальна; ялапа.

---

(111) **281592** **(210)** **m 2018 22919**
(151) **25.08.2020** **(220)** **01.10.2018**
(181) **01.10.2028**
(732) **Юрченко Юрій Іванович;**
вул. Мічуріна, 5, м. Новоукраїнка, Кіровоградська обл., 27100 (UA)

(540)

(511)

Кл. 35: Адміністративна допомога щодо запитів про подання комерційних пропозицій; адміністративна допомога щодо запрошень до участі у тендерних процедурах; адміністративне оброблення замовлень на купівлю; адміністрування програм лояльності для клієнтів; аналізування собівартості; аудит підприємницької діяльності; аудит фінансовий; аукціонний продаж; аутсорсингове адміністративне керування для компаній; бухгалтерський облік; веб-індексування на комерційні або рекламні потреби; ведення бухгалтерських книг; ведення переговорів щодо укладання угод у сфері підприємницької діяльності для інших; вивчання ринку; визначання громадської думки; виписування рахунків; влаштовування передплати газет для інших; влаштовування передплати телекомунікаційних послуг для інших; готування платіжних документів; готування податкових декларацій; демонстрування товарів; довідкові послуги у сфері підприємницької діяльності; допомога в керуванні підприємницькою діяльністю; допомога у комерційному або промисловому керуванні; дорадчі послуги для керування підприємницькою діяльністю; досліджування щодо підприємницької діяльності; економічне прогнозування; забезпечування інформацією в сфері підприємницької діяльності за допомогою веб-сайтів; збирання інформації у комп'ютерні бази даних; збирання статистичних даних; інформування щодо підприємницької діяльності; керування діяльністю артистів-виконавців; керування діяльністю вільнонайманих працівників; керування діяльністю готелів; керування діяльністю спортсменів; керування діяльністю щодо програм з відшкодовування витрат для інших; керування підприємницькою діяльністю в перехідний період; комерційне інформування та поради для споживачів у виборі товарів і послуг; комерційне керування ліцензуванням товарів і послуг для інших; комп'ютеризоване ведення справ; консультування з керування персоналом; консультування з керування підприємницькою діяльністю; консультування з комунікаційних стратегій щодо рекламування; консультування з комунікаційної стратегії щодо зв'язків з громадськістю; консультування з організовування підприємницької діяльності; маркетинг; маркетинг у рамках робіт з видання програмного забезпечення; маркетинг цільовий; маркетингові досліджування; машинописні роботи; надавання інформації щодо комерційних та ділових контактів; надавання онлайнових торговельних майданчиків для покупців та продавців товарів і послуг; написання біографічних довідок для інших; написання резюме для інших; написання рекламних текстів; написання сценаріїв на рекламні потреби; оброблення текстів; оновлювання рекламних матеріалів; оновлювання та ведення даних у комп'ютерних базах даних; оновлювання та ведення інформації в реєстрах; оптимізація відвідуваності веб-сайтів; організовування виставок на комерційні або рекламні потреби; організовування показів мод на рекламні потреби; організовування ярмарків на комерційні або рекламні потреби; орендування рекламного місця; оформлення вітрин; оцінювання підприємницької діяльності; підбирання персоналу; поради щодо організовування і керування підприємницькою діяльністю; посередницькі послуги у сфері підприємницької діяльності щодо підбору потенційних приватних інвесторів для підприємців, які потребують фінансування; послуги агентств комерційного інформування; послуги агентств працевлаштування; послуги експертів з ефективності підприємницької діяльності; послуги з аутсорсингу (допомога у сфері підприємницької діяльності); послуги з керування підприємницькими проектами для об'єктів будівництва; послуги з комерційного посередництва; послуги з конкурентного розвідування ринку; послуги з макетування на рекламні потреби; послуги з нагадування про ділові зустрічі (офісні роботи); послуги з огляду преси; послуги з порівнювання цін; послуги з релокації для підприємств; послуги з розвідування ринку; послуги з фотокопіювання; послуги закупівельні для інших (закуповування товарів та послуг для інших підприємств); послуги зі складання графіків ділових зустрічей (офісні роботи); послуги зі створювання та керування списками подарунків; послуги із заповнювання податкової декларації; послуги імпортно-експортних агентств; послуги манекенників

для рекламування або сприяння продажам; послуги рекламних агентств; послуги секретарів; послуги щодо зв'язків з громадськістю; послуги щодо оптового продажу фармацевтичних, ветеринарних і гігієнічних препаратів та товарів медичного призначення; послуги щодо роздрібного продажу завантажних музичних творів у цифровому форматі в режимі он-лайн; послуги щодо роздрібного продажу завантажних рингтонів у режимі он-лайн; послуги щодо роздрібного продажу завантажних та попередньо записаних музичних творів та фільмів у режимі он-лайн; послуги щодо роздрібного продажу творів мистецтва художніми галереями; пошук даних у комп'ютерних файлах для інших; пошук спонсорів; пошукова оптимізація для сприяння продажам; представляння товарів на засобах інформування з метою роздрібного продажу; приймання телефонних дзвінків для недоступних абонентів; прокат білбордів (рекламних щитів); прокат офісних машин і обладнання; прокат рекламних матеріалів; прокат рекламного часу на засобах інформування; прокат торговельних автоматів; прокат торговельних стендів; прокат фотокопіювальних машин; пряме поштове рекламування; психологічне тестування для відбирання персоналу; публікування рекламних текстів; радіорекламування; реєстрування письмових повідомлень та даних; рекламування; рекламування з оплатою переходів на веб-сторінку за рекламним оголошенням; рекламування зовнішнє; рекламування поштою; рекламування через комп'ютерну мережу в режимі он-лайн; репродукування документів; розклеювання рекламних плакатів; розповсюджування зразків; розповсюджування рекламних матеріалів; розробляння рекламних матеріалів; розслідування у сфері підприємницької діяльності; систематизування інформації у комп'ютерні бази даних; складання звітів про стан рахунків; складання індексів інформації на комерційні або рекламні потреби; сприяння продажам для інших; сприяння продажам товарів і послуг шляхом спонсорської підтримки спортивних подій; створювання програм щодо замовляння товарів через телерекламу; створювання рекламних фільмів; стенографування; текстове записування інформації (офісні роботи); телевізійне рекламування; телемаркетингові послуги; узгоджування та укладання комерційних угод для третіх сторін; фахове консультування щодо підприємницької діяльності.

Кл. 45: Арбітражні послуги; астрологічне консультування; відкривання секретних замків; відслідковування місцезнаходження викраденого майна; генеалогічне досліджування; консультування щодо інтелектуальної власності; консультування щодо фізичної безпеки; лізинг доменних імен у мережі Інтернет; ліцензування (юридичні послуги) в рамках робіт з видання програмного забезпечення; ліцензування інтелектуальної власності; ліцензування комп'ютерного програмного забезпечення (юридичні послуги); медіація; моніторинг охоронної сигналізації; моніторинг прав інтелектуальної власності з метою надавання консультаційних послуг з правових питань; наглядання за житлом за відсутності мешканців; оглядання промислових підприємств для цілей безпеки; організовування релігійних зустрічей; перевіряння багажу на відповідність правилам безпеки; планування та влаштовування весільних церемоній; повертання втрачених речей; послуги агентств з усиновлювання; послуги гадання на картах; послуги детективних агентств; послуги з відстежування змін у законодавстві; послуги з підготовки юридичних документів; послуги з представництва у суді; послуги соціальних мереж у режимі он-лайн; послуги шлюбних агентств; послуги щодо особистої охорони; послуги щодо позасудового вирішення спорів; похоронні бюро; похоронні послуги; пошуки зниклих людей; правове адміністрування ліцензій; правові досліджування; проведення похоронних церемоній; проведення релігійних церемоній; прокат сейфів; реєстрування доменних імен (юридичні послуги); розслідування особистого минулого; складання гороскопів; служби знайомств; служби нічної охорони; служби охорони; супроводжування в громадських місцях (ескорт); управління авторськими правами; юридичні консультації щодо запитів про подання комерційних пропозицій; юридичні консультації щодо запрошень до участі у тендерних процедурах; юридичні послуги з ведення переговорів щодо укладання угод для інших.

---

(111) **281593** **(210)** **m 2018 22922**
(151) **25.08.2020** **(220)** **01.10.2018**
(181) **01.10.2028**
(732) **Маляров Андрій Юрійович;**
вул. Путилівська, 26, кв. 35, м. Дніпро, 49026 (UA)
Кормич Сергій Леонідович;
вул. Робітнича, 2, кв. 202, м. Світловодськ, Кіровоградська обл., 27500 (UA)
Абрамович Геннадій Васильович;
вул. Гагаріна, 11, с. Орлівщина, Новомосковський р-н, Дніпропетровська обл., 51215 (UA)

(540) **Ch!arky**

(511)

Кл. 29: Айвар (законсервований перець); алое вера, приготоване для споживання людьми; альбумінове молоко; альгінати на кулінарні потреби; анчоуси неживі; арахіс оброблений; арахісове масло; арахісове молоко; арахісове молоко на кулінарні потреби; артишоки законсервовані; бекон; білки на кулінарні потреби; білок яєчний; боби законсервовані; бульгогі (корейська страва з яловичини); бульйони; бульйонні концентрати; варення; вершки (молочні продукти); вироби з тіста на основі картоплі; вівсяне молоко; водорості червоні законсервовані; голотурії неживі; горіхи зі смаковими та ароматичними добавками; горіхи оброблені; горох законсервований; гриби законсервовані; гуакамоле (пюре з авокадо); деруни; джеми; дичина забита; егног безалкогольний; екстракти харчові з морських водоростей; ескамолес (їстівні яйця мурах оброблені); желатин; желе м'ясні; желе харчові; жир кістковий харчовий; жир свинячий; жири тваринні харчові; жирові речо-

вини для виготовляння харчових жирів; жовток яєчний; журавлинне варення; закуски на основі фруктів; замінники молока; заморожені фрукти; засолена риба; зацукровані горіхи; збиті вершки; згущене молоко; ікра баклажанна; ікра кабачкова; ікра риб'яча оброблена; імбирний джем; їстівні комахи неживі; йогурт; кальбі (м'ясні страви на грилі); капуста квашена; картопляні пластівці; кефір; кисломолочні сири; кільця цибулі в клярі; кімчі (квашена овочева страва); клеми (молюски) неживі; кліпфіск (солоносушена тріска); ковбасні вироби; кокосова олія харчова; кокосове масло; кокосове молоко; кокосове молоко на кулінарні потреби; кокосовий жир; кокосові горіхи сухі; коктейлі молочні; композиції з оброблених фруктів; корн-доги; корнішони; котлети з тофу; креветки неживі; креветки пилчасті неживі; креми на основі овочів; кров'яна ковбаса; крокети; кукурудза цукрова оброблена; кукурудзяна олія харчова; кумис (молочний напій); кунжутна олія харчова; лангусти неживі; лецитин на кулінарні потреби; лимонний сік на кулінарні потреби; лялечки шовкопрядів для споживання людьми; маргарин; масло; масло какао харчове; масляний крем; мигдалеве молоко; мигдалеве молоко на кулінарні потреби; мигдаль товчений; мідії неживі; молоко; молоко з підвищеним вмістом білка; молоко сухе; молочні напої з перевагою молока; молочні продукти; муси овочеві; муси рибні; м'ясні екстракти; м'ясні консерви; м'ясо; м'ясо законсервоване; напої на основі арахісового молока; напої на основі кокосового молока; напої на основі мигдалевого молока; насіння оброблене; насіння соняшнику оброблене; оболонки для ковбасних виробів натуральні або штучні; овочеві консерви; овочеві салати; овочеві соки для куховарення; овочі законсервовані; овочі скуховарені; овочі сухі; оливки законсервовані; оливкова олія харчова; оливкова олія холодного віджиму харчова; олія з насіння льону харчова; омари неживі; оселедці неживі; пальмова олія харчова; пальмоядрова олія харчова; паштети печінкові; пектин на кулінарні потреби; печінка; пилок, приготований як харчовий продукт; повидла; продукти для овочевих супів; простокваша (скисле молоко); птиця свійська нежива; раки неживі; ракоподібні неживі; риба законсервована; риба нежива; риба сімейства лососевих нежива; рибне борошно для споживання людьми; рибне філе; рибні консерви; риб'ячий клей харчовий; рисове молоко; рисове молоко на кулінарні потреби; ріпакова олія харчова; родзинки; ряжанка (сквашене топлене молоко); сало свиняче; сардини неживі; свинина; свиріпова олія харчова; сири; сирники; сироватка молочна; сичуг; складники для готування бульйонів; сметана (сквашені вершки); соєва олія харчова; соєве молоко; соєві боби законсервовані харчові; соєві котлети; соління; солоне м'ясо; соняшникова олія харчова; сосиски; сосиски для хот-догів; сосиски у тісті; сочевиця законсервована; спреди (бутербродні пасти) на основі горіхів; сублімоване м'ясо; сублімовані овочі; суміші для готування супів; суміші, що містять жири, для бутербродів; супи; тагіні (паста з насіння кунжуту); тваринний кістковий мозок харчовий; тельбухи; томатна паста; томатне пюре; томатний сік для куховарення; тофу; трюфелі законсервовані; тунець неживий; устриці неживі; фалафель; ферменти молочні на кулінарні потреби; фініки; фрукти законсервовані; фрукти зацукровані; фрукти тушковані; фрукти, законсервовані спиртом; фрукти, поглазуровані цукром; фруктова цедра; фруктове повидло пресоване; фруктовий м'якуш; фруктові желе; фруктові консерви; фруктові салати; фруктові чипси; фундук оброблений; харчові жири; харчові олії; харчові продукти на основі риби; харчові пташині гнізда; хумус (паста з нуту); цибуля законсервована; часник законсервований; черепашки неживі; чипси картопляні; чипси картопляні низькокалорійні; чорна ікра; шинка; юба (плівка з соєвого молока); яблучне пюре; ягоди законсервовані; яєчний порошок; яйця слимаків для споживання; яйця; якіторі.

Кл. 35: Рекламування; керування підприємницькою діяльністю; адміністрування у сфері підприємницької діяльності; офісні роботи; адміністративне оброблянння замовлень на купівлю; адміністрування програм лояльності для клієнтів; адміністрування програм лояльності для постійних клієнтів авіакомпаній; аналізування собівартості; аудит підприємницької діяльності; аукціонний продаж; аутсорсингове адміністративне керування для компаній; бухгалтерський облік; ведення бухгалтерських книг; веб-індексування на комерційні або рекламні потреби; ведення переговорів щодо укладання угод у сфері підприємницької діяльності для інших; вивчання ринку; визначання громадської думки; виписування рахунків; влаштовування передплати газет для інших; влаштовування передплати телекомунікаційних послуг для інших; готування платіжних документів; готування податкових декларацій; демонстрування товарів; довідкові послуги у сфері підприємницької діяльності; допомога в керуванні підприємницькою діяльністю; допомога у комерційному або промисловому керуванні; дорадчі послуги для керування підприємницькою діяльністю; досліджування щодо підприємницької діяльності; економічне прогнозування; забезпечування інформацією в сфері підприємницької діяльності за допомогою веб-сайтів; збирання інформації у комп'ютерні бази даних; збирання статистичних даних; інформування щодо підприємницької діяльності; керування діяльністю артистів-виконавців; керування діяльністю вільнонайманих працівників; керування діяльністю готелів; керування діяльністю спортсменів; керування діяльністю щодо програм з відшкодовування витрат для інших; комерційне інформування та поради для споживачів у виборі товарів і послуг; комерційне керування ліцензуванням товарів і послуг для інших; комп'ютеризоване ведення справ; консультування з керування персоналом; консультування з керування підприємницькою діяльністю; консультування з комунікаційної стратегії щодо зв'язків з громадськістю; консультування з комунікаційних стратегій щодо рекламування; маркетинг; маркетингові досліджування; машинописні роботи; надавання інформації щодо комерційних та ділових контактів; надавання онлайнових торговельних майданчиків для покупців та продавців товарів і послуг; написання біографічних довідок для інших; написання резюме для інших; написання рекламних текстів; написання сценаріїв на рекламні потреби; оброблянння текстів; оновлювання рекламних матеріалів; оновлювання та ведення даних у комп'ютерних ба-

зах даних; оновлювання та ведення інформації в реєстрах; оптимізація відвідуваності веб-сайтів; організовування виставок на комерційні або рекламні потреби; організовування показів мод на рекламні потреби; організовування ярмарків на комерційні або рекламні потреби; орендування рекламного місця; оформляння вітрин; оцінювання підприємницької діяльності; підбирання персоналу; поради щодо організовування і керування підприємницькою діяльністю; посередницькі послуги у сфері підприємницької діяльності щодо підбору потенційних приватних інвесторів для підприємців, які потребують фінансування; послуги агентств комерційного інформування; послуги агентств працевлаштування; послуги експертів з ефективності підприємницької діяльності; послуги з аутсорсингу (допомога у сфері підприємницької діяльності); послуги з керування підприємницькими проектами для об'єктів будівництва; послуги з комерційного посередництва; послуги з макетування на рекламні потреби; послуги з нагадування про ділові зустрічі (офісні роботи); послуги з огляду преси; послуги з порівнювання цін; послуги закупівельні для інших (закуповування товарів та послуг для інших підприємств); послуги з релокації для підприємств; послуги з фотокопіювання; послуги зі складання графіків ділових зустрічей (офісні роботи); послуги із заповнювання податкової декларації; послуги імпортно-експортних агентств; послуги манекенників для рекламування або сприяння продажам; послуги рекламних агентств; послуги секретарів; послуги щодо зв'язків з громадськістю; послуги щодо роздрібного продажу фармацевтичних, ветеринарних і гігієнічних препаратів та товарів медичного призначення; послуги щодо оптового продажу фармацевтичних, ветеринарних і гігієнічних препаратів та товарів медичного призначення; пошук даних у комп'ютерних файлах для інших; пошук спонсорів; пошукова оптимізація для сприяння продажам; представляння товарів на засобах інформування з метою роздрібного продажу; приймання телефонних дзвінків для недоступних абонентів; прокат білбордів (рекламних щитів); прокат офісних машин і обладнання; прокат рекламних матеріалів; прокат рекламного часу на засобах інформування; прокат торговельних автоматів; прокат торговельних стендів; прокат фотокопіювальних машин; пряме поштове рекламування; психологічне тестування для відбирання персоналу; публікування рекламних текстів; радіорекламування; реєстрування письмових повідомлень та даних; рекламування з оплатою переходів на веб-сторінку за рекламним оголошенням; рекламування зовнішнє; розклеювання рекламних плакатів; рекламування поштою; рекламування через комп'ютерну мережу в режимі он-лайн; репродукування документів; розповсюджування зразків; розповсюджування рекламних матеріалів; розробляння рекламних матеріалів; розслідування у сфері підприємницької діяльності; систематизування інформації у комп'ютерні бази даних; складання звітів про стан рахунків; складання індексів інформації на комерційні або рекламні потреби; сприяння продажам для інших; створювання програм щодо замовляння товарів через телерекламу; створювання рекламних фільмів; стенографування; текстове записування інформації (офісні роботи); телевізійне рекламування; телемаркетингові послуги; узгоджування та укладання комерційних угод для третіх сторін; фахове консультування щодо підприємницької діяльності; адміністративна допомога щодо запитів про подання комерційних пропозицій; аудит фінансовий; керування підприємницькою діяльністю в перехідний період; консультування з організовування підприємницької діяльності; маркетинг у рамках робіт з видання програмного забезпечення; маркетинг цільовий; послуги з конкурентного розвідування ринку; послуги з розвідування ринку; послуги зі створювання та керування списками подарунків; послуги щодо роздрібного продажу завантажних музичних творів у цифровому форматі в режимі он-лайн; послуги щодо роздрібного продажу завантажних рингтонів у режимі он-лайн; послуги щодо роздрібного продажу завантажних та попередньо записаних музичних творів та фільмів у режимі он-лайн; послуги щодо роздрібного продажу творів мистецтва художніми галереями; сприяння продажам товарів і послуг шляхом спонсорської підтримки спортивних подій.

---

(111) **281594** **(210)** **m 2018 22926**
(151) **25.08.2020** **(220)** **01.10.2018**
(181) **01.10.2028**
(591) чорний, білий, зелений
(732) **Придатко Роман Миколайович;**
вул. Соборна, 19, кв. 3, м. Кропивницький, Кіровоградська обл., 25009 (UA)

(540)

Дивись кольорову копію з оригіналу зображення знака в кінці бюлетеня

(511)
Кл. 35: Рекламування; адміністративне оброблення замовлень на купівлю; адміністративна допомога щодо запрошень до участі у тендерних процедурах; адміністративна допомога щодо запитів про подання комерційних пропозицій; адміністрування програм лояльності для клієнтів; аналізування собівартості; аукціонний продаж; веб-індексування на комерційні або рекламні потреби; демонстрування товарів; комерційне інформування та поради для споживачів у виборі товарів і послуг; маркетинг; маркетингові досліджування; маркетинг цільовий; маркетинг у рамках робіт з видання програмного забезпечення; надавання онлайнових торговельних майданчиків для покупців та продавців товарів і послуг; написання рекламних текстів; написання сценаріїв на рекламні потреби; оновлювання рекламних матеріалів; оновлювання та ведення даних у комп'юте-

рних базах даних; оптимізація відвідуваності веб-сайтів; організовування виставок на комерційні або рекламні потреби; організовування ярмарків на комерційні або рекламні потреби; орендування рекламного місця; оформляння вітрин; послуги з комерційного посередництва; послуги з макетування на рекламні потреби; послуги з порівнювання цін; послуги закупівельні для інших (закуповування товарів та послуг для інших підприємств); послуги імпортно-експортних агентств; послуги рекламних агентств; пошук спонсорів; послуги щодо роздрібного або оптового продажу акустичних пристроїв зв'язку, аудіо-, відеоприймачів, банків акумуляторів електричних, бездротових телефонів, браслетів, що під'єднуються до смарт-пристроїв (вимірювальних інструментів), відеотелефонів; послуги щодо роздрібного або оптового продажу гарнітури для телефонів, графічних зображень для мобільних телефонів завантажних, діафрагм (акустики), еквалайзерів (аудіоапаратури), зарядних пристроїв для акумуляторних батарей; послуги щодо роздрібного або оптового продажу зарядних пристроїв для електричних батарей, захисних плівок для смартфонів, звуковідтворювальної апаратури, карток з інтегрованими мікросхемами (смарт-карток), мобільних телефонів, стільникових телефонів; послуги щодо роздрібного або оптового продажу наголовних навушників, об'єктивів для селфі, палок для селфі (ручних моноподів), планшетних комп'ютерів, плеєрів DVD, рингтонів для мобільних телефонів завантажних, смарт-годинників; послуги щодо роздрібного або оптового продажу смартфонів, флеш-накопичувачів USB, футлярів для смартфонів, чохлів для планшетних комп'ютерів, чохлів для смартфонів; послуги щодо роздрібного продажу завантажних музичних творів у цифровому форматі в режимі он-лайн; послуги щодо роздрібного продажу завантажних рингтонів у режимі он-лайн; послуги щодо роздрібного продажу завантажних та попередньо записаних музичних творів та фільмів у режимі он-лайн; сприяння продажам товарів і послуг шляхом спонсорської підтримки спортивних подій; пошукова оптимізація для сприяння продажам; представляння товарів на засобах інформування з метою роздрібного продажу; прокат білбордів (рекламних щитів); прокат рекламних матеріалів; прокат рекламного часу на засобах інформування; прокат торговельних автоматів; прокат торговельних стендів; пряме поштове рекламування; публікування рекламних текстів; радіорекламування; рекламування з оплатою переходів на веб-сторінку за рекламним оголошенням; рекламування зовнішнє; розклеювання рекламних плакатів; рекламування поштою; рекламування через комп'ютерну мережу в режимі онлайн; розповсюджування зразків; розповсюджування рекламних матеріалів; розробляння рекламних матеріалів; сприяння продажам для інших; створювання рекламних фільмів; телевізійне рекламування; телемаркетингові послуги; розміщування в мережі Інтернет на веб-сторінках і на веб-сайтах інформації щодо асортименту товарів та рекламної інформації щодо переліку надаваних послуг, що дозволяє покупцям зручно оглядати, замовляти, купувати ці товари та замовляти послуги з веб-сторінок і веб-сайтів в інтернеті, а також отримувати необхідну інформацію про ці товари та надавані послуги; розміщування в одному місці, на користь іншим особам, асортименту товарів (крім їх транспортування), яке дозволяє покупцям зручно оглядати та купувати ці товари у супермаркетах, гіпермаркетах, універмагах, магазинах роздрібної торгівлі, торгових центрах.

---

(111) **281595** **(210)** **m 2018 22929**
(151) **25.08.2020** **(220)** **01.10.2018**
(181) **01.10.2028**
(591) білий, чорний, блакитний, жовтий, коричневий
(732) **Волобуєва Тетяна Анатоліївна; вул. Капанеллі, 1, кв. 10, м. Ровеньки, Луганська обл., 94700 (UA)**

(540)

Дивись кольорову копію з оригіналу зображення знака в кінці бюлетеня

(511)
Кл. 35: Рекламування; керування підприємницькою діяльністю; адміністрування у сфері підприємницької діяльності; адміністративна допомога щодо запитів про подання комерційних пропозицій; адміністративна допомога щодо запрошень до участі у тендерних процедурах; адміністративне оброблення замовлень на купівлю; адміністрування програм лояльності для клієнтів; аналізування собівартості; аудит підприємницької діяльності; аукціонний продаж; бухгалтерський облік; веб-індексування на комерційні або рекламні потреби; ведення переговорів щодо укладання угод у сфері підприємницької діяльності для інших; вивчання ринку; визначання громадської думки; виписування рахунків; влаштовування передплати телекомунікаційних послуг для інших; демонстрування товарів; довідкові послуги у сфері підприємницької діяльності; допомога в керуванні підприємницькою діяльністю; допомога у комерційному або промисловому керуванні; дорадчі послуги для керування підприємницькою діяльністю; досліджування щодо підприємницької діяльності; забезпечування інформацією в сфері підприємницької діяльності за допомогою веб-сайтів; збирання інформації у комп'ютерні бази даних; збирання статистичних даних; інформування щодо підприємницької діяльності; керування діяльністю вільнонайманих працівників; керування діяльністю готелів; керування діяльністю щодо програм з відшкодовування витрат для інших; керування підприємницькою діяльністю в перехідний період; комерційне інформування та поради для споживачів у виборі товарів і послуг; комерційне керування ліцензуванням товарів і послуг для інших; комп'ютеризоване ведення справ; консультування з керування персоналом; консультування з керування підприємницькою діяльністю; консультування з комунікаційних стратегій щодо рекламування; консультування з комунікаційної стратегії щодо зв'язків з гро-

мадськістю; консультування з організовування підприємницької діяльності; маркетинг; надавання інформації щодо комерційних та ділових контактів; надавання онлайнових торговельних майданчиків для покупців та продавців товарів і послуг; написання рекламних текстів; обробляння текстів; оновлювання рекламних матеріалів; оновлювання та ведення даних у комп'ютерних базах даних; оновлювання та ведення інформації в реєстрах; оптимізація відвідуваності веб-сайтів; організовування виставок на комерційні або рекламні потреби; організовування ярмарків на комерційні або рекламні потреби; орендування рекламного місця; оформляння вітрин; оцінювання підприємницької діяльності; підбирання персоналу; поради щодо організовування і керування підприємницькою діяльністю; посередницькі послуги у сфері підприємницької діяльності щодо підбору потенційних приватних інвесторів для підприємців, які потребують фінансування; послуги агентств комерційного інформування; послуги з аутсорсингу (допомога у сфері підприємницької діяльності); послуги з комерційного посередництва; послуги з конкурентного розвідування ринку; послуги з макетування на рекламні потреби; послуги з нагадування про ділові зустрічі (офісні роботи); послуги з порівнювання цін; послуги з релокації для підприємств; послуги з розвідування ринку; послуги з фотокопіювання; послуги закупівельні для інших (закуповування товарів та послуг для інших підприємств); послуги зі створювання та керування списками подарунків; послуги імпортно-експортних агентств; послуги манекенників для рекламування або сприяння продажам; послуги рекламних агентств; послуги секретарів; послуги щодо зв'язків з громадськістю; пошук даних у комп'ютерних файлах для інших; пошук спонсорів; пошукова оптимізація для сприяння продажам; представляння товарів на засобах інформування з метою роздрібного продажу; приймання телефонних дзвінків для недоступних абонентів; прокат білбордів (рекламних щитів); прокат офісних машин і обладнання; прокат рекламних матеріалів; прокат рекламного часу на засобах інформування; прокат торговельних автоматів; прокат торговельних стендів; прокат фотокопіювальних машин; пряме поштове рекламування; публікування рекламних текстів; радіорекламування; реєстрування письмових повідомлень та даних; рекламування з оплатою переходів на веб-сторінку за рекламним оголошенням; рекламування зовнішнє; рекламування поштою; рекламування через комп'ютерну мережу в режимі онлайн; репродукування документів; розклеювання рекламних плакатів; розповсюджування зразків; розповсюджування рекламних матеріалів; розробляння рекламних матеріалів; розслідування у сфері підприємницької діяльності; систематизування інформації у комп'ютерні бази даних; складання звітів про стан рахунків; складання індексів інформації на комерційні або рекламні потреби; сприяння продажам для інших; сприяння продажам товарів і послуг шляхом спонсорської підтримки спортивних подій; створювання програм щодо замовляння товарів через телерекламу; створювання рекламних фільмів; телевізійне рекламування; телемаркетингові послуги; узгоджування та укладання комерційних угод для третіх сторін; фахове консультування щодо підприємницької діяльності; розміщування в одному місці, на користь іншим особам, асортименту товарів (крім їх транспортування), яке дозволяє покупцям зручно оглядати та купувати ці товари за загальними каталогами цих товарів або у магазинах оптової та роздрібної торгівлі.

Кл. 43: Послуги із забезпечування їжею та напоями; забезпечування тимчасовим житлом; кейтерингові послуги щодо забезпечування їжею та напоями; орендування приміщень для зустрічей; орендування тимчасового житла; послуги агентств із забезпечування житлом (у готелях, пансіонатах); послуги барів; послуги готелів; послуги їдалень; послуги кафе; послуги кафетеріїв; послуги мотелів; послуги ресторанів; послуги ресторанів самообслуговування; послуги ресторанів японської кухні; послуги ресторанів, що спеціалізуються на стравах з локшини удон та соба; послуги снек-барів; послуги таборів вихідного дня (забезпечування тимчасовим житлом); послуги туристичних баз; прокат обладнання для куховарення; прокат освітлювальної апаратури; прокат пересувних будівель; прокат стільців, столів, столової білизни, скляного посуду; резервування місць в готелях; резервування тимчасового житла; служби прийому для тимчасового розміщування (керування прибуттям та відправленням); створювання композицій з харчових продуктів.

---

(111) **281596** **(210)** **m 2018 22930**
(151) **25.08.2020** **(220)** **01.10.2018**
(181) **01.10.2028**
(591) чорний, білий, жовтий
(732) **Куртасанов Ленмар Енверович; вул. Нагірна, 1, с. Сонячна Долина, Судацький р-н, Автономна Республіка Крим, 98025 (UA)**

(540)

Дивись кольорову копію з оригіналу зображення знака в кінці бюлетеня

(511)

Кл. 37: Асфальтування; будування ярмаркових рундуків та крамниць; встановлювання дверей і вікон; герметизація будівель; гідроізолювання (будівництво); знесення будівель; інформування щодо споруджування; консультування щодо споруджування; малярні роботи внутрішні і зовнішні; покрівельні послуги; прокат споруджувального обладнання; прокладання кабелів; споруджування заводів, фабрик; споруджування і ремонтування складів; споруджування будівель; трубопровідні слюсарно-технічні роботи; шпалерні роботи; штукатурні роботи.

Кл. 42: Архітектурне консультування; архітектурні послуги; дизайн інтер'єру; проектування інтер'єру; промисловий дизайн; художній дизайн.

---

(111) **281597** **(210)** **m 2018 22960**
(151) **25.08.2020** **(220)** **01.10.2018**
(181) **01.10.2028**
(591) блакитний, білий
(732) **Товариство з обмеженою відповідальністю "ЛІЛІЯ ЛТД";**
вул. Горького, 9, кв. 6, м. Київ, 01004 (UA)

(540)

Дивись кольорову копію з оригіналу зображення знака в кінці бюлетеня

(511)

Кл. 7: Аерографи для фарбування; аероконденсатори; бетономішалки (машини); вакуумні насоси (машини); бензинові та дизельні віброплити та вібротрамбовки; верстати; верстати для нарізування різьби на внутрішній поверхні; гайконарізувальні верстати; верстати для нарізування різьби на зовнішній поверхні; викрутки електричні; вібратори (машини) для промислового використання; відцентрові насоси; водонагрівачі (частини машин); вітрогенератори; газонокосарки (машини); генератори аварійного живлення; генератори змінного струму; генератори постійного струму; генератори струму; гідравлічні двигуни; гідравлічні турбіни; гідротрансформатори, крім призначених для наземних транспортних засобів; двигуни, крім призначених для наземних транспортних засобів; двигуни для повітроплавних апаратів; деревообробні верстати; довбальні верстати; дрилі електричні ручні; дробарки кухонні електричні; електричні зварювальні апарати; електричні молоти; електрогенератори; електродвигуни, крім призначених для наземних транспортних засобів; електродугові зварювальні апарати; електродугові різальні апарати; зварювальні машини електричні; згинальні верстати; змішувачі електричні на побутові потреби; інструменти для загострювання кантів лиж електричні; каменеобробні верстати; компресори (машини); кухонні комбайни електричні; кухонні машини електричні; лампи паяльні газові; машини і апарати для полірування (електричні); машини і апарати для полірування воском електричні; машини та апарати для прибирання електричні; металообробні верстати; мийки високого тиску; мийне устаткування для транспортних засобів; мийні апарати; мотокультиватори; ножиці для металу електричні; ножиці електричні; ножі для косарок; ножі для січкарень; ножі електричні; ножі консервні електричні; очищальне устаткування для всмоктування пилу; паяльники газові; паяльники електричні; паяльні апарати електричні; паяльні газові трубки; паяльні лампи; пилки (машини); пилкові полотна (частини машин); пилососи; пиляльні верстати (частини машин); пістолети-розпилювачі фарби; плуги; плуги для видаляння дерну; пневматичні машини; пневматичні молоти; пневматичні насоси; пневматичні пістолети для видавлювання мастик; пневматичні транспортери; пневматичні трубопровідні транспортери; повітровсмоктувальні машини; повітродувні машини; повітряні насоси (гаражне устаткування); преси (машини промислові); преси для вина; преси для кормів; преси для фруктів електричні на побутові потреби; пристрої для полірування воском паркету електричні; пристрої для чищення парою; пробивні машини; пробійники для пробивних машин; пульверизатори (машини); машини для розбризкування; регулятори тиску (частини машин); різаки газові; різальні верстати; різальні інструменти (частини машин); різальні машини; різці (частини машин); ручні інструменти, крім інструментів з ручним приводом; свердлильні верстати; свердлильні головки (частини машин); свердлильні патрони (частини машин); сільськогосподарське знаряддя, крім з ручним приводом; січкарні; стругальні верстати; токарні верстати; турбокомпресори; тягові двигуни, крім призначених для наземних транспортних засобів; фрезерувальні верстати; хліборізальні машини; шліфувальні верстати; шредери (машини) для промислового використання.

Кл. 9: Автоматичні вимикачі; аерометри; акселерометри; актинометри; акумулятори електричні; альтиметри; амперметри; анемометри; апарати та інструменти для зважування; балансувальні пристрої; батареї електричні; батареї електричні для транспортних засобів; акумулятори електричні для транспортних засобів; вимірювальні інструменти; вимірювальні прилади; вимірювальні прилади електричні; вимірювальні пристрої; випрямлячі струму; витратоміри; відгалужувальні коробки (електрика); вогнегасники; волоконно-оптичні кабелі; вольтметри; газоаналізатори; газометри (вимірювальні інструменти); гальванічні батареї; гальванічні елементи; гальванометри; детектори; детектори диму; електричне устаткування для дистанційного керування виробничими процесами; електричні адаптери; інвертори (електрика); запобіжники від перенапруги; зарядні пристрої для акумуляторних батарей; зарядні пристрої для електричних батарей; зарядні станції для електричних транспортних засобів; кутовимірювальні інструменти; обмежувачі (електрика); перемикальні коробки (електрика); перемикальні щити; перемикачі електричні; перемикачі, що діють в установлений час, автоматичні; перетворювачі електричні; покажчики електровтрат; покажчики кількості; проводи електричні; проводка (електрика); пульти керування (електрика); регулівні апарати електричні; регулятори напруги для транспортних засобів; регулятори освітлювання (світлорегулятори) електричні; регулятори освітлювання сцени; розподільні коробки (електрика); розподільні пульти (електрика); розподільні щити (електрика); рубильники; світлодіоди (LED); сонячні батареї; сонячні панелі для виробляння електроенергії; стабілізатори напруги; трансформатори (електрика); трансформатори підвищувальні; якорі електромагнітів (електрика).

---

(111) **281598** **(210)** **m 2018 22975**
(151) **25.08.2020** **(220)** **01.10.2018**
(181) **01.10.2028**
(591) червоний, жовтий, білий, блакитний, зелений
(732) **ТОВАРИСТВО З ОБМЕЖЕНОЮ ВІДПОВІДАЛЬНІСТЮ "РУНГА";**

вул. Вікентія Хвойки, 21, оф. 1369, м. Київ, 04080 (UA)

(540)

Дивись кольорову копію з оригіналу зображення знака в кінці бюлетеня

(511)

Кл. 21: Щіткові матеріали; нитки для чищення зубів; чистильне знаряддя ручне; щітки зубні; щітки зубні електричні; щітки; щіткові вироби; щіточки для брів; щіточки для вій; щіточки для нігтів; щітки для чищення і полірування зубних протезів; щітки зубні для тварин; іригатори для гігієни порожнини рота для домашнього використання.

Кл. 35: Рекламування; керування підприємницькою діяльністю; адміністрування у сфері підприємницької діяльності; демонстрування товарів; комерційне інформування та поради для споживачів у виборі товарів і послуг; комерційне керування ліцензуванням товарів і послуг для інших; маркетинг; надавання онлайнових торговельних майданчиків для покупців та продавців товарів і послуг; організовування виставок на комерційні або рекламні потреби; організовування ярмарків на комерційні або рекламні потреби; посередницькі послуги у сфері підприємницької діяльності щодо підбору потенційних приватних інвесторів для підприємців, які потребують фінансування; послуги агентств комерційного інформування; послуги закупівельні для інших (закуповування товарів та послуг для інших підприємств); послуги щодо оптового продажу фармацевтичних, ветеринарних і гігієнічних препаратів та товарів медичного призначення; послуги щодо роздрібного продажу завантажних музичних творів у цифровому форматі в режимі он-лайн; послуги щодо роздрібного продажу завантажних рингтонів у режимі он-лайн; послуги щодо роздрібного продажу завантажних та попередньо записаних музичних творів та фільмів у режимі он-лайн; послуги щодо роздрібного продажу творів мистецтва художніми галереями; послуги щодо роздрібного продажу фармацевтичних, ветеринарних і гігієнічних препаратів та товарів медичного призначення; пошукова оптимізація для сприяння продажам; представляння товарів на засобах інформування з метою роздрібного продажу; пряме поштове рекламування; публікування рекламних текстів; радіорекламування; рекламування з оплатою переходів на веб-сторінку за рекламним оголошенням; рекламування зовнішнє; рекламування поштою; рекламування через комп'ютерну мережу в режимі он-лайн; розповсюджування зразків; розповсюджування рекламних матеріалів; розробляння рекламних матеріалів; розслідування у сфері підприємницької діяльності; сприяння продажам для інших; сприяння продажам товарів і послуг шляхом спонсорської підтримки спортивних подій; створювання програм щодо замовляння товарів через телерекламу; створювання рекламних фільмів; телевізійне рекламування; телемаркетингові послуги; узгоджування та укладання комерційних угод для третіх сторін; фахове консультування щодо підприємницької діяльності; послуги щодо роздрібного продажу щіткових матеріалів, ниток для чищення зубів, чистильного знаряддя ручного, щіток зубних, щіток зубних електричних, щіток, щіткових виробів, щіточок для брів, щіточок для вій, щіточок для нігтів, щіток для чищення і полірування зубних протезів, іщіток зубних для тварин, іригаторів для гігієни порожнини рота.

---

(111) **281599** **(210)** **m 2018 22977**
(151) **25.08.2020** **(220)** **01.10.2018**
(181) **01.10.2028**
(591) синій, блакитний, білий
(732) **ТОВАРИСТВО З ОБМЕЖЕНОЮ ВІДПОВІДАЛЬНІСТЮ "РУНГА";**
вул. Вікентія Хвойки, 21, оф. 1369, м. Київ, 04080 (UA)

(540)

Дивись кольорову копію з оригіналу зображення знака в кінці бюлетеня

(511)

Кл. 21: Щіткові матеріали; нитки для чищення зубів; чистильне знаряддя ручне; щітки зубні; щітки зубні електричні; щітки; щіткові вироби; щіточки для брів; щіточки для вій; щіточки для нігтів; щітки для чищення і полірування зубних протезів; щітки зубні для тварин; іригатори для гігієни порожнини рота для домашнього використання.

Кл. 35: Рекламування; керування підприємницькою діяльністю; адміністрування у сфері підприємницької діяльності; демонстрування товарів; комерційне інформування та поради для споживачів у виборі товарів і послуг; комерційне керування ліцензуванням товарів і послуг для інших; маркетинг; надавання онлайнових торговельних майданчиків для покупців та продавців товарів і послуг; організовування виставок на комерційні або рекламні потреби; організовування ярмарків на комерційні або рекламні потреби; посередницькі послуги у сфері підприємницької діяльності щодо підбору потенційних приватних інвесторів для підприємців, які потребують фінансування; послуги агентств комерційного інформування; послуги закупівельні для інших (закуповування товарів та послуг для інших підприємств); послуги щодо оптового продажу фармацевтичних, ветеринарних і гігієнічних препаратів та товарів медичного призначення; послуги щодо роздрібного продажу завантажних музичних творів у цифровому форматі в режимі он-лайн; послуги щодо роздрібного продажу завантажних рингтонів у режимі он-лайн; послуги щодо роздрібного продажу завантажних та попередньо записаних музичних творів та фільмів у режимі он-лайн; послуги щодо роздрібного продажу творів мистецтва художніми галереями; послуги щодо роздрібного продажу фарма-

цевтичних, ветеринарних і гігієнічних препаратів та товарів медичного призначення; пошукова оптимізація для сприяння продажам; представляння товарів на засобах інформування з метою роздрібного продажу; пряме поштове рекламування; публікування рекламних текстів; радіорекламування; рекламування з оплатою переходів на веб-сторінку за рекламним оголошенням; рекламування зовнішнє; рекламування поштою; рекламування через комп'ютерну мережу в режимі он-лайн; розповсюджування зразків; розповсюджування рекламних матеріалів; розробляння рекламних матеріалів; розслідування у сфері підприємницької діяльності; сприяння продажам для інших; сприяння продажам товарів і послуг шляхом спонсорської підтримки спортивних подій; створювання програм щодо замовляння товарів через телерекламу; створювання рекламних фільмів; телевізійне рекламування; телемаркетингові послуги; узгоджування та укладання комерційних угод для третіх сторін; фахове консультування щодо підприємницької діяльності; послуги щодо роздрібного продажу щіткових матеріалів, ниток для чищення зубів, чистильного знаряддя ручного, щіток зубних, щіток зубних електричних, щіток, щіткових виробів, щіточок для брів, щіточок для вій, щіточок для нігтів, щіток для чищення і полірування зубних протезів, щіток зубних для тварин, іригаторів для гігієни порожнини рота.

---

(111) **281600** **(210)** **m 2018 23043**
(151) **25.08.2020** **(220)** **02.10.2018**
(181) **02.10.2028**
(732) **Приватне акціонерне товариство "КИЇВСТАР"; вул. Дегтярівська, 53, м. Київ, 03113 (UA)**

(540) КИЇВСТАР КОМАНДА

(511)
Кл. 38: Телекомунікаційні послуги; абонентський телеграфний зв'язок; забезпечування доступу до баз даних; забезпечування користувачів доступом до глобальних комп'ютерних мереж; забезпечування спілкування в інтернет-чатах; забезпечування спілкування на форумах у режимі он-лайн; забезпечування телекомунікаційним з'єднанням із глобальною комп'ютерною мережею; забезпечування телекомунікаційними каналами для телемагазинів; зв'язок за допомогою волоконно-оптичних мереж; зв'язок за допомогою комп'ютерних терміналів; зв'язок за допомогою стільникових телефонів; пейджингові послуги (з використанням радіо, телефону або інших засобів електронного зв'язку); передавання відеоданих на вимогу; передавання вітальних листівок он-лайн; передавання електронною поштою; передавання повідомлень і зображень за допомогою комп'ютера; передавання телеграм; передавання цифрових файлів; пересилання повідомлень; послуги відеоконференцзв'язку; послуги голосової пошти; послуги електронних інформаційних табло (телекомунікаційні послуги); послуги з телекомунікаційної маршрутизації та з'єднування; послуги інформаційних агентств; послуги телеконференцзв'язку; потокове передавання даних; прокат апаратури для пересилання повідомлень; прокат модемів; прокат телекомунікаційного обладнання; прокат телефонів; прокат факсимільної апаратури; прокат часу доступу до глобальних комп'ютерних мереж; радіозв'язок; радіотранслювання; супутниковий зв'язок; телевізійне транслювання; телевізійне транслювання кабельними мережами; телеграфний зв'язок; телеграфні послуги; телефонний зв'язок; телефонні послуги; транслювання засобами бездротового зв'язку; факсимільне передавання; інформування та консультування щодо вищезазначених послуг.

---

(111) **281601** **(210)** **m 2018 23044**
(151) **25.08.2020** **(220)** **02.10.2018**
(181) **02.10.2028**
(732) **Приватне акціонерне товариство "КИЇВСТАР"; вул. Дегтярівська, 53, м. Київ, 03113 (UA)**

(540) КИЇВСТАР РОДИНА

(511)
Кл. 38: Телекомунікаційні послуги; абонентський телеграфний зв'язок; забезпечування доступу до баз даних; забезпечування користувачів доступом до глобальних комп'ютерних мереж; забезпечування спілкування в інтернет-чатах; забезпечування спілкування на форумах у режимі он-лайн; забезпечування телекомунікаційним з'єднанням із глобальною комп'ютерною мережею; забезпечування телекомунікаційними каналами для телемагазинів; зв'язок за допомогою волоконно-оптичних мереж; зв'язок за допомогою комп'ютерних терміналів; зв'язок за допомогою стільникових телефонів; пейджингові послуги (з використанням радіо, телефону або інших засобів електронного зв'язку); передавання відеоданих на вимогу; передавання вітальних листівок он-лайн; передавання електронною поштою; передавання повідомлень і зображень за допомогою комп'ютера; передавання телеграм; передавання цифрових файлів; пересилання повідомлень; послуги відеоконференцзв'язку; послуги голосової пошти; послуги електронних інформаційних табло (телекомунікаційні послуги); послуги з телекомунікаційної маршрутизації та з'єднування; послуги інформаційних агентств; послуги телеконференцзв'язку; потокове передавання даних; прокат апаратури для пересилання повідомлень; прокат модемів; прокат телекомунікаційного обладнання; прокат телефонів; прокат факсимільної апаратури; прокат часу доступу до глобальних комп'ютерних мереж; радіозв'язок; радіотранслювання; супутниковий зв'язок; телевізійне транслювання; телевізійне транслювання кабельними мережами; телеграфний зв'язок; телеграфні послуги; телефонний зв'язок; телефонні послуги; транслювання засобами бездротового зв'язку; факсимільне передавання; інформування та консультування щодо вищезазначених послуг.

---

(111) **281602** (210) **m 2018 23045**
(151) **25.08.2020** (220) **02.10.2018**
(181) **02.10.2028**
(591) блакитний, білий, жовтий
(732) **Приватне акціонерне товариство "КИЇВСТАР"; вул. Дегтярівська, 53, м. Київ, 03113 (UA)**

(540)

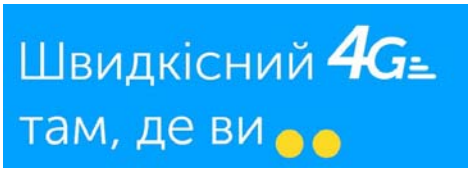

Дивись кольорову копію з оригіналу зображення знака в кінці бюлетеня

(511)
Кл. 38: Телекомунікаційні послуги; абонентський телеграфний зв'язок; забезпечування доступу до баз даних; забезпечування користувачів доступом до глобальних комп'ютерних мереж; забезпечування спілкування в інтернет-чатах; забезпечування спілкування на форумах у режимі он-лайн; забезпечування телекомунікаційним з'єднанням із глобальною комп'ютерною мережею; забезпечування телекомунікаційними каналами для телемагазинів; зв'язок за допомогою волоконно-оптичних мереж; зв'язок за допомогою комп'ютерних терміналів; зв'язок за допомогою стільникових телефонів; пейджингові послуги (з використанням радіо, телефону або інших засобів електронного зв'язку); передавання відеоданих на вимогу; передавання вітальних листівок он-лайн; передавання електронною поштою; передавання повідомлень і зображень за допомогою комп'ютера; передавання телеграм; передавання цифрових файлів; пересилання повідомлень; послуги відеоконференцзв'язку; послуги голосової пошти; послуги електронних інформаційних табло (телекомунікаційні послуги); послуги з телекомунікаційної маршрутизації та з'єднування; послуги інформаційних агентств; послуги телеконференцзв'язку; потокове передавання даних; прокат апаратури для пересилання повідомлень; прокат модемів; прокат телекомунікаційного обладнання; прокат телефонів; прокат факсимільної апаратури; прокат часу доступу до глобальних комп'ютерних мереж; радіозв'язок; радіотранслювання; супутниковий зв'язок; телевізійне транслювання; телевізійне транслювання кабельними мережами; телеграфний зв'язок; телеграфні послуги; телефонний зв'язок; телефонні послуги; транслювання засобами бездротового зв'язку; факсимільне передавання; інформування та консультування щодо вищезазначених послуг.

---

(111) **281603** (210) **m 2018 23052**
(151) **25.08.2020** (220) **02.10.2018**
(181) **02.10.2028**
(591) жовтий, білий
(732) **Приватне акціонерне товариство "КИЇВСТАР"; вул. Дегтярівська, 53, м. Київ, 03113 (UA)**

(540)

Дивись кольорову копію з оригіналу зображення знака в кінці бюлетеня

(511)
Кл. 38: Телекомунікаційні послуги; абонентський телеграфний зв'язок; забезпечування доступу до баз даних; забезпечування користувачів доступом до глобальних комп'ютерних мереж; забезпечування спілкування в інтернет-чатах; забезпечування спілкування на форумах у режимі он-лайн; забезпечування телекомунікаційним з'єднанням із глобальною комп'ютерною мережею; забезпечування телекомунікаційними каналами для телемагазинів; зв'язок за допомогою волоконно-оптичних мереж; зв'язок за допомогою комп'ютерних терміналів; зв'язок за допомогою стільникових телефонів; пейджингові послуги (з використанням радіо, телефону або інших засобів електронного зв'язку); передавання відеоданих на вимогу; передавання вітальних листівок он-лайн; передавання електронною поштою; передавання повідомлень і зображень за допомогою комп'ютера; передавання телеграм; передавання цифрових файлів; пересилання повідомлень; послуги відеоконференцзв'язку; послуги голосової пошти; послуги електронних інформаційних табло (телекомунікаційні послуги); послуги з телекомунікаційної маршрутизації та з'єднування; послуги інформаційних агентств; послуги телеконференцзв'язку; потокове передавання даних; прокат апаратури для пересилання повідомлень; прокат модемів; прокат телекомунікаційного обладнання; прокат телефонів; прокат факсимільної апаратури; прокат часу доступу до глобальних комп'ютерних мереж; радіозв'язок; радіотранслювання; супутниковий зв'язок; телевізійне транслювання; телевізійне транслювання кабельними мережами; телеграфний зв'язок; телеграфні послуги; телефонний зв'язок; телефонні послуги; транслювання засобами бездротового зв'язку; факсимільне передавання; інформування та консультування щодо вищезазначених послуг.

---

(111) **281604** (210) **m 2018 23068**
(151) **25.08.2020** (220) **02.10.2018**
(181) **02.10.2028**
(591) чорний, червоний, коричневий, білий, бежевий, сірий
(732) **Товариство з обмеженою відповідальністю "ОРІМІ УКРАЇНА"; вул. Броварська, 27 А, с. Требухів, Броварський р-н, Київська обл., 07454 (UA)**

(540)

Дивись кольорову копію з оригіналу зображення знака в кінці бюлетеня

(511)

Кл. 30: Кава; кава несмажена; кавові ароматизатори; кавові напої з молоком; напої на основі кави; рослинні продукти, що використовуються як замінники кави; цикорій (кавовий замінник).

---

(111) **281605** **(210)** **m 2018 23074**
(151) **25.08.2020** **(220)** **02.10.2018**
(181) **02.10.2028**
(591) чорний, червоний, коричневий, білий, бежевий, сірий, зелений
(732) **Товариство з обмеженою відповідальністю "ОРІМІ УКРАЇНА";**
вул. Броварська, 27 А, с. Требухів, Броварський р-н, Київська обл., 07454 (UA)

(540)

Дивись кольорову копію з оригіналу зображення знака в кінці бюлетеня

(511)

Кл. 30: Кава; кава несмажена; кавові ароматизатори; кавові напої з молоком; напої на основі кави; рослинні продукти, що використовуються як замінники кави; цикорій (кавовий замінник).

---

(111) **281606** **(210)** **m 2018 23081**
(151) **25.08.2020** **(220)** **02.10.2018**
(181) **02.10.2028**
(591) чорний, червоний, білий, бежевий, сірий, синій, голубий
(732) **Товариство з обмеженою відповідальністю "ОРІМІ УКРАЇНА";**
вул. Броварська, 27 А, с. Требухів, Броварський р-н, Київська обл., 07454 (UA)

(540)

Дивись кольорову копію з оригіналу зображення знака в кінці бюлетеня

(511)

Кл. 30: Кава; кава несмажена; кавові ароматизатори; кавові напої з молоком; напої на основі кави; рослинні продукти, що використовуються як замінники кави; цикорій (кавовий замінник).

---

(111) **281607** **(210)** **m 2018 23135**
(151) **25.08.2020** **(220)** **02.10.2018**
(181) **02.10.2028**
(732) **Мельничук Сергій Михайлович;**
вул. Левада, 28, с. П'ядики, Коломийський р-н, Івано-Франківська обл., 78254 (UA)

(540)

(511)

Кл. 20: Меблі, дзеркала, картинні рами; контейнери неметалеві для зберігання або перевезення; необроблені або напівоброблені кістка, ріг, китовий вус або перламутр; панцири черепах, мушлі; морська пінка; бурштин; багети для картинних рам; бамбукові вироби; бамбукові занавіски; барила неметалеві; бібліотечні полиці; бісерні занавіски декоративні; блочки пластмасові для штор; болти неметалеві; бочки дерев'яні для декантації вина; бочки неметалеві; бочки неметалеві для швартування; браслети ідентифікаційні неметалеві; буди для хатніх тварин; бурштинові пластини; бурштинові стрижні; буфети; вантажні піддони неметалеві; великогабаритні ящики для інструментів неметалеві порожні; верстаки; верстаки з лещатами (меблі); вивіски дерев'яні або пластмасові; вирізьблені вироби; високі кріселка для дітей; виставкові стенди; візки (меблі); віконна фурнітура неметалева; віконні засувки неметалеві; віконні стопори, крім металевих або гумових; віконні шпінгалети неметалеві; вітрини (меблі); вітрини-органайзери для ювелірних виробів; вітрові дзвоники (декоративні); вішалки для верхнього одягу; вішалки для одягу; вішалки неметалеві для сумок; вішалки-стояки для капелюхів; вішалки-стояки для костюмів; вішалки-стояки для одягу; вішалки-стояки для рушників (меблі); віяла для особистого використання, неелектричні; вмістини для дренажу олій та масел неметалеві; вмістини для пакування пласт-

масові; вмістини неметалеві на скраплене паливо; вмістища неметалеві і немуровані; внутрішні віконні жалюзі (меблі); внутрішні віконні світлозахисні штори (предмети інтер'єру); вощина штучна для вуликів; вулики; газетні вітрини; гайки неметалеві; гардеробні шафи; гачки для занавісок; гачки для одягу неметалеві; гачки неметалеві вішалок для одягу; гвинти неметалеві; гвинтові накривки неметалеві для пляшок; дверна фурнітура неметалева; дверні дзвоники неметалеві неелектричні; дверні молотки неметалеві; дверні ручки неметалеві; дверні стопори, крім металевих або гумових; дверні шпінгалети неметалеві; дверцята для меблів; дерев'яні смужки; дзеркальні плитки; дивани; диванчики-канапе; диспенсери для мішків для собачих відходів стаціонарні неметалеві; диспенсери рушників стаціонарні неметалеві; дитячі ліжка; дитячі ліжка з боковими стінками; дошки для ключів; драбини дерев'яні або пластмасові; драбинні щаблі; дюбелі неметалеві; екрани для камінів (меблі); етажерки; етикетки пластмасові; ємності неметалеві для замішування вапняного розчину; жовтий бурштин; зав'язки для занавісок; заглушки неметалеві; заклепки неметалеві; закупорювальні ковпачки неметалеві; замки неметалеві для транспортних засобів; замки, крім електричних, неметалеві; заслони плетені дерев'яні (меблі); застібки для пляшок неметалеві; засувки неметалеві для дверей; затискачі неметалеві для кабелів і труб; затискачі пластикові для пакетів; захисні перегородки для дитячих ліжок з боковими стінками, крім постільної білизни; знімні накривки для раковин; знімні підстилки для раковин; ідентифікаційні таблички неметалеві; інформаційні стенди-дошки; канапи; каністри неметалеві; каркаси ліжок дерев'яні; карнизи профільні для занавісок; карнизи штангові для занавісок; картки-ключі пластмасові некодовані та немагнітні; картотечні шафи (меблі); кафедри; килимки для дитячих манежів; килимки туристські; кігті тварин; кілки (штифти) неметалеві; кілки неметалеві для взуття; кілки неметалеві для наметів; кільця для занавісок; клапани дренажних труб пластмасові; клапани неметалеві, крім частин машин; клапани пластмасові для водогінних труб; клепки бочкові дерев'яні; ключі пластмасові; клямки неметалеві; книжкові підставки (меблі); книжкові стелажі; ковпачки неметалеві для пляшок; козли для пиляння дров; колиски; коліщата неметалеві для ліжок; коліщата неметалеві для меблів; колоди для рубання м'яса (столи); комоди; конторки; копита тварин; корали; корки; корки для пляшок; кормові решітки; коробки дерев'яні або пластмасові; коробки для гніздування птахів; котки дерев'яні на пряжу, шовк, шнури; котушки неметалеві немеханічні для гнучких шлангів; кошики для рибалення; кошики неметалеві; коші (великі кошики) для транспортування речей; крани для бочок неметалеві; креслярські столи; кришки для пляшок неметалеві; кришки неметалеві для вмістин; кріпильні гвинти неметалеві для тросів; крісла (стільці); крісла для перукарень; крісла з підлокітниками; кромки пластмасові для меблів; кронштейни для картинних рам; кронштейни неметалеві для меблів; лавки (меблі); ліжечка-кошики для немовлят переносні; ліжка для хатніх тварин; ліжка надувні, крім призначених на медичні потреби; ліжка; лікарняні ліжка; манежі для дітей; манекени; масажні столи; матеріали, що імітують панцири черепах; матраци водяні, крім призначених на медичні потреби; матраци надувні, крім призначених на медичні потреби; матраци туристські; матраци; матрацики дитячі на сповивання; меблеві переділки дерев'яні; меблеві полиці; меблі металеві; медові стільники; мобілі (декоративні); надувні меблі; надувні рекламні предмети; намотувальні котки неметалеві, немеханічні для гнучких труб; наплічні коромисла; ніжки для меблів; номери будинків неметалеві несвітиві; номерні таблички неметалеві; обмежувачі навантажування для залізничних вагонів неметалеві; обручі неметалеві на барила; оздоби пластмасові для харчових продуктів; опори неметалеві; опудала птахів; опудала тварин; основи для ліжок; офісні меблі; очерет (матеріал для плетення); пекарські кошики на хліб; переділки вільностоячі (меблі); перемісні буфети (меблі); пиляльні верстаки (меблі); письмові столи; підголівники (меблі); піддони для перевезення вантажів неметалеві; піддони для переміщування вантажів неметалеві; підноси неметалеві; підпірки для рослин або дерев неметалеві; підпори для меблів; підставки (меблі); підставки для парасольок; підставки неметалеві під бочки; підставки під горщики квіткові; підставки під кімнатні рослини (меблі); підставки під рахувальні машини; плавучі контейнери неметалеві; планки для картин (рами); пластинчасті внутрішні заслони; плетені вироби; пляшкові футляри дерев'яні; погруддя дерев'яні, воскові, гіпсові або пластмасові; погруддя для шиття одягу; подушки; подушки дивані; подушки для утримування голови немовлят в певному положенні; подушки для хатніх тварин; подушки надувні підтримувальні, крім призначених на медичні потреби; подушки надувні, крім призначених на медичні потреби; подушки-валики; подушки-валики для підтримування голови немовлят; подушки-валики для фіксації положення немовлят; полиці для зберігання; полиці для картотечних шаф; поручні неметалеві для ванної кімнати; посріблене скло (для дзеркал); постільні речі, крім білизни; поштові скриньки, крім металевих або мурованих; прилавки (столи); пробки нескляні, неметалеві та негумові; п'яльця для вишивання; рамки дерев'яні для вуликів; рампи для використання з транспортними засобами пластмасові; реєстраційні таблички неметалеві; резервуари неметалеві і немуровані; роги оленів; роги тварин; рознімні кільця для ключів неметалеві; розп'яття з дерева, воску, гіпсу або пластмаси, крім ювелірних виробів; ролики для занавісок; ротанг; ручки-кнопки неметалеві; ручні дзеркальця (туалетні дзеркальця); скрині неметалеві; скриньки на іграшки; слонова кістка рослинна; слонова кістка, необроблена або напівоброблена; собачі буди; солом'яне плетиво; солом'яні матраци; солом'яні смуги; софи; сплетені з соломи вироби, крім циновок; статуї дерев'яні, воскові, гіпсові або пластмасові; стелажі (меблі); стелажі для журналів; стелажі для пляшок; стелажі для рушниць; стелажі для тарілок; стільниці; стільці; стільці для приймання душу; стільці металеві; стільці-стрем'янки неметалеві; стінні заглушки неметалеві; стовпчики дряпальні для котів; столи для друкарських машинок; столи для роботи стоячи; столи кон-

сольні; столи металеві; столи настінні для сповивання дітей; столи; столики на коліщатах для комп'ютерів (меблі); столики сервірувальні на коліщатах; стрем'янки (драбини) неметалеві; стулки устричних черепашок; суднові пасажирські трапи перемісні неметалеві; таблички дерев'яні або пластмасові; таблички з іменами неметалеві; табурети; табурети для ніг; тара для транспортування скла або порцеляни; твори мистецтва дерев'яні, воскові, гіпсові або пластмасові; тримачі занавісок нетекстильні; труни; туалетні столики; умивальники (меблі); урни для праху; фігурки (статуетки) дерев'яні, воскові, гіпсові або пластмасові; флагштоки для прапорів ручні неметалеві; фурнітура для ліжок неметалева; фурнітура для трун неметалева; фурнітура меблева неметалева; ходунки для немовлят; хомути неметалеві для кріплення труб; чани неметалеві; чохли на одяг (гардероби); чохли на одяг (зберігальні); шарніри неметалеві; шафи; шафи для документів; шафи для зберігання м'яса; шафи для медикаментів; шезлонги; ширми (меблі); шкільні меблі; шпаківні; штифти неметалеві для взуття; штори віконні текстильні внутрішні; штори паперові; шухляди; щіткові колодки; ящики для інструментів неметалеві порожні; ящики для кубел домашніх тварин; ящики неметалеві.

Кл. 35: Рекламування; керування підприємницькою діяльністю; адміністрування у сфері підприємницької діяльності; офісні роботи; адміністративна допомога щодо запитів про подання комерційних пропозицій; адміністративна допомога щодо запрошень до участі у тендерних процедурах; адміністративне оброблення замовлень на купівлю; адміністрування програм лояльності для клієнтів; адміністрування програм лояльності для постійних клієнтів авіакомпаній; аналізування собівартості; аудит підприємницької діяльності; аудит фінансовий; аукціонний продаж; аутсорсингове адміністративне керування для компаній; бухгалтерський облік; веб-індексування на комерційні або рекламні потреби; ведення бухгалтерських книг; ведення переговорів щодо укладання угод у сфері підприємницької діяльності для інших; вивчання ринку; визначання громадської думки; виписування рахунків; влаштовування передплати газет для інших; влаштовування передплати телекомунікаційних послуг для інших; готування платіжних документів; готування податкових декларацій; демонстрування товарів; довідкові послуги у сфері підприємницької діяльності; допомога в керуванні підприємницькою діяльністю; допомога у комерційному або промисловому керуванні; дорадчі послуги для керування підприємницькою діяльністю; досліджування щодо підприємницької діяльності; економічне прогнозування; забезпечування інформацією в сфері підприємницької діяльності за допомогою веб-сайтів; збирання інформації у комп'ютерні бази даних; збирання статистичних даних; інформування щодо підприємницької діяльності; керування діяльністю артистів-виконавців; керування діяльністю вільнонайманих працівників; керування діяльністю готелів; керування діяльністю спортсменів; керування діяльністю щодо програм з відшкодовування витрат для інших; керування підприємницькою діяльністю в перехідний період; комерційне інформування та поради для споживачів у виборі товарів і послуг; комерційне керування ліцензуванням товарів і послуг для інших; комп'ютеризоване ведення справ; консультування з керування персоналом; консультування з керування підприємницькою діяльністю; консультування з комунікаційних стратегій щодо рекламування; консультування з комунікаційної стратегії щодо зв'язків з громадськістю; консультування з організовування підприємницької діяльності; маркетинг; маркетинг у рамках робіт з видання програмного забезпечення; маркетинг цільовий; маркетингові досліджування; машинописні роботи; надавання інформації щодо комерційних та ділових контактів; надавання онлайнових торговельних майданчиків для покупців та продавців товарів і послуг; написання біографічних довідок для інших; написання резюме для інших; написання рекламних текстів; написання сценаріїв на рекламні потреби; оброблення текстів; оновлювання рекламних матеріалів; оновлювання та ведення даних у комп'ютерних базах даних; оновлювання та ведення інформації в реєстрах; оптимізація відвідуваності веб-сайтів; організовування виставок на комерційні або рекламні потреби; організовування показів мод на рекламні потреби; організовування ярмарків на комерційні або рекламні потреби; орендування рекламного місця; оформлення вітрин; оцінювання підприємницької діяльності; підбирання персоналу; поради щодо організовування і керування підприємницькою діяльністю; посередницькі послуги у сфері підприємницької діяльності щодо підбору потенційних приватних інвесторів для підприємців, які потребують фінансування; послуги агентств комерційного інформування; послуги агентств працевлаштування; послуги експертів з ефективності підприємницької діяльності; послуги з аутсорсингу (допомога у сфері підприємницької діяльності); послуги з керування підприємницькими проектами для об'єктів будівництва; послуги з комерційного посередництва; послуги з конкурентного розвідування ринку; послуги з макетування на рекламні потреби; послуги з нагадування про ділові зустрічі (офісні роботи); послуги з огляду преси; послуги з порівнювання цін; послуги з релокації для підприємств; послуги з розвідування ринку; послуги з фотокопіювання; послуги закупівельні для інших (закуповування товарів та послуг для інших підприємств); послуги зі складання графіків ділових зустрічей (офісні роботи); послуги зі створювання та керування списками подарунків; послуги із заповнювання податкової декларації; послуги імпортно-експортних агентств; послуги манекенників для рекламування або сприяння продажам; послуги рекламних агентств; послуги секретарів; послуги щодо зв'язків з громадськістю; послуги щодо оптового продажу фармацевтичних, ветеринарних і гігієнічних препаратів та товарів медичного призначення; послуги щодо роздрібного продажу завантажних музичних творів у цифровому форматі в режимі он-лайн; послуги щодо роздрібного продажу завантажних рингтонів у режимі он-лайн; послуги щодо роздрібного продажу завантажних та попередньо записаних музичних творів та фільмів у режимі он-лайн; послуги щодо роздрібного продажу творів мистецтва художніми галереями; послуги щодо роздрібного продажу фармацевтичних, вете-

ринарних і гігієнічних препаратів та товарів медичного призначення; пошук даних у комп'ютерних файлах для інших; пошук спонсорів; пошукова оптимізація для сприяння продажам; представляння товарів на засобах інформування з метою роздрібного продажу; приймання телефонних дзвінків для недоступних абонентів; прокат білбордів (рекламних щитів); прокат офісних машин і обладнання; прокат рекламних матеріалів; прокат рекламного часу на засобах інформування; прокат торговельних автоматів; прокат торговельних стендів; прокат фотокопіювальних машин; пряме поштове рекламування; психологічне тестування для відбирання персоналу; публікування рекламних текстів; радіорекламування; реєстрування письмових повідомлень та даних; рекламування з оплатою переходів на веб-сторінку за рекламним оголошенням; рекламування зовнішнє; рекламування поштою; рекламування через комп'ютерну мережу в режимі онлайн; репродукування документів; розклеювання рекламних плакатів; розповсюджування зразків; розповсюджування рекламних матеріалів; розробляння рекламних матеріалів; розслідування у сфері підприємницької діяльності; систематизування інформації у комп'ютерні бази даних; складання звітів про стан рахунків; складання індексів інформації на комерційні або рекламні потреби; сприяння продажам для інших; сприяння продажам товарів і послуг шляхом спонсорської підтримки спортивних подій; створювання програм щодо замовляння товарів через телерекламу; створювання рекламних фільмів; стенографування; текстове записування інформації (офісні роботи); телевізійне рекламування; телемаркетингові послуги; узгоджування та укладання комерційних угод для третіх сторін; фахове консультування щодо підприємницької діяльності.

Кл. 37: Споруджування будівель; ремонтування; послуги з встановлювання устаткування; асфальтування; балансування коліс; брукування доріг; будівельні роботи у суднобудуванні; будування хвилерізів; будування ярмаркових рундуків та крамниць; буріння глибоких нафтових або газових свердловин; буріння свердловин; відновлювання зношених або частково зруйнованих двигунів; відновлювання зношених або частково зруйнованих машин; відновлювання шин; встановлювання дверей і вікон; встановлювання і ремонтування вантажних підіймачів; встановлювання і ремонтування електроприладів; встановлювання і ремонтування іригаційних пристроїв; встановлювання і ремонтування ліфтів; встановлювання і ремонтування опалювального обладнання; встановлювання і ремонтування охоронної сигналізації; встановлювання і ремонтування печей; встановлювання і ремонтування пожежної сигналізації; встановлювання і ремонтування пристроїв для кондиціонування повітря; встановлювання і ремонтування телефонів; встановлювання і ремонтування холодильного обладнання; встановлювання кухонного обладнання; встановлювання риштовань; встановлювання, технічне обслуговування і ремонтування комп'ютерного апаратного забезпечення; встановлювання, технічне обслуговування і ремонтування машин; встановлювання, технічне обслуговування та ремонтування офісних машин та обладнання; вулканізування шин (ремонтування); герметизація будівель; гідроізолювання (будівництво); гостріння ножів; дезінфікування; добування копалин; доглядання, чищення і ремонтування вичиненої шкіри; доглядання, чищення і ремонтування хутра; заряджання батарей транспортних засобів; змащування транспортних засобів; знесення будівель; знищування шкідників, крім у сільському господарстві, аквакультурі, плодівництві та лісівництві; знищування щурів; ізолювання будівель; інформування щодо ремонтування; інформування щодо споруджування; клепання; консультування щодо споруджування; лакування; малярні роботи внутрішні і зовнішні; миття транспортних засобів; мурування кам'яне; мурування цегляне; наглядання за споруджуванням будівель; настроювання музичних інструментів; оббивання меблів; обслуговування на станціях транспортних засобів (заправляння пальним і технічне обслуговування); очищання димоходів; перезаправляння тонер-картриджів; підводне ремонтування; підводне споруджування; повторне лудіння; покрівельні послуги; полірування транспортних засобів; поновлювання одягу; послуги з гідравлічного розриву пластів; послуги з ремонтування транспортних засобів у разі поломки; послуги з розробляння кар'єрів; послуги зі створювання штучного снігового покриву; послуги щодо боротьби та контролю шкідників, крім у сільському господарстві, аквакультурі, плодівництві та лісівництві; прання; прання білизни; прання білизни в пральнях; прасування білизни; пресування одягу; прибирання вулиць; прокат бульдозерів; прокат дорожніх підмітальних машин; прокат дренажних насосів; прокат екскаваторів; прокат кранів (споруджувального обладнання); прокат посудомийних машин; прокат пральних машин у пральнях; прокат споруджувального обладнання; прокат сушильних машин для посуду; прокат чистильних машин; прокладання кабелів; протикорозійне оброблення; протикорозійне оброблення транспортних засобів; ремонтування взуття; ремонтування годинників; ремонтування електропередавальних ліній; ремонтування і технічне обслуговування кінопроекторів; ремонтування насосів; ремонтування оббивки меблів; ремонтування одягу; ремонтування парасольок від дощу; ремонтування парасольок від сонця; ремонтування секретних замків; ремонтування фотоапаратів; реставрування меблів; реставрування музичних інструментів; реставрування творів мистецтва; споруджування заводів, фабрик; споруджування і ремонтування складів; споруджування і технічне обслуговування трубопроводів; споруджування портів; споруджування; стерилізування медичних інструментів; сухе чищення; теслярські послуги; технічне обслуговування басейнів; технічне обслуговування і ремонтування кімнат-сейфів; технічне обслуговування і ремонтування літаків; технічне обслуговування і ремонтування моторних транспортних засобів; технічне обслуговування і ремонтування пальників; технічне обслуговування і ремонтування сейфів; технічне обслуговування меблів; технічне обслуговування транспортних засобів; трубопровідні слюсарно-технічні роботи; усування за-

вад в електричному устаткованні; фарбування або ремонтування знаків; чищення будівель (внутрішнє); чищення будівель (зовнішніх поверхонь); чищення вікон; чищення і ремонтування бойлерів; чищення одягу; чищення пелюшок; чищення пемзою; чищення піском; чищення транспортних засобів; шпалерні роботи; штукатурні роботи.

---

(111) **281608** **(210)** **m 2018 23137**
(151) **25.08.2020** **(220)** **02.10.2018**
(181) **02.10.2028**
(732) **Ротов Олександр Олександрович;**
вул. Інститутська, 18 А, кв. 17, м. Київ, 01021 (UA)

(540) ГЕРЦ КОНСТРАКШН

(511)
Кл. 37: Встановлювання риштовань; гідроізолювання (будівництво); ізолювання будівель; інформування щодо споруджування; консультування щодо споруджування; мурування кам'яне; мурування цегляне; наглядання за споруджуванням будівель; покрівельні послуги; споруджування заводів, фабрик; споруджування і ремонтування складів; споруджування і технічне обслуговування трубопроводів; споруджування портів; споруджування; штукатурні роботи.

---

(111) **281609** **(210)** **m 2018 23193**
(151) **25.08.2020** **(220)** **03.10.2018**
(181) **03.10.2028**
(591) чорний, білий
(732) **Гончаренко Наталія Юріївна;**
Сквирське шосе, 226, кв. 21, м. Біла Церква, Київська обл., 09100 (UA)

(540)

(511)
Кл. 35: Рекламування; керування підприємницькою діяльністю; адміністрування у сфері підприємницької діяльності; офісні роботи.

---

(111) **281610** **(210)** **m 2018 23215**
(151) **25.08.2020** **(220)** **03.10.2018**
(181) **03.10.2028**
(732) **Щучик Едуард Степанович;**
вул. Дорожня, 11, смт Глеваха, Васильківський р-н, Київська обл., 08630 (UA)

(540) PikeFamily

(511)
Кл. 25: Одяг, взуття, наголовні убори; альби; апостольники; бандани (хустки); безрукавки; берети; боа (горжетки); боді (спідня білизна); ботильйони; бриджі; бутси футбольні; бюстгальтери; бюстгальтери-корсети; валянки (взуття з валяної вовни); взуття дерев'яне; взуття для гри в футбол; взуття для купання; взуття пляжне; вилоги рукавів; вироби протиковзні для взуття; вироби трикотажні (одяг); вовняні куртки; водонепроникні костюми для катання на водних лижах; вставки для сорочок; вуалі (одяг); гамаші; гетри; готові підкладки (частини одягу); грації; деталі металеві для взуття; джемпери; дитячі нагрудники з рукавами непаперові; дитячі нагрудники непаперові; дитячі труси (спідня білизна); еспадрильї; жилети; жилети рибальські; жіночі труси; знімні коміри; калоші; капелюхи; капелюхи паперові (одяг); каптури (одяг); капці; каркаси (остови) для капелюхів; кашне; кепки; кишені для одягу; кімоно; кімоно для дзюдо; кімоно для карате; козирки (наголовні убори); козирки для наголовних уборів; колготки; комбінації (спідня білизна); комбінезони (одяг); коміри (одяг); корсажі (жіноча білизна); корсети (спідня білизна); костюми; костюми для купання; костюми маскарадні; краватки; краги; круглі шапочки без крис; купальники; купальники гімнастичні; куртки; легінси (штани); лівреї; манжети (одяг); манишки; мантильї; маски для сну; митри (наголовні убори); мітенки; муфти (одяг); муфти для ніг неелектронагрівні; набійки для взуття; навушники (одяг); накидки хутряні; напівчоботи; натільний одяг; носкові частини взуття; одяг верхній; одяг готовий; одяг для автомобілістів; одяг для велосипедистів; одяг для гімнастики; одяг з вичиненої шкіри; одяг з габардину; одяг з джерсі; одяг із штучної шкіри; одяг непромокальний; одяг паперовий; одяг пляжний; орарі; пальта; панталони; панчішні вироби; панчохи; панчохи, що поглинають піт; парки; пелерини; перев'язи для одягу; передки взуттєві; перукарські пеньюари; підбори; підв'язки для панчіх; підошви для взуття; підпахівники; підтяжки; піжами; плавки; пластрони; плащі; пов'язки наголовні (одяг); пончо; пояси (одяг); пояси-гаманці (одяг); придане для новонароджених (одяг); пуловери; п'ятки для панчіх; ранти для взуття; ризи; робочий одяг; робочі халати; рукавиці лижні; рукавички (одяг); сандалі; сандалі для купання; сарафани; сарі; саронги; светри; сорочки; сорочки з короткими рукавами; спідниці; спідниці спідні; спідниці-шорти; спідні пояси; спідня білизна; спідня білизна, що поглинає піт; спортивне взуття; спортивний трикотажний одяг; спортивні майки; сукні; теплі панчішні вироби; тоги; трико гімнастичні; труси; труси-боксери; туфлі; туфлі гімнастичні; туфлі спортивні; тюрбани; устілки для взуття; фартухи (одяг); формений одяг; футболки; халати; халати банні; халяви чобіт; хустинки для нагрудних кишень; хустки нашийні; хутро (одяг); циліндри (наголовні убори); черевики лижні; чоботи; чоботи зі шнурками; шалі; шапки; шапочки для душу; шапочки для купання; шарфи; шипи для футбольних бутсів; шкарпетки; шкарпетки, що поглинають піт; шлейки для одягу (підтяжки); шлейки для панчіх; шлейки для шкарпеток; штани; штрипки для гетрів; штрипки для штанів; шуби.

Кл. 35: Рекламування; керування підприємницькою діяльністю; адміністрування у сфері підприємницької діяльності; офісні роботи; адміністративна допомога щодо запитів про подання комерційних пропозицій; адміністративна допомога щодо запрошень до участі у тендерних процедурах; адміністративне оброблення замовлень на купівлю; адміністрування програм лояльності для клієнтів; адміністрування програм лояльності для постійних клієнтів авіакомпаній; аналізування собівартості; аудит підприємницької діяльності; аудит фінансовий; аудіо-, відео- і фоторекламування; аукціонний продаж; аутсорсингове адміністративне керування для компаній; бухгалтерський облік; веб-індексування на комерційні або рекламні потреби; ведення бухгалтерських книг; ведення переговорів щодо укладання угод у сфері підприємницької діяльності для інших; вивчання ринку; визначання громадської думки; виписування рахунків; влаштовування передплати газет для інших; влаштовування передплати телекомунікаційних послуг для інших; готування платіжних документів; готування податкових декларацій; демонстрування товарів; довідкові послуги у сфері підприємницької діяльності; допомога в керуванні підприємницькою діяльністю; допомога покупцям у виборі та придбанні різноманітних товарів та в здійсненні вибору щодо надавачів послуг; допомога у комерційному або промисловому керуванні; дорадчі послуги для керування підприємницькою діяльністю; досліджування щодо підприємницької діяльності; економічне прогнозування; забезпечування інформацією в сфері підприємницької діяльності за допомогою веб-сайтів; збирання інформації у комп'ютерні бази даних; збирання статистичних даних; інформування щодо підприємницької діяльності; керування діяльністю артистів-виконавців; керування діяльністю вільнонайманих працівників; керування діяльністю готелів; керування діяльністю спортсменів; керування діяльністю щодо програм з відшкодовування витрат для інших; керування підприємницькою діяльністю в перехідний період; комерційне інформування та поради для споживачів у виборі товарів і послуг; комерційне керування ліцензуванням товарів і послуг для інших; комп'ютеризоване ведення справ; консультування з керування персоналом; консультування з керування підприємницькою діяльністю; консультування з комунікаційних стратегій щодо рекламування; консультування з комунікаційної стратегії щодо зв'язків з громадськістю; консультування з організовування підприємницької діяльності; маркетинг; маркетинг у рамках робіт з видання програмного забезпечення; маркетинг цільовий; маркетингові досліджування; машинописні роботи; надавання інформації щодо комерційних та ділових контактів; надавання онлайнових торговельних майданчиків для покупців та продавців товарів і послуг; написання біографічних довідок для інших; написання резюме для інших; написання рекламних текстів; написання сценаріїв на рекламні потреби; оброблення текстів; оновлювання рекламних матеріалів; оновлювання та ведення даних у комп'ютерних базах даних; оновлювання та ведення інформації в реєстрах; оптимізація відвідуваності веб-сайтів; організовування виставок на комерційні або рекламні потреби; організовування і проведення різноманітних заходів, акцій, кампаній, промо-акцій, медіа-акцій, піар-акцій, опитувань, конкурсів, майстер-класів і презентацій на комерційні або рекламні потреби; організовування показів мод на рекламні потреби; організовування ярмарків на комерційні або рекламні потреби; орендування рекламного місця; оформляння вітрин; оцінювання підприємницької діяльності; підбирання персоналу; поради щодо організовування і керування підприємницькою діяльністю; посередницькі послуги у сфері підприємницької діяльності щодо підбору потенційних приватних інвесторів для підприємців, які потребують фінансування; послуги агентств комерційного інформування; послуги агентств працевлаштування; послуги експертів з ефективності підприємницької діяльності; послуги з аутсорсингу (допомога у сфері підприємницької діяльності); послуги з імпорту-експорту різноманітних товарів; послуги з керування підприємницькими проектами для об'єктів будівництва; послуги з комерційного посередництва; послуги з конкурентного розвідування ринку; послуги з макетування на рекламні потреби; послуги з нагадування про ділові зустрічі (офісні роботи); послуги з огляду преси; послуги з порівнювання цін; послуги з релокації для підприємств; послуги з розвідування ринку; послуги з фотокопіювання; послуги закупівельні для інших (закуповування товарів та послуг для інших підприємств); послуги зі складання графіків ділових зустрічей (офісні роботи); послуги зі створювання та керування списками подарунків; послуги із заповнювання податкової декларації; послуги імпортно-експортних агентств; послуги манекенників для рекламування або сприяння продажам; послуги рекламних агентств; послуги секретарів; послуги щодо зв'язків з громадськістю; послуги щодо оптового продажу фармацевтичних, ветеринарних і гігієнічних препаратів та товарів медичного призначення; послуги щодо роздрібного продажу завантажних музичних творів у цифровому форматі в режимі онлайн; послуги щодо роздрібного продажу завантажних рингтонів у режимі он-лайн; послуги щодо роздрібного продажу завантажних та попередньо записаних музичних творів та фільмів у режимі онлайн; послуги щодо роздрібного продажу творів мистецтва художніми галереями; послуги щодо роздрібного продажу фармацевтичних, ветеринарних і гігієнічних препаратів та товарів медичного призначення; пошук даних у комп'ютерних файлах для інших; пошук спонсорів; пошукова оптимізація для сприяння продажам; представляння товарів на засобах інформування з метою роздрібного продажу; приймання телефонних дзвінків для недоступних абонентів; прокат білбордів (рекламних щитів); прокат офісних машин і обладнання; прокат рекламних матеріалів; прокат рекламного часу на засобах інформування; прокат торговельних автоматів; прокат торговельних стендів; прокат фотокопіювальних машин; професійне консультування і поради щодо керування роботою торговельних підприємств та інтернет-магазинів; пряме поштове рекламування; психологічне тестування для відбирання персоналу; публікування рекламних текстів; радіорекламування; реєстрування письмових повідомлень та даних; рекламування з оплатою переходів на веб-

сторінку за рекламним оголошенням; рекламування зовнішнє; рекламування поштою; рекламування через комп'ютерну мережу в режимі он-лайн; репродукування документів; розклеювання рекламних плакатів; розміщування в одному місці, на користь іншим особам, різноманітних товарів (крім їх транспортування), яке дає змогу покупцям зручно оглядати і купувати ці товари в оптових та роздрібних магазинах, мережі фірмових магазинів, місцях спеціалізованого продажу, інтернет-магазинах або за допомогою електронних засобів; розміщування в мережі Інтернет на веб-сторінках і на веб-сайтах рекламної інформації щодо різноманітних товарів та переліку надаваних послуг, яке дозволяє покупцям зручно оглядати, замовляти та купувати ці товари і замовляти послуги з веб-сторінок і веб-сайтів в інтернеті, а також отримувати необхідну інформацію про ці товари чи надавані послуги; розповсюджування зразків; розповсюджування рекламних матеріалів; розробляння рекламних матеріалів; розслідування у сфері підприємницької діяльності; систематизування інформації у комп'ютерні бази даних; складання звітів про стан рахунків; складання індексів інформації на комерційні або рекламні потреби; сприяння продажам для інших; сприяння продажам товарів і послуг шляхом спонсорської підтримки спортивних подій, різноманітних благодійних і розважальних заходів; створювання програм щодо замовляння товарів через телерекламу; створювання рекламних фільмів; стенографування; текстове записування інформації (офісні роботи); телевізійне рекламування; телемаркетингові послуги; узгоджування та укладання комерційних угод для третіх сторін; фахове консультування щодо підприємницької діяльності.

Кл. 41: Освіта; забезпечування навчання; розважальні послуги; влаштовування спортивних і культурних заходів; академії (освіта); викладання; відеознімання; влаштовування і проведення з'їздів; влаштовування і проведення колоквіумів; влаштовування і проведення конференцій; влаштовування і проведення концертів; влаштовування і проведення навчальних форумів з особистою присутністю; влаштовування і проведення практичних занять (навчання); влаштовування і проведення семінарів; влаштовування і проведення симпозіумів; влаштовування конкурсів краси; гімнастичне викладання; готування публікацій за допомогою електронних настільних видавничих засобів; дошкільні навчальні заклади; дресирування тварин; дубльований переклад; екзаменування у навчанні; забезпечування незавантажними відеозаписами в режимі он-лайн; забезпечування незавантажними електронними публікаціями в режимі он-лайн; забезпечування незавантажними музичними творами в режимі онлайн; забезпечування незавантажними телевізійними програмами за допомогою відеосервісів за запитом; забезпечування незавантажними фільмами за допомогою відеосервісів за запитом; забезпечування спортивним устаткованням; забезпечування устаткованням для відпочинку; забезпечування устаткованням для гольфа; забезпечування устаткованням для казино (азартних ігор); замовляння квитків на видовища; заочні курси; ігрові послуги, що надаються в режимі он-лайн через комп'ютерну мережу; інформування щодо відпочинку; інформування щодо освіти; інформування щодо розваг; кінопокази; культурні, освітні або розважальні послуги, що надаються художніми галереями; мікрофільмування; монтування відеострічок; навчальні послуги, що надаються за допомогою симуляторів; навчання айкідо; навчання з проведення чайної церемонії; навчання індивідуальне; навчання у школах-інтернатах; надавання музейних послуг (презентації, виставки); написання кіносценаріїв; написання пісень; написання сценаріїв, крім призначених на рекламні потреби; написання текстів; організовування балів; організовування видовищ (послуги імпресаріо); організовування виставок на культурні або освітні потреби; організовування конкурсів (освітніх або розважальних); організовування лотерей; організовування показів мод на розважальні потреби; організовування розважальних костюмованих заходів; організовування спортивних змагань; освітні послуги, що надаються школами; переклад мови жестів; планування вечірок (розваги); послуги артистів з розважання; послуги бібліотек з видавання книжок; послуги диск-жокеїв; послуги дискотек; послуги з каліграфії; послуги з макетування, крім призначених на рекламні потреби; послуги з усного перекладу; послуги залів ігрових автоматів; послуги зоопарків; послуги інструкторів (навчання); послуги караоке; послуги кіностудій; послуги клубів (розважальні або освітні); послуги клубів здоров'я (оздоровчі та фітнес-тренування); послуги натурників для художників; послуги нічних клубів (розваги); послуги оркестрів; послуги парків атракціонів; послуги перекладачів; послуги пересувних бібліотек; послуги персональних тренерів (фітнес-тренування); послуги репортерів; послуги спортивних таборів; послуги студій записування; послуги таборів вихідного дня (розважання); послуги театральних кас; послуги фоторепортерів; послуги щодо азартних ігор; послуги щодо музичного композиціювання; практичне навчання (демонстрування); представляння вистав наживо; представляння естрадних вистав; представляння циркових вистав; проведення альпіністських турів у супроводі гідів; проведення екскурсійних турів; проведення занять з фітнесу; прокат акваріумів хатніх; прокат аудіоапаратури; прокат видовищних декорацій; прокат відеокамер; прокат відеомагнітофонів; прокат відеострічок; прокат звукозаписувачів; прокат іграшок; прокат ігрового обладнання; прокат кіноапаратури; прокат кінофільмів; прокат обладнання для підводного плавання; прокат освітлювальної апаратури для театральних студій або телестудій; прокат радіо- і телевізійних приймачів; прокат спортивних майданчиків; прокат спортивного обладнання, крім транспортних засобів; прокат творів мистецтва; прокат театральних декорацій; прокат тенісних кортів; прокат устаткування для стадіонів; професійна перепідготовка; професійне орієнтування (поради щодо освіти або навчання); публікування електронних книжок та журналів у режимі он-лайн; публікування книжок; публікування текстів, крім рекламних; радіопередачі розважальні; релігійна освіта; створювання видовищ; створювання музичних творів; створювання радіо- і телевізійних програм; створювання фільмів, крім рекламних; субтитрування; теат-

ральні постановки; телевізійні передачі розважальні; фізичне виховування; фотографування; хронометраж спортивних подій.

Кл. 42: Наукові і технологічні послуги та досліджування і розробки, що їх стосуються; послуги промислового аналізування та досліджування; розробляння та проектування комп'ютерного апаратного і програмного забезпечення; аналізування води; аналізування для розробляння нафтових родовищ; аналізування комп'ютерної системи; аналізування почерку (графологія); архітектурне консультування; архітектурні послуги; аутсорсингові послуги у сфері інформаційних технологій; будівельне проектування; випробовування матеріалів; випробовування нафтових свердловин; випробовування текстилю; відновлювання комп'ютерних даних; встановлювання справжності творів мистецтва; геологічне експертування; геологічне розвідування; дизайн інтер'єру; дизайн паковання; дистанційне резервне копіювання даних; досліджування в бактеріології; досліджування в біології; досліджування в геології; досліджування в косметології; досліджування в техніці; досліджування в хімії; досліджування і розробляння нових товарів для інших; досліджування у механіці; досліджування у сфері захисту навколишнього середовища; досліджування у фізиці; дублювання комп'ютерних програм; експертування нафтових родовищ; електронне зберігання даних; електронний моніторинг інформації щодо ідентифікації особи для виявляння крадіжок персональних даних через мережу Інтернет; електронний моніторинг операцій за кредитними картками для виявляння шахрайств через мережу Інтернет; енергоаудит; забезпечування інформацією з комп'ютерних технологій та програмування за допомогою веб-сайтів; забезпечування пошуковими засобами для інтернету; засівання хмар; інжиніринг; інсталювання комп'ютерного програмного забезпечення; калібрування (вимірювання); картографічні послуги; клінічні випробовування; комп'ютерне програмування; конвертування даних або документів з фізичних носіїв на електронні; конвертування даних і комп'ютерних програм, крім фізичного перетворювання; консультування з комп'ютерних технологій; консультування з телекомунікаційних технологій; консультування у сфері енергозбереження; консультування щодо безпеки в мережі Інтернет; консультування щодо безпеки даних; консультування щодо інформаційних технологій (IT); консультування щодо комп'ютерного програмного забезпечення; консультування щодо комп'ютерної безпеки; консультування щодо проектування та розробляння комп'ютерного апаратного забезпечення; консультування щодо розробляння веб-сайтів; контролювання якості; метеорологічне інформування; моделювання одягу; моніторинг комп'ютерних систем для виявляння несанкціонованого доступу або витоку даних; моніторинг комп'ютерних систем для виявляння поломок; моніторинг комп'ютерних систем за допомогою віддаленого доступу; надавання наукової інформації, порад, консультацій щодо зменшування викидів вуглекислого газу; наукові досліджування; науково-технічне експертування; обслуговування комп'ютерного програмного забезпечення; оновлювання комп'ютерного програмного забезпечення; оцифровування документів (сканування); оцінювання якості вовни; оцінювання якості лісу на пні; перевіряння щодо придатності до експлуатації транспортних засобів; підводне досліджування; планування розвитку міст; платформа як послуга (PaaS); послуги з шифрування даних; послуги наукових лабораторій; послуги фахівців з хімії; послуги щодо захисту від комп'ютерних вірусів; проведення досліджень технічних проектів; прогнозування погоди; програмне забезпечення як послуга (SaaS); проектування інтер'єру; проектування комп'ютерного програмного забезпечення; прокат веб-серверів; прокат комп'ютерів; прокат комп'ютерного програмного забезпечення; промисловий дизайн; розблоковування мобільних телефонів; розвідування нафти; розміщування комп'ютерних сайтів (веб-сайтів); розробляння комп'ютерних систем; розробляння програмного забезпечення в рамках робіт з видання програмного забезпечення; розробляння технічної документації; створювання та обслуговування веб-сайтів для інших; створювання та розробляння індексів інформації на основі веб-сайтів для інших (послуги у сфері інформаційних технологій); технологічне консультування; топографічне знімання; хімічний аналіз; хмарне обчислювання даних; хостинг серверів; художнє оформляння (промисловий дизайн); художній дизайн.

Кл. 44: Медичні послуги; ветеринарні послуги; гігієнічне та косметичне обслуговування людей чи тварин; послуги в сільському господарстві, плодівництві та лісівництві; акушерські послуги; ветеринарна допомога; виготовляння вінків; виготовляння фармацевтами ліків за рецептами; воскова депіляція; гігієнічне та косметичне обслуговування домашніх тварин; доглядання газонів; знищування бур'янів; знищування шкідників у сільському господарстві, аквакультурі, плодівництві та лісівництві; імплантація волосся; компонування квітів; консультування щодо здоров'я; ландшафтне садівництво; ландшафтний дизайн; масаж; медична допомога; медичне доглядання; медичне консультування для людей з обмеженими можливостями; медичне сестринське доглядання; паліативна допомога; перукарські послуги; пірсинг; пластична хірургія; повітряне і поверхневе розкидання добрив та інших сільськогосподарських хімікатів; послуги альтернативної медицини; послуги банку живих тканин; послуги банку крові; послуги будинків сестринського догляду; послуги візажистів; послуги громадських лазень; послуги з ароматерапії; послуги з відновлювання лісів; послуги курортів з мінеральними водами; послуги лікарень; послуги лікарів-ортодонтів; послуги медичних клінік; послуги медичних центрів; послуги оздоровчих закладів; послуги окулістів; послуги профілакторіїв; послуги психологів; послуги розсадників з вирощування рослин; послуги салонів краси; послуги санаторіїв; послуги саун; послуги соляріїв; послуги телемедицини; послуги турецьких лазень; послуги хоспісів; послуги центрів здоров'я; послуги щодо аквакультури; послуги щодо боротьби та контролю шкідників у сільському господарстві, аквакультурі, плодівництві та лісівництві; послуги щодо виправляння дефектів мови; послуги щодо запліднювання in vitro; послуги щодо манікюру; послуги щодо штучного запліднювання внутрішньо-

маткового; прокат медичного обладнання; прокат санітарного устаткування; прокат сільськогосподарського обладнання; реабілітація наркозалежних пацієнтів; розводіння тварин; рослинна хірургія; садівництво; садіння дерев для знижування шкідливого впливу викидів вуглекислого газу; стоматологічні послуги; татуювання; терапевтичні послуги; фармацевтичне консультування; фізіотерапія; хіропрактика.

Кл. 45: Юридичні послуги; послуги з безпеки щодо фізичної охорони матеріального майна і фізичних осіб; персональні та соціальні послуги для задоволення потреб людини, що надаються іншими особами; арбітражні послуги; астрологічне консультування; випускання голубів на урочистих подіях; відкривання секретних замків; відслідковування місцезнаходження викраденого майна; генеалогічне дослідження; допомога в одяганні кімоно; консультування щодо інтелектуальної власності; консультування щодо стилю особистого гардеробу; консультування щодо фізичної безпеки; лізинг доменних імен у мережі Інтернет; ліцензування (юридичні послуги) в рамках робіт з видання програмного забезпечення; ліцензування інтелектуальної власності; ліцензування комп'ютерного програмного забезпечення (юридичні послуги); медіація; моніторинг охоронної сигналізації; моніторинг прав інтелектуальної власності з метою надавання консультаційних послуг з правових питань; наглядання за дітьми; наглядання за домашніми тваринами; наглядання за житлом за відсутності мешканців; написання особистих листів; оглядання промислових підприємств для цілей безпеки; організовування релігійних зустрічей; перевіряння багажу на відповідність правилам безпеки; персональне духовне консультування; планування та влаштовування весільних церемоній; повертання втрачених речей; пожежогасіння; послуги агентств з усиновлювання; послуги гадання на картах; послуги детективних агентств; послуги з бальзамування; послуги з вигулювання собак; послуги з відстежування змін у законодавстві; послуги з підготовки юридичних документів; послуги з представництва у суді; послуги крематоріїв; послуги соціальних мереж у режимі он-лайн; послуги шлюбних агентств; послуги щодо особистої охорони; послуги щодо позасудового вирішення спорів; похоронні бюро; похоронні послуги; пошуки зниклих людей; правове адміністрування ліцензій; правові дослідження; проведення похоронних церемоній; проведення релігійних церемоній; прокат вечірнього одягу; прокат вогнегасників; прокат засобів пожежної сигналізації; прокат одягу; прокат сейфів; реєстрування доменних імен (юридичні послуги); розслідування особистого минулого; складання гороскопів; служби знайомств; служби нічної охорони; служби охорони; супроводжування в громадських місцях (ескорт); управління авторськими правами; юридичні консультації щодо запитів про подання комерційних пропозицій; юридичні консультації щодо запрошень до участі у тендерних процедурах; юридичні послуги з ведення переговорів щодо укладання угод для інших.

---

(111) **281611** **(210)** **m 2018 23222**
(151) **25.08.2020** **(220)** **03.10.2018**
(181) **03.10.2028**
(732) **Тимчук Сергій Тоадерович;**
вул. Руська, 255 А, кв. 112, м. Чернівці, 58023 (UA)

(540)

(511)

Кл. 7: Газові тунельні печі на промислові потреби; бараночні машини; екструдери зернові; апарати для вулканізування; апарати для газування води; апарати для газування напоїв; апарати для подавання пива під тиском; борошномельні машини; вакуумні насоси (машини); вібратори (машини) для промислового використання; відцентрові млини; вінички для збивання електричні на побутові потреби; віялки; водонагрівачі (частини машин); гончарні круги; гроновідокремлювачі (машини); деаератори для живильної води; ділильні машини; доїльні апарати; дренажні машини; дробарки кухонні електричні; електричні апарати для ущільнювання пластмаси (пакування); електричні зварювальні апарати; електродугові зварювальні апарати; електродугові різальні апарати; етикетувальні машини; завантажувально-розвантажувальні пристрої; зварювальні апарати газові; паяльні апарати газові; зварювальні машини електричні; згинальні верстати; згрібальні машини; зернові сепаратори; змішувальні машини; зшивальні машини; калібрувальні машини; клейові пістолети електричні; клепальні машини; конвеєри (машини); крани (частини машин або двигунів); кухонні комбайни електричні; кухонні машини електричні; лебідки; маніпулятори автоматичні (машини); маслоробки; маслоробні машини; машини для виготовляння ковбасних виробів; машини для виробляння макаронних виробів; машини для виробляння мінеральної води; машини для виробляння цукру; машини для гарячого штампування; машини для готування їжі електромеханічні; машини для готування напоїв електромеханічні; машини для друкування на металевих пластинах; машини для забарвлювання; машини для закривання пляшок ковпачками; машини для закупорювання пляшок пробками; машини для запечатування на промислові потреби; машини для запечатування пляшок; машини для лущіння зерна та кукурудзи; машини для миття пляшок; машини для наповнювання пляшок; машини для очищання плодів та овочів; машини для переробляння молока; машини для пивоваріння; машини для подрібнювання; машини для розмелювання; машини для тиснення; машини та апарати для прибирання електричні; мішалки; млини (машини); млинки для перцю, крім ручних; млинки побутові, крім ручних; молочні сепаратори; м'ясорубки (машини); насоси (машини); насоси для пива; ножі електричні; ножі консервні електричні; обгортальні машини; овочерізки спірального нарі-

зування електричні; пакувальні машини; парові машини; пароолійні сепаратори; пароперегрівники; паросепаратори; підіймальні механізми; підіймачі вантажні; пневматичні машини; повітровсмоктувальні машини; повітродувні машини; посудомийні машини; преси для вина; преси для фруктів електричні на побутові потреби; пристрої для знежирювання (машини); пристрої пневматичні для збирання відпрацьованих олій та масел; промивальні машини; просіювальні машини; пульверизатори (машини); машини для розбризкування; пульверизатори для стічних вод; різальні інструменти (частини машин); різальні машини; роботи промислові; розливальні машини; розподільчі машини автоматичні; торговельні автомати; сепаратори води; сита (машини або частини машин); соковижималки електричні; сортувальні машини промислові; сушильні машини барабанного типу ненагрівні; тертки для овочів (машини); тістомісильні машини; упаковувальні машини; фільтрпреси; фільтрувальні машини; формувальні машини; хліборізальні машини; центрифуги (машини); штампувальні машини; штемпелювальні машини.

---

(111) **281612** **(210)** **m 2018 23226**
(151) **25.08.2020** **(220)** **03.10.2018**
(181) **03.10.2028**
(732) **Зелінський Данило Юрійович;**
вул. Дмитрівська, 13, кв. 7, м. Київ, 01054 (UA)
Яремко Валентина Сергіївна;
вул. Газова, 2, м. Боярка, Києво-Святошинський р-н, Київська обл., 08153 (UA)

(540)

Nails & Cocktails

(511)

Кл. 44: Воскова депіляція; консультування щодо здоров'я; перукарські послуги; пірсинг; послуги візажистів; послуги салонів краси; послуги соляріїв; послуги щодо манікюру.

---

(111) **281613** **(210)** **m 2018 23245**
(151) **25.08.2020** **(220)** **04.10.2018**
(181) **04.10.2028**
(591) чорний, зелений, рожевий, світло-сірий
(732) **Коротка Анастасія Володимирівна;**
вул. Тургенєвська, 46/11, кв. 69, м. Київ, 02000 (UA)

(540)

Дивись кольорову копію з оригіналу зображення знака в кінці бюлетеня

(511)

Кл. 18: Гаманці; гаманці сітчасті; етикетки з вичиненої шкіри; каркаси для жіночих сумочок; кейси для документів; кишенькові гаманці; лямки для носіння немовлят; паски вузькі з вичиненої шкіри; паски з вичиненої шкіри (лимарні вироби); пляжні сумки; портфелі з вичиненої шкіри; рюкзаки (ранці); сумки для носіння дітей; сумки для одягу дорожні; сумки жіночі; сумки-кенгуру для носіння дітей; шкільні ранці.

Кл. 25: Бандани (хустки); берети; боа (горжетки); боді (спідня білизна); ботильйони; бриджі; бюстгальтери; бюстгальтери-корсети; взуття для купання; взуття пляжне; взуття; вироби трикотажні (одяг); вовняні куртки; вставки для сорочок; вуалі (одяг); гамаші; теплі панчішні вироби; гетри; краги; готові підкладки (частини одягу); грації; джемпери; пуловери; светри; дитячі нагрудники з рукавами непаперові; дитячі нагрудники непаперові; дитячі труси (спідня білизна); еспадрильї; жилети; безрукавки; знімні коміри; капелюхи; капелюхи паперові (одяг); каптури (одяг); капці; кашне; козирки (наголовні убори); колготки; комбінації (спідня білизна); комбінезони (одяг); коміри (одяг); корсажі (жіноча білизна); корсети (спідня білизна); костюми; костюми для купання; купальники; костюми маскарадні; краватки; круглі шапочки без крис; куртки; легінси (штани); манишки; маски для сну; мітенки; муфти (одяг); навушники (одяг); наголовні убори; накидки хутряні; напівчоботи; натільний одяг; спідня білизна; одяг верхній; одяг готовий; одяг для гімнастики; одяг з вичиненої шкіри; одяг з габардину; одяг з джерсі; одяг із штучної шкіри; одяг непромокальний; одяг паперовий; одяг пляжний; одяг; пальта; панчішні вироби; панчохи; панчохи, що поглинають піт; парки; пелерини; перев'язи для одягу; підтяжки; шлейки для одягу (підтяжки); піжами; плавки; пластрони; плащі; пов'язки наголовні (одяг); пончо; пояси (одяг); пояси-гаманці (одяг); придане для новонароджених (одяг); рукавички (одяг); сандалі; сандалі для купання; сарафани; саронги; сорочки; сорочки з короткими рукавами; спідниці; спідниці спідні; спідниці-шорти; спідня білизна, що поглинає піт; спортивне взуття; спортивний трикотажний одяг; спортивні майки; сукні; труси; труси-боксери; туфлі; туфлі гімнастичні; туфлі спортивні; тюрбани; футболки; халати; халати банні; хустинки для нагрудних кишень; хустки нашийні; шарфи; хутро (одяг); циліндри (наголовні убори); чоботи; чоботи зі шнурками; шалі; шапки; кепки; шкарпетки; шкарпетки, що поглинають піт; штани; шуби.

Кл. 28: Брязкальця (іграшки); ведмеді плюшеві; дзиґи (іграшки); іграшки для тварин; іграшки м'які; іграшки-забавки для витівок; іграшкова косметика; іграшкові автомобілі; іграшкові пістолети; іграшкові роботи; іграшкові фігури; калейдоскопи; капелюшки паперові для вечірок; карнавальні маски; коники-гойдалки; ляльки; ляльковий одяг; лялькові будинки; лялькові кімнати; лялькові ліжка; маріонетки; маски (іграшки); плюшеві іграшки; плюшеві іграшки з прикріпленими ковдрами; пляшечки з сосками для ляльок; прикраси для новорічних ялинок, крім світильних і кондитерських виробів; розвиваючі килимки для немовлят; рукавички для ігор; свічники для новорічних ялинок; театральні маски.

---

(111) **281614** **(210)** **m 2018 23269**
(151) **25.08.2020** **(220)** **04.10.2018**
(181) **04.10.2028**
(732) **Москалюк Надія Григорівна;**
вул. Горького, 151, кв. 40, м. Павлоград, Дніпропетровська обл., 51400 (UA)

(540)

(511)
Кл. 35: Демонстрування товарів; маркетинг; надавання онлайнових торговельних майданчиків для покупців та продавців товарів і послуг; орендування рекламного місця; послуги з комерційного посередництва; представляння товарів на засобах інформування з метою роздрібного продажу; рекламування через комп'ютерну мережу в режимі он-лайн.

---

(111) **281615** **(210)** **m 2018 23273**
(151) **25.08.2020** **(220)** **04.10.2018**
(181) **04.10.2028**
(591) білий, синій, темно-синій
(732) **Шушевич Сергій Станіславович;**
просп. Академіка Палладіна, 18/30, кв. 311, м. Київ, 03164 (UA)
Панасенко Наталія Валеріївна;
вул. Лісківська, 2/71, кв. 309, м. Київ, 02232, (UA)
Петренко Антон Володимирович;
вул. Райдужна, 96, кв. 26, с. Софіївська Борщагівка, Києво-Святошинський р-н, Київська обл., 08131 (UA)
Гараєв Олександр В'ячеславович;
вул. Маршала Тимошенка, 18, кв. 270, м. Київ, 04210 (UA)

(540)

Дивись кольорову копію з оригіналу зображення знака в кінці бюлетеня

(511)
Кл. 35: Адміністративна допомога щодо запитів про подання комерційних пропозицій; адміністративна допомога щодо запрошень до участі у тендерних процедурах; адміністративне оброблення замовлень на купівлю; адміністрування програм лояльності для клієнтів; адміністрування програм лояльності для постійних клієнтів авіакомпаній; аналізування собівартості; аудит підприємницької діяльності; аудит фінансовий; аукціонний продаж; аутсорсингове адміністративне керування для компаній; бухгалтерський облік; веб-індексування на комерційні або рекламні потреби; ведення бухгалтерських книг; ведення переговорів щодо укладання угод у сфері підприємницької діяльності для інших; вивчання ринку; визначання громадської думки; виписування рахунків; влаштовування передплати газет для інших; влаштовування передплати телекомунікаційних послуг для інших; готування платіжних документів; готування податкових декларацій; демонстрування товарів; довідкові послуги у сфері підприємницької діяльності; допомога в керуванні підприємницькою діяльністю; допомога у комерційному або промисловому керуванні; дорадчі послуги для керування підприємницькою діяльністю; дослідження щодо підприємницької діяльності; економічне прогнозування; забезпечування інформацією в сфері підприємницької діяльності за допомогою веб-сайтів; збирання інформації у комп'ютерні бази даних; збирання статистичних даних; інформування щодо підприємницької діяльності; керування діяльністю артистів-виконавців; керування діяльністю вільнонайманих працівників; керування діяльністю готелів; керування діяльністю спортсменів; керування діяльністю щодо програм з відшкодовування витрат для інших; керування підприємницькою діяльністю в перехідний період; комерційне інформування та поради для споживачів у виборі товарів і послуг; комерційне керування ліцензуванням товарів і послуг для інших; комп'ютеризоване ведення справ; консультування з керування персоналом; консультування з керування підприємницькою діяльністю; консультування з комунікаційних стратегій щодо рекламування; консультування з комунікаційної стратегії щодо зв'язків з громадськістю; консультування з організовування підприємницької діяльності; маркетинг; маркетинг у рамках робіт з видання програмного забезпечення; маркетинг цільовий; маркетингові дослідження; машинописні роботи; надавання інформації щодо комерційних та ділових контактів; надавання онлайнових торговельних майданчиків для покупців та продавців товарів і послуг; написання біографічних довідок для інших; написання резюме для інших; написання рекламних текстів; написання сценаріїв на рекламні потреби; оброблення текстів; оновлювання рекламних матеріалів; оновлювання та ведення даних у комп'ютерних базах даних; оновлювання та ведення інформації в реєстрах; оптимізація відвідуваності веб-сайтів; організовування виставок на комерційні або рекламні потреби; організовування показів мод на рекламні потреби; організовування ярмарків на комерційні або рекламні потреби; орендування рекламного місця; оформляння вітрин; оцінювання підприємницької діяльності; підбирання персоналу; поради щодо організовування і керування підприємницькою діяльністю; посередницькі послуги у сфері підприємницької діяльності щодо підбору потенційних приватних інвесторів для підприємців, які потребують фінансування; послуги агентств комерційного інформування; послуги агентств працевлаштування; послуги експертів з ефективності підприємницької діяльності; послуги з аутсорсингу (допомога у сфері підприємницької діяльності); послуги з керування підприємницькими проектами для об'єктів будівництва; послуги з комерційного посередництва; послуги з конкурентного розвідування ринку; послуги з макетування на рекламні потреби; послуги з нагадування про ділові зустрічі (офісні роботи); послуги з огляду преси; послуги з порівнювання цін; послуги з релокації для підприємств; послуги з розвідування ринку; послуги з фотокопію-

вання; послуги закупівельні для інших (закуповування товарів та послуг для інших підприємств); послуги зі складання графіків ділових зустрічей (офісні роботи); послуги зі створювання та керування списками подарунків; послуги із заповнювання податкової декларації; послуги імпортно-експортних агентств; послуги манекенників для рекламування або сприяння продажам; послуги рекламних агентств; послуги секретарів; послуги щодо зв'язків з громадськістю; послуги щодо оптового продажу фармацевтичних, ветеринарних і гігієнічних препаратів та товарів медичного призначення; послуги щодо роздрібного продажу завантажних музичних творів у цифровому форматі в режимі он-лайн; послуги щодо роздрібного продажу завантажних рингтонів у режимі он-лайн; послуги щодо роздрібного продажу завантажних та попередньо записаних музичних творів та фільмів у режимі он-лайн; послуги щодо роздрібного продажу творів мистецтва художніми галереями; послуги щодо роздрібного продажу фармацевтичних, ветеринарних і гігієнічних препаратів та товарів медичного призначення; пошук даних у комп'ютерних файлах для інших; пошук спонсорів; пошукова оптимізація для сприяння продажам; представляння товарів на засобах інформування з метою роздрібного продажу; приймання телефонних дзвінків для недоступних абонентів; прокат білбордів (рекламних щитів); прокат офісних машин і обладнання; прокат рекламних матеріалів; прокат рекламного часу на засобах інформування; прокат торговельних автоматів; прокат торговельних стендів; прокат фотокопіювальних машин; пряме поштове рекламування; психологічне тестування для відбирання персоналу; публікування рекламних текстів; радіорекламування; реєстрування письмових повідомлень та даних; рекламування; рекламування з оплатою переходів на веб-сторінку за рекламним оголошенням; рекламування зовнішнє; рекламування поштою; рекламування через комп'ютерну мережу в режимі он-лайн; репродукування документів; розклеювання рекламних плакатів; розповсюджування зразків; розповсюджування рекламних матеріалів; розробляння рекламних матеріалів; розслідування у сфері підприємницької діяльності; систематизування інформації у комп'ютерні бази даних; складання звітів про стан рахунків; складання індексів інформації на комерційні або рекламні потреби; сприяння продажам для інших; сприяння продажам товарів і послуг шляхом спонсорської підтримки спортивних подій; створювання програм щодо замовляння товарів через телерекламу; створювання рекламних фільмів; стенографування; текстове записування інформації (офісні роботи); телевізійне рекламування; телемаркетингові послуги; узгоджування та укладання комерційних угод для третіх сторін; фахове консультування щодо підприємницької діяльності.

---

(111) **281616**
(151) **25.08.2020**
(181) **05.10.2028**
(210) **m 2018 23339**
(220) **05.10.2018**

(732) **Гирич Максим Петрович;**
вул. Молодіжна, 4, смт Калинівка, Васильківський р-н, Київська обл., 08004 (UA)

(540)

PROMTEH SERVICE

(511)

Кл. 35: Послуги щодо оптового продажу деталей та приладдя для автотранспортних засобів; послуги щодо оптового продажу сільськогосподарських машин й устаткування; послуги щодо оптового продажу машин й устаткування для видобувної промисловості та будівництва; послуги щодо оптового продажу машин, верстатів, інструментів з механічним приводом, двигунів та устаткування, що використовується в гірничо-видобувній, будівельній, сільськогосподарській та переробній промисловостях, а також частин до них; допомога у комерційному або промисловому керуванні у сфері транспорту; рекламування; керування справами; ділове адміністрування; канцелярські роботи; адміністративне оброблення замовлень на купівлю; аналізування собівартості; аукціонний продаж; бухгалтерський облік; вивчання ринку; визначання громадської думки; влаштовування виставок на комерційні або рекламні потреби; влаштовування ярмарків на комерційні або рекламні потреби; демонстрування товарів; ділове досліджування; ділове інформування; ділове оцінювання; ділове розвідування; ділові довідки; репродукування документів; допомога в керуванні справами; досліджування ринкове; економічне прогнозування; експертування на ділову успішність; записування повідомлень; представляння продуктів через засоби комунікації з метою роздрібного продажу; збирання інформації у комп'ютерні бази даних; збирання статистичних даних; складання звітів про стан рахунків; послуги щодо зв'язків з громадськістю; розповсюджування зразків; послуги імпортно-експортних агентств; інвойсування; інтерактивне рекламування через комп'ютерну мережу; наймання (прокат) канцелярських машин і обладдя; допомога у комерційному або промисловому керуванні; дорадча допомога в діловому керуванні; комерційне керування ліцензуванням товарів і послуг для інших; комп'ютеризоване ведення справ; консультування щодо керування справами; поради щодо налагоджування і керування справами; керування справами у спорті (менеджмент спортивний); комерційна інформація і консультації для споживачів (центри підтримки споживачів); комплектування штату працівників; упорядковування (систематизування) інформації комп'ютерних баз даних; консультування фахове щодо підприємництва; консультування щодо налагоджування справ; консультування щодо штату працівників; макетування реклами; маркетинг; машинописні роботи; написання рекламних текстів; оброблення текстів; послуги з огляду преси; оновлювання, коригування та удосконалювання рекламних матеріалів; оформляння вітрин; перевіряння рахунків (аудит); готування платіжних документів; складання податкових де-

кларацій; послуги з порівнювання цін; послуги закупівельні для інших (закуповування товарів та замовляння послуг для інших підприємств); послуги із укладання субдоговорів (комерційна допомога); пошук спонсорів; послуги агентств працевлаштування; публікування рекламних текстів; радіорекламування; рекламування поштою; наймання (орендування) місця на рекламу; наймання рекламного часу на засобах інформування; послуги рекламних агентств; наймання (прокат) рекламних матеріалів; розповсюджування рекламних матеріалів; готування рекламних смуг; створювання рекламних фільмів; розклеювання (розміщування) афіш, об'яв; розсилання поштою рекламних матеріалів; сприяння продажам (посередництво) для інших; телевізійне рекламування; телемаркетинг; наймання (прокат) торговельних автоматів; наймання (прокат) фотокопіювальної техніки; шукання відомостей (інформації, даних) в комп'ютерних файлах для інших.

Кл. 37: Відновлювання зношених або частково зруйнованих двигунів; відновлювання зношених або частково зруйнованих машин; послуги з ремонтування транспортних засобів у разі поломки; змащування транспортних засобів; інформування щодо ремонтування; послуги з розробляння кар'єрів; прокат бульдозерів; прокат екскаваторів; ремонтування насосів; технічне обслуговування транспортних засобів.

---

(111) **281617** **(210)** **m 2018 23346**
(151) **25.08.2020** **(220)** **05.10.2018**
(181) **05.10.2028**
(591) чорний, білий
(732) **Чіглінцева Лариса Анатоліївна; бульв. Лесі Українки, 28, кв. 332, м. Київ, 01133 (UA)**

(540)

(511)

Кл. 14: Агати; амулети (ювелірні вироби); анкери годинникові; атомні годинники; барабани годинникові; браслети (ювелірні вироби); браслети для наручних годинників; браслети з вишитого текстилю (ювелірні вироби); брошки (ювелірні вироби); будильники; гагат, необроблений або напівоброблений; годинники; годинники (настільні, баштові, настінні); годинники електричні; годинникові ланцюжки; годинникові механізми; годинникові пружини; годинникові скельця; діаманти; дорогоцінне каміння; дорогоцінні метали, необроблені або напівоброблені; дріт з дорогоцінних металів (ювелірні вироби); запонки; застібки для ювелірних виробів; затискачі для краваток; зливки дорогоцінних металів; значки з дорогоцінних металів; золоті нитки (ювелірні вироби); золото необроблене або коване; іридій; каблучки (ювелірні вироби); кабошони; католицькі чотки; кільця для ключів (рознімні кільця з брелоками або декоративними маячками); комплектуючі деталі та матеріали для ювелірних виробів; контрольні годинники; корпуси годинників; корпуси наручних годинників (частини наручних годинників); ланцюжки (ювелірні вироби); ланцюжки для ключів (рознімні кільця з брелоками або декоративними маячками); маятники годинникові; медалі; медальйони (ювелірні вироби); мідні жетони; місбаха (чотки); монети; намиста (ювелірні вироби); намистини для виготовляння ювелірних виробів; намисто із спресованого бурштину; напівдорогоцінне каміння; наручні годинники; нитки з дорогоцінних металів (ювелірні вироби); олівін (дорогоцінний камінь); осмій; паладій; перидот; перли (ювелірні вироби); підвіски для кілець ключів; підвіски для ланцюжків ключів; платина; погруддя з дорогоцінних металів; подарункові коробки для наручних годинників; подарункові коробки для ювелірних виробів; прикраси з гагату; прикрашальні шпильки; пряжа срібна; родій; рознімні кільця з дорогоцінних металів для ключів; розп'яття з дорогоцінних металів, крім ювелірних прикрас; розп'яття як ювелірні прикраси; рутеній; рухомі деталі для механізмів годинників; секундоміри (з зупинником); сережки; скриньки для ювелірних виробів; скриньки з дорогоцінних металів; сонячні годинники; сплави дорогоцінних металів; срібло необроблене або коване; срібні нитки (ювелірні вироби); статуї з дорогоцінних металів; стрази (біжутерія); стрілки годинників; стрілки наручних годинників; твори мистецтва з дорогоцінних металів; фігурки (статуетки) з дорогоцінних металів; футляри, що згортаються, для ювелірних виробів; християнські чотки; хронографи (годинники); хронометри; хронометричні прилади; хроноскопи; циферблати годинникові; шпильки (ювелірні вироби); шпильки для краваток; шпінелі (дорогоцінне каміння); ювелірні вироби; ювелірні вироби з жовтого бурштину; ювелірні вироби з клуазонне; ювелірні вироби зі слонової кістки; ювелірні підвіски; ювелірні прикраси для взуття; ювелірні прикраси для капелюхів.

Кл. 26: Банти для волосся; блискітки (оздоби для одягу); брошки (аксесуари одягу); блочки взуттєві; гачки взуттєві; застібки взуттєві; пряжки взуттєві; шнурки взуттєві; вишиті оздоби; дрібнички для прикрашання (вишиті оздоби); вінки із штучних квітів; вовняні шнури галантерейні; волани для спідниць; галантерейні вироби (швацькі вироби), крім ниток; гачки (галантерейні вироби); гачки для корсетів; голки для гребенечесальних машин для вовни; голки для лимарної справи; ґудзики; декоративні емблеми (нагрудні значки); оздоби для волосся, декоративні; стрічки еластичні; шпильки ентомологічні; заколки для волосся; заколки-невидимки для волосся; застібки для блузок; застібки для натільного одягу; застібки для одягу; застібки для поясів; застібки для шлейок; застібки для підтяжок; застібки-блискавки; застібки-змійки; застібки-блискавки для сумок; застібки-кнопки; застібки-липучки; затискачі для штанів велосипедистів; значки не з дорогоцінних металів для носіння на одязі; канти для одягу; гачки килимові; китиці (галантерейні вироби); літери для позначання білизни; оздоби мереживні; оздоби басонні; мереживо для окантовування; мереживо із

зубчиками; намистини, крім призначених для виготовляння ювелірних виробів; нашивки, наліпки декоративні (галантерейні вироби); несправжні пруги; ниткозасилювачі; оборки (мереживні); оборки для одягу; підплічники для одягу; оздоби для одягу; оздоби, вишиті золотом; оздоби, вишиті сріблом; оздоблювальні шнури для одягу; паєтки для одягу; папільйотки паперові для завивання волосся; петлі для одягу; підвіски, не для ювелірних виробів, кілець ключів або ланцюжків ключів; пір'я (аксесуари для одягу); планшетки для корсетів; китовий вус для корсетів; пов'язки нарукавні для форменого одягу; пов'язки нарукавні (аксесуари для одягу); подушечки для голок; подушечки для шпильок; помпони; прикраси для взуття; прикраси для капелюхів; приладдя для завивання волосся, крім ручного знаряддя, електричне та неелектричне; пряжки (аксесуари для одягу); пташине пір'я (аксесуари для одягу); розетки (галантерейні вироби); розтяжні обручі для тримання рукавів сорочок; синель (басонні оздоби); сітки для волосся; скриньки для голок; слюдяні паєтки; страусове пір'я (аксесуари для одягу); стрічки галантерейні; стрічки для волосся; стрічки для занавісок; стрічки для нагород; тасьма; торочки; тримачі для комірів; фестони (вишиті оздоби); футляри для голок; цифри або літери для позначання білизни; цифри для позначання білизни; шнури для одягу; шпильки для волосся; шпильки для завивання волосся; шпильки, крім ювелірних виробів; голки для штопання; грибки для штопання; штучне волосся; штучні бороди; вуса штучні; гірлянди штучні; штучні квіти; рослини штучні, крім новорічних ялинок; фрукти штучні.

Кл. 42: Встановлювання справжності творів мистецтва; дизайн інтер'єру; дизайн паковання; моделювання одягу; промисловий дизайн; художнє оформляння (промисловий дизайн); художній дизайн.

---

(111) **281618** **(210)** **m 2018 23347**
(151) **25.08.2020** **(220)** **05.10.2018**
(181) **05.10.2028**
(591) чорно-біла
(732) **Чіглінцева Лариса Анатоліївна; бульв. Лесі Українки, 28, кв. 332, м. Київ, 01133 (UA)**

(540)

ТресКод

(511)

Кл. 14: Агати; амулети (ювелірні вироби); анкери годинникові; атомні годинники; барабани годинникові; браслети (ювелірні вироби); браслети для наручних годинників; браслети з вишитого текстилю (ювелірні вироби); брошки (ювелірні вироби); будильники; гагат, необроблений або напівоброблений; годинники; годинники (настільні, баштові, настінні); годинники електричні; годинникові ланцюжки; годинникові механізми; годинникові пружини; годинникові скельця; діаманти; дорогоцінне каміння; дорогоцінні метали, необроблені або напівоброблені; дріт з дорогоцінних металів (ювелірні вироби); запонки; застібки для ювелірних виробів; затискачі для краваток; зливки дорогоцінних металів; значки з дорогоцінних металів; золоті нитки (ювелірні вироби); золото необроблене або коване; іридій; каблучки (ювелірні вироби); кабошони; католицькі чотки; кільця для ключів (рознімні кільця з брелоками або декоративними маячками); комплектуючі деталі та матеріали для ювелірних виробів; контрольні годинники; корпуси годинників; корпуси наручних годинників (частини наручних годинників); ланцюжки (ювелірні вироби); ланцюжки для ключів (рознімні кільця з брелоками або декоративними маячками); маятники годинникові; медалі; медальйони (ювелірні вироби); мідні жетони; місбаха (чотки); монети; намиста (ювелірні вироби); намистини для виготовляння ювелірних виробів; намисто із спресованого бурштину; напівдорогоцінне каміння; наручні годинники; нитки з дорогоцінних металів (ювелірні вироби); олівін (дорогоцінний камінь); осмій; паладій; перидот; перли (ювелірні вироби); підвіски для кілець ключів; підвіски для ланцюжків ключів; платина; погруддя з дорогоцінних металів; подарункові коробки для наручних годинників; подарункові коробки для ювелірних виробів; прикраси з гагату; прикрашальні шпильки; пряжа срібна; родій; рознімні кільця з дорогоцінних металів для ключів; розп'яття з дорогоцінних металів, крім ювелірних прикрас; розп'яття як ювелірні прикраси; рутеній; рухомі деталі для механізмів годинників; секундоміри (з зупинником); сережки; скриньки для ювелірних виробів; скриньки з дорогоцінних металів; сонячні годинники; сплави дорогоцінних металів; срібло необроблене або коване; срібні нитки (ювелірні вироби); статуї з дорогоцінних металів; стрази (біжутерія); стрілки годинників; стрілки наручних годинників; твори мистецтва з дорогоцінних металів; фігурки (статуетки) з дорогоцінних металів; футляри, що згортаються, для ювелірних виробів; християнські чотки; хронографи (годинники); хронометри; хронометричні прилади; хроноскопи; циферблати годинникові; шпильки (ювелірні вироби); шпильки для краваток; шпінелі (дорогоцінне каміння); ювелірні вироби; ювелірні вироби з жовтого бурштину; ювелірні вироби з клуазонне; ювелірні вироби зі слонової кістки; ювелірні підвіски; ювелірні прикраси для взуття; ювелірні прикраси для капелюхів.

Кл. 26: Банти для волосся; блискітки (оздоби для одягу); брошки (аксесуари одягу); блочки взуттєві; гачки взуттєві; застібки взуттєві; пряжки взуттєві; шнурки взуттєві; вишиті оздоби; дрібнички для прикрашання (вишиті оздоби); вінки із штучних квітів; вовняні шнури галантерейні; волани для спідниць; галантерейні вироби (швацькі вироби), крім ниток; гачки (галантерейні вироби); гачки для корсетів; голки для гребенечесальних машин для вовни; голки для лимарної справи; ґудзики; декоративні емблеми (нагрудні значки); оздоби для волосся, декоративні; стрічки еластичні; шпильки ентомологічні; заколки для волосся; заколки-невидимки для волосся; застібки для блузок; застібки для натільного одягу; застібки для одягу; застібки для поясів; застібки для шлейок; застібки для підтяжок; застібки-блискавки; застібки-змійки; застібки-блискавки для сумок; застібки-кнопки; застібки-липучки; затискачі для штанів велосипедистів; значки не з дорогоцінних мета-

лів для носіння на одязі; канти для одягу; гачки килимові; китиці (галантерейні вироби); оздоби мереживні; оздоби басонні; мереживо для окантовування; мереживо із зубчиками; намистини, крім призначених для виготовляння ювелірних виробів; нашивки, наліпки декоративні (галантерейні вироби); несправжні пруги; ниткозасилювачі; оборки (мереживні); оборки для одягу; підплічники для одягу; оздоби для одягу; оздоби, вишиті золотом; оздоби, вишиті сріблом; оздоблювальні шнури для одягу; паєтки для одягу; папільйотки паперові для завивання волосся; петлі для одягу; підвіски, не для ювелірних виробів, кілець ключів або ланцюжків ключів; пір'я (аксесуари для одягу); планшетки для корсетів; китовий вус для корсетів; пов'язки нарукавні для форменого одягу; пов'язки нарукавні (аксесуари для одягу); подушечки для голок; подушечки для шпильок; помпони; прикраси для взуття; прикраси для капелюхів; приладдя для завивання волосся, крім ручного знаряддя, електричне та неелектричне; пряжки (аксесуари для одягу); пташине пір'я (аксесуари для одягу); розетки (галантерейні вироби); розтяжні обручі для тримання рукавів сорочок; синель (басонні оздоби); сітки для волосся; скриньки для голок; слюдяні паєтки; страусове пір'я (аксесуари для одягу); стрічки галантерейні; стрічки для волосся; стрічки для занавісок; стрічки для нагород; тасьма; торочки; тримачі для комірів; фестони (вишиті оздоби); футляри для голок; цифри або літери для позначання білизни; шнури для одягу; шпильки для волосся; шпильки для завивання волосся; шпильки, крім ювелірних виробів; голки для штопання; грибки для штопання; штучне волосся; штучні бороди; вуса штучні; гірлянди штучні; штучні квіти; рослини штучні, крім новорічних ялинок; фрукти штучні.

Кл. 42: Встановлювання справжності творів мистецтва; дизайн інтер'єру; дизайн паковання; моделювання одягу; промисловий дизайн; художнє оформляння (промисловий дизайн); художній дизайн.

---

(111) **281619** **(210)** **m 2018 23348**
(151) **25.08.2020** **(220)** **05.10.2018**
(181) **05.10.2028**
(591) чорний, білий
(732) **Чіглінцева Лариса Анатоліївна; бульв. Лесі Українки, 28, кв. 332, м. Київ, 01133 (UA)**

(540) TresCode

(511)

Кл. 14: Агати; амулети (ювелірні вироби); анкери годинникові; атомні годинники; барабани годинникові; браслети (ювелірні вироби); браслети для наручних годинників; браслети з вишитого текстилю (ювелірні вироби); брошки (ювелірні вироби); будильники; гагат, необроблений або напівоброблений; годинники; годинники (настільні, баштові, настінні); годинники електричні; годинникові ланцюжки; годинникові механізми; годинникові пружини; годинникові скельця; діаманти; дорогоцінне каміння; дорогоцінні метали, необроблені або напівоброблені; дріт з дорогоцінних металів (ювелірні вироби); запонки; застібки для ювелірних виробів; затискачі для краваток; зливки дорогоцінних металів; значки з дорогоцінних металів; золоті нитки (ювелірні вироби); золото необроблене або коване; іридій; каблучки (ювелірні вироби); кабошони; католицькі чотки; кільця для ключів (рознімні кільця з брелоками або декоративними маячками); комплектуючі деталі та матеріали для ювелірних виробів; контрольні годинники; корпуси годинників; корпуси наручних годинників (частини наручних годинників); ланцюжки (ювелірні вироби); ланцюжки для ключів (рознімні кільця з брелоками або декоративними маячками); маятники годинникові; медалі; медальйони (ювелірні вироби); мідні жетони; місбаха (чотки); монети; намиста (ювелірні вироби); намистини для виготовляння ювелірних виробів; намисто із спресованого бурштину; напівдорогоцінне каміння; наручні годинники; нитки з дорогоцінних металів (ювелірні вироби); олівін (дорогоцінний камінь); осмій; паладій; перидот; перли (ювелірні вироби); підвіски для кілець ключів; підвіски для ланцюжків ключів; платина; погруддя з дорогоцінних металів; подарункові коробки для наручних годинників; подарункові коробки для ювелірних виробів; прикраси з гагату; прикрашальні шпильки; пряжа срібна; родій; рознімні кільця з дорогоцінних металів для ключів; розп'яття з дорогоцінних металів, крім ювелірних прикрас; розп'яття як ювелірні прикраси; рутеній; рухомі деталі для механізмів годинників; секундоміри (з зупинником); сережки; скриньки для ювелірних виробів; скриньки з дорогоцінних металів; сонячні годинники; сплави дорогоцінних металів; срібло необроблене або коване; срібні нитки (ювелірні вироби); статуї з дорогоцінних металів; стрази (біжутерія); стрілки годинників; стрілки наручних годинників; твори мистецтва з дорогоцінних металів; фігурки (статуетки) з дорогоцінних металів; футляри, що згортаються, для ювелірних виробів; християнські чотки; хронографи (годинники); хронометри; хронометричні прилади; хроноскопи; циферблати годинникові; шпильки (ювелірні вироби); шпильки для краваток; шпінелі (дорогоцінне каміння); ювелірні вироби; ювелірні вироби з жовтого бурштину; ювелірні вироби з клуазонне; ювелірні вироби зі слонової кістки; ювелірні підвіски; ювелірні прикраси для взуття; ювелірні прикраси для капелюхів.

Кл. 26: Банти для волосся; блискітки (оздоби для одягу); брошки (аксесуари одягу); блочки взуттєві; гачки взуттєві; застібки взуттєві; пряжки взуттєві; шнурки взуттєві; вишиті оздоби; дрібнички для прикрашання (вишиті оздоби); вінки із штучних квітів; вовняні шнури галантерейні; волани для спідниць; галантерейні вироби (швацькі вироби), крім ниток; гачки (галантерейні вироби); гачки для корсетів; голки для гребенечесальних машин для вовни; голки для лимарної справи; ґудзики; декоративні емблеми (нагрудні значки); оздоби для волосся, декоративні; стрічки еластичні; шпильки ентомологічні; заколки для волосся; заколки-невидимки для волосся; застібки для блузок; застібки для натільного одягу; застібки для одягу; застібки для поясів; застібки для шлейок; застібки для підтяжок; застібки-блискавки; застібки-змійки; застібки-блискавки для сумок; за-

стібки-кнопки; застібки-липучки; затискачі для штанів велосипедистів; значки не з дорогоцінних металів для носіння на одязі; канти для одягу; гачки килимові; китиці (галантерейні вироби); літери для позначання білизни; оздоби мереживні; оздоби басонні; мереживо для окантовування; мереживо із зубчиками; намистини, крім призначених для виготовляння ювелірних виробів; нашивки, наліпки декоративні (галантерейні вироби); несправжні пруги; ниткозасилювачі; оборки (мереживні); оборки для одягу; підплічники для одягу; оздоби для одягу; оздоби, вишиті золотом; оздоби, вишиті сріблом; оздоблювальні шнури для одягу; паєтки для одягу; папільйотки паперові для завивання волосся; петлі для одягу; підвіски, не для ювелірних виробів, кілець ключів або ланцюжків ключів; пір'я (аксесуари для одягу); планшетки для корсетів; китовий вус для корсетів; пов'язки нарукавні для форменого одягу; пов'язки нарукавні (аксесуари для одягу); подушечки для голок; подушечки для шпильок; помпони; прикраси для взуття; прикраси для капелюхів; приладдя для завивання волосся, крім ручного знаряддя, електричне та неелектричне; пряжки (аксесуари для одягу); пташине пір'я (аксесуари для одягу); розетки (галантерейні вироби); розтяжні обручі для тримання рукавів сорочок; синель (басонні оздоби); сітки для волосся; скриньки для голок; слюдяні паєтки; страусове пір'я (аксесуари для одягу); стрічки галантерейні; стрічки для волосся; стрічки для занавісок; стрічки для нагород; тасьма; торочки; тримачі для комірів; фестони (вишиті оздоби); футляри для голок; цифри або літери для позначання білизни; цифри для позначання білизни; шнури для одягу; шпильки для волосся; шпильки для завивання волосся; шпильки, крім ювелірних виробів; голки для штопання; грибки для штопання; штучне волосся; штучні бороди; вуса штучні; гірлянди штучні; штучні квіти; рослини штучні, крім новорічних ялинок; фрукти штучні.

Кл. 42: Встановлювання справжності творів мистецтва; дизайн інтер'єру; дизайн паковання; моделювання одягу; промисловий дизайн; художнє оформляння (промисловий дизайн); художній дизайн.

---

(111) 281620 **(210) m 2018 23354**
(151) 25.08.2020 **(220) 05.10.2018**
(181) 05.10.2028
(732) КАН Технолоджіс, Інк. (CAN Technologies, Inc.); 15407 МакГінті Роуд Вест, Вейзата, MN 55391, Сполучені Штати Америки (15407 McGinty Road West, Wayzata, MN 55391, USA) (US)

(540)

COOLPIG

(511)

Кл. 5: Лікувальні добавки до кормів тварин; дієтичні добавки для тварин.

Кл. 31: Корми для тварин.

---

(111) 281621 **(210) m 2018 23355**
(151) 25.08.2020 **(220) 05.10.2018**
(181) 05.10.2028
(732) КАН Технолоджіс, Інк. (CAN Technologies, Inc.); 15407 МакГінті Роуд Вест, Вейзата, MN 55391, Сполучені Штати Америки (15407 McGinty Road West, Wayzata, MN 55391, USA) (US)

(540)

LIVAPIG

(511)

Кл. 5: Лікувальні корми для свиней.

Кл. 31: Корми для свиней.

---

(111) 281622 **(210) m 2018 23380**
(151) 25.08.2020 **(220) 05.10.2018**
(181) 05.10.2028
(732) ТОВАРИСТВО З ОБМЕЖЕНОЮ ВІДПОВІДАЛЬНІСТЮ "МП-УКРАЇНА"; вул. Гладкова, 6, кв. 93, м. Дніпро, 49000 (UA)

(540)

HOP HEY

(511)

Кл. 32: Пиво; мінеральні і газовані води та інші безалкогольні напої; фруктові напої і фруктові соки; сиропи та інші складники для виготовляння напоїв; аперитиви безалкогольні; безалкогольні напої на основі меду; безалкогольні фруктові екстракти; виноградне сусло; води (напої); екстракти хмелю для виготовляння пива; есенції для виготовляння напоїв; зельтерська вода; ізотонічні напої; імбирне пиво; солодове пиво, пшеничне пиво; нефільтроване пиво; пиво на основі фруктів, ягід; пиво безалкогольне; квас (безалкогольний напій); коктейлі безалкогольні; коктейлі на основі пива; лимонади; літієва вода; напої з алое вера безалкогольні; напої, що містять молочну сироватку; напої на основі сої, крім замінників молока; овочеві соки (напої); оршад; пивне сусло; пиво темне, світле, напівтемне, у тому числі: ель, лагер, портер, стаут; пиво з додаванням молока; порошки для виготовляння газованих напоїв; сарсапарель (безалкогольний напій); сиропи для лимонаду; складники для виготовляння газованих вод; складники для виготовляння лікерів; складники для виготовляння мінеральних вод; смузі; содова вода; солодове сусло; столові води; сусла; таблетки для виготовляння газованих напоїв; томатний сік (напій); фруктові нектари безалкогольні; шербети (напої); яблучний сік; солодові лікери (пиво).

Кл. 33: Алкогольні напої, крім пива; алкогольні напої, що містять фрукти; алкогольні напої, що сприяють травленню; аперитиви; арак; байцзю (китайський алкогольний напій); бренді; вина; віскі; анісова горілка (настоянка); анісовий лікер; горілка; горілка вишнева; грушевий сидр; джин; коктейлі; кюрасо; лікери; алкогольні напої, крім пива, на основі солоду; медовуха (напій медовий); м'ятні настоянки; напої алкогольні змішані, крім напоїв на основі пива; настоянки гіркі; ніра (алкогольний напій на основі цукро-

вої тростини); перегінні алкогольні напої; пікети (вино з виноградних вичавків); рисовий спирт; ром; саке; сидр; спиртні напої; спиртові екстракти; спиртові есенції; фруктові екстракти спиртові.

---

(111) **281623** **(210)** **m 2018 23392**
(151) **25.08.2020** **(220)** **05.10.2018**
(181) **05.10.2028**
(732) **Лужецький Назар Борисович;**
2-й пров. Піонтковського, 18, м. Бердичів, Житомирська обл., 13309 (UA)

(540)

MYLAND

(511)

Кл. 35: Рекламування; керування підприємницькою діяльністю; адміністрування у сфері підприємницької діяльності; офісні роботи; адміністративна допомога щодо запитів про подання комерційних пропозицій; адміністративна допомога щодо запрошень до участі у тендерних процедурах; адміністративне оброблення замовлень на купівлю; адміністрування програм лояльності для клієнтів; адміністрування програм лояльності для постійних клієнтів авіакомпаній; аналізування собівартості; аудит підприємницької діяльності; аудит фінансовий; аукціонний продаж; аутсорсингове адміністративне керування для компаній; бухгалтерський облік; веб-індексування на комерційні або рекламні потреби; ведення бухгалтерських книг; ведення переговорів щодо укладання угод у сфері підприємницької діяльності для інших; вивчання ринку; визначання громадської думки; виписування рахунків; влаштовування передплати газет для інших; влаштовування передплати телекомунікаційних послуг для інших; готування платіжних документів; готування податкових декларацій; демонстрування товарів; довідкові послуги у сфері підприємницької діяльності; допомога в керуванні підприємницькою діяльністю; допомога у комерційному або промисловому керуванні; дорадчі послуги для керування підприємницькою діяльністю; досліджування щодо підприємницької діяльності; економічне прогнозування; забезпечування інформацією в сфері підприємницької діяльності за допомогою веб-сайтів; збирання інформації у комп'ютерні бази даних; збирання статистичних даних; інформування щодо підприємницької діяльності; керування діяльністю артистів-виконавців; керування діяльністю вільнонайманих працівників; керування діяльністю готелів; керування діяльністю спортсменів; керування діяльністю щодо програм з відшкодовування витрат для інших; керування підприємницькою діяльністю в перехідний період; комерційне інформування та поради для споживачів у виборі товарів і послуг; комерційне керування ліцензуванням товарів і послуг для інших; комп'ютеризоване ведення справ; консультування з керування персоналом; консультування з керування підприємницькою діяльністю; консультування з комунікаційних стратегій щодо рекламування; консультування з комунікаційної стратегії щодо зв'язків з громадськістю; консультування з організовування підприємницької діяльності; маркетинг; маркетинг у рамках робіт з видання програмного забезпечення; маркетинг цільовий; маркетингові досліджування; машинописні роботи; надавання інформації щодо комерційних та ділових контактів; надавання онлайнових торговельних майданчиків для покупців та продавців товарів і послуг; написання біографічних довідок для інших; написання резюме для інших; написання рекламних текстів; написання сценаріїв на рекламні потреби; оброблення текстів; оновлювання рекламних матеріалів; оновлювання та ведення даних у комп'ютерних базах даних; оновлювання та ведення інформації в реєстрах; оптимізація відвідуваності веб-сайтів; організовування виставок на комерційні або рекламні потреби; організовування показів мод на рекламні потреби; організовування ярмарків на комерційні або рекламні потреби; орендування рекламного місця; оформлення вітрин; оцінювання підприємницької діяльності; підбирання персоналу; поради щодо організовування і керування підприємницькою діяльністю; посередницькі послуги у сфері підприємницької діяльності щодо підбору потенційних приватних інвесторів для підприємців, які потребують фінансування; послуги агентств комерційного інформування; послуги агентств працевлаштування; послуги експертів з ефективності підприємницької діяльності; послуги з аутсорсингу (допомога у сфері підприємницької діяльності); послуги з керування підприємницькими проектами для об'єктів будівництва; послуги з комерційного посередництва; послуги з конкурентного розвідування ринку; послуги з макетування на рекламні потреби; послуги з нагадування про ділові зустрічі (офісні роботи); послуги з огляду преси; послуги з порівнювання цін; послуги з релокації для підприємств; послуги з розвідування ринку; послуги з фотокопіювання; послуги закупівельні для інших (закуповування товарів та послуг для інших підприємств); послуги зі складання графіків ділових зустрічей (офісні роботи); послуги зі створювання та керування списками подарунків; послуги із заповнювання податкової декларації; послуги імпортно-експортних агентств; послуги манекенників для рекламування або сприяння продажам; послуги рекламних агентств; послуги секретарів; послуги щодо зв'язків з громадськістю; послуги щодо оптового продажу фармацевтичних, ветеринарних і гігієнічних препаратів та товарів медичного призначення; послуги щодо роздрібного продажу завантажних музичних творів у цифровому форматі в режимі онлайн; послуги щодо роздрібного продажу завантажних рингтонів у режимі он-лайн; послуги щодо роздрібного продажу завантажних та попередньо записаних музичних творів та фільмів у режимі онлайн; послуги щодо роздрібного продажу творів мистецтва художніми галереями; послуги щодо роздрібного продажу фармацевтичних, ветеринарних і гігієнічних препаратів та товарів медичного призначення; пошук даних у комп'ютерних файлах для інших; пошук спонсорів; пошукова оптимізація для сприяння продажам; представляння товарів на засобах інформування з метою роздрібного продажу;

приймання телефонних дзвінків для недоступних абонентів; прокат білбордів (рекламних щитів); прокат офісних машин і обладнання; прокат рекламних матеріалів; прокат рекламного часу на засобах інформування; прокат торговельних автоматів; прокат торговельних стендів; прокат фотокопіювальних машин; пряме поштове рекламування; психологічне тестування для відбирання персоналу; публікування рекламних текстів; радіорекламування; реєстрування письмових повідомлень та даних; рекламування з оплатою переходів на веб-сторінку за рекламним оголошенням; рекламування зовнішнє; рекламування поштою; рекламування через комп'ютерну мережу в режимі он-лайн; репродукування документів; розклеювання рекламних плакатів; розповсюджування зразків; розповсюджування рекламних матеріалів; розробляння рекламних матеріалів; розслідування у сфері підприємницької діяльності; систематизування інформації у комп'ютерні бази даних; складання звітів про стан рахунків; складання індексів інформації на комерційні або рекламні потреби; сприяння продажам для інших; сприяння продажам товарів і послуг шляхом спонсорської підтримки спортивних подій; створювання програм щодо замовляння товарів через телерекламу; створювання рекламних фільмів; стенографування; текстове записування інформації (офісні роботи); телевізійне рекламування; телемаркетингові послуги; узгоджування та укладання комерційних угод для третіх сторін; фахове консультування щодо підприємницької діяльності.

---

(111) **281624** **(210)** **m 2018 23431**
(151) **25.08.2020** **(220)** **08.10.2018**
(181) **08.10.2028**
(732) **Панилик Інна Миколаївна;**
вул. Рутковича, 15, кв. 3, м. Львів, 79011 (UA)

(540)

(511)
Кл. 44: Воскова депіляція; гігієнічне та косметичне обслуговування домашніх тварин; гігієнічне та косметичне обслуговування тварин; імплантація волосся; консультування щодо здоров'я; масаж; перукарські послуги; пірсинг; послуги візажистів; послуги з ароматерапії; послуги курортів з мінеральними водами; послуги салонів краси; послуги саун; послуги соляріїв; послуги щодо манікюру; татуювання.

---

(111) **281625** **(210)** **m 2018 23449**
(151) **25.08.2020** **(220)** **08.10.2018**
(181) **08.10.2028**
(591) темно-коричневий, бежевий
(732) **Любка Михайло Михайлович;**
вул. Тюльпанів, 3, с. Олешник, Виноградівський р-н, Закарпатська обл., 90324 (UA)

(540)

Дивись кольорову копію з оригіналу зображення знака в кінці бюлетеня

(511)
Кл. 35: Адміністративне оброблення замовлень на купівлю; адміністрування програм лояльності для клієнтів; аналізування собівартості; аукціонний продаж; аутсорсингове адміністративне керування для компаній; бухгалтерський облік; ведення бухгалтерських книг; ведення переговорів щодо укладання угод у сфері підприємницької діяльності для інших; вивчання ринку; виписування рахунків; готування платіжних документів; демонстрування товарів; збирання інформації у комп'ютерні бази даних; комерційне інформування та поради для споживачів у виборі товарів і послуг; комерційне керування ліцензуванням товарів і послуг для інших; комп'ютеризоване ведення справ; маркетинг; маркетингові дослідження; надавання інформації щодо комерційних та ділових контактів; надавання онлайнових торговельних майданчиків для покупців та продавців товарів і послуг; оновлювання та ведення даних у комп'ютерних базах даних; оновлювання та ведення інформації в реєстрах; організовування виставок на комерційні або рекламні потреби; організовування ярмарків на комерційні або рекламні потреби; послуги з комерційного посередництва; послуги з конкурентного розвідування ринку; послуги з порівнювання цін; послуги з розвідування ринку; послуги закупівельні для інших (закуповування товарів та послуг для інших підприємств); послуги імпортно-експортних агентств; послуги щодо оптового продажу фармацевтичних, ветеринарних і гігієнічних препаратів та товарів медичного призначення; послуги щодо роздрібного продажу фармацевтичних, ветеринарних і гігієнічних препаратів та товарів медичного призначення; пошук даних у комп'ютерних файлах для інших; пошукова оптимізація для сприяння продажам; представляння товарів на засобах інформування з метою роздрібного продажу; розповсюджування зразків; систематизування інформації у комп'ютерні бази даних; сприяння продажам для інших; розміщування в одному місці, на користь третім особам, товарів 1, 2, 3, 4, 5, 6, 7, 8, 9, 10, 11, 12, 13, 14, 15, 16, 17, 18, 19, 20, 21, 22, 23, 24, 25, 26, 27, 28, 29, 30, 31, 32, 33, 34 класів (крім їх транспортування), яке дає змогу покупцям зручно оглядати та купувати ці товари на підприємствах оптової та роздрібної торгівлі.

---

(111) **281626** **(210)** **m 2018 23450**
(151) **25.08.2020** **(220)** **08.10.2018**
(181) **08.10.2028**
(591) помаранчевий, зелений, фіолетовий, графітовий

(732) **Любка Михайло Михайлович;**
вул. Тюльпанів, 3, с. Олешник, Виноградівський р-н, Закарпатська обл., 90324 (UA)

(540)

Дивись кольорову копію з оригіналу зображення знака в кінці бюлетеня

(511)

Кл. 35: Адміністративне оброблення замовлень на купівлю; адміністрування програм лояльності для клієнтів; аналізування собівартості; аукціонний продаж; аутсорсингове адміністративне керування для компаній; бухгалтерський облік; ведення бухгалтерських книг; ведення переговорів щодо укладання угод у сфері підприємницької діяльності для інших; вивчання ринку; виписування рахунків; готування платіжних документів; демонстрування товарів; збирання інформації у комп'ютерні бази даних; комерційне інформування та поради для споживачів у виборі товарів і послуг; комерційне керування ліцензуванням товарів і послуг для інших; комп'ютеризоване ведення справ; маркетинг; маркетингові дослідження; надавання інформації щодо комерційних та ділових контактів; надавання онлайнових торговельних майданчиків для покупців та продавців товарів і послуг; оновлювання та ведення даних у комп'ютерних базах даних; оновлювання та ведення інформації в реєстрах; організовування виставок на комерційні або рекламні потреби; організовування ярмарків на комерційні або рекламні потреби; послуги з комерційного посередництва; послуги з конкурентного розвідування ринку; послуги з порівнювання цін; послуги з розвідування ринку; послуги закупівельні для інших (закуповування товарів та послуг для інших підприємств); послуги імпортно-експортних агентств; послуги щодо оптового продажу фармацевтичних, ветеринарних і гігієнічних препаратів та товарів медичного призначення; послуги щодо роздрібного продажу фармацевтичних, ветеринарних і гігієнічних препаратів та товарів медичного призначення; пошук даних у комп'ютерних файлах для інших; пошукова оптимізація для сприяння продажам; представляння товарів на засобах інформування з метою роздрібного продажу; розповсюджування зразків; систематизування інформації у комп'ютерні бази даних; сприяння продажам для інших; розміщування в одному місці, на користь третім особам, товарів 1, 2, 3, 4, 5, 6, 7, 8, 9, 10, 11, 12, 13, 14, 15, 16, 17, 18, 19, 20, 21, 22, 23, 24, 25, 26, 27, 28, 29, 30, 31, 32, 33, 34 класів (крім їх транспортування), яке дає змогу покупцям зручно оглядати та купувати ці товари на підприємствах оптової та роздрібної торгівлі.

---

(111) **281627** (210) **m 2018 23484**
(151) **25.08.2020** (220) **08.10.2018**
(181) **08.10.2028**
(591) чорний, білий
(732) **E.I. дю Пон де Немур енд Компані (E. I. du Pont de Nemours and Company);**
Честнат Ран Плаза 974 Сентре Роад Уілмінгтон, Делавер, 19805, Сполучені Штати Америки (Chestnut Run Plaza 974 Centre Road Wilmington, Delaware, USA 19805) (US)

(540)

(511)

Кл. 4: Мастильні матеріали; мастильні матеріали, що містять дисульфід молібдену та формовані пластмаси; технічні масла і мастила; мастильні жири; мастильні матеріали, технічні масла, мастила та жири на побутові потреби.

---

(111) **281628** (210) **m 2018 23489**
(151) **25.08.2020** (220) **08.10.2018**
(181) **08.10.2028**
(732) **Вівсик Сергій Ананійович;**
вул. Зелена, 33 Б, смт Гуйва, Житомирський р-н, Житомирська обл., 12442 (UA)

(540)

(511)

Кл. 29: М'ясо, риба, птиця та дичина; м'ясні екстракти; законсервовані, заморожені, сухі та скуховарені фрукти і овочі; желе, джеми, варення; яйця; молоко та молочні продукти; харчові олії та жири; альбумінове молоко; альгінати на кулінарні потреби; арахіс оброблений; арахісове масло; арахісове молоко; арахісове молоко на кулінарні потреби; артишоки заморожені; баклажани заморожені; бекон; сало свиняче; білки на кулінарні потреби; білок яєчний; біойогурт; біокефір; боби заморожені; бринза; варення сухе; вершки (молочні продукти); вершковий сир; вироби з тіста на основі картоплі; вівсяне молоко; поглазуровані сирки; голубці; горіхи зі смаковими та ароматичними добавками; горіхи оброблені; горіхові, горіхово-фруктові, горіхово-макові та фруктово-макові суміші; горох заморожений; готова кисломолочна і плодово-овочева продукція; гриби заморожені; гриби сухі; деруни; домашній сир; желе молочні та сирні; жовток яєчний; журавлинне варення; закуски на основі сиру; закуски на основі фруктів і овочів; замінники молока; заморожені та охолоджені м'ясні і рибні напівфабрикати; заморожені ягоди; заморожені фруктові, ягідні і плодоовочеві суміші та пюре; зацукрований арахіс; зацукровані горіхи; збиті вершки; згущене молоко; згущені вершки; ікра баклажанна; ікра гарбузова; ікра кабачкова; ікра овочева; ікра риб'яча оброблена; йогурт; йогурти з фруктами або фруктово-ягідними та зерновими наповнювачами; йогуртові напої; кабачки

заморожені; капуста квашена; капуста цвітна заморожена; капуста броколі заморожена; капуста брюссельська заморожена; картопля заморожена; картопля фрі заморожена; картопляні пластівці; чипси картопляні; квасоля заморожена; квасоля стручкова заморожена; кефір; кисломолочні напої; ковбасні вироби; коктейлі молочні; коктейлі молочні з фруктами; композиції з оброблених фруктів та овочів; копченості м'ясні; коріння селери заморожене; корн-доги; корнішони; котлети з тофу; котлеті м'ясні і рибні; креми на основі овочів або фруктів; крокети; кукурудза заморожена; кукурудза цукрова заморожена; кукурудза цукрова оброблена; кукурудзяна олія харчова; лечо; цибуля заморожена; цибуля порей заморожена; маргарин; мармелад (фруктові та ягідні варення); масло; масло вершкове; масло з наповнювачами; масло кисловершкове; масло рослинне харчове; спреди рослинно-вершкові; масло солодковершкове; масло солоне; масло тваринного походження харчове; масло топлене; масло шоколадне; масляний крем; мигдалеве молоко; мигдалеве молоко на кулінарні потреби; молоко з підвищеним вмістом білка; молоко пряжене; молоко сухе; молоко тривалого зберігання; молочний крем; молочний крем з какао та лісовими горіхами; молочні і сирні десерти, крім кондитерських виробів; молочні напої з перевагою молока; морква заморожена; муси овочеві; м'ясні вироби; м'ясні консерви; м'ясні паштети; м'ясні страви; м'ясо законсервоване; м'ясо та м'ясопродукти фасовані; м'ясо солоне і в'ялене; м'ясо птиці, а також продукти переробки з нього; м'ясні і рибні снекі; напої на основі арахісового молока; напої на основі кокосового молока; напої на основі мигдалевого молока; насіння оброблене; насіння гарбузове оброблене; насіння соняшнику оброблене; овочеві консерви; овочеві та фруктові страви, снеки; овочеві супи; овочеві чипси; овочево-м'ясні і фруктово-м'ясні страви та снекі; окіст; паштети печінкові; перець солодкий заморожений; перець фарширований; печінка; плодово-овочеве пюре; плодово-овочеві консерви; помідори заморожені; помідори черрі заморожені; пресована фруктова паста; продукти для овочевих супів; продукти сирні; простокваша (скисле молоко); раки неживі; ракоподібні неживі; риба законсервована; рибні консерви; рисове молоко; рисове молоко на кулінарні потреби; родзинки; ряжанка (сквашене топлене молоко); сардельки; сир зернистий; сир кисломолочний; сири; сирники; сироватка молочна; сичуг; складники для готування бульйонів; сметана (сквашені вершки); снеки на основі родзинок, горіхів, насіння, сухофруктів; соєве молоко; соління; соняшникова олія харчова; сосиски; сосиски для хот-догів; сосиски у тісті; сочевиця заморожена; спреди (бутербродні пасти) на основі горіхів; сублімоване м'ясо; сублімовані овочі; суміші для готування супів; супи; супи швидкого приготування; сушені ягоди; томатна паста; томатне пюре; тофу; ферменти молочні на кулінарні потреби; фрукти зацукровані; фрукти, законсервовані спиртом; фрукти, поглазуровані цукром; фрукти тушковані; фруктова цедра; фруктове повидло пресоване; фруктовий м'якуш; фруктові желе; фруктові та ягідні консерви сухі; фруктові чипси; фундук оброблений; харчові продукти на основі риби; цукати; шампіньйони заморожені; швидкозаморожені фрукти, ягоди та овочі подрібнені або перетерті; швидкозаморожені фруктово-ягідні і плодово-овочеві суміші; шинка; шпинат заморожений; яблучне пюре; ягоди законсервовані; ягоди перетерті; яєчний порошок.

Кл. 30: Кава, чай, какао та замінники кави; рис; тапіока і саго; борошно та зернові продукти; хліб, кондитерські вироби; харчові льоди; цукор, мед, меляса; дріжджі, пекарські порошки; сіль; гірчиця; оцет, соуси (приправи); прянощі; лід (заморожена вода); аджика (соус, приправа); алкогольне морозиво; арахісові кондитерські вироби; арахіс, вкритий шоколадом або какао (кондитерські вироби); ароматичні суміші харчові; багатошарове морозиво; батончики злакові; батончики злакові пресовані з різноманітними добавками; батончики рисові з різноманітними добавками; бісквіти (кондитерські вироби); борошняні кондитерські вироби; булки; булочки здобні; булочки з начинкою; бурріто; ванільне морозиво; вареники (вироби з тіста з начинкою); вафлі; вафельні торти; вермішель (локшина); вершкове морозиво; вироби з листкового тіста з начинкою; вироби з морозива; вироби з тіста на основі борошна; вівсяні пластівці; галетне печиво; глазур для тортів, тістечок; горішки, вкриті шоколадом або какао; городні трави законсервовані (присмаки); гречка оброблена; грильяж (кондитерські вироби); десерти (кондитерські вироби); десерти з морозива; дзеркальна глазур; драже (кондитерські вироби); дріжджова і бездріжджова випічка; дульсе-де-лече; еклери; ескімо; желейні кондитерські вироби; желе-морозиво; журавлинний соус (приправа); заварний крем; загущувачі для готування харчових продуктів; закваска; закуски на основі злаків; закуски на основі рису; заморожений йогурт (льодяні кондитерські вироби); заморожений кефір (льодяні кондитерські вироби); заморожені пекарські напівфабрикати; заморожені пончики; заморожені солодощі; заморожені фруктові, цитрусові та ягідні соки (льодяні кондитерські вироби); зародки пшениці для споживання людьми; зернові снеки; зефір (кондитерські вироби); йогурт-морозиво; йогуртово-фруктове морозиво; кавове морозиво; какаове морозиво; капкейки; карамелі (цукерки); карамельне морозиво; каші харчові; каші харчові з різноманітними добавками; квітки або листя рослин, що використовуються як замінники чаю; кекси; кетчуп (соус); кіші (пироги); козинаки; кондитерські вироби з цукром; крекери; круасани; крупи харчові; крутони; кубики льоду; кукурудза смажена; кукурудзяні пластівці; лід для охолоджування; лід натуральний або штучний; лід у вигляді стружки з підсолодженими червоними бобами; локшина; ломпер (тонкі картопляні коржики); льодяники (цукерки); майонез; макарони; макаронні вироби; макарони (кондитерські вироби); манти; маринади; мармелад (кондитерські вироби); марципани; мафіни; млинці; млинці фаршировані; молочне морозиво; морозиво; морозиво в брикетах; морозиво поглазуроване шоколадом; морозиво з різноманітними добавками; морозиво з наповнювачем; морозиво на основі фруктового та/або ягідного пюре; морозиво на паличці; морозиво-ріжок; морозиво-суфле; морозиво-шербет; морозиво у стаканчиках; морозиво

фасоване; морозиво-мочі (моті, моджі); муси десертні (кондитерські вироби); мюслі; напої на основі кави; напої на основі какао; напої на основі ромашки; напої на основі чаю; напої на основі шоколаду; оброблене насіння, що використовується як приправа; оброблене насіння, вкрите шоколадом або какао (кондитерські вироби); пастилки (кондитерські вироби); пельмені (вироби з тіста з м'ясною начинкою); петіфури (тістечка); печиво; печиво поглазуроване шоколадом; пиріжки; пироги; пироги з м'ясом; пироги із різною начинкою; піци; пластівці (зернові продукти); пломбір; пломбір шоколадний; плодово-ягідне морозиво; пончики; попкорн; порошки для виготовлення морозива; пряники; пудинги; равіолі; рисовий пудинг; рисові торти, тістечка; родзинки, вкриті шоколадом або какао (кондитерські вироби); роли з морозива; сандвічі; сандвічі з сосискою; сенбей (рисові крекери); солодощі (цукерки); сорбети (льоди); соуси (приправи); спагеті; спреди (бутербродні пасти) на основі шоколаду; спреди (бутербродні пасти) шоколадні, що містять горіхи; спрінг-роли; струделі; сублімовані страви з макаронними виробами як основним інгредієнтом; сублімовані страви з рисом як основним інгредієнтом; суміші для печива; сухарики-грінки; сухарі; сухарики з різноманітними добавками; сухе печиво; суші; тарти; тістечка; тістечка і торти з морозива; тістечка і торти бісквітні з морозивом; тістечка-цукерки; тісто; торти; тортильї; французький пиріг з паштетом; фруктові та ягідні желе (кондитерські вироби); фруктові соуси; фруктово-ягідне морозиво; халва; хліб з різноманітними добавками; хлібобулочні вироби; хлібобулочні вироби глибокого заморожування; хлібобулочні вироби з сиром, фруктами, ягодами, какао, горіхами, цукатами, маком, м'ясом, насінням, рибою, родзинками, джемом, капустою, картоплею, бобовими, грибами, овочами, шинкою, беконом, шоколадом, згущеним молоком, заварним кремом; хлібці; хлібці хрусткі; хот-доги; цикорій (кавовий замінник); цукерки; чай охолоджений; чизбургери (сандвічі); чипси зернові; чипси рисові; ціабата; чізкейки (кондитерські вироби); шоколад; шоколадне морозиво; шоколадні і шоколадно-горіхові десерти; яблучний соус (приправа).

---

(111) **281629** **(210)** **m 2018 23490**
(151) **25.08.2020** **(220)** **08.10.2018**
(181) **08.10.2028**
(732) **Вівсик Сергій Ананійович;**
вул. Зелена, 33 Б, смт Гуйва, Житомирський р-н, Житомирська обл., 12442 (UA)

(540)

Pura Vida

(511)

Кл. 29: М'ясо, риба, птиця та дичина; м'ясні екстракти; законсервовані, заморожені, сухі та скуховарені фрукти і овочі; желе, джеми, варення; яйця; молоко та молочні продукти; харчові олії та жири; альбумінове молоко; альгінати на кулінарні потреби; арахіс оброблений; арахісове масло; арахісове молоко; арахісове молоко на кулінарні потреби; артишоки заморожені; баклажани заморожені; бекон; сало свиняче; білки на кулінарні потреби; білок яєчний; біойогурт; біокефір; боби заморожені; бринза; варення сухе; вершки (молочні продукти); вершковий сир; вироби з тіста на основі картоплі; вівсяне молоко; поглазуровані сирки; голубці; горіхи зі смаковими та ароматичними добавками; горіхи оброблені; горіхові, горіхово-фруктові, горіхово-макові та фруктово-макові суміші; горох заморожений; готова кисломолочна і плодово-овочева продукція; гриби заморожені; гриби сухі; деруни; домашній сир; желе молочні та сирні; жовток яєчний; журавлинне варення; закуски на основі сиру; закуски на основі фруктів і овочів; замінники молока; заморожені та охолоджені м'ясні і рибні напівфабрикати; заморожені ягоди; заморожені фруктові, ягідні і плодоовочеві суміші та пюре; зацукрований арахіс; зацукровані горіхи; збиті вершки; згущене молоко; згущені вершки; ікра баклажанна; ікра гарбузова; ікра кабачкова; ікра овочева; ікра риб'яча оброблена; йогурт; йогурти з фруктами або фруктово-ягідними та зерновими наповнювачами; йогуртові напої; кабачки заморожені; капуста квашена; капуста цвітна заморожена; капуста броколі заморожена; капуста брюссельська заморожена; картопля заморожена; картопля фрі заморожена; картопляні пластівці; чипси картопляні; квасоля заморожена; квасоля стручкова заморожена; кефір; кисломолочні напої; ковбасні вироби; коктейлі молочні; коктейлі молочні з фруктами; композиції з оброблених фруктів та овочів; копченості м'ясні; коріння селери заморожене; корн-доги; корнішони; котлети з тофу; котлеті м'ясні і рибні; креми на основі овочів або фруктів; крокети; кукурудза заморожена; кукурудза цукрова заморожена; кукурудза цукрова оброблена; кукурудзяна олія харчова; лечо; цибуля заморожена; цибуля порей заморожена; маргарин; мармелад (фруктові та ягідні варення); масло; масло вершкове; масло з наповнювачами; масло кисловершкове; масло рослинне харчове; спреди рослинно-вершкові; масло солодковершкове; масло солоне; масло тваринного походження харчове; масло топлене; масло шоколадне; масляний крем; мигдалеве молоко; мигдалеве молоко на кулінарні потреби; молоко з підвищеним вмістом білка; молоко пряжене; молоко сухе; молоко тривалого зберігання; молочний крем; молочний крем з какао та лісовими горіхами; молочні і сирні десерти, крім кондитерських виробів; молочні напої з перевагою молока; морква заморожена; муси овочеві; м'ясні вироби; м'ясні консерви; м'ясні паштети; м'ясні страви; м'ясо законсервоване; м'ясо та м'ясопродукти фасовані; м'ясо солоне і в'ялене; м'ясо птиці, а також продукти переробки з нього; м'ясні і рибні снеки; напої на основі арахісового молока; напої на основі кокосового молока; напої на основі мигдалевого молока; насіння оброблене; насіння гарбузове оброблене; насіння соняшнику оброблене; овочеві консерви; овочеві та фруктові страви, снеки; овочеві супи; овочеві чипси; овочево-м'ясні і фруктово-м'ясні страви та снеки; окіст; паштети печінкові; перець солодкий заморожений; перець фарширований; печінка; плодово-овочеве пюре; плодово-овочеві консерви; помідори заморожені; помідори черрі заморожені; пресована

фруктова паста; продукти для овочевих супів; продукти сирні; простокваша (скисле молоко); раки неживі; ракоподібні неживі; риба законсервована; рибні консерви; рисове молоко; рисове молоко на кулінарні потреби; родзинки; ряжанка (сквашене топлене молоко); сардельки; сир зернистий; сир кисломолочний; сири; сирники; сироватка молочна; сичуг; складники для готування бульйонів; сметана (сквашені вершки); снеки на основі родзинок, горіхів, насіння, сухофруктів; соєве молоко; соління; соняшникова олія харчова; сосиски; сосиски для хот-догів; сосиски у тісті; сочевиця заморожена; спреди (бутербродні пасти) на основі горіхів; сублімоване м'ясо; сублімовані овочі; суміші для готування супів; супи; супи швидкого приготування; сушені ягоди; томатна паста; томатне пюре; тофу; ферменти молочні на кулінарні потреби; фрукти зацукровані; фрукти, законсервовані спиртом; фрукти, поглазуровані цукром; фрукти тушковані; фруктова цедра; фруктове повидло пресоване; фруктовий м'якуш; фруктові желе; фруктові та ягідні консерви сухі; фруктові чипси; фундук оброблений; харчові продукти на основі риби; цукати; шампіньйони заморожені; швидкозаморожені фрукти, ягоди та овочі подрібнені або перетерті; швидкозаморожені фруктово-ягідні і плодово-овочеві суміші; шинка; шпинат заморожений; яблучне пюре; ягоди законсервовані; ягоди перетерті; яєчний порошок.

Кл. 35: Рекламування; керування підприємницькою діяльністю; адміністрування у сфері підприємницької діяльності; офісні роботи; адміністративна допомога щодо запитів про подання комерційних пропозицій; адміністративна допомога щодо запрошень до участі у тендерних процедурах; адміністративне оброблення замовлень на купівлю; адміністрування програм лояльності для клієнтів; аналізування собівартості; аудіо-, відео- і фоторекламування; аутсорсингове адміністративне керування для компаній; банерне рекламування в мережі Інтернет; веб-індексування на комерційні або рекламні потреби; ведення переговорів щодо укладання угод у сфері підприємницької діяльності для інших; вивчання ринку; виписування рахунків; демонстрування різноманітних товарів; довідкові послуги у сфері підприємницької діяльності; допомога покупцям у виборі та придбанні різноманітних товарів, в тому числі продуктів харчування та напоїв; досліджування щодо підприємницької діяльності; забезпечування інформацією в сфері підприємницької діяльності за допомогою веб-сайтів; інформування щодо підприємницької діяльності; комерційне інформування та поради для споживачів у виборі товарів і послуг; консультування з керування персоналом; консультування з керування підприємницькою діяльністю; консультування з комунікаційних стратегій щодо рекламування; консультування з комунікаційної стратегії щодо зв'язків з громадськістю; маркетинг; маркетингові досліджування; надавання інформації щодо комерційних та ділових контактів; надавання онлайнових торговельних майданчиків для покупців та продавців товарів і послуг; написання рекламних текстів; написання сценаріїв на рекламні потреби; оброблення текстів; оновлювання, коригування та удосконалювання рекламних матеріалів; оптимізація відвідуваності веб-сайтів; організовування і проведення різноманітних заходів, акцій, кампаній, піар-акцій, промо-акцій, медіа-акцій, опитувань, конкурсів, майстер-класів і презентацій на комерційні або рекламні потреби; організовування виставок або ярмарків на комерційні або рекламні потреби; орендування рекламного місця; оформлення вітрин; послуги агентств комерційного інформування; послуги з аутсорсингу (допомога у сфері підприємницької діяльності); послуги з імпорту та експорту різноманітних товарів, в тому числі продуктів харчування та напоїв; послуги з комерційного посередництва; послуги з конкурентного розвідування ринку; послуги з макетування на рекламні потреби; послуги з порівнювання цін; послуги закупівельні для інших (закуповування товарів та послуг для інших підприємств); послуги зі створювання та керування списками подарунків; послуги імпортно-експортних агентств; пошук спонсорів; пошукова оптимізація для сприяння продажам; представляння товарів на засобах інформування з метою роздрібного продажу; прокат білбордів (рекламних щитів); прокат рекламних матеріалів; прокат рекламного часу на засобах інформування; прокат торговельних автоматів; прокат торговельних стендів; професійне консультування і поради щодо керування роботою торговельних підприємств та інтернет-магазинів; публікування рекламних текстів; радіорекламування; рекламування з оплатою переходів на веб-сторінку за рекламним оголошенням; рекламування зовнішнє; розклеювання рекламних плакатів; рекламування поштою; рекламування через комп'ютерну мережу в режимі он-лайн; розміщування в одному місці, на користь іншим особам, різноманітних товарів, в тому числі продуктів харчування та напоїв, молочних і кисломолочних продуктів, ковбасних, хлібобулочних і кондитерських виробів, зернових, м'ясних і рибних продуктів, напівфабрикатів, снеків, морозива, десертів, овочів, фруктів, заморожених фруктово-ягідних і плодоовочевих сумішей, борошна, сирів, спецій, олії, масла, консервації, тютюнових і лікеро-горілчаних виробів, побутової хімії (крім їх транспортування), яке дає змогу покупцям зручно оглядати і купувати ці товари в оптових та роздрібних магазинах, місцях спеціалізованого продажу, інтернет-магазинах або за допомогою електронних засобів; розміщування в мережі Інтернет на веб-сторінках і на веб-сайтах рекламної інформації щодо різноманітних товарів та переліку надаваних послуг, що дозволяє покупцям зручно оглядати, замовляти та купувати ці товари і замовляти послуги з веб-сторінок і веб-сайтів в інтернеті, а також отримувати необхідну інформацію про ці товари чи надавані послуги; розповсюджування зразків; розповсюджування рекламно-інформаційних матеріалів, в тому числі за допомогою електронних публікацій; розробляння рекламних матеріалів; сприяння продажам для інших; сприяння продажам товарів і послуг шляхом спонсорської підтримки спортивних подій, благодійних і розважальних заходів; створювання рекламних фільмів, роликів та презентацій; телевізійне рекламування; телемаркетингові послуги; узгоджування та укладання комерційних угод для третіх сторін; фа-

хове консультування щодо підприємницької діяльності.

---

(111) **281630** **(210)** **m 2018 23492**
(151) **25.08.2020** **(220)** **08.10.2018**
(181) **08.10.2028**
(591) чорний, білий
(732) **E.I. дю Пон де Немур енд Компані (E. I. du Pont de Nemours and Company);**
Честнат Ран Плаза 974 Сентре Роад Уілмінгтон, Делавер, 19805, Сполучені Штати Америки (Chestnut Run Plaza 974 Centre Road Wilmington, Delaware, USA 19805) (US)

(540)

(511)
Кл. 5: Біоциди, бактерицидні засоби та фунгіциди, крім тих, що використовуються в сільськогосподарських секторах, та крім препаратів для знищення шкідників, комах або мух; препарати для стерилізування; фармацевтичні препарати; дезінфікувальні препарати; дезінфікувальні спреї; дезінфікувальні препарати для побутового, комерційного, промислового та інституційного використання; дезінфікувальні засоби для поверхонь; дезодоратори та дезінфікувальні засоби для ванних кімнат і туалетів; препарати для дезодорування повітря кімнат; препарати для нейтралізації запаху для використання на твердих і м'яких поверхнях, килимах, тканинах та оббивачах; освіжувачі та дезодоранти, крім призначених для людей або тварин; освіжувачі та дезодоратори для килимів, тканин та оббивки; чистячі серветки, губки, швабри, тканини та прокладки, просочені дезінфікуючими хімікатами для побутових, комерційних, промислових та інституційних цілей; клейкі пов'язки; пов'язки для шкірних ран та перев'язувань на медичні потреби; дезодоранти для взуття; освіжувачі повітря протимікробні; біоциди; фунгіциди; бактерицидні та бактеріальні препарати для медичного та ветеринарного застосування; дезінфікувальні засоби на гігієнічні потреби; дезодоранти для одягу і текстильних виробів; препарати для дезодорування повітря; медичні препарати; медичні діагностичні препарати; гази на медичні потреби; дезінфікувальні засоби; препарати для чищення контактних лінз; поживні речовини для мікроорганізмів; гомогенізовані продукти харчування, призначені на медичні потреби; препарати для очищання повітря; пестициди; медичні аптечки заповнені; хіміко-фармацевтичні препарати; медичні ізотопи; медичний клей; хірургічні перев'язувальні матеріали; клеючі препарати для зубних протезів; дієтичні речовини, призначені для медичного використання; продукти для дитячого харчування; кровоочищальні засоби; матеріали для перев'язування на медичні потреби; ліки для людей; матеріали для пломбування зубів; стоматологічний віск; цукор та підсолоджувачі на медичні потреби; культури мікроорганізмів для використання в фармацевтичних та ветеринарних препаратах; мінеральні та вітамінні добавки для тварин, а саме бетаїн, для використання в фармацевтичних та ветеринарних препаратах та в харчових добавках; харчові добавки, що складаються в основному з бетаїну, для людей та тварин на медичні потреби; натуральні підсолоджувачі на медичні потреби; суміші з фунгіцидних та бактерицидних препаратів для використання в якості домішок для засобів особистої гігієни для шкіри та волосся, лосьйонів та кремів для рук та тіла, зволожуючих засобів для догляду за обличчям, макіяжу та іншої щоденної косметики, сонцезахисних лосьйонів та кремів, антиперспірантів, рідкого мила для рук, засобів догляду за нігтями, засобів догляду за волоссям, шампуней, кондиціонерів, ополіскувачів, хвильових наборів та кислотних шампуней, гелю для волосся, мусу для волосся, насосних та аерозольних.

---

(111) **281631** **(210)** **m 2018 23495**
(151) **25.08.2020** **(220)** **08.10.2018**
(181) **08.10.2028**
(732) **Вівсик Сергій Ананійович;**
вул. Зелена, 33 Б, смт Гуйва, Житомирський р-н, Житомирська обл., 12442 (UA)

(540)

Біла Вежа

(511)
Кл. 29: М'ясо, риба, птиця та дичина; м'ясні екстракти; законсервовані, заморожені, сухі та скуховарені фрукти і овочі; желе, джеми, варення; яйця; молоко та молочні продукти; харчові олії та жири; альбумінове молоко; альгінати на кулінарні потреби; арахіс оброблений; арахісове масло; арахісове молоко; арахісове молоко на кулінарні потреби; артишоки заморожені; баклажани заморожені; бекон; сало свиняче; білки на кулінарні потреби; білок яєчний; біойогурт; біокефір; боби заморожені; бринза; варення сухе; вершки (молочні продукти); вершковий сир; вироби з тіста на основі картоплі; вівсяне молоко; поглазуровані сирки; голубці; горіхи зі смаковими та ароматичними добавками; горіхи оброблені; горіхові, горіхово-фруктові, горіхово-макові та фруктово-макові суміші; горох заморожений; готова кисломолочна і плодово-овочева продукція; гриби заморожені; гриби сухі; деруни; домашній сир; желе молочні та сирні; жовток яєчний; журавлинне варення; закуски на основі сиру; закуски на основі фруктів і овочів; замінники молока; заморожені та охолоджені м'ясні і рибні напівфабрикати; заморожені ягоди; заморожені фруктові, ягідні і плодоовочеві суміші та пюре; зацукрований арахіс; зацукровані горіхи; збиті вершки; згущене молоко; згущені вершки; ікра баклажанна; ікра гарбузова; ікра кабачкова; ікра овочева; ікра риб'яча оброблена; йогурт; йогурти з фруктами або фруктово-ягідними та зерновими наповнювачами; йогуртові напої; кабачки заморожені; капуста квашена; капуста цвітна заморожена; капуста броколі заморожена; капуста брю-

ссельська заморожена; картопля заморожена; картопля фрі заморожена; картопляні пластівці; чипси картопляні; квасоля заморожена; квасоля стручкова заморожена; кефір; кисломолочні напої; ковбасні вироби; коктейлі молочні; коктейлі молочні з фруктами; композиції з оброблених фруктів та овочів; копченості м'ясні; коріння селери заморожене; корн-доги; корнішони; котлети з тофу; котлеті м'ясні і рибні; креми на основі овочів або фруктів; крокети; кукурудза заморожена; кукурудза цукрова заморожена; кукурудза цукрова оброблена; кукурудзяна олія харчова; лечо; цибуля заморожена; цибуля порей заморожена; маргарин; мармелад (фруктові та ягідні варення); масло; масло вершкове; масло з наповнювачами; масло кисловершкове; масло рослинне харчове; спреди рослинно-вершкові; масло солодковершкове; масло солоне; масло тваринного походження харчове; масло топлене; масло шоколадне; масляний крем; мигдалеве молоко; мигдалеве молоко на кулінарні потреби; молоко з підвищеним вмістом білка; молоко пряжене; молоко сухе; молоко тривалого зберігання; молочний крем; молочний крем з какао та лісовими горіхами; молочні і сирні десерти, крім кондитерських виробів; молочні напої з перевагою молока; морква заморожена; муси овочеві; м'ясні вироби; м'ясні консерви; м'ясні паштети; м'ясні страви; м'ясо законсервоване; м'ясо та м'ясопродукти фасовані; м'ясо солоне і в'ялене; м'ясо птиці, а також продукти переробки з нього; м'ясні і рибні снеки; напої на основі арахісового молока; напої на основі кокосового молока; напої на основі мигдалевого молока; насіння оброблене; насіння гарбузове оброблене; насіння соняшнику оброблене; овочеві консерви; овочеві та фруктові страви, снеки; овочеві супи; овочеві чипси; овочево-м'ясні і фруктово-м'ясні страви та снеки; окіст; паштети печінкові; перець солодкий заморожений; перець фарширований; печінка; плодово-овочеве пюре; плодово-овочеві консерви; помідори заморожені; помідори черрі заморожені; пресована фруктова паста; продукти для овочевих супів; продукти сирні; простокваша (скисле молоко); раки неживі; ракоподібні неживі; риба законсервована; рибні консерви; рисове молоко; рисове молоко на кулінарні потреби; родзинки; ряжанка (сквашене топлене молоко); сардельки; сир зернистий; сир кисломолочний; сири; сирники; сироватка молочна; сичуг; складники для готування бульйонів; сметана (сквашені вершки); снеки на основі родзинок, горіхів, насіння, сухофруктів; соєве молоко; соління; соняшникова олія харчова; сосиски; сосиски для хот-догів; сосиски у тісті; сочевиця заморожена; спреди (бутербродні пасти) на основі горіхів; сублімоване м'ясо; сублімовані овочі; суміші для готування супів; супи; супи швидкого приготування; сушені ягоди; томатна паста; томатне пюре; тофу; ферменти молочні на кулінарні потреби; фрукти зацукровані; фрукти, законсервовані спиртом; фрукти, поглазуровані цукром; фрукти тушковані; фруктова цедра; фруктове повидло пресоване; фруктовий м'якуш; фруктові желе; фруктові та ягідні консерви сухі; фруктові чипси; фундук оброблений; харчові продукти на основі риби; цукати; шампіньйони заморожені; швидкозаморожені фрукти, ягоди та овочі подрібнені або перетерті; швидкозаморожені фруктово-ягідні і плодово-овочеві суміші; шинка; шпинат заморожений; яблучне пюре; ягоди законсервовані; ягоди перетерті; яєчний порошок.

Кл. 30: Кава, чай, какао та замінники кави; рис; тапіока і саго; борошно та зернові продукти; хліб, кондитерські вироби; харчові льоди; цукор, мед, меляса; дріжджі, пекарські порошки; сіль; гірчиця; оцет, соуси (приправи); прянощі; лід (заморожена вода); аджика (соус, приправа); алкогольне морозиво; арахісові кондитерські вироби; арахіс, вкритий шоколадом або какао (кондитерські вироби); ароматичні суміші харчові; багатошарове морозиво; батончики злакові; батончики злакові пресовані з різноманітними добавками; батончики рисові з різноманітними добавками; бісквіти (кондитерські вироби); борошняні кондитерські вироби; булки; булочки здобні; булочки з начинкою; бурріто; ванільне морозиво; вареники (вироби з тіста з начинкою); вафлі; вафельні торти; вермішель (локшина); вершкове морозиво; вироби з листкового тіста з начинкою; вироби з морозива; вироби з тіста на основі борошна; вівсяні пластівці; галетне печиво; глазур для тортів, тістечок; горішки, вкриті шоколадом або какао; городні трави законсервовані (присмаки); гречка оброблена; грильяж (кондитерські вироби); десерти (кондитерські вироби); десерти з морозива; дзеркальна глазур; драже (кондитерські вироби); дріжджова і бездріжджова випічка; дульсе-де-лече; еклери; ескімо; желейні кондитерські вироби; желе-морозиво; журавлинний соус (приправа); заварний крем; загущувачі для готування харчових продуктів; закваска; закуски на основі злаків; закуски на основі рису; заморожений йогурт (льодяні кондитерські вироби); заморожений кефір (льодяні кондитерські вироби); заморожені пекарські напівфабрикати; заморожені пончики; заморожені солодощі; заморожені фруктові, цитрусові та ягідні соки (льодяні кондитерські вироби); зародки пшениці для споживання людьми; зернові снеки; зефір (кондитерські вироби); йогурт-морозиво; йогуртово-фруктове морозиво; кавове морозиво; какаове морозиво; капкейки; карамелі (цукерки); карамельне морозиво; каші харчові; каші харчові з різноманітними добавками; квітки або листя рослин, що використовуються як замінники чаю; кекси; кетчуп (соус); кіши (пироги); козинаки; кондитерські вироби з цукром; крекери; круасани; крупи харчові; крутони; кубики льоду; кукурудза смажена; кукурудзяні пластівці; лід для охолоджування; лід натуральний або штучний; лід у вигляді стружки з підсолодженими червоними бобами; локшина; ломпер (тонкі картопляні коржики); льодяники (цукерки); майонез; макарони; макаронні вироби; макаруни (кондитерські вироби); манти; маринади; мармелад (кондитерські вироби); марципани; мафіни; млинці; млинці фаршировані; молочне морозиво; морозиво; морозиво в брикетах; морозиво поглазуроване шоколадом; морозиво з різноманітними добавками; морозиво з наповнювачем; морозиво на основі фруктового та/або ягідного пюре; морозиво на паличці; морозиво-ріжок; морозиво-суфле; морозиво-шербет; морозиво у стаканчиках; морозиво фасоване; морозиво-мочі (моті, моджі); муси десертні (кондитерські вироби); мюслі;

напої на основі кави; напої на основі какао; напої на основі ромашки; напої на основі чаю; напої на основі шоколаду; оброблене насіння, що використовується як приправа; оброблене насіння, вкрите шоколадом або какао (кондитерські вироби); пастилки (кондитерські вироби); пельмені (вироби з тіста з м'ясною начинкою); петіфури (тістечка); печиво; печиво поглазуроване шоколадом; пиріжки; пироги; пироги з м'ясом; пироги із різною начинкою; піци; пластівці (зернові продукти); пломбір; пломбір шоколадний; плодово-ягідне морозиво; пончики; попкорн; порошки для виготовляння морозива; пряники; пудинги; равіолі; рисовий пудинг; рисові торти, тістечка; родзинки, вкриті шоколадом або какао (кондитерські вироби); роли з морозива; сандвічі; сандвічі з сосискою; сенбей (рисові крекери); солодощі (цукерки); сорбети (льоди); соуси (приправи); спагеті; спреди (бутербродні пасти) на основі шоколаду; спреди (бутербродні пасти) шоколадні, що містять горіхи; спрінг-роли; струделі; сублімовані страви з макаронними виробами як основним інгредієнтом; сублімовані страви з рисом як основним інгредієнтом; суміші для печива; сухарики-грінки; сухарі; сухарики з різноманітними добавками; сухе печиво; суші; тарти; тістечка; тістечка і торти з морозива; тістечка і торти бісквітні з морозивом; тістечка-цукерки; тісто; торти; тортильї; французький пиріг з паштетом; фруктові та ягідні желе (кондитерські вироби); фруктові соуси; фруктово-ягідне морозиво; халва; хліб з різноманітними добавками; хлібобулочні вироби; хлібобулочні вироби глибокого заморожування; хлібобулочні вироби з сиром, фруктами, ягодами, какао, горіхами, цукатами, маком, м'ясом, насінням, рибою, родзинками, джемом, капустою, картоплею, бобовими, грибами, овочами, шинкою, беконом, шоколадом, згущеним молоком, заварним кремом; хлібці; хлібці хрусткі; хот-доги; цикорій (кавовий замінник); цукерки; чай охолоджений; чизбургери (сандвічі); чипси зернові; чипси рисові; чіабата; чизкейки (кондитерські вироби); шоколад; шоколадне морозиво; шоколадні і шоколадно-горіхові десерти; яблучний соус (приправа).

---

(111) **281632** **(210)** **m 2018 23497**
(151) **25.08.2020** **(220)** **08.10.2018**
(181) **08.10.2028**
(732) **Вівсик Сергій Ананійович;**
вул. Зелена, 33 Б, смт Гуйва, Житомирський р-н, Житомирська обл., 12442 (UA)

(540)

Тристада

(511)
Кл. 29: М'ясо, риба, птиця та дичина; м'ясні екстракти; законсервовані, заморожені, сухі та скуховарені фрукти і овочі; желе, джеми, варення; яйця; молоко та молочні продукти; харчові олії та жири; альбумінове молоко; альгінати на кулінарні потреби; арахіс оброблений; арахісове масло; арахісове молоко; арахісове молоко на кулінарні потреби; артишоки заморожені; баклажани заморожені; бекон; сало свиняче; білки на кулінарні потреби; білок яєчний; біойогурт; біокефір; боби заморожені; бринза; варення сухе; вершки (молочні продукти); вершковий сир; вироби з тіста на основі картоплі; вівсяне молоко; поглазуровані сирки; голубці; горіхи зі смаковими та ароматичними добавками; горіхи оброблені; горіхові, горіхово-фруктові, горіхово-макові та фруктово-макові суміші; горох заморожений; готова кисломолочна і плодово-овочева продукція; гриби заморожені; гриби сухі; деруни; домашній сир; желе молочні та сирні; жовток яєчний; журавлинне варення; закуски на основі сиру; закуски на основі фруктів і овочів; замінники молока; заморожені та охолоджені м'ясні і рибні напівфабрикати; заморожені ягоди; заморожені фруктові, ягідні і плодоовочеві суміші та пюре; зацукрований арахіс; зацукровані горіхи; збиті вершки; згущене молоко; згущені вершки; ікра баклажанна; ікра гарбузова; ікра кабачкова; ікра овочева; ікра риб'яча оброблена; йогурт; йогурти з фруктами або фруктово-ягідними та зерновими наповнювачами; йогуртові напої; кабачки заморожені; капуста квашена; капуста цвітна заморожена; капуста броколі заморожена; капуста брюссельська заморожена; картопля заморожена; картопля фрі заморожена; картопляні пластівці; чипси картопляні; квасоля заморожена; квасоля стручкова заморожена; кефір; кисломолочні напої; ковбасні вироби; коктейлі молочні; коктейлі молочні з фруктами; композиції з оброблених фруктів та овочів; копченості м'ясні; коріння селери заморожене; корн-доги; корнішони; котлети з тофу; котлеті м'ясні і рибні; креми на основі овочів або фруктів; крокети; кукурудза заморожена; кукурудза цукрова заморожена; кукурудза цукрова оброблена; кукурудзяна олія харчова; лечо; цибуля заморожена; цибуля порей заморожена; маргарин; мармелад (фруктові та ягідні варення); масло; масло вершкове; масло з наповнювачами; масло кисловершкове; масло рослинне харчове; спреди рослинно-вершкові; масло солодковершкове; масло солоне; масло тваринного походження харчове; масло топлене; масло шоколадне; масляний крем; мигдалеве молоко; мигдалеве молоко на кулінарні потреби; молоко з підвищеним вмістом білка; молоко пряжене; молоко сухе; молоко тривалого зберігання; молочний крем; молочний крем з какао та лісовими горіхами; молочні і сирні десерти, крім кондитерських виробів; молочні напої з перевагою молока; морква заморожена; муси овочеві; м'ясні вироби; м'ясні консерви; м'ясні паштети; м'ясні страви; м'ясо законсервоване; м'ясо та м'ясопродукти фасовані; м'ясо солоне і в'ялене; м'ясо птиці, а також продукти переробки з нього; м'ясні і рибні снеки; напої на основі арахісового молока; напої на основі кокосового молока; напої на основі мигдалевого молока; насіння оброблене; насіння гарбузове оброблене; насіння соняшнику оброблене; овочеві консерви; овочеві та фруктові страви, снеки; овочеві супи; овочеві чипси; овочево-м'ясні і фруктово-м'ясні страви та снеки; окіст; паштети печінкові; перець солодкий заморожений; перець фарширований; печінка; плодово-овочеве пюре; плодово-овочеві консерви; помідори заморожені; помідори черрі заморожені; пресована

фруктова паста; продукти для овочевих супів; продукти сирні; простокваша (скисле молоко); раки неживі; ракоподібні неживі; риба законсервована; рибні консерви; рисове молоко; рисове молоко на кулінарні потреби; родзинки; ряжанка (сквашене топлене молоко); сардельки; сир зернистий; сир кисломолочний; сири; сирники; сироватка молочна; сичуг; складники для готування бульйонів; сметана (сквашені вершки); снеки на основі родзинок, горіхів, насіння, сухофруктів; соєве молоко; соління; соняшникова олія харчова; сосиски; сосиски для хот-догів; сосиски у тісті; сочевиця заморожена; спреди (бутербродні пасти) на основі горіхів; сублімоване м'ясо; сублімовані овочі; суміші для готування супів; супи; супи швидкого приготування; сушені ягоди; томатна паста; томатне пюре; тофу; ферменти молочні на кулінарні потреби; фрукти зацукровані; фрукти, законсервовані спиртом; фрукти, поглазуровані цукром; фрукти тушковані; фруктова цедра; фруктове повидло пресоване; фруктовий м'якуш; фруктові желе; фруктові та ягідні консерви сухі; фруктові чипси; фундук оброблений; харчові продукти на основі риби; цукати; шампіньйони заморожені; швидкозаморожені фрукти, ягоди та овочі подрібнені або перетерті; швидкозаморожені фруктово-ягідні і плодово-овочеві суміші; шинка; шпинат заморожений; яблучне пюре; ягоди законсервовані; ягоди перетерті; яєчний порошок.

Кл. 30: Кава, чай, какао та замінники кави; рис; тапіока і саго; борошно та зернові продукти; хліб, кондитерські вироби; харчові льоди; цукор, мед, меляса; дріжджі, пекарські порошки; сіль; гірчиця; оцет, соуси (приправи); прянощі; лід (заморожена вода); аджика (соус, приправа); алкогольне морозиво; арахісові кондитерські вироби; арахіс, вкритий шоколадом або какао (кондитерські вироби); ароматичні суміші харчові; багатошарове морозиво; батончики злакові; батончики злакові пресовані з різноманітними добавками; батончики рисові з різноманітними добавками; бісквіти (кондитерські вироби); борошняні кондитерські вироби; булки; булочки здобні; булочки з начинкою; бурріто; ванільне морозиво; вареники (вироби з тіста з начинкою); вафлі; вафельні торти; вермішель (локшина); вершкове морозиво; вироби з листкового тіста з начинкою; вироби з морозива; вироби з тіста на основі борошна; вівсяні пластівці; галетне печиво; глазур для тортів, тістечок; горішки, вкриті шоколадом або какао; городні трави законсервовані (присмаки); гречка оброблена; грильяж (кондитерські вироби); десерти (кондитерські вироби); десерти з морозива; дзеркальна глазур; драже (кондитерські вироби); дріжджова і бездріжджова випічка; дульсе-де-лече; еклери; ескімо; желейні кондитерські вироби; желе-морозиво; журавлинний соус (приправа); заварний крем; загущувачі для готування харчових продуктів; закваска; закуски на основі злаків; закуски на основі рису; заморожений йогурт (льодяні кондитерські вироби); заморожений кефір (льодяні кондитерські вироби); заморожені пекарські напівфабрикати; заморожені пончики; заморожені солодощі; заморожені фруктові, цитрусові та ягідні соки (льодяні кондитерські вироби); зародки пшениці для споживання людьми; зернові снеки; зефір (кондитерські вироби); йогуртморозиво; йогуртово-фруктове морозиво; кавове морозиво; какаове морозиво; капкейки; карамелі (цукерки); карамельне морозиво; каші харчові; каші харчові з різноманітними добавками; квітки або листя рослин, що використовуються як замінники чаю; кекси; кетчуп (соус); кіші (пироги); козинаки; кондитерські вироби з цукром; крекери; круасани; крупи харчові; крутони; кубики льоду; кукурудза смажена; кукурудзяні пластівці; лід для охолоджування; лід натуральний або штучний; лід у вигляді стружки з підсолодженими червоними бобами; локшина; ломпер (тонкі картопляні коржики); льодяники (цукерки); майонез; макарони; макаронні вироби; макаруни (кондитерські вироби); манти; маринади; мармелад (кондитерські вироби); марципани; мафіни; млинці; млинці фаршировані; молочне морозиво; морозиво; морозиво в брикетах; морозиво поглазуроване шоколадом; морозиво з різноманітними добавками; морозиво з наповнювачем; морозиво на основі фруктового та/або ягідного пюре; морозиво на паличці; морозиво-ріжок; морозиво-суфле; морозиво-шербет; морозиво у стаканчиках; морозиво фасоване; морозиво-мочі (моті, моджі); муси десертні (кондитерські вироби); мюслі; напої на основі кави; напої на основі какао; напої на основі ромашки; напої на основі чаю; напої на основі шоколаду; оброблене насіння, що використовується як приправа; оброблене насіння, вкрите шоколадом або какао (кондитерські вироби); пастилки (кондитерські вироби); пельмені (вироби з тіста з м'ясною начинкою); петіфури (тістечка); печиво; печиво поглазуроване шоколадом; пиріжки; пироги; пироги з м'ясом; пироги із різною начинкою; піци; пластівці (зернові продукти); пломбір; пломбір шоколадний; плодово-ягідне морозиво; пончики; попкорн; порошки для виготовляння морозива; пряники; пудинги; равіолі; рисовий пудинг; рисові торти, тістечка; родзинки, вкриті шоколадом або какао (кондитерські вироби); роли з морозива; сандвічі; сандвічі з сосискою; сенбей (рисові крекери); солодощі (цукерки); сорбети (льоди); соуси (приправи); спагеті; спреди (бутербродні пасти) на основі шоколаду; спреди (бутербродні пасти) шоколадні, що містять горіхи; спрінг-роли; струделі; сублімовані страви з макаронними виробами як основним інгредієнтом; сублімовані страви з рисом як основним інгредієнтом; суміші для печива; сухарики-грінки; сухарі; сухарики з різноманітними добавками; сухе печиво; суші; тарти; тістечка; тістечка і торти з морозива; тістечка і торти бісквітні з морозивом; тістечка-цукерки; тісто; торти; тортильї; французький пиріг з паштетом; фруктові та ягідні желе (кондитерські вироби); фруктові соуси; фруктово-ягідне морозиво; халва; хліб з різноманітними добавками; хлібобулочні вироби; хлібобулочні вироби глибокого заморожування; хлібобулочні вироби з сиром, фруктами, ягодами, какао, горіхами, цукатами, маком, м'ясом, насінням, рибою, родзинками, джемом, капустою, картоплею, бобовими, грибами, овочами, шинкою, беконом, шоколадом, згущеним молоком, заварним кремом; хлібці; хлібці хрусткі; хот-доги; цикорій (кавовий замінник); цукерки; чай охолоджений; чизбургери (сандвічі); чипси зернові; чипси рисові; чіабата; чизкейки (кондитер-

ські вироби); шоколад; шоколадне морозиво; шоколадні і шоколадно-горіхові десерти; яблучний соус (приправа).

---

(111) **281633** **(210)** **m 2018 23499**
(151) **25.08.2020** **(220)** **08.10.2018**
(181) **08.10.2028**
(591) чорний, білий
(732) **E.I. дю Пон де Немур енд Компані (E. I. du Pont de Nemours and Company);**
Честнат Ран Плаза 974 Сентре Роад Уілмінгтон, Делавер 19805, Сполучені Штати Америки (Chestnut Run Plaza 974 Centre Road Wilmington, Delaware, USA 19805) (US)

(540)

(511)
Кл. 7: Посудомийні машини; утилізатори сміття; соковижималки електричні; електричні пральні машини для одягу; блендери електричні на побутові потреби; м'ясорубки (машини); пилососи; масляні преси (машини); кошикові преси.

---

(111) **281634** **(210)** **m 2018 23606**
(151) **25.08.2020** **(220)** **09.10.2018**
(181) **09.10.2028**
(591) бірюзовий
(732) **Кузьмук Вячеслав Сергійович;**
вул. Кудряшова, 18, кв. 110, м. Київ, 03035 (UA)

(540)

Дивись кольорову копію з оригіналу зображення знака в кінці бюлетеня

(511)
Кл. 35: Керування підприємницькою діяльністю; адміністрування у сфері підприємницької діяльності; офісні роботи; аудит підприємницької діяльності; бухгалтерський облік; ведення переговорів щодо укладання угод у сфері підприємницької діяльності для інших; вивчання ринку; визначання громадської думки; влаштовування передплати телекомунікаційних послуг для інших; демонстрування товарів; довідкові послуги у сфері підприємницької діяльності; допомога в керуванні підприємницькою діяльністю; допомога у комерційному або промисловому керуванні; дорадчі послуги для керування підприємницькою діяльністю; досліджування щодо підприємницької діяльності; економічне прогнозування; забезпечування інформацією в сфері підприємницької діяльності за допомогою веб-сайтів; збирання інформації у комп'ютерні бази даних; збирання статистичних даних; інформування щодо підприємницької діяльності; комп'ютеризоване ведення справ; консультування з керування підприємницькою діяльністю; маркетинг; маркетингові досліджування; машинописні роботи; надавання інформації щодо комерційних та ділових контактів; оброблення текстів; оновлювання та ведення даних у комп'ютерних базах даних; оновлювання та ведення інформації в реєстрах; оптимізація відвідуваності веб-сайтів; орендування рекламного місця; оцінювання підприємницької діяльності; поради щодо організовування і керування підприємницькою діяльністю; посередницькі послуги у сфері підприємницької діяльності щодо підбору потенційних приватних інвесторів для підприємців, які потребують фінансування; послуги агентств комерційного інформування; послуги експертів з ефективності підприємницької діяльності; послуги з аутсорсингу (допомога у сфері підприємницької діяльності); послуги з комерційного посередництва; послуги з конкурентного розвідування ринку; послуги з розвідування ринку; послуги щодо зв'язків з громадськістю; пошук даних у комп'ютерних файлах для інших; пошук спонсорів; прокат рекламного часу на засобах інформування; рекламування; рекламування з оплатою переходів на веб-сторінку за рекламним оголошенням; рекламування через комп'ютерну мережу в режимі онлайн; систематизування інформації у комп'ютерні бази даних; фахове консультування щодо підприємницької діяльності.
Кл. 45: Юридичні послуги; арбітражні послуги; консультування щодо інтелектуальної власності; лізинг доменних імен у мережі Інтернет; ліцензування (юридичні послуги) в рамках робіт з видання програмного забезпечення; ліцензування інтелектуальної власності; ліцензування комп'ютерного програмного забезпечення (юридичні послуги); медіація; моніторинг прав інтелектуальної власності з метою надавання консультаційних послуг з правових питань; послуги з відстежування змін у законодавстві; послуги з підготовки юридичних документів; послуги з представництва у суді; послуги соціальних мереж у режимі он-лайн; послуги щодо позасудового вирішення спорів; правове адміністрування ліцензій; правові досліджування; реєстрування доменних імен (юридичні послуги); управління авторськими правами; юридичні консультації щодо запитів про подання комерційних пропозицій; юридичні консультації щодо запрошень до участі у тендерних процедурах; юридичні послуги з ведення переговорів щодо укладання угод для інших.

---

(111) **281635** **(210)** **m 2018 23607**
(151) **25.08.2020** **(220)** **09.10.2018**
(181) **09.10.2028**
(591) бірюзовий
(732) **Кузьмук Вячеслав Сергійович;**
вул. Кудряшова, 18, кв. 110, м. Київ, 03035 (UA)

(540)

Дивись кольорову копію з оригіналу зображення знака в кінці бюлетеня

(511)

Кл. 9: Електронні видання завантажні; комп'ютерні програми (завантажне програмне забезпечення); комп'ютерні програмні платформи, записані або завантажні; прикладні програми комп'ютерного програмного забезпечення завантажні; комп'ютерне програмне забезпечення записане; комп'ютерне ігрове програмне забезпечення.

Кл. 41: Влаштовування і проведення навчальних форумів з особистою присутністю; влаштовування і проведення практичних занять (навчання); влаштовування і проведення семінарів; готування публікацій за допомогою електронних настільних видавничих засобів; забезпечування незавантажними відеозаписами в режимі он-лайн; забезпечування незавантажними електронними публікаціями в режимі онлайн; забезпечування незавантажними музичними творами в режимі он-лайн; написання текстів; послуги з макетування, крім призначених на рекламні потреби; практичне навчання (демонстрування); публікування електронних книжок та журналів у режимі он-лайн; публікування книжок; публікування текстів, крім рекламних.

Кл. 42: Аналізування комп'ютерної системи; аутсорсингові послуги у сфері інформаційних технологій; досліджування в техніці; електронне зберігання даних; забезпечування інформацією з комп'ютерних технологій та програмування за допомогою веб-сайтів; забезпечування пошуковими засобами для інтернету; інсталювання комп'ютерного програмного забезпечення; комп'ютерне програмування; консультування з комп'ютерних технологій; консультування з телекомунікаційних технологій; консультування щодо безпеки в мережі Інтернет; консультування щодо безпеки даних; консультування щодо інформаційних технологій (IT); консультування щодо комп'ютерного програмного забезпечення; консультування щодо комп'ютерної безпеки; наукові досліджування; науково-технічне експертування; обслуговування комп'ютерного програмного забезпечення; оновлювання комп'ютерного програмного забезпечення; проведення досліджень технічних проектів; платформа як послуга (PaaS); програмне забезпечення як послуга (SaaS); проектування комп'ютерного програмного забезпечення; прокат веб-серверів; розміщування комп'ютерних сайтів (веб-сайтів); розробляння комп'ютерних систем; розробляння програмного забезпечення в рамках робіт з видання програмного забезпечення; розробляння технічної документації; створювання та обслуговування веб-сайтів для інших; створювання та розробляння індексів інформації на основі веб-сайтів для інших (послуги у сфері інформаційних технологій); технологічне консультування.

Кл. 45: Юридичні послуги; арбітражні послуги; консультування щодо інтелектуальної власності; лізинг доменних імен у мережі Інтернет; ліцензування (юридичні послуги) в рамках робіт з видання програмного забезпечення; ліцензування інтелектуальної власності; ліцензування комп'ютерного програмного забезпечення (юридичні послуги); медіація; моніторинг прав інтелектуальної власності з метою надавання консультаційних послуг з правових питань; послуги з відстежування змін у законодавстві; послуги з підготовки юридичних документів; послуги з представництва у суді; послуги соціальних мереж у режимі он-лайн; послуги щодо позасудового вирішення спорів; правове адміністрування ліцензій; правові досліджування; реєстрування доменних імен (юридичні послуги); управління авторськими правами; юридичні консультації щодо запитів про подання комерційних пропозицій; юридичні консультації щодо запрошень до участі у тендерних процедурах; юридичні послуги з ведення переговорів щодо укладання угод для інших.

---

(111) **281636** **(210)** **m 2018 23609**
(151) **25.08.2020** **(220)** **09.10.2018**
(181) **09.10.2028**
(732) **Кузьмук Вячеслав Сергійович;**
вул. Кудряшова, 18, кв. 110, м. Київ, 03035 (UA)

(540)

(511)

Кл. 9: Електронні видання завантажні; комп'ютерні програми (завантажне програмне забезпечення); комп'ютерні програмні платформи, записані або завантажні; прикладні програми комп'ютерного програмного забезпечення завантажні; комп'ютерне програмне забезпечення записане; комп'ютерне ігрове програмне забезпечення.

Кл. 16: Альманахи; бланки друковані; блокноти (канцелярські товари); брошури; буклети; газети; друкована продукція; друковані видання; журнали (періодичні видання); закладки книжкові; записники; інформаційні бюлетені; календарі; каталоги; книги; конверти (канцелярські товари); папки для документів (канцелярські товари); папки для паперів; періодичні видання друковані; письмове приладдя.

Кл. 35: Керування підприємницькою діяльністю; адміністрування у сфері підприємницької діяльності; офісні роботи; аудит підприємницької діяльності; бухгалтерський облік; ведення переговорів щодо укладання угод у сфері підприємницької діяльності для інших; вивчання ринку; визначання громадської думки; влаштовування передплати телекомунікаційних послуг для інших; демонстрування товарів; довідкові послуги у сфері підприємницької діяльності; допомога в керуванні підприємницькою діяльністю; допомога у комерційному або промисловому керуванні; дорадчі послуги для керування підприємницькою діяльністю; досліджування щодо підприємницької діяльності; економічне прогнозування; забезпечування інформацією в сфері підприємницької діяльності за допомогою веб-сайтів; збирання інформації у комп'ютерні бази даних; збирання статистичних даних; інформування щодо підприємницької діяльності; комп'ютеризоване ведення справ; консультування з керування підприємницькою діяльністю; маркетинг; маркетингові досліджування;

машинописні роботи; надавання інформації щодо комерційних та ділових контактів; оброблення текстів; оновлювання та ведення даних у комп'ютерних базах даних; оновлювання та ведення інформації в реєстрах; оптимізація відвідуваності веб-сайтів; орендування рекламного місця; оцінювання підприємницької діяльності; поради щодо організовування і керування підприємницькою діяльністю; посередницькі послуги у сфері підприємницької діяльності щодо підбору потенційних приватних інвесторів для підприємців, які потребують фінансування; послуги агентств комерційного інформування; послуги експертів з ефективності підприємницької діяльності; послуги з аутсорсингу (допомога у сфері підприємницької діяльності); послуги з комерційного посередництва; послуги з конкурентного розвідування ринку; послуги з розвідування ринку; послуги щодо зв'язків з громадськістю; пошук даних у комп'ютерних файлах для інших; пошук спонсорів; прокат рекламного часу на засобах інформування; рекламування; рекламування з оплатою переходів на веб-сторінку за рекламним оголошенням; рекламування через комп'ютерну мережу в режимі он-лайн; систематизування інформації у комп'ютерні бази даних; фахове консультування щодо підприємницької діяльності.

Кл. 41: Влаштовування і проведення навчальних форумів з особистою присутністю; влаштовування і проведення практичних занять (навчання); влаштовування і проведення семінарів; готування публікацій за допомогою електронних настільних видавничих засобів; забезпечування незавантажними відеозаписами в режимі он-лайн; забезпечування незавантажними електронними публікаціями в режимі он-лайн; забезпечування незавантажними музичними творами в режимі он-лайн; написання текстів; послуги з макетування, крім призначених на рекламні потреби; практичне навчання (демонстрування); публікування електронних книжок та журналів у режимі он-лайн; публікування книжок; публікування текстів, крім рекламних.

Кл. 42: Аналізування комп'ютерної системи; аутсорсингові послуги у сфері інформаційних технологій; досліджування в техніці; електронне зберігання даних; забезпечування інформацією з комп'ютерних технологій та програмування за допомогою веб-сайтів; забезпечування пошуковими засобами для інтернету; інсталювання комп'ютерного програмного забезпечення; комп'ютерне програмування; консультування з комп'ютерних технологій; консультування з телекомунікаційних технологій; консультування щодо безпеки в мережі Інтернет; консультування щодо безпеки даних; консультування щодо інформаційних технологій (IT); консультування щодо комп'ютерного програмного забезпечення; консультування щодо комп'ютерної безпеки; наукові досліджування; науково-технічне експертування; обслуговування комп'ютерного програмного забезпечення; оновлювання комп'ютерного програмного забезпечення; проведення досліджень технічних проектів; платформа як послуга (PaaS); програмне забезпечення як послуга (SaaS); проектування комп'ютерного програмного забезпечення; прокат веб-серверів; розміщування комп'ютерних сайтів (веб-сайтів); розробляння комп'ютерних систем; розробляння програмного забезпечення в рамках робіт з видання програмного забезпечення; розробляння технічної документації; створювання та обслуговування веб-сайтів для інших; створювання та розробляння індексів інформації на основі веб-сайтів для інших (послуги у сфері інформаційних технологій); технологічне консультування.

Кл. 45: Юридичні послуги; арбітражні послуги; консультування щодо інтелектуальної власності; лізинг доменних імен у мережі Інтернет; ліцензування (юридичні послуги) в рамках робіт з видання програмного забезпечення; ліцензування інтелектуальної власності; ліцензування комп'ютерного програмного забезпечення (юридичні послуги); медіація; моніторинг прав інтелектуальної власності з метою надавання консультаційних послуг з правових питань; послуги з відстежування змін у законодавстві; послуги з підготовки юридичних документів; послуги з представництва у суді; послуги соціальних мереж у режимі он-лайн; послуги щодо позасудового вирішення спорів; правове адміністрування ліцензій; правові досліджування; реєстрування доменних імен (юридичні послуги); управління авторськими правами; юридичні консультації щодо запитів про подання комерційних пропозицій; юридичні консультації щодо запрошень до участі у тендерних процедурах; юридичні послуги з ведення переговорів щодо укладання угод для інших.

---

(111) **281637** **(210)** **m 2018 23612**
(151) **25.08.2020** **(220)** **09.10.2018**
(181) **09.10.2028**
(591) білий, синій, відтінки синього, блакитний, відтінки блакитного
(732) **Мирошниченко Тетяна Іванівна; вул. Горбачевського, 3, кв. 29, м. Івано-Франківськ, 76008 (UA)**
(540)

Дивись кольорову копію з оригіналу зображення знака в кінці бюлетеня

(511)

Кл. 41: Освіта; забезпечування навчання; розважальні послуги; влаштовування спортивних і культурних заходів; академії (освіта); викладання; відеознімання; влаштовування і проведення з'їздів; влаштовування і проведення колоквіумів; влаштовування і проведення конференцій; влаштовування і проведення концертів; влаштовування і проведення навчальних форумів з особистою присутністю; влаштовування і проведення практичних занять (навчання); влаштовування і проведення семінарів; влаш-

товування і проведення симпозіумів; влаштовування конкурсів краси; гімнастичне викладання; готування публікацій за допомогою електронних настільних видавничих засобів; дошкільні навчальні заклади; дресирування тварин; дубльований переклад; екзаменування у навчанні; забезпечування незавантажними відеозаписами в режимі он-лайн; забезпечування незавантажними електронними публікаціями в режимі он-лайн; забезпечування незавантажними музичними творами в режимі он-лайн; забезпечування незавантажними телевізійними програмами за допомогою відеосервісів за запитом; забезпечування незавантажними фільмами за допомогою відеосервісів за запитом; забезпечування спортивним устаткованням; забезпечування устаткованням для відпочинку; забезпечування устаткованням для гольфа; забезпечування устаткованням для казино (азартних ігор); замовляння квитків на видовища; заочні курси; ігрові послуги, що надаються в режимі он-лайн через комп'ютерну мережу; інформування щодо відпочинку; інформування щодо освіти; інформування щодо розваг; кінопокази; культурні, освітні або розважальні послуги, що надаються художніми галереями; мікрофільмування; монтування відеострічок; навчальні послуги, що надаються за допомогою симуляторів; навчання айкідо; навчання з проведення чайної церемонії; навчання індивідуальне; навчання у школах-інтернатах; надавання музейних послуг (презентації, виставки); написання кіносценаріїв; написання пісень; написання сценаріїв, крім призначених на рекламні потреби; написання текстів; організовування балів; організовування видовищ (послуги імпресаріо); організовування виставок на культурні або освітні потреби; організовування конкурсів (освітніх або розважальних); організовування лотерей; організовування показів мод на розважальні потреби; організовування розважальних костюмованих заходів; організовування спортивних змагань; освітні послуги, що надаються школами; переклад мови жестів; планування вечірок (розваги); послуги артистів з розважання; послуги бібліотек з видавання книжок; послуги диск-жокеїв; послуги дискотек; послуги з каліграфії; послуги з макетування, крім призначених на рекламні потреби; послуги з усного перекладу; послуги залів ігрових автоматів; послуги зоопарків; послуги інструкторів (навчання); послуги караоке; послуги кіностудій; послуги клубів (розважальні або освітні); послуги клубів здоров'я (оздоровчі та фітнес-тренування); послуги натурників для художників; послуги нічних клубів (розваги); послуги оркестрів; послуги парків атракціонів; послуги перекладачів; послуги пересувних бібліотек; послуги персональних тренерів (фітнес-тренування); послуги репортерів; послуги спортивних таборів; послуги студій записування; послуги таборів вихідного дня (розважання); послуги театральних кас; послуги фоторепортерів; послуги щодо азартних ігор; послуги щодо музичного композиціювання; практичне навчання (демонстрування); представляння вистав наживо; представляння естрадних вистав; представляння циркових вистав; проведення альпіністських турів у супроводі гідів; проведення екскурсійних турів; проведення занять з фітнесу; прокат акваріумів хатніх; прокат аудіоапаратури; прокат видовищних декорацій; прокат відеокамер; прокат відеомагнітофонів; прокат відеострічок; прокат звукозаписувачів; прокат іграшок; прокат ігрового обладнання; прокат кіноапаратури; прокат кінофільмів; прокат обладнання для підводного плавання; прокат освітлювальної апаратури для театральних студій або телестудій; прокат радіо- і телевізійних приймачів; прокат спортивних майданчиків; прокат спортивного обладнання, крім транспортних засобів; прокат творів мистецтва; прокат театральних декорацій; прокат тенісних кортів; прокат устаткування для стадіонів; професійна перепідготовка; професійне орієнтування (поради щодо освіти або навчання); публікування електронних книжок та журналів у режимі он-лайн; публікування книжок; публікування текстів, крім рекламних; радіопередачі розважальні; релігійна освіта; створювання видовищ; створювання музичних творів; створювання радіо- і телевізійних програм; створювання фільмів, крім рекламних; субтитрування; театральні постановки; телевізійні передачі розважальні; фізичне виховування; фотографування; хронометраж спортивних подій.

---

(111) **281638** **(210)** **m 2018 23720**
(151) **25.08.2020** **(220)** **10.10.2018**
(181) **10.10.2028**
(732) **Подзолкова Юлія Вікторівна;**
вул. Новоолександрівська, 57, м. Харків, 61013 (UA)
Калмиков Герман Валерійович;
вул. Новоолександрівська, 57, м. Харків, 61013 (UA)
(540) **KavaNastriy**
(511)
Кл. 43: Послуги з приготування їжі та напоїв; кейтерингові послуги щодо забезпечування їжею та напоями; послуги кафе; послуги кафетеріїв; послуги ресторанів самообслуговування.

---

(111) **281639** **(210)** **m 2018 23723**
(151) **25.08.2020** **(220)** **10.10.2018**
(181) **10.10.2028**
(732) **Климовська Наталія Миколаївна;**
вул. Прирічна, 37, кв. 342, м. Київ, 04213 (UA)
Климовська Юлія Миколаївна;
вул. Прирічна, 37, кв. 342, м. Київ, 04213 (UA)
(540) **BAZENA**
(511)
Кл. 14: Браслети (ювелірні вироби); браслети з вишитого текстилю (ювелірні вироби); брошки (ювелірні вироби); амулети (ювелірні вироби); каблучки (ювелі-

рні вироби); медальйони (ювелірні вироби); намиста (ювелірні вироби); сережки.

Кл. 24: Білизна для домашнього господарства; білизна для купання, крім одягу; білизна з візерунчастого полотна; ковдри ліжкові; наволочки; накидки на подушки; підстилки текстильні під столові прибори; покривала; покривала стьобані; покривала ліжкові; постільна білизна лляна; простирадла (текстильні); рушники для обличчя текстильні; рушники текстильні; скатерки столові непаперові; столова білизна непаперова; столові підстилки текстильні; столові серветки текстильні; чайні рушники для скляного посуду; чохли (знімні) для меблів; чохли для диванних подушок.

Кл. 25: Ботильйони; бриджі; бюстгальтери; бюстгальтери-корсети; взуття; вироби трикотажні (одяг); вовняні куртки; вуалі (одяг); гамаші; теплі панчішні вироби; гетри; краги; джемпери; пуловери; светри; дитячі труси (спідня білизна); жилети; безрукавки; капелюхи; кімоно; колготки; комбінації (спідня білизна); комбінезони (одяг); корсажі (жіноча білизна); корсети (спідня білизна); костюми; костюми для купання; купальники; костюми маскарадні; круглі шапочки без крис; куртки; легінси (штани); наголовні убори; накидки хутряні; напівчоботи; натільний одяг; спідня білизна; одяг верхній; одяг готовий; одяг для гімнастики; одяг з вичиненої шкіри; одяг з габардину; одяг з джерсі; одяг із штучної шкіри; одяг непромокальний; одяг пляжний; одяг; пальта; панталони; жіночі труси; панчішні вироби; панчохи; панчохи, що поглинають піт; парки; пелерини; піжами; плавки; плащі; пов'язки наголовні (одяг); пончо; пояси (одяг); рукавички (одяг); сандалі; сандалі для купання; сарафани; сорочки; сорочки з короткими рукавами; спідниці; спідниці спідні; спідниці-шорти; спідні пояси; спідня білизна, що поглинає піт; спортивне взуття; спортивний трикотажний одяг; спортивні майки; сукні; тоги; труси; труси-боксери; туфлі; туфлі гімнастичні; туфлі спортивні; футболки; халати; халати банні; хустки нашийні; шарфи; хутро (одяг); чоботи; чоботи зі шнурками; шалі; шапки; кепки; шкарпетки; штани; шуби.

---

(111) **281640** **(210)** **m 2018 23750**
(151) **25.08.2020** **(220)** **10.10.2018**
(181) **10.10.2028**
(732) **Кудря Алуніка Василівна;**
вул. Голосіївська, 13 Б, кв. 100, м. Київ, 03039 (UA)

(540)

Alunika Dobrovolski

(511)

Кл. 16: Авторучки; акварелі (картини); альманахи; бланки друковані; блокноти (канцелярські товари); блокноти для креслення та малювання; браслети на зап'ястки для утримування письмового приладдя; брошури; буклети; вивіски паперові або картонні; вітальні листівки; вітальні листівки музичні; газети; графічні зображення; графічні репродукції; гумки для стирання; диспенсери клейкої стрічки (канцелярське приладдя); дошки для оголошень паперові або картонні; друкована продукція; друковані видання; етикетки паперові або картонні; журнали (періодичні видання); закладки книжкові; записники; затискачі для банкнот; затискачі для паперу; затискачі для ручок; затискачі для тримачів іменних беджів (канцелярське приладдя); зошити для писання або креслення; інформаційні бюлетені; календарі; квитки; книги; книжки-комікси; конверти (канцелярські товари); коробки картонні для капелюхів; коробки паперові або картонні; листівки рекламні; малюнки; навчальні матеріали (крім апаратів); обкладинки (канцелярські товари); олівці; олівці автоматичні; олівці грифельні; підставки для фотографій; посібники; поштові листівки; поштові марки; проспекти рекламні; ручки (канцелярське приладдя); ручки маркувальні (канцелярські товари); ручки перові; сумки (пакети, торбинки) паперові або пластмасові для пакування; фотографії (друковані).

Кл. 41: Академії (освіта); викладання; відеознімання; влаштовування і проведення з'їздів; влаштовування і проведення колоквіумів; влаштовування і проведення конференцій; влаштовування і проведення концертів; влаштовування і проведення навчальних форумів з особистою присутністю; влаштовування і проведення практичних занять (навчання); влаштовування і проведення семінарів; влаштовування і проведення симпозіумів; влаштовування конкурсів краси; гімнастичне викладання; готування публікацій за допомогою електронних настільних видавничих засобів; дубльований переклад; екзаменування у навчанні; забезпечування незавантажними відеозаписами в режимі он-лайн; забезпечування незавантажними електронними публікаціями в режимі он-лайн; забезпечування незавантажними музичними творами в режимі он-лайн; забезпечування незавантажними телевізійними програмами за допомогою відеосервісів за запитом; забезпечування незавантажними фільмами за допомогою відеосервісів за запитом; заочні курси; ігрові послуги, що надаються в режимі он-лайн через комп'ютерну мережу; інформування щодо відпочинку; інформування щодо освіти; інформування щодо розваг; кінопокази; культурні, освітні або розважальні послуги, що надаються художніми галереями; мікрофільмування; монтування відеострічок; навчальні послуги, що надаються за допомогою симуляторів; навчання індивідуальне; написання кіносценаріїв; написання пісень; написання сценаріїв, крім призначених на рекламні потреби; написання текстів; організовування балів; організовування видовищ (послуги імпресаріо); організовування виставок на культурні або освітні потреби; організовування конкурсів (освітніх або розважальних); освітні послуги; освітні послуги, що надаються школами; переклад мови жестів; планування вечірок (розваги); послуги артистів з розважання; послуги з макетування, крім призначених на рекламні потреби; послуги з усного перекладу; послуги інструкторів (навчання); послуги кіностудій; послуги клубів (розважальні або освітні); послуги клубів здоров'я (оздоровчі та фітнес-тренування); послуги персональних тренерів (фітнес-тренування); послуги репортерів; послуги спортивних таборів; послуги сту-

дій записування; послуги таборів вихідного дня (розважання); практичне навчання (демонстрування); проведення занять з фітнесу; професійна перепідготовка; професійне орієнтування (поради щодо освіти або навчання); публікування електронних книжок та журналів у режимі он-лайн; публікування книжок; публікування текстів, крім рекламних; радіопередачі розважальні; розважальні послуги; створювання видовищ; створювання радіо- і телевізійних програм; створювання фільмів, крім рекламних; субтитрування; театральні постановки; телевізійні передачі розважальні.

---

(111) **281641** **(210)** **m 2018 23770**
(151) **25.08.2020** **(220)** **10.10.2018**
(181) **10.10.2028**
(732) **Арутюнян Регіна Георгіївна;**
вул. Буковинська, 4, кв. 100, м. Рівне, 33027 (UA)

(540) TIMAMPIRI

(511)
Кл. 25: Одяг, взуття, наголовні убори; альби; апостольники; бандани (хустки); безрукавки; берети; боа (горжетки); боді (спідня білизна); ботильйони; бриджі; бутси футбольні; бюстгальтери; бюстгальтери-корсети; валянки (взуття з валяної вовни); взуття дерев'яне; взуття для гри в футбол; взуття для купання; взуття пляжне; вилоги рукавів; вироби протиковзні для взуття; вироби трикотажні (одяг); вовняні куртки; водонепроникні костюми для катання на водних лижах; вставки для сорочок; вуалі (одяг); гамаші; гетри; готові підкладки (частини одягу); грації; деталі металеві для взуття; джемпери; дитячі нагрудники з рукавами непаперові; дитячі нагрудники непаперові; дитячі труси (спідня білизна); еспадрильї; жилети; жилети рибальські; жіночі труси; знімні коміри; калоші; капелюхи; капелюхи паперові (одяг); каптури (одяг); капці; каркаси (остови) для капелюхів; кашне; кепки; кишені для одягу; кімоно; кімоно для дзюдо; кімоно для карате; козирки (наголовні убори); козирки для наголовних уборів; колготки; комбінації (спідня білизна); комбінезони (одяг); коміри (одяг); корсажі (жіноча білизна); корсети (спідня білизна); костюми; костюми для купання; костюми маскарадні; краватки; краги; круглі шапочки без крис; купальники; купальники гімнастичні; куртки; легінси (штани); лівреї; манжети (одяг); манишки; мантильї; маски для сну; митри (наголовні убори); мітенки; муфти (одяг); муфти для ніг неелектронагрівні; набійки для взуття; навушники (одяг); накидки хутряні; напівчоботи; натільний одяг; носкові частини взуття; одяг верхній; одяг готовий; одяг для автомобілістів; одяг для велосипедистів; одяг для гімнастики; одяг з вичиненої шкіри; одяг з габардину; одяг з джерсі; одяг із штучної шкіри; одяг непромокальний; одяг паперовий; одяг пляжний; орарі; пальта; панталони; панчішні вироби; панчохи; панчохи, що поглинають піт; парки; пелерини; перев'язи для одягу; передки взуттєві; перукарські пеньюари; підбори; підв'язки для панчіх; підошви для взуття; підпахівники; підтяжки; піжами; плавки; пластрони; плащі; пов'язки наголовні (одяг); пончо; пояси (одяг); пояси-гаманці (одяг); придане для новонароджених (одяг); пуловери; п'ятки для панчіх; ранти для взуття; ризи; робочий одяг; робочі халати; рукавиці лижні; рукавички (одяг); сандалі; сандалі для купання; сарафани; сарі; саронги; светри; сорочки; сорочки з короткими рукавами; спідниці; спідниці спідні; спідниці-шорти; спідні пояси; спідня білизна; спідня білизна, що поглинає піт; спортивне взуття; спортивний трикотажний одяг; спортивні майки; сукні; теплі панчішні вироби; тоги; трико гімнастичні; труси; труси-боксери; туфлі; туфлі гімнастичні; туфлі спортивні; тюрбани; устілки для взуття; фартухи (одяг); формений одяг; футболки; халати; халати банні; халяви чобіт; хустинки для нагрудних кишень; хустки нашийні; хутро (одяг); циліндри (наголовні убори); черевики лижні; чоботи; чоботи зі шнурками; шалі; шапки; шапочки для душу; шапочки для купання; шарфи; шипи для футбольних бутсів; шкарпетки; шкарпетки, що поглинають піт; шлейки для одягу (підтяжки); шлейки для панчіх; шлейки для шкарпеток; штани; штрипки для гетрів; штрипки для штанів; шуби.

---

(111) **281642** **(210)** **m 2018 23862**
(151) **25.08.2020** **(220)** **11.10.2018**
(181) **11.10.2028**
(732) **Бундзяк Віталія Іванівна;**
вул. Кобзарська, 5, кв. 55, м. Черкаси, 18006 (UA)

(540)

(511)
Кл. 20: Меблі, дзеркала, картинні рами; контейнери неметалеві для зберігання або перевезення; необроблені або напівоброблені кістка, ріг, китовий вус або перламутр; панцири черепах, мушлі; морська пінка; бурштин; багети для картинних рам; бамбукові вироби; бамбукові занавіски; барила неметалеві; бібліотечні полиці; бісерні занавіски декоративні; блочки пластмасові для штор; болти неметалеві; бочки дерев'яні для декантації вина; бочки неметалеві; бочки неметалеві для швартування; браслети ідентифікаційні неметалеві; буди для хатніх тварин; бурштинові пластини; бурштинові стрижні; буфети; вантажні піддони неметалеві; великогабаритні ящики для інструментів неметалеві порожні; верстаки; верстаки з лещатами (меблі); вивіски дерев'яні або пластмасові; вирізьблені вироби; високі кріселка для дітей; виставкові стенди; візки (меблі); віконна фурнітура неметалева; віконні засувки неметалеві; віконні стопори, крім металевих або гумових; віконні шпінгалети неметалеві; вітрини (меблі); вітрини-органайзери для ювелірних виробів; вітрові дзвоники (декоративні); вішалки для верхнього одягу;

вішалки для одягу; вішалки неметалеві для сумок; вішалки-стояки для капелюхів; вішалки-стояки для костюмів; вішалки-стояки для одягу; вішалки-стояки для рушників (меблі); віяла для особистого використання, неелектричні; вмістини для дренажу олій та масел неметалеві; вмістини для пакування пластмасові; вмістини неметалеві на скраплене паливо; вмістища неметалеві і немуровані; внутрішні віконні жалюзі (меблі); внутрішні віконні світлозахисні штори (предмети інтер'єру); вощина штучна для вуликів; вулики; газетні вітрини; гайки неметалеві; гардеробні шафи; гачки для занавісок; гачки для одягу неметалеві; гачки неметалеві вішалок для одягу; гвинти неметалеві; гвинтові накривки неметалеві для пляшок; дверна фурнітура неметалева; дверні дзвоники неметалеві неелектричні; дверні молотки неметалеві; дверні ручки неметалеві; дверні стопори, крім металевих або гумових; дверні шпінгалети неметалеві; дверцята для меблів; дерев'яні смужки; дзеркальні плитки; дивани; диванчики-канапе; диспенсери для мішків для собачих відходів стаціонарні неметалеві; диспенсери рушників стаціонарні неметалеві; дитячі ліжка; дитячі ліжка з боковими стінками; дошки для ключів; драбини дерев'яні або пластмасові; драбинні щаблі; дюбелі неметалеві; екрани для камінів (меблі); етажерки; етикетки пластмасові; ємності неметалеві для замішування вапняного розчину; жовтий бурштин; зав'язки для занавісок; заглушки неметалеві; заклепки неметалеві; закупорювальні ковпачки неметалеві; замки неметалеві для транспортних засобів; замки, крім електричних, неметалеві; заслони плетені дерев'яні (меблі); застібки для пляшок неметалеві; засувки неметалеві для дверей; затискачі неметалеві для кабелів і труб; затискачі пластикові для пакетів; захисні перегородки для дитячих ліжок з боковими стінками, крім постільної білизни; знімні накривки для раковин; знімні підстилки для раковин; ідентифікаційні таблички неметалеві; інформаційні стенди-дошки; канапи; каністри неметалеві; каркаси ліжок дерев'яні; карнизи профільні для занавісок; карнизи штангові для занавісок; картки-ключі пластмасові некодовані та немагнітні; картотечні шафи (меблі); кафедри; килимки для дитячих манежів; килимки туристські; кігті тварин; кілки (штифти) неметалеві; кілки неметалеві для взуття; кілки неметалеві для наметів; кільця для занавісок; клапани дренажних труб пластмасові; клапани неметалеві, крім частин машин; клапани пластмасові для водогінних труб; клепки бочкові дерев'яні; ключі пластмасові; клямки неметалеві; книжкові підставки (меблі); книжкові стелажі; ковпачки неметалеві для пляшок; козли для пиляння дров; колиски; коліщата неметалеві для ліжок; коліщата неметалеві для меблів; колоди для рубання м'яса (столи); комоди; конторки; копита тварин; корали; корки; корки для пляшок; кормові решітки; коробки дерев'яні або пластмасові; коробки для гніздування птахів; котки дерев'яні на пряжу, шовк, шнури; котушки неметалеві немеханічні для гнучких шлангів; кошики для рибалення; кошики неметалеві; коші (великі кошики) для транспортування речей; крани для бочок неметалеві; креслярські столи; кришки для пляшок неметалеві; кришки неметалеві для вмістин; кріпильні гвинти неметалеві для тросів; крісла (стільці); крісла для перукарень; крісла з підлокітниками; кромки пластмасові для меблів; кронштейни для картинних рам; кронштейни неметалеві для меблів; лавки (меблі); ліжечка-кошики для немовлят переносні; ліжка для хатніх тварин; ліжка надувні, крім призначених на медичні потреби; ліжка; лікарняні ліжка; манежі для дітей; манекени; масажні столи; матеріали, що імітують панцири черепах; матраци водяні, крім призначених на медичні потреби; матраци надувні, крім призначених на медичні потреби; матраци туристські; матраци; матрацики дитячі на сповивання; меблеві переділки дерев'яні; меблеві полиці; меблі металеві; медові стільники; мобілі (декоративні); надувні меблі; надувні рекламні предмети; намотувальні котки неметалеві, немеханічні для гнучких труб; наплічні коромисла; ніжки для меблів; номери будинків неметалеві несвітиві; номерні таблички неметалеві; обмежувачі навантажування для залізничних вагонів неметалеві; обручі неметалеві на барила; оздоби пластмасові для харчових продуктів; опори неметалеві; опудала птахів; опудала тварин; основи для ліжок; офісні меблі; очерет (матеріал для плетення); пекарські кошики на хліб; переділки вільностоячі (меблі); перемісні буфети (меблі); пилялні верстаки (меблі); письмові столи; підголівники (меблі); піддони для перевезення вантажів неметалеві; піддони для переміщування вантажів неметалеві; підноси неметалеві; підпірки для рослин або дерев неметалеві; підпори для меблів; підставки (меблі); підставки для парасольок; підставки неметалеві під бочки; підставки під горщики квіткові; підставки під кімнатні рослини (меблі); підставки під рахувальні машини; плавучі контейнери неметалеві; планки для картин (рами); пластинчасті внутрішні заслони; плетені вироби; пляшкові футляри дерев'яні; погруддя дерев'яні, воскові, гіпсові або пластмасові; погруддя для шиття одягу; подушки; подушки диванні; подушки для утримування голови немовлят в певному положенні; подушки для хатніх тварин; подушки надувні підтримувальні, крім призначених на медичні потреби; подушки надувні, крім призначених на медичні потреби; подушки-валики; подушки-валики для підтримування голови немовлят; подушки-валики для фіксації положення немовлят; полиці для зберігання; полиці для картотечних шаф; поручні неметалеві для ванної кімнати; посріблене скло (для дзеркал); постільні речі, крім білизни; поштові скриньки, крім металевих або мурованих; прилавки (столи); пробки нескляні, неметалеві та негумові; п'яльця для вишивання; рамки дерев'яні для вуликів; рампи для використання з транспортними засобами пластмасові; реєстраційні таблички неметалеві; резервуари неметалеві і немуровані; роги оленів; роги тварин; рознімні кільця для ключів неметалеві; розп'яття з дерева, воску, гіпсу або пластмаси, крім ювелірних виробів; ролики для занавісок; ротанг; ручки-кнопки неметалеві; ручні дзеркальця (туалетні дзеркальця); скрині неметалеві; скриньки на іграшки; слонова кістка рослинна; слонова кістка, необроблена або напівоброблена; собачі буди; солом'яне плетиво; солом'яні матраци; солом'яні смуги; софи; сплетені з соломи вироби, крім циновок; статуї дерев'яні, воскові, гіпсові або пластмасові; стелажі (меблі); стелажі для журналів; стелажі для

пляшок; стелажі для рушниць; стелажі для тарілок; стільниці; стільці; стільці для приймання душу; стільці металеві; стільці-стрем'янки неметалеві; стінні заглушки неметалеві; стовпчики дряпальні для котів; столи для друкарських машинок; столи для роботи стоячи; столи консольні; столи металеві; столи настінні для сповивання дітей; столи; столики на коліщатах для комп'ютерів (меблі); столики сервірувальні на коліщатах; стрем'янки (драбини) неметалеві; стулки устричних черепашок; суднові пасажирські трапи перемісні неметалеві; таблички дерев'яні або пластмасові; таблички з іменами неметалеві; табурети; табурети для ніг; тара для транспортування скла або порцеляни; твори мистецтва дерев'яні, воскові, гіпсові або пластмасові; тримачі занавісок нетекстильні; труни; туалетні столики; умивальники (меблі); урни для праху; фігурки (статуетки) дерев'яні, воскові, гіпсові або пластмасові; флагштоки для прапорів ручні неметалеві; фурнітура для ліжок неметалева; фурнітура для трун неметалева; фурнітура меблева неметалева; ходунки для немовлят; хомути неметалеві для кріплення труб; чани неметалеві; чохли на одяг (гардероби); чохли на одяг (зберігальні); шарніри неметалеві; шафи; шафи для документів; шафи для зберігання м'яса; шафи для медикаментів; шезлонги; ширми (меблі); шкільні меблі; шпаківні; штифти неметалеві для взуття; штори віконні текстильні внутрішні; штори паперові; шухляди; щіткові колодки; ящики для інструментів неметалеві порожні; ящики для кубел домашніх тварин; ящики неметалеві.

Кл. 24: Тканини та замінники тканин; білизна для домашнього господарства; занавіски текстильні або пластмасові; бавовняні тканини; байка (тканина); білизна для купання, крім одягу; білизна з візерунчастого полотна; білизняні тканини; більярдне сукно; бортівка; бумазея; віскозні тканини; вкладні простирадла до спальних мішків; вовняні тканини; волосяна тканина (мішковина); газ (тканина); гірлянди з прапорців текстильних або пластмасових; дамаст; дверні занавіски; джерсі (тканина); джутові тканини; дорожні пледи (покривала); драгет; драпірувальні тканини настінні; еластичні ткані матеріали; етикетки текстильні; занавіски для душу текстильні або пластмасові; зефір (тканина); канва для виготовляння гобелену або для вишивання; клейкі тканини, що клеяться нагріванням; клейончасті скатертини; ковдри для хатніх тварин; ковдри ліжкові; конверти з капюшоном для немовлят; конопляне полотно; конопляні тканини; креп (тканина); крепон; легкі зносостійкі бавовняні тканини; ліжкові покривала паперові; лляні тканини; марабу (тканина); марля полотняна на сир; меблеві покриви пластмасові; меблеві покриви текстильні; міткаль; молескін (тканина); наволочки; накидки на подушки; наматрацники; настільні доріжки непаперові; неткані текстильні матеріали; носові хустинки текстильні; оббивкові тканини на меблі; облямівки збірчасті для ліжок; оксамит; офсетне полотно текстильне; парча; пелюшки тканинні для сповивання немовлят; перегородки для дитячих ліжок з боковими стінками (постільна білизна); підкладки для капелюхів текстильні; підкладкові тканини (текстильні); підставки під вмістини для напоїв текстильні; підстилки текстильні під столові прибори; пластмасові матеріали (замінники тканин); покривала; покривала ліжкові; покривала стьобані; полотнища з написами або зображеннями текстильні або пластмасові; полотно; постільна білизна лляна; прапори текстильні або пластмасові; прогумоване полотно, крім призначеного на канцелярські потреби; простирадла (текстильні); протимоскітні сітки; пухові стьобані ковдри (покривала); рукавиці для миття тіла; рушники для обличчя текстильні; рушники текстильні; рядовина (тканина); савани; серветки тканинні для знімання макіяжу; синельні тканини; ситотканини; ситцева тканина вибивна; скатерки столові непаперові; склотканини для текстильного використання; спальні мішки; спальні мішки для немовлят; столова білизна непаперова; столові підстилки текстильні; столові серветки текстильні; тафта (тканина); текстильні матеріали; тик (лляна тканина); тикові чохли (наматрацники); тканина з візерунками для вишивання; тканина муслінова; тканини газонепроникні на аеростати; тканини для взуття; тканини для текстильного використання; тканини з волокна рамі; тканини з трави еспарто; тканини, подібні до шкур тварин; трикотажні тканини; тримачі занавісок текстильні; тюлеві занавіски; тюль; устілкова тканина для взуття; фетр; фільтрувальні матеріали текстильні; фланель (тканина); чайні рушники для скляного посуду; чохли (знімні) для меблів; чохли для диванних подушок; чохли тканинні для кришок туалетів; шевйот (тканина); шовк (тканина); шовкові тканини для друкарських шаблонів.

Кл. 35: Рекламування; керування підприємницькою діяльністю; адміністрування у сфері підприємницької діяльності; офісні роботи; адміністративна допомога щодо запитів про подання комерційних пропозицій; адміністративна допомога щодо запрошень до участі у тендерних процедурах; адміністративне оброблення замовлень на купівлю; адміністрування програм лояльності для клієнтів; аналізування собівартості; аудит підприємницької діяльності; аудит фінансовий; аукціонний продаж; аутсорсингове адміністративне керування для компаній; бухгалтерський облік; веб-індексування на комерційні або рекламні потреби; ведення бухгалтерських книг; ведення переговорів щодо укладання угод у сфері підприємницької діяльності для інших; вивчання ринку; визначання громадської думки; виписування рахунків; влаштовування передплати газет для інших; влаштовування передплати телекомунікаційних послуг для інших; готування платіжних документів; готування податкових декларацій; демонстрування товарів; довідкові послуги у сфері підприємницької діяльності; допомога в керуванні підприємницькою діяльністю; допомога у комерційному або промисловому керуванні; дорадчі послуги для керування підприємницькою діяльністю; досліджування щодо підприємницької діяльності; економічне прогнозування; забезпечування інформацією в сфері підприємницької діяльності за допомогою веб-сайтів; збирання статистичних даних; інформування щодо підприємницької діяльності; керування діяльністю щодо програм з відшкодовування витрат для інших; комерційне інформування та поради для споживачів у виборі товарів і послуг; комерційне керу-

вання ліцензуванням товарів і послуг для інших; консультування з керування підприємницькою діяльністю; консультування з комунікаційних стратегій щодо рекламування; консультування з комунікаційної стратегії щодо зв'язків з громадськістю; консультування з організовування підприємницької діяльності; маркетинг; маркетинг цільовий; маркетингові досліджування; надавання онлайнових торговельних майданчиків для покупців та продавців товарів і послуг; написання рекламних текстів; написання сценаріїв на рекламні потреби; обробляння текстів; оновлювання рекламних матеріалів; оптимізація відвідуваності веб-сайтів; організовування виставок на комерційні або рекламні потреби; організовування показів мод на рекламні потреби; організовування ярмарків на комерційні або рекламні потреби; орендування рекламного місця; оформляння вітрин; оцінювання підприємницької діяльності; підбирання персоналу; поради щодо організовування і керування підприємницькою діяльністю; послуги агентств комерційного інформування; послуги з аутсорсингу (допомога у сфері підприємницької діяльності); послуги з комерційного посередництва; послуги з конкурентного розвідування ринку; послуги з макетування на рекламні потреби; послуги з огляду преси; послуги з порівнювання цін; послуги з релокації для підприємств; послуги з розвідування ринку; послуги закупівельні для інших (закуповування товарів та послуг для інших підприємств); послуги зі створювання та керування списками подарунків; послуги із заповнювання податкової декларації; послуги імпортно-експортних агентств; послуги манекенників для рекламування або сприяння продажам; послуги рекламних агентств; послуги секретарів; послуги щодо зв'язків з громадськістю; послуги щодо оптового продажу товарів 20 та 24 класів, зазначених у переліку; послуги щодо роздрібного продажу товарів 20 та 24 класів, зазначених у переліку; пошук даних у комп'ютерних файлах для інших; пошук спонсорів; пошукова оптимізація для сприяння продажам; представляння товарів на засобах інформування з метою роздрібного продажу; прокат білбордів (рекламних щитів); прокат рекламних матеріалів; прокат рекламного часу на засобах інформування; прокат торговельних автоматів; прокат торговельних стендів; пряме поштове рекламування; публікування рекламних текстів; радіорекламування; реєстрування письмових повідомлень та даних; рекламування з оплатою переходів на веб-сторінку за рекламним оголошенням; рекламування зовнішнє; рекламування поштою; рекламування через комп'ютерну мережу в режимі он-лайн; розклеювання рекламних плакатів; розповсюджування зразків; розповсюджування рекламних матеріалів; розробляння рекламних матеріалів; складання індексів інформації на комерційні або рекламні потреби; сприяння продажам для інших; сприяння продажам товарів і послуг шляхом спонсорської підтримки спортивних подій; створювання програм щодо замовляння товарів через телерекламу; створювання рекламних фільмів; телевізійне рекламування; телемаркетингові послуги; узгоджування та укладання комерційних угод для третіх сторін; фахове консультування щодо підприємницької діяльності; розміщування в одному місці, на користь іншим особам, асортименту товарів (крім їх транспортування), яке дає змогу покупцям зручно оглядати і купувати ці товари у магазинах роздрібної торгівлі, на підприємствах оптової торгівлі, за допомогою торговельних автоматів, каталогів посилкової торгівлі або електронних засобів (через веб-сайти або програми телемагазинів); розміщування в мережі Інтернет на веб-сторінках і на веб-сайтах інформації щодо асортименту товарів та рекламної інформації щодо переліку надаваних послуг, що дозволяє покупцям зручно оглядати, замовляти та купувати ці товари і замовляти послуги з веб-сторінок і веб-сайтів в інтернеті, а також отримувати необхідну інформацію про ці товари чи надавані послуги.

---

(111) **281643** **(210)** **m 2018 23897**
(151) **25.08.2020** **(220)** **12.10.2018**
(181) **12.10.2028**
(732) **Гончарова Світлана Іванівна;**
бульв. Академіка Вернадського, 5/19, кв. 66, м. Київ, 03115 (UA)

(540)

(511)
Кл. 41: Академії (освіта); викладання; відеознімання; влаштовування і проведення з'їздів; влаштовування і проведення колоквіумів; влаштовування і проведення конференцій; влаштовування і проведення концертів; влаштовування і проведення навчальних форумів з особистою присутністю; влаштовування і проведення практичних занять (навчання); влаштовування і проведення семінарів; влаштовування і проведення симпозіумів; влаштовування конкурсів краси; гімнастичне викладання; готування публікацій за допомогою електронних настільних видавничих засобів; дошкільні навчальні заклади; дресирування тварин; дубльований переклад; екзаменування у навчанні; забезпечування незавантажними відеозаписами в режимі он-лайн; забезпечування незавантажними електронними публікаціями в режимі он-лайн; забезпечування незавантажними музичними творами в режимі он-лайн; забезпечування незавантажними телевізійними програмами за допомогою відеосервісів за запитом; забезпечування незавантажними фільмами за допомогою відеосервісів за запитом; забезпечування спортивним устаткованням; забезпечування устаткованням для відпочинку; забезпечування устаткованням для гольфа; забезпечування устаткованням для казино (азартних ігор); замовляння квитків на видовища; заочні курси; ігрові послуги, що надаються в режимі он-лайн через комп'ютерну мережу; інформування щодо відпочинку; інформування щодо освіти; інформування щодо розваг; кі-

нопокази; культурні, освітні або розважальні послуги, що надаються художніми галереями; мікрофільмування; монтування відеострічок; навчальні послуги, що надаються за допомогою симуляторів; навчання айкідо; навчання з проведення чайної церемонії; навчання індивідуальне; навчання у школах-інтернатах; надавання музейних послуг (презентації, виставки); написання кіносценаріїв; написання пісень; написання сценаріїв, крім призначених на рекламні потреби; написання текстів; організовування балів; організовування видовищ (послуги імпресаріо); організовування виставок на культурні або освітні потреби; організовування конкурсів (освітніх або розважальних); організовування лотерей; організовування показів мод на розважальні потреби; організовування розважальних костюмованих заходів; організовування спортивних змагань; освітні послуги; освітні послуги, що надаються школами; переклад мови жестів; планування вечірок (розваги); послуги артистів з розважання; послуги бібліотек з видавання книжок; послуги диск-жокеїв; послуги дискотек; послуги з каліграфії; послуги з макетування, крім призначених на рекламні потреби; послуги з усного перекладу; послуги залів ігрових автоматів; послуги зоопарків; послуги інструкторів (навчання); послуги караоке; послуги кіностудій; послуги клубів (розважальні або освітні); послуги клубів здоров'я (оздоровчі та фітнес-тренування); послуги натурників для художників; послуги нічних клубів (розваги); послуги оркестрів; послуги парків атракціонів; послуги перекладачів; послуги пересувних бібліотек; послуги персональних тренерів (фітнес-тренування); послуги репортерів; послуги спортивних таборів; послуги студій записування; послуги таборів вихідного дня (розважання); послуги театральних кас; послуги фоторепортерів; послуги щодо азартних ігор; послуги щодо музичного композиціювання; практичне навчання (демонстрування); представляння вистав наживо; представляння естрадних вистав; представляння циркових вистав; проведення альпіністських турів у супроводі гідів; проведення екскурсійних турів; проведення занять з фітнесу; прокат акваріумів хатніх; прокат аудіоапаратури; прокат видовищних декорацій; прокат відеокамер; прокат відеомагнітофонів; прокат відеострічок; прокат звукозаписувачів; прокат іграшок; прокат ігрового обладнання; прокат кіноапаратури; прокат кінофільмів; прокат обладнання для підводного плавання; прокат освітлювальної апаратури для театральних студій або телестудій; прокат радіо- і телевізійних приймачів; прокат спортивних майданчиків; прокат спортивного обладнання, крім транспортних засобів; прокат творів мистецтва; прокат театральних декорацій; прокат тенісних кортів; прокат устаткування для стадіонів; професійна перепідготовка; професійне орієнтування (поради щодо освіти або навчання); публікування електронних книжок та журналів у режимі он-лайн; публікування книжок; публікування текстів, крім рекламних; радіопередачі розважальні; релігійна освіта; розважальні послуги; створювання видовищ; створювання музичних творів; створювання радіо- і телевізійних програм; створювання фільмів, крім рекламних; субтитрування; театральні постановки; телевізійні передачі розважальні; фізичне виховування; фотографування; хронометраж спортивних подій.

---

(111) **281644** **(210)** **m 2018 23965**
(151) **25.08.2020** **(220)** **12.10.2018**
(181) **12.10.2028**
(732) **Скечерз Ю. Ес. Ей., Інк., II (Skechers U.S.A., Inc. II); 228 Манхеттен Біч Блвд., Манхеттен Біч Каліфорнія 90266, Сполучені Штати Америки (228 Manhattan Beach Blvd., Manhattan Beach, California 90266, USA) (US)**

(540) **LUMINATORS**

(511)
Кл. 25: Взуття.

---

(111) **281645** **(210)** **m 2018 23989**
(151) **25.08.2020** **(220)** **12.10.2018**
(181) **12.10.2028**
(591) білий, синій
(732) **Приватне підприємство "ПРОНЕТ"; бульв. Вацлава Гавела, 16, м. Київ, 03124 (UA)**

(540)

Дивись кольорову копію з оригіналу зображення знака в кінці бюлетеня

(511)
Кл. 9: 3D-окуляри; автовідповідачі телефонні; автомати для продавання квитків; автоматичні вимикачі; автоматичні касові машини (банкомати); автоматичні керувальні пристрої до транспортних засобів; автоматичні покажчики низького тиску в шинах транспортних засобів; аерометри; азбестовий одяг для захисту від вогню; азбестові рукавиці для захисту у разі нещасних випадків; азбестові щити для пожежників; акселерометри; актинометри; акумулятори для електронних сигарет; акумулятори електричні; акумулятори електричні для транспортних засобів; акустичні пристрої зв'язку; алідади; альтиметри; амперметри; анемометри; аноди; анодні батареї; антени; антикатоди; апарати для дистанційного керування; апарати для монтування кіноплівок; апарати для оброблення інформації; апарати для перевіряння оплати поштовими марками; апарати для ферментації (лабораторні апарати); апарати електричні для дистанційного запалювання; апарати і устаткування, що виробляють рентгенівські промені, крім призначених на медичні потреби; апарати магнітно-резонансного зображування, крім призначених на медичні потреби; апарати навігаційні для системи глобального позиціонування (GPS); апарати та інструменти для зважування; апаратура для аналізування, крім медичної; апертометри (оптика); ареометри для кислот; ареометри для кислот акумуляторні; астрономічні прилади та інстру-

менти; аудіо-, відеоприймачі; аудіовізуальні навчальні апарати; аудіоінтерфейси; бакени світиві; балансувальні пристрої; баласти до освітлювальних пристроїв; банки акумуляторів електричних; барометри; батареї для запалювання; батареї електричні; батареї електричні для транспортних засобів; бездротові телефони; безміни (ваги); бетатрони; біноклі; біочипи; блискавковідводи; блоки пам'яті комп'ютера; бортові самописці (реєстратори даних); брандспойти; браслети, що під'єднуються до смарт-пристроїв (вимірювальні інструменти); бронежилети; ваги; ваги для новонароджених; ваги з аналізаторами маси тіла; ваги підлогові; ваги-платформи; важки прямовисні; вакуумметри; вакуумні лампи (радіо); варіометри; взуття для захисту у разі нещасних випадків, від проміння і вогню; вилки штепсельні, розетки та інші контакти (електричні з'єднувачі); вимірювальні інструменти; вимірювальні покажчики; вимірювальні прилади; вимірювальні прилади електричні; вимірювальні пристрої; випрямлячі струму; високочастотна апаратура; витратоміри; відгалужувальні коробки (електрика); відеодисплеї для носіння на тілі; відеоекрани; відеокамери; відеокасети; відео-няня (відеопристрої для пильнування за немовлятами); відеотелефони; візири для фотоапаратів; візирні труби для вогнепальної зброї; візори для шоломів; віскозиметри; вітрові конуси для визначання напрямку вітру; віхи (геодезичні інструменти); вічка (збільшувальні лінзи) для дверей; вказівні буї; вогнегасники; водолазні костюми; водолазні маски; волоконно-оптичні кабелі; вольтметри; вушні затички для водолазів; газоаналізатори; газометри (вимірювальні інструменти); газорозрядні трубки електричні, крім призначених для освітлювання; галенітові кристали (детектори); гальванічні батареї; гальванічні елементи; гальванометри; гарнітури віртуальної реальності; гарнітури для телефонів; геліографи; геодезичні апарати та інструменти; геодезичні мірні ланцюги; гирі для зважування; гігрометри; гідрометри; голки для компасів; голки для програвачів; голограми; градуйований скляний посуд; графічні зображення для мобільних телефонів завантажні; грузила для зондів, лотів; гучномовці; далекоміри; декомпресійні камери; денсиметри; денситометри; детектори; детектори диму; детектори фальшивих монет; джгути електричних проводів для автомобілів; дзвоники (попереджальні пристрої); дзеркала (оптика); дзеркала для контрольно-оглядових робіт; диктофони; динамометри; дискети; диски магнітні; дисководи до комп'ютерів; дисководи з автоматичною заміною дисків для комп'ютерів; дистанційні переривники; дистиляційні апарати на наукові потреби; дифракційні апарати (мікроскопія); дихальні апарати для підводного плавання; дихальні апарати, крім апаратів штучного дихання; діагностичні апарати, крім призначених на медичні потреби; діапозитиви (фотографія); діапроектори; діафрагми (акустика); діафрагми (фотографія); діафрагми для дослідницької апаратури; ДНК-чипи; додавальні машини; дозатори; дозувальні пристрої; дорожні знаки світиві або механічні; дорожні конуси; дріт плавкий; дросельні котушки (імпеданс); еквалайзери (аудіоапаратура); екрани (фотографія); екранні заставки (скринсейвери) для комп'ютерів, записані або завантажні; експонометри (вимірювачі освітлення); електрифіковані огорожі; електрифіковані шини для монтування точкових джерел світла; електричне устаткування для дистанційного керування виробничими процесами; електричні адаптери; електричні дверні дзвоники; електричні кабелепроводи; електродинамічна апаратура для дистанційного керування залізничними стрілками; електродинамічна апаратура для дистанційного керування сигналами; електролізери; електромагнітні котушки; електронні брелоки для ключів, що є апаратами дистанційного керування; електронні видання завантажні; електронні дисплеї для відображання даних у вигляді цифр; електронні інтерактивні дошки; електронні кишенькові перекладачі; електронні нашийники для дресирування тварин; електронні ноти завантажні; електронні олівці (елементи дисплеїв); електронні оповіщальні дошки; електронні системи контролю доступу для блокування дверей; електронні та електричні блоки ефектів для музичних інструментів; електронні ярлики для товарів; епідіаскопи; ергометри; закодовані ідентифікаційні браслети магнітні; замки електричні; записники електронні; запобіжники від перенапруги; запобіжники плавкі; зарядні пристрої для акумуляторних батарей; зарядні пристрої для електричних батарей; зарядні пристрої для електронних сигарет; зарядні станції для електричних транспортних засобів; засоби індивідуального захисту у разі нещасних випадків; захисні засоби від рентгенівських променів, крім призначених на медичні потреби; захисні костюми для пілотів; захисні маски; захисні окуляри для спорту; захисні плівки для екранів комп'ютерів; захисні плівки для смартфонів; захисні пристосування для голови спортивні; захисні пристосування для рота спортивні; захисні шоломи; захисні шоломи для спорту; звукові сигнальні пристрої; звуковідтворювальна апаратура; звукозаписувальні апарати; звукозаписувальні диски; звукозаписувальні носії; звукозаписувальні стрічки; звукопередавальні апарати; звукопроводи; з'єднувачі (електрика); з'єднувачі (обладдя для оброблення інформації); з'єднувачі електричних ліній; з'єднувачі електричні; з'єднувачі проводів (електрика); знаки механічні; знаки світиві; зонди на наукові потреби; зондувальні апарати і машини; зумери; зчитувачі (обладдя для оброблення інформації); зчитувачі штрихових кодів; ідентифікаційні картки магнітні; інвертори (електрика); індикатори нахилу; індикатори тиску; інклінометри; інкубатори для бактерійних культур; інструменти, що мають окуляри; інтегральні схеми; інтерактивні сенсорні термінали; інтерфейси для комп'ютерів; інфрачервоні детектори; іонізатори, крім призначених для оброблення повітря або води; іскрогасники; кабелі для стартерів; кабелі електричні; калібри; калібрувальні кільця; калориметри; калькулятори кишенькові; камери заднього виду для транспортних засобів; капи; капілярні трубки; карти пам'яті для відеоігрових автоматів; картки з інтегрованими мікросхемами (смарт-картки); картки-ключі кодовані; касети для фотопластин (фотографія); касети з відеоіграми; касові апарати; катоди; катодні антикорозійні пристрої; килимки під комп'ютерні мишки; кінематографічні плівки експоновані; кінокамери; клеми (електрика); клінометри; кнопки для дзвоників; коаксіальні кабе-

лі; кодовані магнітні картки; колектори електричні; командові свистки для собак; компакт-диски (аудіодиски, відеодиски); компакт-диски (зчитна пам'ять); компаратори; компаси; компаси морські; комп'ютери; комп'ютери для носіння на тілі; комп'ютери тонкі клієнти; комп'ютерне апаратне забезпечення; комп'ютерне ігрове програмне забезпечення; комп'ютерне програмне забезпечення записане; комп'ютерні джойстики, крім призначених для відеоігор; комп'ютерні клавіатури; комп'ютерні периферійні пристрої; комп'ютерні принтери; комп'ютерні пристрої для магнітних стрічок; комп'ютерні програми (завантажне програмне забезпечення); комп'ютерні програми записані; комп'ютерні програми оперативного обслуговування записані; комп'ютерні програмні платформи, записані або завантажні; комутатори; комутаційні електричні апарати; конденсатори електричні; контакти електричні; контактні лінзи; контейнери для контактних лінз; контрольно-вимірювальні прилади для парових котлів; коригувальні лінзи (оптика); коробки з'єднання (електрика); корпуси гучномовців; корпуси електричних акумуляторів; косинці для вимірювання; космографічні інструменти; костюми для захисту від вогню; котушки (фотографія); котушки електричні; котушки індуктивності (електрика); крапельнички; крокоміри; круглі логарифмічні лінійки; куленепробивний одяг; куленепробивні жилети; кутовимірювальні інструменти; лабораторні лотки; лаги (вимірювальні інструменти); лазери, крім призначених на медичні потреби; лактоденсиметри; лактометри; лампи оптичні; лампи фотолабораторні (фотографія); лампи-спалахи (фотографія); ланцюжки для окулярів; лептопи; лінзи для окулярів; лінійки (вимірювальні інструменти); лінійки розкладні; ліхтарі оптичні; лічильники; лічильники обертів; лічильники пройденої відстані; лічильники пройденої відстані для транспортних засобів; логарифмічні лінійки; лотліні; лупи (оптика); магніти; магніти декоративні; магнітні кодувальники; магнітні носії інформації; магнітні проводи; магнітні стрічки; магнітні стрічки для відеозаписування; манекени для аварійних випробувань; манометри; маски для зварювальників; математичні інструменти; матеріали для електропередавальних ліній (проводи, кабелі); машини для зважування; машини для рахування і сортування грошей; машини і прилади для випробовування матеріалів; меблі спеціальні лабораторні; мегафони; медіаплеєри портативні; металодетектори промислові або військові; метеорологічні інструменти; метеорологічні кулі-зонди; метри (вимірювальні інструменти); метри швацькі; метрономи; механізми для приймання оплати для апаратів, що приводяться в дію жетонами; механізми для приймання оплати для апаратів, що приводяться в дію монетами; механізми для приймання оплати для телевізорів, що приводяться в дію монетами; мишки (комп'ютерні периферійні пристрої); мідний дріт в ізоляції; мікрометри; мікрометричні гвинти для оптичних інструментів; мікропроцесори; мікроскопи; мікротоми; мікрофони; мікшерні пульти; мірні ложки; мобільні телефони; модеми; монітори (комп'ютерне апаратне забезпечення); монітори (комп'ютерні програми); морські апарати та інструменти; морські глибиноміри; морські сигнальні апарати; музичні автомати, що приводяться в дію монетами; мультиплікаційні фільми; муфти з'єднувальні для електричних кабелів; навігаційні інструменти; навігаційні прилади для транспортних засобів (бортові комп'ютери); навчальна апаратура; наголовні навушники; наколінники для робітників; накривки захисні для штепсельних розеток; напівпровідники; неонові знаки; нитки розпізнавальні для електричних проводів; нитколічильники; нівеліри; нівелювальні інструменти; ноніуси; носові затискачі для водолазів та плавців; ноутбуки; об'єктиви (лінзи) (оптика); об'єктиви для астрофотографування; об'єктиви для макрозйомки; об'єктиви для селфі; обмежувачі (електрика); оболонки для електричних кабелів; оболонки розпізнавальні для електричних проводів; овоскопи; одяг для захисту від вогню; одяг для захисту у разі нещасних випадків, від проміння і вогню; одяг, призначений для лабораторій; озонатори; октанти; окуляри; окуляри від сонця; окуляри оптичних приладів; омметри; оправи для окулярів; оптичні апарати та інструменти; оптичні вироби; оптичні волокна (світловоди); оптичні диски; оптичні зчитувачі знаків; оптичні конденсори; оптичні лінзи; оптичні носії інформації; оптичні приціли для артилерії; оптичні приціли для вогнепальної зброї; осцилографи; очищальні пристрої для звукозаписувальних дисків; палки для селфі (ручні моноподи); паркомати; паси безпеки, крім призначених для транспортних засобів і спортивного спорядження; пенсне; перегінні куби для лабораторного досліджування; переговорні апарати; переговорні трубки; передавачі електронних сигналів; переливальні пристрої для кисню; перемикальні коробки (електрика); перемикальні щити; перемикачі електричні; перемикачі, що діють в установлений час, автоматичні; перетворювачі електричні; перископи; персональні стереопрогравачі; персональні цифрові секретарі; перфокартні машини офісні; печі для лабораторного використання; підсилювальні лампи електронні; підсилювачі; підставки під зап'ястя для роботи з комп'ютером; пірометри; піскові годинники; планіметри; планшети (геодезичні інструменти); планшетні комп'ютери; пластини акумуляторні; плати для інтегральних схем; плати друковані; плеєри DVD; плеєри для касет; плеєри для компакт-дисків; плівки експоновані; плотери; пожежні драбини рятувальні; пожежні машини; пожежні насоси; пожежні покривала; пожежні пристрої для збивання полум'я; пожежні сигналізатори; пожежні судна; пожежні шланги; покажчики електровтрат; покажчики кількості; покажчики рівня бензину; покажчики рівня води; покажчики рівня пального; поливальні протипожежні системи; поляриметри; попереджальні трикутники для несправних транспортних засобів; поштові ваги; прецизійні терези; призми (оптика); прикладні програми комп'ютерного програмного забезпечення завантажні; приладдя для вимірювання розміру каблучок; приладдя для вимірювання розміру пальців; прилади для аналізування повітря; прилади для аналізування харчових продуктів; прилади для вимірювання відстані; прилади для вимірювання товщини вичиненої шкіри; прилади для вимірювання товщини шкур; прилади для перевіряння швидкості транспортних засобів; прилади для реєстрування часу; прискорювачі частинок; пристосування

для розмічання низу швейних виробів; пристрої безпеки руху на залізниці; пристрої для вимірювання швидкості (фотографія); пристрої для виписування рахунків; пристрої для відеозаписування; пристрої для гасіння вогню; пристрої для записування на магнітну стрічку; пристрої для змінювання голок програвачів; пристрої для налаштування систем супутникового зв'язку; пристрої для різання плівки; пристрої для читання електронних книжок; пристрої сигнальні спалахові лазерні для рятувальних операцій; пристрої телекомунікаційні у вигляді ювелірних виробів; пробірки; проблискові ліхтарі (світлові сигнали); провідники електричні; проводи електричні; проводка (електрика); програвачі; проекційні апарати; проекційні екрани; промивальні посудини (фотографія); протизавадні пристрої (електрика); протикрадіжні запобіжні пристрої електричні; протикрадіжні попереджальні пристрої; процесори (центральні блоки оброблення даних); прутки для шукання підземних джерел води; прямовиси; пульти керування (електрика); радари; радіологічні апарати на промислові потреби; радіологічні екрани на промислові потреби; радіо-няня (пристрої для пильнування за немовлятами); радіопейджери; радіопередавачі (телекомунікації); радіоприймачі; радіоприймачі для транспортних засобів; радіостанції портативні; радіотелеграфні станції; радіотелефонні станції; радіощогли; рамки для фотографічних діапозитивів; растри для фотоцинкографії; рахівниці; рахувальні машини; рахувальні машини для виборів; реанімаційні манекени (навчальні пристрої); регулівні апарати електричні; регулятори напруги для транспортних засобів; регулятори освітлювання (світлорегулятори) електричні; регулятори освітлювання сцени; регулятори числа обертів для програвачів; редуктори (електричні); резистори електричні; рейки (геодезичні інструменти); рейсмуси (столярні); рейсшини для вимірювання; реле електричні; ремінці для стільникових телефонів; рентгенівські апарати, крім призначених на медичні потреби; рентгенівські плівки експоновані; рентгенівські трубки, крім призначених на медичні потреби; рентгенограми, крім призначених на медичні потреби; реостати; респіратори для фільтрування повітря; респіраторні маски, крім призначених для штучного дихання; реторти; рефрактометри; рефрактори; решітки до пластин електричних акумуляторів; рингтони для мобільних телефонів завантажні; рівні (інструменти для визначання горизонтальності); різьбові калібри; роботи для нагляду за безпекою; роботи лабораторні; роботи навчальні; роботи-гуманоїди зі штучним інтелектом; розмагнічувальні пристрої для магнітних стрічок; розподільні коробки (електрика); розподільні пульти (електрика); розподільні щити (електрика); розсувні калібри; ртутні рівні; рубильники; рукавиці для водолазів; рукавиці для захисту від рентгенівського проміння промислові; рукавиці для захисту у разі нещасних випадків; рупори до гучномовців; рятувальні апарати і спорядження; рятувальні брезенти; рятувальні буї; рятувальні жилети; рятувальні капсули на випадок стихійного лиха; рятувальні плоти; рятувальні пояси; рятувальні сітки; сабвуфери; свистки спортивні; свисткові сигнальні пристрої; світлові указки електронні; світловідбивальні вироби для одягу для запобігання нещасним випадкам; світловідбиваючі сигнальні жилети; світлодіоди (LED); світлозахисні бленди для об'єктивів; світлокопіювальні апарати; світлофори (сигнальні пристрої); секстанти; сигналізатори для подавання сигналів у тумані невибухові; сигналізація світлова або механічна; сигнальні буї; сигнальні дзвоники; сигнальні дзвоники електричні; сигнальні ліхтарі; сигнальні панелі світиві або механічні; сигнальні пристрої; сигнальні свистки; симулятори для керування або перевірянння транспортних засобів; симулятори для навчання реанімаційним заходам; сирени; сітки безпеки; сітки для захисту у разі нещасних випадків; сканери (обладдя для оброблення інформації); скло антиблікове; скло оптичне; слайди (фотографія); словники електронні ручні; смарт-годинники; смарт-кільця; смарт-окуляри; смартфони; солеміри; соленоїдні вентилі (електромагнітні перемикачі); сонари; сонячні батареї; сонячні панелі для виробляння електроенергії; спектрографи; спектроскопи; спиртові рівні; спиртометри; спідометри; спостерігальна апаратура, крім призначеної на медичні потреби; спостерігальні прилади; спускові механізми фотозатворів (фотографія); стереоскопи; стереоскопічні апарати; стільникові телефони; стрічки для чищення головок (записувальних); стробоскопи; сульфітометри; сумки, пристосовані для лептопів; супутники на наукові потреби; супутникові навігаційні апарати; сушильні апарати для фотографій; сушильні стелажі (фотографія); сферометри; схеми друковані; табель-годинники (часореєструвальні пристрої); таймери для варіння яєць (піскові годинники); таксометри; тахометри; телевізори; телеграфи (апарати); телеграфні проводи; телескопи; телесуфлери; телетайпи; телефонні апарати; телефонні передавачі; телефонні проводи; телефонні трубки; температурні індикатори; температурні індикаторні наклейки, крім призначених на медичні потреби; теодоліти; тепловізори; теплорегулювальні пристрої; термогігрометри; термоелектронні лампи; термоелектронні трубки; термометри, крім призначених на медичні потреби; термостати; термостати для транспортних засобів; тиглі (лабораторні); тискоміри; тископоказувальні затички до вентилів; токени автентифікації (шифрувальні пристрої); тонарми для програвачів; тонер-картриджі незаправлені для принтерів та фотокопіювальних апаратів; тоталізатори; точні вимірювальні прилади; транзистори (електроніка); трансмітери (телекомунікації); транспондери; транспортири (вимірювальні інструменти); трансформатори (електрика); трансформатори підвищувальні; тримачі для електричних котушок; триноги для фотоапаратів; тріоди; трубки для підводного плавання; трубки Піто; урометри; файли зображувальні завантажні; файли музичні завантажні; факсимільні апарати; фізичні апарати та інструменти; фільтри (фотографія); фільтри для респіраторних масок; фільтри для ультрафіолетових променів, що призначені для фотографії; фітнес-трекери; флеш-накопичувачі USB; флуоресцентні екрани; фотоапарати (фотографія); фотоглянцювачі; фотографічні підставки для стікання; фотоелементи; фотозатвори (фотографія); фотозбільшувачі (фотографія); фотокопіювальні апарати (фотографічні, електростатичні, теплові); фотолаборато-

рії; фотометри; фотоспалахи (фотографія); фототелеграфні апарати; футляри для окулярів; футляри для предметних скелець мікроскопів; футляри для смартфонів; футляри спеціальні для фотографічних апаратів та інструментів; хвилеміри; хімічні апарати і інструменти; хроматографи лабораторні; хронографи (прилади для записування часу); центрифуги лабораторні; центрувальні пристрої для фотографічних діапозитивів; циклотрони; циркулі для вимірювання; цифрові метеорологічні станції; цифрові табло; цифрові фоторамки; цукроміри; чарівні ліхтарі; частотоміри; чашки Петрі; чипи (інтегральні схеми); чотирикутні лінійки для вимірювання; чохли для лептопів; чохли для персональних цифрових секретарів; чохли для планшетних комп'ютерів; чохли для смартфонів; шаблони (вимірювальні інструменти); шнурки для окулярів; шоломи для верхової їзди; штативи для реторт; штативи для фотоапаратів; шумоміри; щитки для захисту обличчя робітників; якорі електромагнітів (електрика).

Кл. 42: Аналізування води; аналізування для розробляння нафтових родовищ; аналізування комп'ютерної системи; аналізування почерку (графологія); архітектурне консультування; архітектурні послуги; аутсорсингові послуги у сфері інформаційних технологій; будівельне проектування; випробовування матеріалів; випробовування нафтових свердловин; випробовування текстилю; відновлювання комп'ютерних даних; встановлювання справжності творів мистецтва; геологічне експертування; геологічне розвідування; дизайн інтер'єру; дизайн паковання; дистанційне резервне копіювання даних; досліджування в бактеріології; досліджування в біології; досліджування в геології; досліджування в косметології; досліджування в техніці; досліджування в хімії; досліджування і розробляння нових товарів для інших; досліджування у механіці; досліджування у сфері захисту навколишнього середовища; досліджування у фізиці; дублювання комп'ютерних програм; експертування нафтових родовищ; електронне зберігання даних; електронний моніторинг інформації щодо ідентифікації особи для виявляння крадіжок персональних даних через мережу Інтернет; електронний моніторинг операцій за кредитними картками для виявляння шахрайств через мережу Інтернет; енергоаудит; забезпечування інформацією з комп'ютерних технологій та програмування за допомогою веб-сайтів; забезпечування пошуковими засобами для інтернету; засівання хмар; інжиніринг; інсталювання комп'ютерного програмного забезпечення; калібрування (вимірювання); картографічні послуги; клінічні випробовування; комп'ютерне програмування; конвертування даних або документів з фізичних носіїв на електронні; конвертування даних і комп'ютерних програм, крім фізичного перетворювання; консультування з комп'ютерних технологій; консультування з телекомунікаційних технологій; консультування у сфері енергозбереження; консультування щодо безпеки в мережі Інтернет; консультування щодо безпеки даних; консультування щодо інформаційних технологій (IT); консультування щодо комп'ютерного програмного забезпечення; консультування щодо комп'ютерної безпеки; консультування щодо проектування та розробляння комп'ютерного апаратного забезпечення; консультування щодо розробляння веб-сайтів; контролювання якості; метеорологічне інформування; моделювання одягу; моніторинг комп'ютерних систем для виявляння несанкціонованого доступу або витоку даних; моніторинг комп'ютерних систем для виявляння поломок; моніторинг комп'ютерних систем за допомогою віддаленого доступу; надавання наукової інформації, порад, консультацій щодо зменшування викидів вуглекислого газу; наукові досліджування; науково-технічне експертування; обслуговування комп'ютерного програмного забезпечення; оновлювання комп'ютерного програмного забезпечення; оцифровування документів (сканування); оцінювання якості вовни; оцінювання якості лісу на пні; перевіряння щодо придатності до експлуатації транспортних засобів; підводне досліджування; планування розвитку міст; платформа як послуга (PaaS); послуги з шифрування даних; послуги наукових лабораторій; послуги фахівців з хімії; послуги щодо захисту від комп'ютерних вірусів; проведення досліджень технічних проектів; прогнозування погоди; програмне забезпечення як послуга (SaaS); проектування інтер'єру; проектування комп'ютерного програмного забезпечення; прокат веб-серверів; прокат комп'ютерів; прокат комп'ютерного програмного забезпечення; промисловий дизайн; розблоковування мобільних телефонів; розвідування нафти; розміщування комп'ютерних сайтів (веб-сайтів); розробляння комп'ютерних систем; розробляння програмного забезпечення в рамках робіт з видання програмного забезпечення; розробляння технічної документації; створювання та обслуговування веб-сайтів для інших; створювання та розробляння індексів інформації на основі веб-сайтів для інших (послуги у сфері інформаційних технологій); технологічне консультування; топографічне знімання; хімічний аналіз; хмарне обчислювання даних; хостинг серверів; художнє оформляння (промисловий дизайн); художній дизайн.

---

(111) **281646** **(210)** **m 2018 24074**
(151) **25.08.2020** **(220)** **16.10.2018**
(181) **16.10.2028**
(732) **ТОВАРИСТВО З ОБМЕЖЕНОЮ ВІДПОВІДАЛЬНІСТЮ "СПЛАЙН СІСТЕМЗ";**
вул. Гоголя, 178, м. Миргород, Полтавська обл., 37600 (UA)

(540)

(511)

Кл. 6: Алюміній; альтанки (конструкції) металеві; балки металеві; бруси металеві; будівельна фурнітура металева; будівельні конструкції металеві; будівельні конструкції перемісні металеві; будівельні матеріали металеві; вікна металеві; віконниці металеві; віконні засувки металеві; віконні рами металеві;

гайки металеві; гвинти металеві; звичайні метали, необроблені або напівоброблені; з'єднувальні деталі для труб металеві; трубчасті конструкції металеві.

Кл. 11: Водонагрівачі (апарати); кондиціонери; нагрівальні елементи; сонячні термальні колектори (нагрівання); теплові насоси; устаткування для кондиціювання повітря; устаткування для охолоджування води.

Кл. 35: Надавання онлайнових торговельних майданчиків для покупців та продавців товарів і послуг; пошукова оптимізація для сприяння продажам; представляння товарів на засобах інформування з метою роздрібного продажу; сприяння продажам для інших.

---

(111) **281647** **(210)** **m 2018 24111**
(151) **25.08.2020** **(220)** **16.10.2018**
(181) **16.10.2028**
(591) синій, червоний, зелений, білий
(732) **Вельничук Вікторія Олегівна;**
вул. Чернишевського, 1, кв. 1, м. Чернівці, 58000 (UA)

(540)

ECOVA
ЕКОВА

Дивись кольорову копію з оригіналу зображення знака в кінці бюлетеня

(511)

Кл. 3: Антиперспіранти (парфумерно-косметичні препарати); ароматизатори для напоїв (ефірні олії); ароматизатори для тістечок, тортів (ефірні олії); ароматизатори для харчових продуктів (ефірні олії); ароматичні палички; ароматичні речовини (ефірні олії); ароматичні суміші пелюсток (пахощі); бальзами, крім призначених на медичні потреби; бергамотова олія; блиск для губ; бодянова есенція; вагінальні промивальні засоби для особистої гігієни або для дезодорування; вазелін на косметичні потреби; вибілювальні препарати на косметичні потреби; візерунки перевідні на косметичні потреби; віск для вусів; віск для депіляції; в'яжучі речовини на косметичні потреби; гаултерієва олія; гелі для вибілювання зубів; грим; губна помада; дезодоранти для людей або тварин; дезодорувальне мило; духмяна вода; екстракти квітів (парфумерія); екстракти трав на косметичні потреби; ефірні есенції; ефірні олії; ефірні олії кедрові; ефірні олії лимонні; ефірні олії цитронові; жавелева вода; жасминна олія; жири на косметичні потреби; забарвлювальні речовини для волосся; зубні порошки і пасти; іонон (парфумерія); кондиціонери для догляду за волоссям; косметика; косметика для брів; косметика для дітей; косметичні маски; косметичні препарати для випрямляння волосся; косметичні препарати для вій; косметичні препарати для догляду за шкірою; косметичні препарати для схуднення; креми косметичні; кускове туалетне мило; лавандова вода; лавандова олія; ладан; лаки для волосся; лаки для нігтів; лосьйони для волосся; лосьйони на косметичні потреби; лосьйони після гоління; масажні гелі, крім призначених на медичні потреби; масажні свічки на косметичні потреби; мигдалева олія; мигдалеве мило; мигдалеве молоко на косметичні потреби; мило для гоління; мило кускове; мило проти надмірного потовиділення; мило проти пітніння ніг; мило; мускус (парфумерія); м'ята для парфумерних виробів; м'ятна есенція (ефірна олія); набори косметики; одеколони; олівці для брів; олівці косметичні; олії для догляду за тілом; олії для парфумів; олії на косметичні потреби; олії чистильні; олія скипидарна для знежирювання; основи для квіткових парфумів; очищальне молочко для догляду за тілом; очищальні засоби для інтимної гігієни нелікувальні; парфумерні вироби; парфумерно-косметичні препарати; парфуми; помади на косметичні потреби; препарати для гоління; препарати для депіляції; препарати для догляду за нігтями; препарати для завивання волосся; препарати для засмагання (косметичні); препарати для знімання макіяжу; препарати для макіяжу; препарати для надавання блиску (полірувальні); препарати з алое вера на косметичні потреби; пристрої для ароматизації повітря з паличками-дифузорами; пудра для макіяжу; рідини для зняття лаку з нігтів; серветки, просочені препаратами для знімання макіяжу; солі для ванн, крім призначених на медичні потреби; сонцезахисні препарати; сухі шампуні; терпени (ефірні олії); трояндова олія; туалетна вода; туш для вій; фарби для бороди; фарби для волосся; фарби косметичні; фітокосметичні препарати; футляри для губної помади; шампуні.

---

(111) **281648** **(210)** **m 2018 24156**
(151) **25.08.2020** **(220)** **16.10.2018**
(181) **16.10.2028**
(591) білий, чорний, синій, блакитний
(732) **Товариство з обмеженою відповідальністю "ТОРГІВЕЛЬНО-ПРОМИСЛОВА КОМПАНІЯ "СТАТУС";**
вул. Автотранспортна, 2, прим. 105, м. Дніпро, 49089 (UA)

(540)

ViknaNovi

Дивись кольорову копію з оригіналу зображення знака в кінці бюлетеня

(511)

Кл. 6: Звичайні метали та їхні сплави, руди; металеві матеріали для будівель і конструкцій; перемісні будівельні конструкції металеві; неелектричні дроти і троси із звичайних металів; дрібні металеві вироби; металеві контейнери для зберігання або перевезення; алюмінієвий дріт; алюміній; альтанки (конс-

трукції) металеві; анкери; анкерні плити; антифрикційний метал; армувальні матеріали металеві будівельні; армувальні матеріали металеві для бетону; армувальні матеріали металеві для труб; армувальні матеріали металеві для тягових пасів; балки металеві; балюстради металеві; барила металеві; берилій; білий метал; блюми (металургія); болти з вушком; болти металеві; бронза; броньовані двері металеві; броньові покриття металеві; бруси металеві; будівельна фурнітура металева; будівельні конструкції металеві; ванадій; вантажні піддони металеві; вікна металеві; віконниці металеві; віконні засувки металеві; віконні рами металеві; віконні стопори металеві; віконні шпінгалети металеві; вмістини металеві для пакування; вмістища металеві; вогнетривкі конструкційні матеріали металеві; вольфрам; ворота металеві; втулки (металеві вироби); гайки металеві; гаки (металеві вироби); гаки металеві для покрівельного шиферу; галеніт (руда); гафній; гвинти з кільцем; гвинти металеві; германій; ґрати металеві; ґрати металеві для камінів; ґратчасті конструкції металеві; дахові покриття металеві; двері металеві; дверні дзвоники металеві неелектричні; дверні коробки металеві; дверні молотки металеві; дверні панелі металеві; дверні рами металеві; дверні ручки металеві; дверні стопори металеві; дверні шпінгалети металеві; двостулкові двері металеві; декоративні планки металеві будівельні; декоративні планки металеві для карнизів; драбини металеві; дріт із сплавів звичайних металів, крім плавкого дроту; дріт металевий для паяння; дротяна сітка; дротяне полотно; ємності металеві для замішування вапняного розчину; жалюзі металеві; жерсть біла; жолобчаста черепиця металева; заглушки металеві; заклепки металеві; закупорювальні ковпачки металеві; залізний дріт; залізні обручі; залізні руди; залізні смуги; залізо, необроблене або напівоброблене; замки металеві, крім електричних; замки навісні; замки пружинні; запобіжні ланцюги металеві; застібки для коробок металеві; засуви плоскі; засувки замкові; засувки металеві для дверей; затискачі металеві (скоби); затискачі металеві для кабелів і труб; захисні огорожі для дерев металеві; збірні будинки (комплекти) металеві; звичайні метали, необроблені або напівоброблені; з'єднувальні деталі для труб металеві; з'єднувачі металеві для ланцюгів; з'єднувачі металеві для тягових пасів; з'єднувачі металеві неелектричні для тросів; зливки звичайних металів; зовнішні заслони металеві; золотий припій; індій; кадмій; канати металеві; каркаси металеві будівельні; каркаси металеві для теплиць; карнизи металеві; кермети; кілки металеві; кільця насадні металеві; кільця насадні металеві для держаків; кільця стопорні металеві; кільця металеві; клапани металеві, крім частин машин; ключі металеві; клямки металеві; кобальт необроблений; ковані залізні вироби для вікон; ковані залізні вироби для дверей; коліщата металеві для ліжок; коліщата металеві для меблів; колони металеві будівельні; колючий дріт; контррейки залізничні металеві; коробки із звичайних металів; коробки металеві для ручних інструментів порожні; котушки металеві немеханічні для гнучких шлангів; кошики металеві; кременистий чавун; кріпильні гвинти металеві для тросів; кронштейни металеві будівельні; кронштейни металеві для меблів; кульки сталеві; кутики металеві; ланцюги для худоби; ланцюги металеві; латунь, необроблена або напівоброблена; ливарні форми металеві; лимоніт; листи і плити металеві; литво сталеве; магній; марганець; мастильні ніпелі; матеріали для внутрішнього облицювання металеві будівельні; матеріали для внутрішнього облицювання стін металеві будівельні; матеріали для зовнішнього облицювання металеві будівельні; матеріали для зовнішнього облицювання стін металеві будівельні; металеві сляби; метали у формі порошку; мідний дріт неізольований; мідні кільця; мідь, необроблена або напівоброблена; молібден; муфти для труб металеві; накладки для гідроізоляції металеві будівельні; накладки стикові (рейкові); наконечники металеві для канатів; намотувальні котки металеві немеханічні для гнучких труб; насадки металеві; настили металеві; натяжні ланки; нейзильбер; нитки металеві для підв'язування; нікель; ніобій; обв'язки металеві; обв'язки металеві для снопів; обручі металеві на барила; обшивки панельні стінні металеві; огорожі металеві; олово; опакування з жерсті білої; опалубки металеві для бетону; опори металеві; ошурки металеві; панелі будівельні металеві; паси металеві для переміщування вантажів; патрубки металеві; перев'язувальні нитки металеві на сільськогосподарські потреби; переділки металеві; перемички дверні або віконні металеві; піддашки (конструкції) металеві; піддони для перевезення вантажів металеві; піддони для переміщування вантажів металеві; підковні цвяхи; підлоги металеві; підноси металеві; підпірки металеві для рослин або дерев; підпори металеві; підставки під дрова у камінах (залізні підставки); пірофорні метали; платформи збірні металеві; плити будівельні металеві; плитка металева будівельна; плитка підлогова металева; плиткове підлогове покриття металеве; поворотні круги (рейкові колії); поздовжні балки (частини сходів) металеві; покрівельна черепиця металева; покрівельні матеріали металеві; покрівельні накладки для гідроізоляції металеві; покрівлі металеві з вмонтованими фотоелектричними елементами; полиці металеві для камінів; поперечки металеві; пороги дверні металеві; поручні металеві для ванної кімнати; посріблені сплави олова; пристосування для натягування дроту (натяжні ланки); пристосування для натягування металевих стрічок (натяжні ланки); пристосування для натягування сталевих стрічок (натяжні ланки); пристосування металеві для натягування пасів; пристрої для відчиняння вікон неелектричні; пристрої для відчиняння дверей неелектричні; пристрої для зачиняння вікон неелектричні; пристрої для зачиняння дверей неелектричні; пробки металеві; прокладки регулювальні металеві; пружини (металеві вироби); прутки металеві для зварювання; прутки металеві для паяння і зварювання твердими припоями; прутки металеві для паяння твердими припоями; рами металеві будівельні; рампи для використання з транспортними засобами металеві; резервуари металеві; рейки металеві; решітки металеві; риштовання металеві; рознімні кільця із звичайних металів для ключів; ролики для віконних рам; роликові заслони сталеві; руди металів; ручки-кнопки металеві; сви-

нець, необроблений або напівоброблений; свинцеві пломби; сітка штукатурна металева; сітки протикомахові металеві; скоби із звичайних металів (металеві вироби); скоби металеві для переміщування вантажів; скрині металеві; скрині металеві для ручних інструментів порожні; смуги металеві для переміщування вантажів; срібний припій; сталевий дріт; сталеві будівельні конструкції; сталеві листи; сталеві обручі; сталеві смуги; сталеві труби; сталеві щогли; сталь легована; сталь, необроблена або напівоброблена; станіоль; стелини металеві; стільці-стрем'янки металеві; стінна плитка металева; стінні заглушки металеві; стовпи металеві; стопори металеві; стрем'янки (драбини) металеві; стрижні для засувів металеві; стрижні для металевих поручнів; стрижні з гарячекатаної сталі; стрижні з очищеного металу; стрижні з полірованого та протягнутого металу; стрижні зі сталі зі світлою поверхнею; стрічки металеві для обгортання або перев'язування; стропи металеві для переміщування вантажів; стулкові вікна металеві; стулкові двері металеві; сходи металеві; сходинки (щаблі) металеві; тантал (метал); тверді припої; титан; томпак; троси для тельферів; троси металеві; троси сталеві; тюбінги металеві; феровольфрам; феромолібден; феротитан; ферохром; фурнітура дверна металева; фурнітура меблева металева; фурнітура металева для вікон; фурнітура металева для ліжок; ходові ролики металеві для розсувних дверей; хром; хромові руди; цвяхи; цвяхи без головок; цвяхи оббивні; цинк; цирконій; чавун, необроблений або напівоброблений; чани металеві; частоколи металеві; шайби металеві; шарніри металеві; шарнірні петлі металеві; шківи металеві, крім призначених для машин; шпінгалети для віконних рам; шплінти металеві; шпунтові палі металеві; штифти (металеві вироби); штифти металеві для взуття; щогли металеві.

Кл. 17: Необроблені та напівоброблені каучук, гутаперча, гума, азбест, слюда і замінники всіх цих матеріалів; формовані матеріали з пластмаси та смоли на виробничі потреби; матеріали для конопачення, ущільнювання та ізолювання; неметалеві гнучкі труби та шланги; азбестова повсть; азбестове волокно; азбестове полотно; азбестовий картон; азбестовий папір; азбестовий шифер; азбестові запобіжні завіси; азбестові листи; азбестові покриття; азбестові тканини; акрилові смоли напівоброблені; амортизатори гумові; антиблікові плівки для вікон (димчасті плівки); армувальні матеріали неметалеві для труб; ацетат целюлози, напівоброблений; балата; вата для ущільнювання (конопачення); відкидні клапани гумові; віконні стопори гумові; водонепроникні кільця; водонепроникні ущільнювачі; вуглецеві волокна, крім призначених для текстильного використання; вулканізоване волокно; гумові пробки; дверні стопори гумові; діелектрики (ізолятори); ебоніт; замазки; звукопоглинальні матеріали; з'єднувальні деталі для труб неметалеві; ізолятори; ізолятори для електропередавальних ліній; ізолятори для кабелів; ізоляційна повсть; ізоляційна скловата; ізоляційна штукатурка; ізоляційний папір; ізоляційні армовані клейкі стрічки; ізоляційні вогнетривкі матеріали; ізоляційні лаки; ізоляційні масла; ізоляційні смуги; ізоляційні стрічки; ізоляційні тканини; ізоляційні фарби; каучукові розчини; кільця гумові; клапани з каучуку або вулканізованого волокна; клейкі смуги, крім призначених на медичні, канцелярські або побутові потреби; клейкі стрічки, крім призначених на медичні, канцелярські або побутові потреби; латекс (каучук); листи з відновленої целюлози, крім призначених для обгортання; матеріали для герметизації щілин; матеріали, що запобігають тепловому випромінюванню; металева фольга для ізолювання; міжфланцеві прокладки для циліндричних деталей; мінеральна вата (ізоляційна); муфти для труб неметалеві; набивкові матеріали гумові або пластмасові; нитки гумові, крім призначених для текстильного використання; нитки еластичні, крім призначених для текстильного використання; нитки пластмасові для паяння; нитки пластмасові, крім призначених для текстильного використання; пакувальні (перекладкові, набивкові) матеріали гумові або пластмасові; пластмаси напівоброблені; пластмасові волокна, крім призначених для текстильного використання; плівки пластмасові, крім обгорткових; покриття з кори для звукоізоляції; прокладкові матеріали гумові або пластмасові; пряжа еластична, крім призначеної для текстильного використання; речовини для ізолювання будівель від вологи; рідкий каучук; самоклейні стрічки, крім призначених на канцелярські, медичні або побутові потреби; синтетичний каучук; синтетичні смоли напівоброблені; скловолокно для ізоляції; стопори гумові; сумки (пакети, торбини) гумові для пакування; теплоізоляційні матеріали; тканини із скловолокна для ізоляції; ущільнювальні кільця; ущільнювальні прокладки; ущільнювальні прокладки для розширюваних стиків; ущільнювальні прокладки для труб; ущільнювальні смуги для герметизації щілин; ущільнювальні сполуки для стиків; фільтрувальні матеріали (піни напівоброблені або плівки пластмасові); фітинги для гнучких труб неметалеві; фітинги для жорстких труб неметалеві; флористичні піни (напівфабрикати); форми з ебоніту; фрикційні накладки для дисків зчеплення; хімічні суміші, що усувають протікання; шайби з гуми або вулканізованого волокна; шлаковата (ізоляційна); шнури гумові; штучні смоли напівоброблені.

Кл. 19: Будівельні матеріали (неметалеві); будівельні неметалеві жорсткі труби; асфальт, смола і бітум; перемісні будівельні конструкції неметалеві; азбестові будівельні розчини; азбестоцемент; алебастр; альтанки (конструкції) неметалеві; армувальні матеріали неметалеві будівельні; балки неметалеві; балюстради неметалеві; бетон; бетонні будівельні елементи; бітумні матеріали будівельні; бітумні покриття для покрівель; бітумований папір будівельний; броньовані двері неметалеві; броньові покриття неметалеві; бруси неметалеві; будівельний камінь; будівельний папір; будівельні конструкції неметалеві; бутовий камінь; вапно; вапняк; вапняковий камінь; вапняковий мергель; вироби муровані з каменю; вікна неметалеві; віконниці неметалеві; віконні рами неметалеві; вініловий сайдинг; вітражі; вмістища муровані; вогнетривка цегла; вогнетривкі конструкційні матеріали неметалеві; вогнетривкі цементні покриття; водогінні труби неметалеві; водостічні жолоби неметалеві для покрівель; водостічні труби неметалеві; ворота неметалеві; вуличні

водостічні жолоби неметалеві; геотекстиль; гіпс (будівельний матеріал); глина вогнетривка; глина цегельна; глина; гравій; граніт; ґрати неметалеві; ґратчасті конструкції неметалеві; гумові опори для сейсмічної ізоляції будівель; дахові крокви; дахові покриття неметалеві; двері неметалеві; дверні коробки неметалеві; дверні панелі неметалеві; дверні рами неметалеві; двостулкові двері неметалеві; декоративні планки неметалеві будівельні; декоративні планки неметалеві для карнизів; деревина, напівоброблена; дерев'яний шпон; дерев'яні підлогові дошки; дерев'яні покрівельні панелі; дранки дерев'яні; дренажні труби неметалеві; жалюзі неметалеві; жолобчаста черепиця неметалева; збірні будинки (комплекти) неметалеві; зовнішні заслони неметалеві та нетекстильні; камінь; кам'яновугільна смола; каркаси неметалеві будівельні; карнизи неметалеві; картон будівельний; картон з деревинної маси будівельний; кварц; керамічні труби; клапани дренажних труб, крім металевих або пластмасових; клапани, крім металевих або пластмасових, для водогінних труб; клінкерна цегла; клінкерний баласт; колони неметалеві будівельні; конструкційні матеріали неметалеві; корок агломерований будівельний; крейда необроблена; кремнезем (кварц); кришталь гірський; кронштейни неметалеві будівельні; ксилоліт; кутики неметалеві; ливарні форми неметалеві; лісоматеріали будівельні; лісоматеріали оброблені; лісоматеріали розпиляні; магнезійний цемент; макадам (щебінь); мармур; матеріали для внутрішнього облицювання неметалеві будівельні; матеріали для внутрішнього облицювання стін неметалеві будівельні; матеріали для зовнішнього облицювання неметалеві будівельні; матеріали для зовнішнього облицювання стін неметалеві будівельні; мозаїка будівельна; накладки для гідроізоляції неметалеві будівельні; напірні труби неметалеві; настили неметалеві; обшивки панельні стінні неметалеві; огорожі неметалеві; олівін будівельний; опалубки неметалеві для бетону; очерет будівельний; панелі будівельні неметалеві; паркет; паркетні дошки; патрубки неметалеві; переділки неметалеві; перемички дверні або віконні неметалеві; пиломатеріали (для теслярських робіт); піддашки (конструкції) неметалеві; підлоги неметалеві; підпори неметалеві; пісок, крім формувального; піщаник будівельний; планки дерев'яні будівельні; платформи збірні неметалеві; плити будівельні неметалеві; поздовжні балки (частини сходів) неметалеві; покриття (будівельні матеріали); покрівельна черепиця неметалева; покрівельний гонт; покрівельний шифер; покрівельні матеріали неметалеві; покрівельні накладки неметалеві для гідроізоляції; покрівлі неметалеві з вмонтованими фотоелектричними елементами; полиці неметалеві для камінів; поперечки неметалеві; пороги дверні неметалеві; порфір (камінь); просмолені смуги будівельні; просмолювальні матеріали будівельні; риштовання неметалеві; розчини будівельні; сітка штукатурна неметалева; сітки протикомахові неметалеві; скло алебастрове; скло безпечне; скло будівельне; скло віконне будівельне; скло віконне, крім скла для вікон транспортних засобів; скло емальоване будівельне; скло ізоляційне будівельне; скло листове (віконне) будівельне; сланець; сланцевий порошок; срібломісткий пісок; стелини неметалеві; стінна плитка неметалева; стовпи неметалеві; стулкові вікна неметалеві; стулкові двері неметалеві; сходи неметалеві; сходинки (щаблі) неметалеві; теракота (будівельний матеріал); туф; фанера клеєна; фанерна деревина; формівна деревина; цегла; цемент; цементні плити; цементні стовпи; частоколи неметалеві; шамот (вогнетривкий матеріал); шифер; шлак (будівельний матеріал); шлакоблоки; шпунтові палі неметалеві; штукатурка; штучний камінь; щогли (опори) неметалеві.

Кл. 35: Рекламування; керування підприємницькою діяльністю; адміністрування у сфері підприємницької діяльності; адміністративна допомога щодо запитів про подання комерційних пропозицій; адміністративна допомога щодо запрошень до участі у тендерних процедурах; адміністративне оброблення замовлень на купівлю; адміністрування програм лояльності для клієнтів; аукціонний продаж; веб-індексування на комерційні або рекламні потреби; ведення переговорів щодо укладання угод у сфері підприємницької діяльності для інших; вивчання ринку; визначення громадської думки; демонстрування товарів; допомога в керуванні підприємницькою діяльністю; допомога у комерційному або промисловому керуванні; дорадчі послуги для керування підприємницькою діяльністю; досліджування щодо підприємницької діяльності; економічне прогнозування; забезпечування інформацією в сфері підприємницької діяльності за допомогою веб-сайтів; збирання інформації у комп'ютерні бази даних; збирання статистичних даних; інформування щодо підприємницької діяльності; комерційне інформування та поради для споживачів у виборі товарів і послуг; комерційне керування ліцензуванням товарів і послуг для інших; комп'ютеризоване ведення справ; консультування з керування підприємницькою діяльністю; консультування з організовування підприємницької діяльності; маркетинг; маркетинг цільовий; маркетингові досліджування; надавання інформації щодо комерційних та ділових контактів; надавання онлайнових торговельних майданчиків для покупців та продавців товарів і послуг; оновлювання рекламних матеріалів; оновлювання та ведення даних у комп'ютерних базах даних; оновлювання та ведення інформації в реєстрах; організовування виставок на комерційні або рекламні потреби; організовування ярмарків на комерційні або рекламні потреби; орендування рекламного місця; оформляння вітрин; поради щодо організовування і керування підприємницькою діяльністю; посередницькі послуги у сфері підприємницької діяльності щодо підбору потенційних приватних інвесторів для підприємців, які потребують фінансування; послуги з керування підприємницькими проектами для об'єктів будівництва; послуги з комерційного посередництва; послуги з порівнювання цін; послуги з релокації для підприємств; послуги закупівельні для інших (закуповування товарів та послуг для інших підприємств); послуги із укладання субдоговорів (комерційна допомога); пошукова оптимізація для сприяння продажам; представляння товарів на засобах інформування з метою роздрібного продажу; прокат білбордів (рекламних щитів); прокат офісних машин і обладнання; прокат рекламних матеріалів;

прокат рекламного часу на засобах інформування; прокат торговельних стендів; пряме поштове рекламування; радіорекламування; рекламування з оплатою переходів на веб-сторінку за рекламним оголошенням; рекламування зовнішнє; рекламування поштою; рекламування через комп'ютерну мережу в режимі он-лайн; розклеювання рекламних плакатів; розповсюджування зразків; розповсюджування рекламних матеріалів; систематизування інформації у комп'ютерні бази даних; сприяння продажам для інших; сприяння продажам товарів і послуг шляхом спонсорської підтримки спортивних подій; телевізійне рекламування; узгоджування та укладання комерційних угод для третіх сторін; розміщування в одному місці, на користь інших осіб, асортименту товарів (крім їх транспортування), яке дає змогу покупцям зручно оглядати і купувати ці товари у роздрібних та оптових магазинах, через каталоги посилкової пошти, в мережі Інтернет або за допомогою електронних засобів.

Кл. 37: Споруджування будівель; ремонтування; послуги з встановлювання устаткування; встановлювання дверей і вікон; герметизація будівель; гідроізолювання (будівництво); ізолювання будівель; інформування щодо ремонтування; інформування щодо споруджування; клепання; консультування щодо споруджування; наглядання за споруджуванням будівель; прокат споруджувального обладнання; протикорозійне обробляння; споруджування і ремонтування складів; споруджування; теслярські послуги; технічне обслуговування і ремонтування кімнат-сейфів; чищення будівель (внутрішнє); чищення будівель (зовнішніх поверхонь); чищення вікон.

---

(111) **281649** **(210)** **m 2018 24180**
(151) **25.08.2020** **(220)** **16.10.2018**
(181) **16.10.2028**
(591) чорний, сірий, червоний
(732) **Сухомлин Василь Васильович;**
вул. Великолузька, 5, м. Запоріжжя, 69096 (UA)

(540)

WEST
-EMPLOYER

Дивись кольорову копію з оригіналу зображення знака в кінці бюлетеня

(511)

Кл. 35: Рекламування; керування підприємницькою діяльністю; адміністрування у сфері підприємницької діяльності; офісні роботи; адміністративна допомога щодо запитів про подання комерційних пропозицій; адміністративна допомога щодо запрошень до участі у тендерних процедурах; адміністративне обробляння замовлень на купівлю; адміністрування програм лояльності для клієнтів; адміністрування програм лояльності для постійних клієнтів авіакомпаній; аналізування собівартості; аудит підприємницької діяльності; аудит фінансовий; аукціонний продаж; аутсорсингове адміністративне керування для компаній; бухгалтерський облік; веб-індексування на комерційні або рекламні потреби; ведення бухгалтерських книг; ведення переговорів щодо укладання угод у сфері підприємницької діяльності для інших; вивчання ринку; визначання громадської думки; виписування рахунків; влаштовування передплати газет для інших; влаштовування передплати телекомунікаційних послуг для інших; готування платіжних документів; готування податкових декларацій; демонстрування товарів; довідкові послуги у сфері підприємницької діяльності; допомога в керуванні підприємницькою діяльністю; допомога у комерційному або промисловому керуванні; дорадчі послуги для керування підприємницькою діяльністю; досліджування щодо підприємницької діяльності; економічне прогнозування; забезпечування інформацією в сфері підприємницької діяльності за допомогою веб-сайтів; збирання інформації у комп'ютерні бази даних; збирання статистичних даних; інформування щодо підприємницької діяльності; керування діяльністю артистів-виконавців; керування діяльністю вільнонайманих працівників; керування діяльністю готелів; керування діяльністю спортсменів; керування діяльністю щодо програм з відшкодовування витрат для інших; керування підприємницькою діяльністю в перехідний період; комерційне інформування та поради для споживачів у виборі товарів і послуг; комерційне керування ліцензуванням товарів і послуг для інших; комп'ютеризоване ведення справ; консультування з керування персоналом; консультування з керування підприємницькою діяльністю; консультування з комунікаційних стратегій щодо рекламування; консультування з комунікаційної стратегії щодо зв'язків з громадськістю; консультування з організовування підприємницької діяльності; маркетинг; маркетинг у рамках робіт з видання програмного забезпечення; маркетинг цільовий; маркетингові досліджування; машинописні роботи; надавання інформації щодо комерційних та ділових контактів; надавання онлайнових торговельних майданчиків для покупців та продавців товарів і послуг; написання біографічних довідок для інших; написання резюме для інших; написання рекламних текстів; написання сценаріїв на рекламні потреби; обробляння текстів; оновлювання рекламних матеріалів; оновлювання та ведення даних у комп'ютерних базах даних; оновлювання та ведення інформації в реєстрах; оптимізація відвідуваності веб-сайтів; організовування виставок на комерційні або рекламні потреби; організовування показів мод на рекламні потреби; організовування ярмарків на комерційні або рекламні потреби; орендування рекламного місця; оформлення вітрин; оцінювання підприємницької діяльності; підбирання персоналу; поради щодо організовування і керування підприємницькою діяльністю; посередницькі послуги у сфері підприємницької діяльності щодо підбору потенційних приватних інвесторів для підприємців, які потребують фінансування; послуги агентств комерційного інформування; послуги агентств працевлаштування; послуги експертів з ефективності підприємницької діяльності; послуги з аутсорсингу (допомога у сфері підприємницької діяльності); послуги з керування підприєм-

ницькими проектами для об'єктів будівництва; послуги з комерційного посередництва; послуги з конкурентного розвідування ринку; послуги з макетування на рекламні потреби; послуги з нагадування про ділові зустрічі (офісні роботи); послуги з огляду преси; послуги з порівнювання цін; послуги з релокації для підприємств; послуги з розвідування ринку; послуги з фотокопіювання; послуги закупівельні для інших (закуповування товарів та послуг для інших підприємств); послуги зі складання графіків ділових зустрічей (офісні роботи); послуги зі створювання та керування списками подарунків; послуги із заповнювання податкової декларації; послуги імпортно-експортних агентств; послуги манекенників для рекламування або сприяння продажам; послуги рекламних агентств; послуги секретарів; послуги щодо зв'язків з громадськістю; послуги щодо оптового продажу фармацевтичних, ветеринарних і гігієнічних препаратів та товарів медичного призначення; послуги щодо роздрібного продажу завантажних музичних творів у цифровому форматі в режимі он-лайн; послуги щодо роздрібного продажу завантажних рингтонів у режимі он-лайн; послуги щодо роздрібного продажу завантажних та попередньо записаних музичних творів та фільмів у режимі он-лайн; послуги щодо роздрібного продажу творів мистецтва художніми галереями; послуги щодо роздрібного продажу фармацевтичних, ветеринарних і гігієнічних препаратів та товарів медичного призначення; пошук даних у комп'ютерних файлах для інших; пошук спонсорів; пошукова оптимізація для сприяння продажам; представляння товарів на засобах інформування з метою роздрібного продажу; приймання телефонних дзвінків для недоступних абонентів; прокат білбордів (рекламних щитів); прокат офісних машин і обладнання; прокат рекламних матеріалів; прокат рекламного часу на засобах інформування; прокат торговельних автоматів; прокат торговельних стендів; прокат фотокопіювальних машин; пряме поштове рекламування; психологічне тестування для відбирання персоналу; публікування рекламних текстів; радіорекламування; реєстрування письмових повідомлень та даних; рекламування з оплатою переходів на вебсторінку за рекламним оголошенням; рекламування зовнішнє; рекламування поштою; рекламування через комп'ютерну мережу в режимі он-лайн; репродукування документів; розклеювання рекламних плакатів; розповсюджування зразків; розповсюджування рекламних матеріалів; розробляння рекламних матеріалів; розслідування у сфері підприємницької діяльності; систематизування інформації у комп'ютерні бази даних; складання звітів про стан рахунків; складання індексів інформації на комерційні або рекламні потреби; сприяння продажам для інших; сприяння продажам товарів і послуг шляхом спонсорської підтримки спортивних подій; створювання програм щодо замовляння товарів через телерекламу; створювання рекламних фільмів; стенографування; текстове записування інформації (офісні роботи); телевізійне рекламування; телемаркетингові послуги; узгоджування та укладання комерційних угод для третіх сторін; фахове консультування щодо підприємницької діяльності.

(111) **281650** **(210)** **m 2018 24294**
(151) **25.08.2020** **(220)** **17.10.2018**
(181) **17.10.2028**
(591) сірий, помаранчевий
(732) **Товариство з обмеженою відповідальністю "ЗЕРНОВА";**
вул. Тростянецька, 49, м. Київ, 02091 (UA)

(540)

PHYSIOLAB

Дивись кольорову копію з оригіналу зображення знака в кінці бюлетеня

(511)

Кл. 41: Освіта; забезпечування навчання; розважальні послуги; влаштовування спортивних і культурних заходів; академії (освіта); викладання; відеознімання; влаштовування і проведення з'їздів; влаштовування і проведення колоквіумів; влаштовування і проведення конференцій; влаштовування і проведення концертів; влаштовування і проведення навчальних форумів з особистою присутністю; влаштовування і проведення практичних занять (навчання); влаштовування і проведення семінарів; влаштовування і проведення симпозіумів; влаштовування конкурсів краси; гімнастичне викладання; готування публікацій за допомогою електронних настільних видавничих засобів; дошкільні навчальні заклади; дресирування тварин; дубльований переклад; екзаменування у навчанні; забезпечування незавантажними відеозаписами в режимі он-лайн; забезпечування незавантажними електронними публікаціями в режимі он-лайн; забезпечування незавантажними музичними творами в режимі он-лайн; забезпечування незавантажними телевізійними програмами за допомогою відеосервісів за запитом; забезпечування незавантажними фільмами за допомогою відеосервісів за запитом; забезпечування спортивним устаткованням; забезпечування устаткованням для відпочинку; забезпечування устаткованням для гольфа; забезпечування устаткованням для казино (азартних ігор); замовляння квитків на видовища; заочні курси; ігрові послуги, що надаються в режимі он-лайн через комп'ютерну мережу; інформування щодо відпочинку; інформування щодо освіти; інформування щодо розваг; кінопокази; культурні, освітні або розважальні послуги, що надаються художніми галереями; мікрофільмування; монтування відеострічок; навчальні послуги, що надаються за допомогою симуляторів; навчання айкідо; навчання з проведення чайної церемонії; навчання індивідуальне; навчання у школах-інтернатах; надавання музейних послуг (презентації, виставки); написання кіносценаріїв; написання пісень; написання сценаріїв, крім призначених на рекламні потреби; написання текстів; організовування балів; організовування видовищ (послуги імпресаріо); організовування виставок на культурні або освітні потреби; організовування конкурсів (освітніх або розважальних); організовування лотерей; організовування показів мод на розважальні потреби; організовування розважальних костюмованих заходів; організовування спортивних змагань; освітні послуги, що надаються школами; переклад мови жестів; планування вечірок (розваги);

послуги артистів з розважання; послуги бібліотек з видавання книжок; послуги диск-жокеїв; послуги дискотек; послуги з каліграфії; послуги з макетування, крім призначених на рекламні потреби; послуги з усного перекладу; послуги залів ігрових автоматів; послуги зоопарків; послуги інструкторів (навчання); послуги караоке; послуги кіностудій; послуги клубів (розважальні або освітні); послуги клубів здоров'я (оздоровчі та фітнес-тренування); послуги натурників для художників; послуги нічних клубів (розваги); послуги оркестрів; послуги парків атракціонів; послуги перекладачів; послуги пересувних бібліотек; послуги персональних тренерів (фітнес-тренування); послуги репортерів; послуги спортивних таборів; послуги студій записування; послуги таборів вихідного дня (розважання); послуги театральних кас; послуги фоторепортерів; послуги щодо азартних ігор; послуги щодо музичного композиціювання; практичне навчання (демонстрування); представляння вистав наживо; представляння естрадних вистав; представляння циркових вистав; проведення альпіністських турів у супроводі гідів; проведення екскурсійних турів; проведення занять з фітнесу; прокат акваріумів хатніх; прокат аудіоапаратури; прокат видовищних декорацій; прокат відеокамер; прокат відеомагнітофонів; прокат відеострічок; прокат звукозаписувачів; прокат іграшок; прокат ігрового обладнання; прокат кіноапаратури; прокат кінофільмів; прокат обладнання для підводного плавання; прокат освітлювальної апаратури для театральних студій або телестудій; прокат радіо- і телевізійних приймачів; прокат спортивних майданчиків; прокат спортивного обладнання, крім транспортних засобів; прокат творів мистецтва; прокат театральних декорацій; прокат тенісних кортів; прокат устаткування для стадіонів; професійна перепідготовка; професійне орієнтування (поради щодо освіти або навчання); публікування електронних книжок та журналів у режимі он-лайн; публікування книжок; публікування текстів, крім рекламних; радіопередачі розважальні; релігійна освіта; створювання видовищ; створювання музичних творів; створювання радіо- і телевізійних програм; створювання фільмів, крім рекламних; субтитрування; театральні постановки; телевізійні передачі розважальні; фізичне виховування; фотографування; хронометраж спортивних подій.

Кл. 44: Медичні послуги; ветеринарні послуги; гігієнічне та косметичне обслуговування людей чи тварин; послуги в сільському господарстві, плодівництві та лісівництві; акушерські послуги; ветеринарна допомога; виготовляння вінків; виготовляння фармацевтами ліків за рецептами; воскова депіляція; гігієнічне та косметичне обслуговування домашніх тварин; доглядання газонів; знищування бур'янів; знищування шкідників у сільському господарстві, аквакультурі, плодівництві та лісівництві; імплантація волосся; компонування квітів; консультування щодо здоров'я; ландшафтне садівництво; ландшафтний дизайн; масаж; медична допомога; медичне доглядання; медичне консультування для людей з обмеженими можливостями; медичне сестринське доглядання; паліативна допомога; перукарські послуги; пірсинг; пластична хірургія; повітряне і поверхневе розкидання добрив та інших сільськогосподарських хімікатів; послуги альтернативної медицини; послуги банку живих тканин; послуги банку крові; послуги будинків сестринського догляду; послуги візажистів; послуги громадських лазень; послуги з ароматерапії; послуги з відновлювання лісів; послуги курортів з мінеральними водами; послуги лікарень; послуги лікарів-ортодонтів; послуги медичних клінік; послуги медичних центрів; послуги оздоровчих закладів; послуги окулістів; послуги профілакторіїв; послуги психологів; послуги розсадників з вирощування рослин; послуги салонів краси; послуги санаторіїв; послуги саун; послуги соляріїв; послуги телемедицини; послуги турецьких лазень; послуги хоспісів; послуги центрів здоров'я; послуги щодо аквакультури; послуги щодо боротьби та контролю шкідників у сільському господарстві, аквакультурі, плодівництві та лісівництві; послуги щодо виправляння дефектів мови; послуги щодо запліднювання in vitro; послуги щодо манікюру; послуги щодо штучного запліднювання внутрішньоматкового; прокат медичного обладнання; прокат санітарного устаткування; прокат сільськогосподарського обладнання; реабілітація наркозалежних пацієнтів; розводіння тварин; рослинна хірургія; садівництво; садіння дерев для знижування шкідливого впливу викидів вуглекислого газу; стоматологічні послуги; татуювання; терапевтичні послуги; фармацевтичне консультування; фізіотерапія; хіропрактика.

---

(111) **281651** **(210)** **m 2018 24308**
(151) **25.08.2020** **(220)** **18.10.2018**
(181) **18.10.2028**
(732) **ПРИВАТНЕ АКЦІОНЕРНЕ ТОВАРИСТВО "САНТЕХКОМПЛЕКТ";**
вул. Куренівська, 16 А, м. Київ, 04073 (UA)

(540)

(511)

Кл. 6: Алюмінієва фольга; алюмінієвий дріт; алюміній; альтанки (конструкції) металеві; анкери; анкерні плити; антифрикційний метал; армувальні матеріали металеві будівельні; армувальні матеріали металеві для бетону; армувальні матеріали металеві для труб; армувальні матеріали металеві для тягових пасів; бакени металеві несвітиві; балки металеві; балони (вмістини металеві) для стисненого газу або скрапленого повітря; балюстради металеві; бар'єри дорожні металеві; барила металеві; басейни для плавання (конструкції) металеві; берилій; білий метал; блюми (металургія); болти з вушком; болти металеві; бочки металеві; бочки металеві для швартування; браслети ідентифікаційні металеві; бронза; броньовані двері металеві; броньові покриття металеві; бруси металеві; будівельна фурнітура металева; будівельні конструкції металеві; будівельні конструкції перемісні металеві; будівельні матеріали металеві; бункери металеві немеханічні; ванадій; ванни пташині (конструкції) металеві; вантажні піддони металеві; вивіски металеві;

вироби металеві дрібні; вікна металеві; віконниці металеві; віконні засувки металеві; віконні рами металеві; віконні стопори металеві; віконні шпінгалети металеві; вішалки металеві для сумок; вмістини для дренажу олій та масел металеві; вмістини металеві для зберігання кислот; вмістини металеві для пакування; вмістини металеві для скрапленого палива; вмістини металеві для стисненого газу або скрапленого повітря; вмістища металеві; вогнетривкі конструкційні матеріали металеві; водогінні труби металеві; водостічні жолоби металеві для покрівель; водостічні труби металеві; вольєри пташині (конструкції) металеві; вольфрам; ворота металеві; втулки (металеві вироби); вуличні водостічні жолоби металеві; гайки металеві; гаки (металеві вироби); гаки металеві для покрівельного шиферу; галеніт (руда); гафній; гачки для одягу металеві; гачки металеві вішалок для одягу; гачки металеві для казанів; гвинти з кільцем; гвинти металеві; гвинтові накривки металеві для пляшок; германій; ґрати металеві; ґрати металеві для камінів; ґратчасті конструкції металеві; губки лещат металеві; дахові покриття металеві; двері металеві; дверні дзвоники металеві неелектричні; дверні коробки металеві; дверні молотки металеві; дверні панелі металеві; дверні рами металеві; дверні ручки металеві; дверні стопори металеві; дверні шпінгалети металеві; двостулкові двері металеві; декоративні планки металеві будівельні; декоративні планки металеві для карнизів; дефлектори димарів металеві; дзвони; дзвоники для тварин; димарі металеві; димові труби металеві; диспенсери для мішків для собачих відходів стаціонарні металеві; диспенсери рушників стаціонарні металеві; дорожні плити металеві; дорожні покриття металеві; драбини металеві; дренажні труби металеві; дріт із звичайних металів; дріт із сплавів звичайних металів, крім плавкого дроту; дріт металевий для паяння; дротяна сітка; дротяне полотно; емблеми металеві для транспортних засобів; етикетки металеві; ємності металеві для замішування вапняного розчину; жалюзі металеві; жерсть біла; жолобчаста черепиця металева; заглушки металеві; заклепки металеві; закупорювальні ковпачки металеві; залізний дріт; залізничні стрілочні переводи; залізничні шпали металеві; залізні обручі; залізні руди; залізні смуги; залізо, необроблене або напівоброблене; замки металеві для сумок; замки металеві для транспортних засобів; замки металеві, крім електричних; замки навісні; замки пружинні; запобіжні ланцюги металеві; застібки для коробок металеві; застібки металеві для пляшок; засуви плоскі; засувки замкові; засувки металеві для дверей; затискачі для коліс (башмаки для блокування); затискачі металеві (скоби); затискачі металеві для кабелів і труб; затискачі металеві для пакетів; захисні огорожі для дерев металеві; захищені ящики для зберігання грошей; збірні будинки (комплекти) металеві; звичайні метали, необроблені або напівоброблені; з'єднувальні деталі для труб металеві; з'єднувачі металеві для ланцюгів; з'єднувачі металеві для тягових пасів; з'єднувачі металеві неелектричні для тросів; зливки звичайних металів; знаки дорожні несвітиві та немеханічні металеві; знаки несвітиві та немеханічні, металеві; зовнішні заслони металеві; золотий припій; ідентифікаційні таблички металеві; індій; кабіни металеві для переодягання; кабіни металеві для фарбування пульверизатором; кабіни телефонні металеві; кадмій; канати металеві; каністри металеві; каркаси металеві будівельні; каркаси металеві для теплиць; карнизи металеві; кермети; кігті, шипи металеві на взуття (для лазіння); кілки металеві; кілки металеві для взуття; кілки металеві для наметів; кільця насадні металеві; кільця насадні металеві для держаків; кільця стопорні металеві; кільця металеві; клапани дренажних труб металеві; клапани металеві для водогінних труб; клапани металеві, крім частин машин; клітки металеві для диких тварин; ключі металеві; клямки металеві; кобальт необроблений; ковадла; ковадла (перемісні); ковані залізні вироби для вікон; ковані залізні вироби для дверей; ковзанки (конструкції) металеві; ковпаки металеві на димарі; ковпачки для пляшок металеві; кокілі (ливарні); колектори металеві для трубопроводів; коліна для труб металеві; коліщата металеві для ліжок; коліщата металеві для меблів; колони металеві будівельні; колючий дріт; консервні банки металеві; конструкції металеві для паркування велосипедів; контейнери металеві (для зберігання, перевезення); контррейки залізничні металеві; коробки із звичайних металів; коробки металеві для ручних інструментів порожні; котушки металеві немеханічні для гнучких шлангів; кошики металеві; крани для бочок металеві; кременистий чавун; кришки металеві для вмістин; кришки металеві для пляшок; кришки металеві оглядових колодязів; кріпильні гвинти металеві для тросів; кронштейни металеві будівельні; кронштейни металеві для меблів; кульки сталеві; курники металеві; кутики металеві; ланцюги для худоби; ланцюги металеві; латунь, необроблена або напівоброблена; ливарні форми металеві; лимоніт; листи і плити металеві; литво сталеве; літери і цифри із звичайних металів, крім друкарських; магній; марганець; мастильні ніпелі; матеріали для внутрішнього облицювання металеві будівельні; матеріали для внутрішнього облицювання стін металеві будівельні; матеріали для зовнішнього облицювання металеві будівельні; матеріали для зовнішнього облицювання стін металеві будівельні; матеріали металеві для залізничних колій; матеріали металеві для рейкових колій фунікулерів; меморіальні плити металеві; металеві сляби; метали у формі порошку; метали у формі фольги або порошку для 3D-принтерів; мідний дріт неізольований; мідні кільця; мідь, необроблена або напівоброблена; молібден; муфти для труб металеві; надгробки металеві; надгробні пам'ятники з бронзи; надгробні пам'ятники металеві; надгробні плити металеві; надгробні стели металеві; накладки для гідроізоляції металеві будівельні; накладки стикові (рейкові); наконечники металеві для канатів; наконечники металеві для тростин; намотувальні котки металеві немеханічні для гнучких труб; напірні труби металеві; наручники; насадки металеві; настили металеві; натяжні ланки; нейзильбер; нитки металеві для підв'язування; нікель; ніобій; номери будинків металеві несвітиві; номерні таблички металеві; обв'язки металеві; обв'язки металеві для снопів; обмежувачі навантажування для залізничних вагонів металеві; обручі металеві на барила; обсадні

труби металеві для нафтових свердловин; обшивки панельні стінні металеві; огорожі металеві; огорожі металеві для могил; олово; опакування з жерсті білої; опалубки металеві для бетону; опори металеві; опори металеві для ліній електропередач; ошурки металеві; пам'ятники металеві; панелі будівельні металеві; паси металеві для переміщування вантажів; пастки для диких тварин; патрубки металеві; перев'язувальні нитки металеві на сільськогосподарські потреби; переділки металеві; перемички дверні або віконні металеві; піддашки (конструкції) металеві; піддони для перевезення вантажів металеві; піддони для переміщування вантажів металеві; підковні цвяхи; підлоги металеві; підноси металеві; підпірки металеві для рослин або дерев; підпори металеві; підставки металеві під бочки; підставки під дрова у камінах (залізні підставки); піроформні метали; плавучі контейнери металеві; плавучі причали металеві для швартування суден; платформи збірні металеві; платформи металеві для запускання ракет; плити будівельні металеві; плитка металева будівельна; плитка підлогова металева; плиткове підлогове покриття металеве; поворотні круги (рейкові колії); погруддя із звичайних металів; поздовжні балки (частини сходів) металеві; покрівельна черепиця металева; покрівельні матеріали металеві; покрівельні накладки для гідроізоляції металеві; покрівлі металеві з вмонтованими фотоелектричними елементами; полиці металеві для камінів; поперечки металеві; пороги дверні металеві; поручні металеві для ванної кімнати; посріблені сплави олова; поштові скриньки металеві; придверні скребки для взуття; пристосування для натягування дроту (натяжні ланки); пристосування для натягування металевих стрічок (натяжні ланки); пристосування для натягування сталевих стрічок (натяжні ланки); пристосування металеві для натягування пасів; пристрої для відчиняння вікон неелектричні; пристрої для відчиняння дверей неелектричні; пристрої для зачиняння вікон неелектричні; пристрої для зачиняння дверей неелектричні; пристрої металеві для відлякування птахів, що приводяться в дію вітром; пробки металеві; прокладки регулювальні металеві; пружини (металеві вироби); прутки металеві для зварювання; прутки металеві для паяння і зварювання твердими припоями; прутки металеві для паяння твердими припоями; рами металеві будівельні; рампи для використання з транспортними засобами металеві; реєстраційні таблички металеві; резервуари металеві; рейки металеві; решітки металеві; риштовання металеві; рогаті ковадла; рознімні кільця із звичайних металів для ключів; розп'яття із звичайних металів, крім ювелірних виробів; ролики для віконних рам; роликові заслони сталеві; руди металів; ручки-кнопки металеві; свинарники металеві; свинець, необроблений або напівоброблений; свинцеві пломби; сейфи (металеві або неметалеві); сейфи електронні; сигнальні панелі несвітиві, немеханічні, металеві; силосні бункери металеві; сітка штукатурна металева; сітки протикомахові металеві; скельні гаки металеві; склепи металеві; скоби із звичайних металів (металеві вироби); скоби металеві для переміщування вантажів; скрині металеві; скрині металеві для ручних інструментів порожні; смуги металеві для переміщування вантажів; сопла металеві; сплави звичайних металів; срібний припій; сталевий дріт; сталеві будівельні конструкції; сталеві листи; сталеві обручі; сталеві смуги; сталеві труби; сталеві щогли; сталь легована; сталь, необроблена або напівоброблена; станіоль; статуї із звичайних металів; стелини металеві; стійла металеві; стільці-стрем'янки металеві; стінна плитка металева; стінні заглушки металеві; стовпи металеві; стовпи металеві для ліній електропередач; стопори металеві; стрем'янки (драбини) металеві; стрижні для засувів металеві; стрижні для металевих поручнів; стрижні з гарячекатаної сталі; стрижні з очищеного металу; стрижні з полірованого та протягнутого металу; стрижні зі сталі зі світлою поверхнею; стрічки металеві для обгортання або перев'язування; стропи металеві для переміщування вантажів; стулкові вікна металеві; стулкові двері металеві; суднові пасажирські трапи перемісні металеві; сходи металеві; сходинки (щаблі) металеві; таблички з іменами металеві; таблички металеві для надгробних каменів; тантал (метал); тверді припої; твори мистецтва з бронзи; твори мистецтва із звичайних металів; телеграфні стовпи металеві; теплиці перемісні металеві; титан; томпак; трампліни для стрибків у воду металеві; троси для тельферів; троси металеві; троси сталеві; труби металеві; труби металеві для вентиляційного і кондиціювального устаткування; труби металеві для систем центрального опалення; трубчасті конструкції металеві; тумби металеві для оголошень; тумби металеві для швартування; турнікети металеві; тюбінги металеві; феровольфрам; феромолібден; феротитан; ферохром; фігурки (статуетки) із звичайних металів; фітинги металеві для трубопроводів стисненого повітря; флагштоки (конструкції) металеві; флагштоки для прапорів ручні металеві; фланці металеві (хомути); флюгери металеві; фольга металева для обгортання і пакування; форми металеві для льоду; фурнітура дверна металева; фурнітура меблева металева; фурнітура металева для вікон; фурнітура металева для ліжок; фурнітура металева для трун; ходові ролики металеві для розсувних дверей; хомути металеві для кріплення труб; хром; хромові руди; цвяхи; цвяхи без головок; цвяхи оббивні; цинк; цирконій; чавун, необроблений або напівоброблений; чани металеві; частоколи металеві; шайби металеві; шарніри металеві; шарнірні петлі металеві; шківи металеві, крім призначених для машин; шпінгалети для віконних рам; шплінти металеві; шпори; шпунтові палі металеві; штифти (металеві вироби); штифти металеві для взуття; щогли металеві; ящики для зберігання грошей (металеві або неметалеві); ящики металеві.

Кл. 11: Абажури; автоклави електричні для готування їжі; акваріумні лампи; акваріумні нагрівачі; акваріумні фільтрувальні апарати; акумулятори пари; акумулятори тепла; антиблікові пристрої для транспортних засобів (лампове обладнання); антиобліднювачі для транспортних засобів; апарати гарячого повітря; апарати для дезінфікування книг; апарати для дезодорування повітря; апарати для завантажування печей; апарати для зневоджування харчових відходів; апарати для іонування повітря або води; апарати для охолоджування напоїв; апарати

для охолоджування повітря; апарати для очищання газу; апарати для очищання олій; апарати для просушування; апарати для смагнення; апарати для смаження кави; апарати для сушіння кормів; апарати для сушіння рук в убиральнях; апарати для фільтрування води; апарати з парою сухою для обличчя (сауни); апарати з функцією нагрівання, охолоджування та розливання напоїв; апарати і машини для очищання повітря; апарати і устаткування для пом'якшування води; апарати та устаткування для освітлювання; апаратура для гідромасажних ванн; ацетиленові генератори; ацетиленові лампи; ацетиленові пальники; бактерицидні лампи для очищання повітря; барбекю (устаткування); бензинові пальники; біде; бойлери для пралень; ванни; ванни на мінеральну воду (посудини); варильні поверхні електричні; вафельниці електричні; велосипедні ліхтарі; вентилятори (кондиціювання повітря); вентилятори (частини кондиціювального устаткування); вентилятори для особистого використання, електричні; вентиляційне (кондиціювальне) устаткування для транспортних засобів; вентиляційне (кондиціювальне) устаткування і апарати; вибухобезпечні лампи; випалювальні печі; випарники; витяжники кухонні; витяжні ковпаки; витяжні ковпаки для лабораторій; відпарювачі для тканин; вмістища для води під тиском; водовирувальні апарати; водогінне устаткування; водогінні труби для санітарно-технічного устаткування; водозабірні апарати; водонагрівачі; водонагрівачі (апарати); водоочищальне устаткування; водоочищальні апарати і машини; водопостачальне устаткування; водоспускне устаткування; водоспускні бачки для туалетів; вугільні електроди для дугових ламп; газові запальники; газові конденсатори, крім частин машин; газові котли; газові пальники; газонаповнені лампи; газоочисники (частини газового устаткування); газорозрядні трубки електричні для освітлювання; генератори мікробульбашок води для ванн; гідранти; гірлянди з ліхтариків святкові; ґноти, пристосовані для гасових плит; горна; грилі; грілки; грілки (металеві); грілки для ніг електричні або неелектричні; грілки для постелі; дезінфікувальні апарати; дезінфікувальні апарати на медичні потреби; дезодорувальні апарати, крім призначених для особистого використання; декоративні фонтани; димоходи; диспенсери дезінфікувальних засобів для туалетів; дистилятори; дистиляційні апарати; дистиляційні колони; дугові лампи; душі; душові кабіни; електричне устаткування для виготовляння йогурту; електричні лампи; електронагрівні килими; жарильні; жарильні для солоду; жарильні пристрої (куховарські); жарові труби для опалювальних котлів; живильники для опалювальних котлів; занурювальні нагрівачі; запальники; запобіжні пристрої для водяних або газових апаратів та труб; затулки димоходів; зволожувачі для радіаторів центрального опалення; змійовики (частини дистилювального, нагрівального чи охолоджувального устаткування); зольники для печей; зрошувачі (іригаційне обладнання); кавоварки електричні; калорифери; камені з вулканічної лави для барбекю; каміни хатні; канальні печі; каркаси металеві для печей; кисневоводневі пальники; китайські ліхтарики; кишенькові грілки; клапани для регулювання рівня у вмістищах; клапани повітряні для парового опалювального устаткування; ковдри електричні, крім призначених на медичні потреби; колосникові решітки для печей; кондиціонери; кондиціонери для транспортних засобів; крани для труб і трубопроводів; крани змішувальні для водогінних труб; крани; кришки для радіаторів; кузні перемісні; куховарське начиння електричне; куховарські апарати та устаткування; кухонні нагрівачі; кухонні печі; кухонні плити; лабораторні лампи; лабораторні пальники; лампи; лампи для завивання волосся; лампи для сушіння лаку на нігтях; лампи покажчиків напрямку руху для велосипедів; лампові трубки скляні; лампочки електричні для новорічних ялинок; ліхтарі вуличні; ліхтарі для автомобілів; ліхтарі для освітлювання; ліхтарі для транспортних засобів; ліхтарі зі свічками; ліхтарі кишенькові електричні; ліхтарі на стояки; ліхтарі налобні; люмінесцентні трубки для освітлювання; люстри; магнієві нитки для освітлювання; масляні лампи; машини для виготовляння морозива; машини для виготовляння рисових тістечок на побутові потреби, електричні; машини і апарати для виробляння льоду; мікрохвильові печі кухонні; мікрохвильові печі на промислові потреби; морозильні; мотоциклетні ліхтарі; мультиварки; мультипечі; муфти для ніг електронагрівні; нагрівальні апарати для захисту від обледеніння вікон транспортних засобів; нагрівальні елементи; нагрівальні плити; нагрівачі для ванн; нагрівачі для прасок; нагрівачі електричні для годувальних пляшок; нагрівачі повітря; насадки для газових пальників; нитки електронагрівачів; нитки розжарювання для електричних ламп; обертальні пристрої для жарильних рожнів; обігрівальні пластини; обігрівачі (опалювальні апарати); обкурювальні апарати, крім призначених на медичні потреби; обладнання для ванн; обладнання для лазень з гарячим повітрям; одяг електронагрівний; опалювальне водяне устаткування; опалювальне устаткування; опалювальне устаткування для транспортних засобів; опалювальні апарати електричні; опалювальні апарати на твердому, рідкому або газовому паливі; опалювальні котли; опори для випалювальних печей; освітлювальне устаткування для повітряних транспортних засобів; освітлювальні апарати світлодіодні (LED); осушувачі повітря; охолоджувальні баки для печей; охолоджувачі електричні; очищальне устаткування для стічної води; пальники; пальники для знищування бактерій; пальники для ламп; пальники рідкого палива; пароварки електричні; парові котли, крім частин машин; парогенератори, крім частин машин; пастеризатори; патрони для електричних ламп; перемісні кабіни для турецьких лазень; перколятори кавові електричні; печі стоматологічні; печі, крім призначених для лабораторного використання; підводні світильники; підігрівачі тарілок; пісуари (санітарно-технічне обладдя); плафони на лампи; подушки електронагрівні, крім призначених на медичні потреби; поливальне устаткування автоматичне; поливальні машини на сільськогосподарські потреби; полімеризаційне устаткування; пральні котли; преси для тортильї електричні; прилавки-вітрини з підігрівом; прилади і устаткування для охолоджування; пристрої для готування шоколадного фондю електричні; пристрої для нагрівання клею; прожектори;

прокладки для водогінних кранів; протибризкові насадки на крани; радіатори (обігрівальні); радіатори електричні; радіатори центрального опалення; раковини (водогінні); рафінувальні дистиляційні колони; регенератори тепла; регулювальні пристрої для водяного або газового устаткування та труб; регулювальні та запобіжні пристрої для водогінних апаратів; регулювальні та запобіжні пристрої для газових апаратів; регулювальні та запобіжні пристрої для газопроводів; регулятори тяги (опалювання); рефлектори для ламп; рефлектори для транспортних засобів; рефрижератори; рожни для грильжаровень; розжарювальні пальники; розширні посудини для систем центрального опалення; санітарно-технічні апарати і устаткування; світиві номери будинків; світильні апарати для транспортних засобів; світильні лампи; світильні лампи електричні; світильні лампи покажчиків повертання для транспортних засобів; світлорозсіювачі; сидіння на унітази; сидячі ванни; скло лампове; скороварки електричні для готування їжі; скрубери (частини газового устаткування); сміттєспалювачі; сонячні печі; сонячні термальні колектори (нагрівання); спиртові пальники; стельові світильники; стерилізатори; стерилізатори води; стерилізатори повітря; стерильні камери (санітарно-технічне устаткування); структурні плити для печей; сушарки для білизни електричні; сушарки для тютюну; сушарки для фруктів; сушильні апарати; сушильне устаткування; теплові насоси; теплові пістолети; теплообмінники, крім частин машин; термостатичні клапани (частини теплового устаткування); тостери; тримачі для абажурів; труби (частини санітарно-технічного устаткування); труби котлів для опалювального устаткування; туалети (водоспускні); туалети перемісні; ультрафіолетові лампи, крім призначених на медичні потреби; умивальники (частини санітарно-технічного устаткування); унітази для туалетів; устаткування автоматичне для транспортування золи; устаткування для ванн; устаткування для виробляння пари; устаткування для готування їжі за технологією су-від, електричне; устаткування для знесолювання морської води; устаткування для кондиціювання повітря; устаткування для обробляння ядерного палива і сповільнювачів ядерних реакцій; устаткування для охолоджування води; устаткування для охолоджування молока; устаткування для охолоджування рідин; устаткування для охолоджування тютюну; устаткування для розподіляння води; устаткування для саун; устаткування для фільтрування повітря; устаткування для хлорування води басейнів для плавання; устаткування і машини для охолоджування; факели; факельні труби для використання у нафтовій промисловості; фари для автомобілів; фари для транспортних засобів; фасонна футерівка для печей; фени; фільтри для кондиціювання повітря; фільтри для питної води; фонтани; фрикційні запальники для запалювання газу; фритюрниці електричні; футерівка з вогнетривкої глини для печей; хлібопекарське устаткування; хлібопекарські машини; хлібопекарські печі; холодильники; холодильні апарати і машини; холодильні вмістини; холодильні камери; холодильні прилавки-вітрини; холодильні пристрої і устаткування; холодильні шафи; хроматографи на промислові потреби; цоколі ламп; чайники електричні; шафи для вина електричні; шахтарські лампи; шкарпетки електронагрівні; ядерні реактори.

Кл. 17: Азбест; азбестова повсть; азбестове волокно; азбестове опаковання; азбестове полотно; азбестовий картон; азбестовий папір; азбестовий шифер; азбестові запобіжні завіси; азбестові листи; азбестові покриття; азбестові тканини; акрилові смоли напівоброблені; амортизатори гумові; антиблікові плівки для вікон (димчасті плівки); армувальні матеріали неметалеві для труб; ацетат целюлози, напівоброблений; балата; брезентові шланги; вата для ущільнювання (конопачення); відкидні клапани гумові; віконні стопори гумові; віскозні листи, крім обгорткових; водонепроникні кільця; водонепроникні ущільнювачі; втулки гумові для захисту частин машин; вуглецеві волокна, крім призначених для текстильного використання; вулканізоване волокно; гнучкі шланги неметалеві; гума, необроблена або напівоброблена; гумові матеріали для відновлювання протекторів шин; гумові пробки; гутаперча; дверні стопори гумові; діелектрики (ізолятори); ебоніт; замазки; звукопоглинальні матеріали; з'єднувальні деталі для труб неметалеві; з'єднувальні шланги для радіаторів транспортних засобів; ізолятори; ізолятори для електропередавальних ліній; ізолятори для залізничних колій; ізолятори для кабелів; ізоляційна повсть; ізоляційна скловата; ізоляційна штукатурка; ізоляційний папір; ізоляційні армовані клейкі стрічки; ізоляційні вогнетривкі матеріали; ізоляційні лаки; ізоляційні масла; ізоляційні масла для трансформаторів; ізоляційні матеріали; ізоляційні рукавиці; ізоляційні смуги; ізоляційні стрічки; ізоляційні тканини; ізоляційні фарби; каучук, необроблений або напівоброблений; каучукові розчини; кільця гумові; клапани з каучуку або вулканізованого волокна; клейкі смуги, крім призначених на медичні, канцелярські або побутові потреби; клейкі стрічки, крім призначених на медичні, канцелярські або побутові потреби; латекс (каучук); листи з відновленої целюлози, крім призначених для обгортання; матеріали для гальмових накладок, частково оброблені; матеріали для герметизації щілин; матеріали для конопачення; матеріали перекладкові гумові, що закріплюються на стінах пірсів для запобігання пошкодженню причалів, кораблів і суден; матеріали, що запобігають тепловому випромінюванню; матеріали, що запобігають тепловому випромінюванню котлів; металева фольга для ізолювання; міжфланцеві прокладки для циліндричних деталей; мінеральна вата (ізоляційна); муфти для труб неметалеві; набивкові матеріали гумові або пластмасові; нитки гумові, крім призначених для текстильного використання; нитки еластичні, крім призначених для текстильного використання; нитки пластмасові для паяння; нитки пластмасові, крім призначених для текстильного використання; огорожі плавучі протизабруднювальні; пакувальні (перекладкові, набивкові) матеріали гумові або пластмасові; папір для електричних конденсаторів; пластмаси напівоброблені; пластмасові волокна, крім призначених для текстильного використання; плівка на сільськогосподарські потреби пластмасова; плівки пластмасові, крім обгорткових; покриття з кори для звукоізоляції; поливальні шланги; прокладки гумові для

банок; прокладкові матеріали гумові або пластмасові; пряжа еластична, крім призначеної для текстильного використання; речовини для ізолювання будівель від вологи; рідкий каучук; самоклейні стрічки, крім призначених на канцелярські, медичні або побутові потреби; синтетичний каучук; синтетичні смоли напівоброблені; скловолокно для ізоляції; слюда, необроблена або частково оброблена; стопори гумові; сумки (пакети, торбини) гумові для пакування; теплоізоляційні матеріали; тканини із скловолокна для ізоляції; ущільнювальні кільця; ущільнювальні прокладки; ущільнювальні прокладки для розширюваних стиків; ущільнювальні прокладки для труб; ущільнювальні смуги для герметизації щілин; ущільнювальні сполуки для стиків; фільтрувальні матеріали (піни напівоброблені або плівки пластмасові); фітинги для гнучких труб неметалеві; фітинги для жорстких труб неметалеві; фітинги неметалеві для трубопроводів стисненого повітря; флористичні піни (напівфабрикати); форми з ебоніту; фрикційні накладки для дисків зчеплення; хімічні суміші, що усувають протікання; шайби з гуми або вулканізованого волокна; шлаковата (ізоляційна); шланги з текстильних матеріалів; шнури гумові; штучні смоли напівоброблені.

Кл. 19: Азбестові будівельні розчини; азбестоцемент; акваріуми (конструкції); алебастр; альтанки (конструкції) неметалеві; армувальні матеріали неметалеві будівельні; асфальт; асфальтові дорожні покриття; бакени неметалеві несвітиві; балки неметалеві; балюстради неметалеві; бараки (тимчасові споруди); бар'єри дорожні неметалеві; басейни для плавання (конструкції) неметалеві; бетон; бетонні будівельні елементи; бітуми; бітумні матеріали будівельні; бітумні покриття для покрівель; бітумований папір будівельний; бордюри ландшафтні пластмасові; броньовані двері неметалеві; броньові покриття неметалеві; бруси неметалеві; будівельний камінь; будівельний папір; будівельні конструкції неметалеві; будівельні конструкції перемісні неметалеві; будівельні матеріали неметалеві; бутовий камінь; ванни пташині (конструкції) неметалеві; вапно; вапняк; вапняковий камінь; вапняковий мергель; вироби муровані з каменю; вичавки цукрової тростини загломеровані (будівельні матеріали); вікна неметалеві; віконниці неметалеві; віконні рами неметалеві; вініловий сайдинг; вітражі; вмістища муровані; вогнетривка цегла; вогнетривкі конструкційні матеріали неметалеві; вогнетривкі цементні покриття; водогінні труби неметалеві; водостічні жолоби неметалеві для покрівель; водостічні труби неметалеві; вольєри пташині (конструкції) неметалеві; ворота неметалеві; вуличні водостічні жолоби неметалеві; в'яжучі матеріали для ремонтування доріг; в'яжучі речовини для виготовляння пресованої цегли; геотекстиль; гіпс (будівельний матеріал); глина вогнетривка; глина цегельна; глина; гончарна глина; гравій; гравій для акваріумів; граніт; ґрати неметалеві; ґратчасті конструкції неметалеві; гумові опори для сейсмічної ізоляції будівель; дахові крокви; дахові покриття неметалеві; двері неметалеві; дверні коробки неметалеві; дверні панелі неметалеві; дверні рами неметалеві; двостулкові двері неметалеві; декоративні планки неметалеві будівельні; декоративні планки неметалеві для карнизів; деревина для виготовляння бочок; деревина для виготовляння побутового начиння; деревина, напівоброблена; дерев'яний шпон; дерев'яні підлогові дошки; дерев'яні покрівельні панелі; дефлектори димарів неметалеві; димарі неметалеві; димові труби неметалеві; дорожні плити неметалеві; дорожні покриття дерев'яні; дорожні покриття неметалеві; доточки димарів неметалеві; дранки дерев'яні; дренажні труби неметалеві; жалюзі неметалеві; жолобчаста черепиця неметалева; залізничні шпали неметалеві; збірні будинки (комплекти) неметалеві; знаки дорожні несвітиві та немеханічні неметалеві; знаки несвітиві та немеханічні неметалеві; зовнішні заслони неметалеві та нетекстильні; кабіни неметалеві для переодягання; кабіни неметалеві для фарбування пульверизатором; кабіни телефонні неметалеві; камінь; кам'яновугільна смола; каркаси неметалеві будівельні; каркаси неметалеві для теплиць; карнизи неметалеві; картон будівельний; картон з деревинної маси будівельний; кварц; керамічні труби; кесони для будівельних робіт під водою; клапани дренажних труб, крім металевих або пластмасових; клапани, крім металевих або пластмасових, для водогінних труб; клінкерна цегла; клінкерний баласт; ковзанки (конструкції) неметалеві; ковпаки неметалеві на димарі; колони неметалеві будівельні; конструкції неметалеві для паркування велосипедів; конструкційні матеріали неметалеві; корок агломерований будівельний; крейда необроблена; кремнезем (кварц); кришки неметалеві оглядових колодязів; кришталь гірський; кронштейни неметалеві будівельні; ксилоліт; курники неметалеві; кутики неметалеві; ливарні форми неметалеві; лісоматеріали будівельні; лісоматеріали оброблені; лісоматеріали розпиляні; магнезійний цемент; макадам (щебінь); мармур; матеріали для будування і покривання доріг; матеріали для внутрішнього облицювання неметалеві будівельні; матеріали для внутрішнього облицювання стін неметалеві будівельні; матеріали для зовнішнього облицювання неметалеві будівельні; матеріали для зовнішнього облицювання стін неметалеві будівельні; матеріали для покривання доріг; меморіальні плити неметалеві; мозаїка будівельна; надгробки неметалеві; надгробні камені; надгробні пам'ятники неметалеві; надгробні плити неметалеві; надгробні стели неметалеві; накладки для гідроізоляції неметалеві будівельні; напірні труби неметалеві; настили неметалеві; обшивки панельні стінні неметалеві; огорожі неметалеві; огорожі неметалеві для могил; олівін будівельний; опалубки неметалеві для бетону; опори неметалеві для ліній електропередач; очерет будівельний; пам'ятники неметалеві; панелі будівельні неметалеві; паркет; паркетні дошки; патрубки неметалеві; переділки неметалеві; перемички дверні або віконні неметалеві; пиломатеріали (для теслярських робіт); піддашки (конструкції) неметалеві; підлоги неметалеві; підпори неметалеві; пісок для акваріумів; пісок, крім фо-

рмувального; піщаник будівельний; плавучі причали неметалеві для швартування суден; планки дерев'яні будівельні; платформи збірні неметалеві; платформи неметалеві для запускання ракет; плити будівельні неметалеві; плити та смуги з синтетичних матеріалів для розмічання доріг; плитка неметалева будівельна; плитка підлогова неметалева; плиткове підлогове покриття неметалеве; повсть будівельна; погруддя з каменю, бетону або мармуру; поздовжні балки (частини сходів) неметалеві; покриття (будівельні матеріали); покрівельна черепиця неметалева; покрівельний гонт; покрівельний шифер; покрівельні матеріали неметалеві; покрівельні накладки неметалеві для гідроізоляції; покрівлі неметалеві з вмонтованими фотоелектричними елементами; полиці неметалеві для камінів; поперечки неметалеві; пороги дверні неметалеві; порфір (камінь); поштові скриньки муровані; просмолені смуги будівельні; просмолювальні матеріали будівельні; риштовання неметалеві; розчини будівельні; рундуки ярмаркові; свинарники неметалеві; світиві дорожні плити; сигнальні панелі несвітиві, немеханічні, неметалеві; силосні бункери неметалеві; сідала пташині; сітка штукатурна неметалева; сітки протикомахові неметалеві; склепи неметалеві; скло алебастрове; скло безпечне; скло будівельне; скло віконне будівельне; скло віконне, крім скла для вікон транспортних засобів; скло гранульоване для розмічання доріг; скло емальоване будівельне; скло ізоляційне будівельне; скло листове (віконне) будівельне; сланець; сланцевий порошок; смола; срібломісткий пісок; статуї з каменю, бетону або мармуру; стелини неметалеві; стійла неметалеві; стінна плитка неметалева; стовпи неметалеві; стовпи неметалеві для ліній електропередач; стулкові вікна неметалеві; стулкові двері неметалеві; сходи неметалеві; сходинки (щаблі) неметалеві; таблички неметалеві для надгробних каменів; твори мистецтва з каменю, бетону або мармуру; телеграфні стовпи неметалеві; теплиці перемісні неметалеві; теракота (будівельний матеріал); трампліни для стрибків у воду неметалеві; труби жорсткі неметалеві будівельні; труби неметалеві для вентиляційного і кондиціювального устаткування; тумби неметалеві для оголошень; тумби неметалеві для швартування; турнікети неметалеві; туф; фанера клеєна; фанерна деревина; фігурки (статуетки) з каменю, бетону або мармуру; флагштоки (конструкції) неметалеві; формівна деревина; цегла; цемент для доменних печей; цемент для печей; цемент; цементні плити; цементні стовпи; частоколи неметалеві; шамот (вогнетривкий матеріал); шифер; шлак (будівельний матеріал); шлакоблоки; шпунтові палі неметалеві; штукатурка; штучний камінь; щогли (опори) неметалеві.

---

(111) **281652** **(210)** **m 2018 24309**
(151) **25.08.2020** **(220)** **18.10.2018**
(181) **18.10.2028**
(732) **Григорьєв Юрій Володимирович;**
вул. Степова, 7, м. Вінниця, 21012 (UA)

(540)

(511)

Кл. 33: Алкогольні напої, крім пива; алкогольні напої, що містять фрукти; анісова настоянка (лікер); анісовий лікер; аперитиви; арак; байцзю (китайський алкогольний напій); бренді; вина; віскі; горілка; горілка вишнева; грушевий сидр; джин; дигестиви (лікери та алкогольні напої); коктейлі; кюрасо; лікери; медовуха (напій медовий); м'ятні лікери; напої алкогольні змішані, крім напоїв на основі пива; настоянки гіркі; ніра (алкогольний напій на основі цукрової тростини); перегінні алкогольні напої; пікети (вино з виноградних вичавків); рисовий спирт; ром; саке; сидр; спиртні напої; спиртові екстракти; спиртові есенції; фруктові екстракти спиртові.

---

(111) **281653** **(210)** **m 2018 24315**
(151) **25.08.2020** **(220)** **18.10.2018**
(181) **18.10.2028**
(732) **Маслов Олег Ігорович;**
бульв. Вацлава Гавела, 7 В, кв. 46, м. Київ, 03067 (UA)

(540)

RELIZ

(511)

Кл. 25: Бандани (хустки); безрукавки; боді (спідня білизна); бутси футбольні; бюстгальтери; бюстгальтери-корсети; вироби трикотажні (одяг); вовняні куртки; гетри; джемпери; дитячі нагрудники з рукавами непаперові; жіночі труси; кепки; кишені для одягу; комбінації (спідня білизна); корсажі (жіноча білизна); корсети (спідня білизна); костюми для купання; костюми маскарадні; купальники; купальники гімнастичні; куртки; легінси (штани); маски для сну; митри (наголовні убори); навушники (одяг); наголовні убори; натільний одяг; одяг готовий; одяг пляжний; пелерини; підв'язки для панчіх; піжами; плавки; пов'язки наголовні (одяг); пояси-гаманці (одяг); светри; сорочки; сорочки з короткими рукавами; спідниці; спідня білизна; спортивні майки; сукні; труси; труси-боксери; фартухи (одяг); футболки; халати; хустинки для нагрудних кишень; хустки нашийні; шкарпетки; шкарпетки, що поглинають піт; шлейки для одягу (підтяжки); шлейки для панчіх; шлейки для шкарпеток; штани.

Кл. 35: Адміністративне оброблення замовлень на купівлю; веб-індексування на комерційні або рекламні потреби; ведення переговорів щодо укладання угод у сфері підприємницької діяльності для інших; вивчання ринку; визначання громадської думки; виписування рахунків; демонстрування товарів; довідкові послуги у сфері підприємницької діяльності; забезпечування інформацією в сфері підприємницької діяльності за допомогою веб-сайтів; збирання інформації у комп'ютерні бази даних; збирання ста-

тистичних даних; інформування щодо підприємницької діяльності; керування діяльністю артистів-виконавців; керування діяльністю вільнонайманих працівників; консультування з комунікаційних стратегій щодо рекламування; консультування з комунікаційної стратегії щодо зв'язків з громадськістю; маркетинг; маркетинг у рамках робіт з видання програмного забезпечення; маркетинг цільовий; маркетингові дослідження; надавання інформації щодо комерційних та ділових контактів; надавання онлайнових торговельних майданчиків для покупців та продавців товарів і послуг; написання резюме для інших; написання рекламних текстів; написання сценаріїв на рекламні потреби; оброблення текстів; оновлювання рекламних матеріалів; оновлювання та ведення даних у комп'ютерних базах даних; оновлювання та ведення інформації в реєстрах; оптимізація відвідуваності веб-сайтів; організовування виставок на комерційні або рекламні потреби; організовування ярмарків на комерційні або рекламні потреби; посередницькі послуги у сфері підприємницької діяльності щодо підбору потенційних приватних інвесторів для підприємців, які потребують фінансування; послуги агентств комерційного інформування; послуги з аутсорсингу (допомога у сфері підприємницької діяльності); послуги з комерційного посередництва; послуги з конкурентного розвідування ринку; послуги щодо роздрібного продажу завантажних музичних творів у цифровому форматі в режимі он-лайн; послуги щодо роздрібного продажу завантажних рингтонів у режимі он-лайн; послуги щодо роздрібного продажу завантажних та попередньо записаних музичних творів та фільмів у режимі он-лайн; послуги щодо роздрібного продажу творів мистецтва художніми галереями; пошук даних у комп'ютерних файлах для інших; пошук спонсорів; пошукова оптимізація для сприяння продажам; представляння товарів на засобах інформування з метою роздрібного продажу; прокат рекламних матеріалів; прокат рекламного часу на засобах інформування; публікування рекламних текстів; радіорекламування; рекламування з оплатою переходів на веб-сторінку за рекламним оголошенням; рекламування зовнішнє; рекламування через комп'ютерну мережу в режимі он-лайн; розклеювання рекламних плакатів; розповсюджування зразків; розповсюджування рекламних матеріалів; розроблення рекламних матеріалів; розслідування у сфері підприємницької діяльності; систематизування інформації у комп'ютерні бази даних; складання звітів про стан рахунків; складання індексів інформації на комерційні або рекламні потреби; сприяння продажам для інших; сприяння продажам товарів і послуг шляхом спонсорської підтримки спортивних подій; створювання рекламних фільмів; узгоджування та укладання комерційних угод для третіх сторін; фахове консультування щодо підприємницької діяльності.

Кл. 42: Аналізування комп'ютерної системи; аутсорсингові послуги у сфері інформаційних технологій; відновлювання комп'ютерних даних; встановлювання справжності творів мистецтва; дизайн інтер'єру; дизайн паковання; дистанційне резервне копіювання даних; дублювання комп'ютерних програм; електронне зберігання даних; електронний моніторинг інформації щодо ідентифікації особи для виявляння крадіжок персональних даних через мережу Інтернет; електронний моніторинг операцій за кредитними картками для виявляння шахрайств через мережу Інтернет; забезпечування інформацією з комп'ютерних технологій та програмування за допомогою веб-сайтів; забезпечування пошуковими засобами для інтернету; інсталювання комп'ютерного програмного забезпечення; комп'ютерне програмування; консультування з комп'ютерних технологій; консультування з телекомунікаційних технологій; консультування щодо безпеки в мережі Інтернет; консультування щодо безпеки даних; консультування щодо інформаційних технологій (IT); консультування щодо комп'ютерного програмного забезпечення; консультування щодо комп'ютерної безпеки; консультування щодо розроблення веб-сайтів; моделювання одягу; моніторинг комп'ютерних систем для виявляння несанкціонованого доступу або витоку даних; моніторинг комп'ютерних систем для виявляння поломок; моніторинг комп'ютерних систем за допомогою віддаленого доступу; обслуговування комп'ютерного програмного забезпечення; оновлювання комп'ютерного програмного забезпечення; проектування комп'ютерного програмного забезпечення; прокат веб-серверів; прокат комп'ютерів; прокат комп'ютерного програмного забезпечення; промисловий дизайн; розміщування комп'ютерних сайтів (веб-сайтів); розроблення комп'ютерних систем; розроблення програмного забезпечення в рамках робіт з видання програмного забезпечення; створювання та обслуговування веб-сайтів для інших; створювання та розроблення індексів інформації на основі веб-сайтів для інших (послуги у сфері інформаційних технологій); хмарне обчислювання даних; хостинг серверів; художнє оформляння (промисловий дизайн); художній дизайн.

---

(111) **281654** **(210)** **m 2018 24362**
(151) **25.08.2020** **(220)** **18.10.2018**
(181) **18.10.2028**
(732) **Чокан Руслан Іванович;**
вул. Паркова, 24/50, м. Іллічівськ, Одеська обл., 68000 (UA)

(540)

(511)

Кл. 12: Велосипедні гальма; велосипедні щитки протигрязьові; велосипедні керма; велосипедні шини; велосипедні колеса; велосипедні захисні сітки для одя-

гу; велосипедні рами; велосипедні шини безкамерні; велосипеди; велосипедні відкидні підніжки; велосипедні ланцюги; велосипедні шестерні; велосипедні шатуни; велосипедні сідла; велосипедні кошики; велосипедні дзвоники; велосипедні двигуни; велосипедні педалі; електричні велосипеди; камери для велосипедних шин; маточини для велосипедних коліс; насоси для велосипедних шин; ободи велосипедних коліс; причепи для велосипедів; причепи для перевезення велосипедів; сумки, пристосовані для велосипедних багажників; сумки, пристосовані для велосипедних сідел; спиці для велосипедних коліс; чохли на сідла велосипедів.

---

(111) **281655** **(210)** **m 2018 24364**
(151) **25.08.2020** **(220)** **18.10.2018**
(181) **18.10.2028**
(732) **Беднарський Сергій Вікторович;**
вул. Володимира Вернадського, 35 Л, кв. 19,
м. Дніпро, 49027 (UA)

(540)

Экотоки

(511)

Кл. 28: Автомати для аркадних відеоігор; автомати для відеоігор; альпіністське спорядження; апарати для кидання тенісних м'ячів; атлетичні раковини для чоловіків (спортивні товари); басейни для плавання (ігрові); батути; бити для ігор; більярдні киї; більярдні кулі; більярдні розмітники; більярдні столи; більярдні столи, що приводяться в дію монетами; бодіборди; боксерські груші; боксерські рукавиці; брязкальця (іграшки); будівельні блоки (іграшки); булави для художньої гімнастики; ведмеді плюшеві; велосипеди-тренажери стаціонарні; верші (рибальські пастки); візки для сумок для гольфа; волани бадмінтонні; волосіні для рибалення; волосінь з кишок для рибалення; вудки для рибалення; гантелі; гіроскопи та стабілізатори польоту для моделей літальних апаратів; гойдалки; голки для насосів для накачування м'ячів для ігор; головоломки; грудні еспандери; дартс; датчики клювання (рибальські снасті); дельтаплани; джойстики для відеоігор; дзвоники для новорічних ялинок; дзиґи (іграшки); диски для спорту; дитячі гірки (ігрові); доміно; дошки для плавання підтримувальні; дошки для серфінгу; дошки для серфінгу з вітрилом; дошки пружинні (спортивні товари); дошки шахові; дошки шашкові; дрони (іграшки); електронні мішені; еспандери; жердини для стрибків; жетони для ігор; жилети для плавання; жумари (альпіністське знаряддя); запашні приманки для полювання або рибалення; захисні плівки для екранів портативних ігор; захисні прокладки (частини спортивних костюмів); іграшка слайм; іграшки для тварин; іграшки м'які; іграшки; іграшки-забавки для вечірок; іграшки-забавки для витівок; іграшкова косметика; іграшкові автомобілі; іграшкові моделі; іграшкові пістолети; іграшкові пневматичні пістолети; іграшкові роботи; іграшкові транспортні засоби з дистанційним керуванням; іграшкові фігури; ігри з кільцями; ігри та іграшки з функціями зв'язку переносні; ігри; ігрові автомати для азартних ігор; ігрові автомати, що приводяться в дію монетами; ігрові карти; ігрові конструктори; ігрові кулі; ігрові повітряні кулі; інструменти для відновлювання дерну (аксесуари для гольфа); калейдоскопи; камери м'ячів для ігор; каніфоль, що використовується атлетами; канти лиж; капелюшки паперові для вечірок; карнавальні маски; карти для гри бінго; кеглі; кеглі (гра); китайське доміно; кільця для кидання; кімнатні ігри; ключки для гольфа; ковзани; коники-гойдалки; контролери для іграшок; контролери для ігрових консолей; конфеті; кості ігрові; котушки для повітряних зміїв; котушки для рибалення; крейда для більярдних київ; кріплення для лиж; кульки для ігор; кульки з фарбою (боєприпаси для пейнтбольної зброї) (спортивне знаряддя); ласти для плавання; летючі диски (іграшки); лижі; лижі водні; лижі для серфінгу; луки для стрільби; ляльки; ляльковий одяг; лялькові будинки; лялькові кімнати; лялькові ліжка; маріонетки; маски (іграшки); маскувальні екрани (спортивні товари); масштабні моделі транспортних засобів; матрьошки; машини для подавання м'ячів; мильні бульбашки (іграшки); мисливські вабики для принаджування дичини; мішені; мобілі іграшкові; м'ячі для ігор; набори масштабних моделей (іграшки); надувні плавальні засоби для басейнів; накладки для бортів більярдних столів; наколінники (спортивні товари); наконечники для більярдних київ; налокітники (спортивні товари); нарди; нарукавники для плавання; насоси, спеціально пристосовані для м'ячів для ігор; настільні ігри; новорічні петарди для вечірок; новорічні ялинки з синтетичних матеріалів; однолінійні роликові ковзани; падлборди; параплани; патинко; пейнтбольна зброя (спортивне знаряддя); підкови для ігор; підошовні покриви на лижі; підсаки для рибалення; підставки під новорічні ялинки; піньята; пістони (іграшки); пістони для пістолетів (іграшки); плавальні перетинки (ласти); плавальні пояси; плюшеві іграшки; плюшеві іграшки з прикріпленими ковдрами; пляшечки з сосками для ляльок; повідки для серфінгових дощок; повітряні змії; покажчики клювання (рибальські снасті); поплавці для рибалення; портативні ігри з рідкокристалічними дисплеями; пояси для важкоатлетів (спортивні товари); прив'язі для вітрильних дощок; прикраси для новорічних ялинок, крім світильних і кондитерських виробів; приладдя для стрільби з лука; принади для полювання або рибалення; принади для рибалення штучні; пристрої для ігор; пристрої для показування фокусів; ракетки; рибальське приладдя; рибальські гачки; рогатки (спортивні товари); розвиваючі килимки для немовлят; ролики для велосипедів-тренажерів стаціонарних; роликові дошки для катання; роликові ковзани; рукавиці для бейсболу; рукавички для гольфа; рукавички для ігор; рулеткові колеса; рушниці гарпунні (спортивні товари); самокати (іграшки); сани (спортивні товари); сани для бобслею; свічники для новорічних ялинок; сітки для спорту; сітки на метеликів; скретч-картки для гри у лотерейні ігри; слот-машини (ігрові автомати); сніг штучний для

новорічних ялинок; снігові кулі; снігоступи; сноуборди; спортивні штанги; стартові колодки для спорту; стенди для стрільби в летючі мішені; столи для настільного тенісу; стрічки для художньої гімнастики; струни для ракеток; струни з кишок для ракеток; сумки для крикету; сумки на коліщатах або без них для гольфа; тарілочки для стрільби (мішені); театральні маски; тенісні сітки; тісто для ліплення іграшкове; транспортні засоби триколісні для дітей (іграшки); тренажери для бодібілдингу; тренажери для фізичних вправ; тренажери фізкультурні; ударні рукавиці (аксесуари для ігор); устаткування для гімнастики; устаткування для гри в боулінг; устаткування для ярмаркових каруселей; фехтувальна зброя; фехтувальні маски; фехтувальні рукавички; фішки для азартних ігор; футбол настільний; хлопавки для вечірок; хокейні ключки; чашки для гральних костей; черевики з ковзанами; чохли, спеціально призначені для лиж та серфінгових дощок; шахи; шашки (гра); шкіра тюленяча (покриви для лиж); щитки (спортивні товари); щогли для вітрильних дощок.

---

(111) **281656** **(210)** **m 2018 24395**
(151) **25.08.2020** **(220)** **18.10.2018**
(181) **18.10.2028**
(732) **Приватне підприємство "Київська Академія перукарського мистецтва";**
вул. Виборзька, 86, м. Київ, 04037 (UA)

(540)

Міжнародний фестиваль "CRYSTAL ANGEL"

(511)

Кл. 41: Викладання; відеознімання; влаштовування і проведення з'їздів; влаштовування і проведення колоквіумів; влаштовування і проведення конференцій; влаштовування і проведення концертів; влаштовування і проведення навчальних форумів з особистою присутністю; влаштовування і проведення практичних занять (навчання); влаштовування і проведення семінарів; влаштовування і проведення симпозіумів; екзаменування у навчанні; замовляння квитків на видовища; заочні курси; культурні, освітні або розважальні послуги, що надаються художніми галереями; мікрофільмування; монтування відеострічок; навчальні послуги, що надаються за допомогою симуляторів; навчання індивідуальне; написання кіносценаріїв; написання сценаріїв, крім призначених на рекламні потреби; написання текстів; організовування балів; організовування видовищ (послуги імпресаріо); організовування виставок на культурні або освітні потреби; організовування конкурсів (освітніх або розважальних); організовування показів мод на розважальні потреби; організовування розважальних костюмованих заходів; освітні послуги; послуги з макетування, крім призначених на рекламні потреби; прокат видовищних декорацій; прокат відеокамер; професійне орієнтування (поради щодо освіти або навчання); публікування електронних книжок та журналів у режимі он-лайн; публікування книжок; публікування текстів, крім рекламних; радіопередачі розважальні; розважальні послуги; створювання видовищ; створювання радіо- і телевізійних програм.

---

(111) **281657** **(210)** **m 2018 24397**
(151) **25.08.2020** **(220)** **18.10.2018**
(181) **18.10.2028**
(732) **Ковальський Юрій Леонідович;**
пров. Жовтневий, 14, смт Коцюбинське, Київська обл., 08298 (UA)

(540) ThermoGreen

(511)

Кл. 35: Адміністративна допомога щодо запитів про подання комерційних пропозицій; адміністративна допомога щодо запрошень до участі у тендерних процедурах; адміністративне оброблення замовлень на купівлю; адміністрування програм лояльності для клієнтів; адміністрування програм лояльності для постійних клієнтів авіакомпаній; аналізування собівартості; аудит підприємницької діяльності; аудит фінансовий; аукціонний продаж; аутсорсингове адміністративне керування для компаній; бухгалтерський облік; веб-індексування на комерційні або рекламні потреби; ведення бухгалтерських книг; ведення переговорів щодо укладання угод у сфері підприємницької діяльності для інших; вивчання ринку; визначання громадської думки; виписування рахунків; влаштовування передплати газет для інших; влаштовування передплати телекомунікаційних послуг для інших; готування платіжних документів; готування податкових декларацій; демонстрування товарів; довідкові послуги у сфері підприємницької діяльності; допомога в керуванні підприємницькою діяльністю; допомога у комерційному або промисловому керуванні; дорадчі послуги для керування підприємницькою діяльністю; дослідження щодо підприємницької діяльності; економічне прогнозування; забезпечування інформацією в сфері підприємницької діяльності за допомогою веб-сайтів; збирання інформації у комп'ютерні бази даних; збирання статистичних даних; інформування щодо підприємницької діяльності; керування діяльністю артистів-виконавців; керування діяльністю вільнонайманих працівників; керування діяльністю готелів; керування діяльністю спортсменів; керування діяльністю щодо програм з відшкодовування витрат для інших; керування підприємницькою діяльністю в перехідний період; комерційне інформування та поради для споживачів у виборі товарів і послуг; комерційне керування ліцензуванням товарів і послуг для інших; комп'ютеризоване ведення справ; консультування з керування персоналом; консультування з керування підприємницькою діяльністю; консультування з комунікаційних стратегій щодо рекламування; консультування з комунікаційної стратегії щодо зв'язків з громадськістю; консультування з організовування підприємницької діяльності; маркетинг; маркетинг у рамках робіт з видання програмного забезпечення; маркетинг цільовий; маркетингові дослідження; машинописні ро-

боти; надавання інформації щодо комерційних та ділових контактів; надавання онлайнових торговельних майданчиків для покупців та продавців товарів і послуг; написання біографічних довідок для інших; написання резюме для інших; написання рекламних текстів; написання сценаріїв на рекламні потреби; обробляння текстів; оновлювання рекламних матеріалів; оновлювання та ведення даних у комп'ютерних базах даних; оновлювання та ведення інформації в реєстрах; оптимізація відвідуваності веб-сайтів; організовування виставок на комерційні або рекламні потреби; організовування показів мод на рекламні потреби; організовування ярмарків на комерційні або рекламні потреби; орендування рекламного місця; оформляння вітрин; оцінювання підприємницької діяльності; підбирання персоналу; поради щодо організовування і керування підприємницькою діяльністю; посередницькі послуги у сфері підприємницької діяльності щодо підбору потенційних приватних інвесторів для підприємців, які потребують фінансування; послуги агентств комерційного інформування; послуги агентств працевлаштування; послуги експертів з ефективності підприємницької діяльності; послуги з аутсорсингу (допомога у сфері підприємницької діяльності); послуги з керування підприємницькими проектами для об'єктів будівництва; послуги з комерційного посередництва; послуги з конкурентного розвідування ринку; послуги з макетування на рекламні потреби; послуги з нагадування про ділові зустрічі (офісні роботи); послуги з огляду преси; послуги з порівнювання цін; послуги з релокації для підприємств; послуги з розвідування ринку; послуги з фотокопіювання; послуги закупівельні для інших (закуповування товарів та послуг для інших підприємств); послуги зі складання графіків ділових зустрічей (офісні роботи); послуги зі створювання та керування списками подарунків; послуги із заповнювання податкової декларації; послуги імпортно-експортних агентств; послуги манекенників для рекламування або сприяння продажам; послуги рекламних агентств; послуги секретарів; послуги щодо зв'язків з громадськістю; послуги щодо оптового продажу фармацевтичних, ветеринарних і гігієнічних препаратів та товарів медичного призначення; послуги щодо роздрібного продажу завантажних музичних творів у цифровому форматі в режимі онлайн; послуги щодо роздрібного продажу завантажних рингтонів у режимі он-лайн; послуги щодо роздрібного продажу завантажних та попередньо записаних музичних творів та фільмів у режимі онлайн; послуги щодо роздрібного продажу творів мистецтва художніми галереями; послуги щодо роздрібного продажу фармацевтичних, ветеринарних і гігієнічних препаратів та товарів медичного призначення; пошук даних у комп'ютерних файлах для інших; пошук спонсорів; пошукова оптимізація для сприяння продажам; представляння товарів на засобах інформування з метою роздрібного продажу; приймання телефонних дзвінків для недоступних абонентів; прокат білбордів (рекламних щитів); прокат офісних машин і обладнання; прокат рекламних матеріалів; прокат рекламного часу на засобах інформування; прокат торговельних автоматів; прокат торговельних стендів; прокат фотокопіювальних машин; пряме поштове рекламування; психологічне тестування для відбирання персоналу; публікування рекламних текстів; радіорекламування; реєстрування письмових повідомлень та даних; рекламування; рекламування з оплатою переходів на веб-сторінку за рекламним оголошенням; рекламування зовнішнє; рекламування поштою; рекламування через комп'ютерну мережу в режимі онлайн; репродукування документів; розклеювання рекламних плакатів; розповсюджування зразків; розповсюджування рекламних матеріалів; розробляння рекламних матеріалів; розслідування у сфері підприємницької діяльності; систематизування інформації у комп'ютерні бази даних; складання звітів про стан рахунків; складання індексів інформації на комерційні або рекламні потреби; сприяння продажам для інших; сприяння продажам товарів і послуг шляхом спонсорської підтримки спортивних подій; створювання програм щодо замовляння товарів через телерекламу; створювання рекламних фільмів; стенографування; текстове записування інформації (офісні роботи); телевізійне рекламування; телемаркетингові послуги; узгоджування та укладання комерційних угод для третіх сторін; фахове консультування щодо підприємницької діяльності, розміщування в одному місці, на користь третіх осіб, товарів 1, 2, 3, 4, 5, 6, 7, 8, 9, 10, 11, 12, 13, 14, 15, 16, 17, 18, 19, 20, 21, 22, 23, 24, 25, 26, 27, 28, 29, 30, 31, 32, 33, 34 класів (крім їх транспортування), яке дає змогу покупцям зручно оглядати та купувати ці товари на підприємствах оптової та роздрібної торгівлі.

---

(111) **281658** **(210)** **m 2018 24398**
(151) **25.08.2020** **(220)** **18.10.2018**
(181) **18.10.2028**
(732) **Христофоров Віктор Сергійович;**
вул. Димитрова, 23, м. Донецьк, 83053 (UA)

(540) Ближче до природи

(511)
Кл. 33: Алкогольні напої, що сприяють травленню; аперитиви; арак; бренді; вина; віскі; анісова настоянка (лікер); анісовий лікер; медовуха (напій медовий); горілка; горілка вишнева; грушевий сидр; джин; коктейлі; кюрасо; лікери; м'ятні настоянки; напої алкогольні змішані, крім напоїв на основі пива; перегінні алкогольні напої; алкогольні напої, крім пива; алкогольні напої, що містять фрукти; настоянки гіркі; пікети (вино з виноградних вичавків); рисовий спирт; ром; саке; сидр; спиртні напої; спиртові екстракти; спиртові есенції; фруктові екстракти спиртові.

---

(111) **281659** **(210)** **m 2018 24399**
(151) **25.08.2020** **(220)** **18.10.2018**
(181) **18.10.2028**
(732) **Христофоров Віктор Сергійович;**
вул. Димитрова, 23, м. Донецьк, 83053 (UA)

(540)

Морозна

(511)

Кл. 33: Алкогольні напої, що сприяють травленню; аперитиви; арак; бренді; вина; віскі; анісова настоянка (лікер); анісовий лікер; медовуха (напій медовий); горілка; горілка вишнева; грушевий сидр; джин; коктейлі; кюрасо; лікери; м'ятні настоянки; напої алкогольні змішані, крім напоїв на основі пива; перегінні алкогольні напої; алкогольні напої, крім пива; алкогольні напої, що містять фрукти; настоянки гіркі; пікети (вино з виноградних вичавків); рисовий спирт; ром; саке; сидр; спиртні напої; спиртові екстракти; спиртові есенції; фруктові екстракти спиртові.

---

(111) **281660** **(210)** **m 2018 24400**
(151) **25.08.2020** **(220)** **18.10.2018**
(181) **18.10.2028**
(732) **Фалюш Інна Яківна;**
вул. Робоча, 73, кв. 80, м. Дніпро, 49000 (UA)

(540) Фитокомплекс Rescuer F

(511)

Кл. 3: Нелікувальна косметика та нелікувальні парфумерно-косметичні препарати; парфумерні вироби, ефірні олії; антиперспіранти (парфумерно-косметичні препарати); бальзами, крім призначених на медичні потреби; блиск для губ; гелі для вибілювання зубів; губна помада; дезодорувальне мило; духмяна вода; екстракти трав на косметичні потреби; кондиціонери для догляду за волоссям; косметичні маски; косметичні препарати для ванн; косметичні препарати для випрямляння волосся; косметичні препарати для догляду за шкірою; лосьйони для волосся; лосьйони на косметичні потреби; лосьйони після гоління; масажні гелі, крім призначених на медичні потреби; мило кускове; мило проти надмірного потовиділення; мило проти пітніння ніг; мило; набори косметики; очищальне молочко для догляду за тілом; очищальні засоби для інтимної гігієни нелікувальні; парфуми; помади на косметичні потреби; препарати для догляду за нігтями; сонцезахисні препарати; спринцювальні препарати для інтимної гігієни або для дезодорування (парфумерно-косметичні препарати); сухі шампуні; фітокосметичні препарати; шампуні.

---

(111) **281661** **(210)** **m 2018 24402**
(151) **25.08.2020** **(220)** **18.10.2018**
(181) **18.10.2028**
(591) жовтий, білий, чорний
(732) **Леті Груп АГ (Lety Group AG);**
Ланденбергштрассе 35, CH-6002 Люцерн, Швейцарія (Landenbergstrasse 35, CH-6002 Luzern, Switzerland) (CH)

(540)

Дивись кольорову копію з оригіналу зображення знака в кінці бюлетеня

(511)

Кл. 9: Наукові, морські, геодезичні, фотографічні, кінематографічні, оптичні, зважувальні, вимірювальні, сигналізаційні, контрольні (перевіряльні), рятувальні і навчальні апарати та інструменти; апарати та інструменти для передавання, перемикання, перетворювання, акумулювання, регулювання або контролювання електрики; апарати для записування, передавання або відтворювання звуку чи зображень; магнітні носії інформації, записувальні диски; компакт-диски, DVD та інші цифрові записувальні носії інформації; механізми для приймання оплати для апаратів, що приводяться в дію монетами; касові апарати, рахувальні машини, обладдя для оброблення інформації, комп'ютери; комп'ютерне програмне забезпечення; пристрої для гасіння вогню; 3D-окуляри; автовідповідачі телефонні; автомати для продавання квитків; автоматичні вимикачі; автоматичні касові машини (банкомати); автоматичні керувальні пристрої до транспортних засобів; автоматичні покажчики низького тиску в шинах транспортних засобів; аерометри; азбестовий одяг для захисту від вогню; азбестові рукавиці для захисту у разі нещасних випадків; азбестові щити для пожежників; акселерометри; актинометри; акумулятори для електронних сигарет; акумулятори електричні; акумулятори електричні для транспортних засобів; акустичні пристрої зв'язку; алідади; альтиметри; амперметри; анемометри; аноди; анодні батареї; антени; антикатоди; апарати для дистанційного керування; апарати для монтування кіноплівок; апарати для оброблення інформації; апарати для перевіряння оплати поштовими марками; апарати для ферментації (лабораторні апарати); апарати електричні для дистанційного запалювання; апарати і устаткування, що виробляють рентгенівські промені, крім призначених на медичні потреби; апарати магнітно-резонансного зображування, крім призначених на медичні потреби; апарати навігаційні для системи глобального позиціонування (GPS); апаратура для аналізування, крім медичної; апертометри (оптика); ареометри для кислот; ареометри для кислот акумуляторні; астрономічні прилади та інструменти; аудіо-, відеоприймачі; аудіовізуальні навчальні апарати; аудіоінтерфейси; бакени світиві; балансувальні пристрої; баласти до освітлювальних пристроїв; банки акумуляторів електричних; барометри; батареї для запалювання; батареї електричні; батареї електричні для транспортних засобів; бездротові телефони; безміни (ваги); бетатрони; біноклі; біочипи; блискавковідводи; блоки пам'яті комп'ютера; бортові самописці (реєстратори даних); брандспойти; браслети, що під'єднуються до

смарт-пристроїв (вимірювальні інструменти); бронежилети; ваги; ваги для новонароджених; ваги з аналізаторами маси тіла; ваги підлогові; ваги-платформи; важки прямовисні; вакуумметри; вакуумні лампи (радіо); варіометри; взуття для захисту у разі нещасних випадків, від проміння і вогню; вилки штепсельні, розетки та інші контакти (електричні з'єднувачі); вимірювальні покажчики; вимірювальні прилади; вимірювальні прилади електричні; вимірювальні пристрої; випрямлячі струму; високочастотна апаратура; витратоміри; відгалужувальні коробки (електрика); відеодисплеї для носіння на тілі; відеоекрани; відеокамери; відеокасети; відео-няня (відеопристрої для пильнування за немовлятами); відеотелефони; візири для фотоапаратів; візирні труби для вогнепальної зброї; візори для шоломів; віскозиметри; вітрові конуси для визначення напрямку вітру; віхи (геодезичні інструменти); вічка (збільшувальні лінзи) для дверей; вказівні буї; вогнегасники; водолазні костюми; водолазні маски; волоконно-оптичні кабелі; вольтметри; вушні затички для водолазів; газоаналізатори; газометри (вимірювальні інструменти); газорозрядні трубки електричні, крім призначених для освітлювання; галенітові кристали (детектори); гальванічні батареї; гальванічні елементи; гальванометри; гарнітури віртуальної реальності; гарнітури для телефонів; геліографи; геодезичні мірні ланцюги; гирі для зважування; гігрометри; гідрометри; голки для компасів; голки для програвачів; голограми; градуйований скляний посуд; графічні зображення для мобільних телефонів завантажні; грузила для зондів, лотів; гучномовці; далекоміри; декомпресійні камери; денсиметри; денситометри; детектори; детектори диму; детектори фальшивих монет; джгути електричних проводів для автомобілів; дзвоники (попереджальні пристрої); дзеркала (оптика); дзеркала для контрольно-оглядових робіт; диктофони; динамометри; дискети; диски магнітні; дисководи до комп'ютерів; дисководи з автоматичною заміною дисків для комп'ютерів; дистанційні переривники; дистиляційні апарати на наукові потреби; дифракційні апарати (мікроскопія); дихальні апарати для підводного плавання; дихальні апарати, крім апаратів штучного дихання; діагностичні апарати, крім призначених на медичні потреби; діапозитиви (фотографія); діапроектори; діафрагми (акустика); діафрагми (фотографія); діафрагми для дослідницької апаратури; ДНК-чипи; додавальні машини; дозатори; дозувальні пристрої; дорожні знаки світиві або механічні; дорожні конуси; дріт плавкий; дросельні котушки (імпеданс); еквалайзери (аудіоапаратура); екрани (фотографія); екранні заставки (скринсейвери) для комп'ютерів, записані або завантажні; експонометри (вимірювачі освітлення); електрифіковані огорожі; електрифіковані шини для монтування точкових джерел світла; електричне устаткування для дистанційного керування виробничими процесами; електричні адаптери; електричні дверні дзвоники; електричні кабелепроводи; електродинамічна апаратура для дистанційного керування залізничними стрілками; електродинамічна апаратура для дистанційного керування сигналами; електролізери; електромагнітні котушки; електронні брелоки для ключів, що є апаратами дистанційного керування; електронні видання завантажні; електронні дисплеї для відображання даних у вигляді цифр; електронні інтерактивні дошки; електронні кишенькові перекладачі; електронні нашийники для дресирування тварин; електронні ноти завантажні; електронні олівці (елементи дисплеїв); електронні оповіщальні дошки; електронні системи контролю доступу для блокування дверей; електронні та електричні блоки ефектів для музичних інструментів; електронні ярлики для товарів; епідіаскопи; ергометри; закодовані ідентифікаційні браслети магнітні; замки електричні; записники електронні; запобіжники від перенапруги; запобіжники плавкі; зарядні пристрої для акумуляторних батарей; зарядні пристрої для електричних батарей; зарядні пристрої для електронних сигарет; зарядні станції для електричних транспортних засобів; засоби індивідуального захисту у разі нещасних випадків; захисні засоби від рентгенівських променів, крім призначених на медичні потреби; захисні костюми для пілотів; захисні маски; захисні окуляри для спорту; захисні плівки для екранів комп'ютерів; захисні плівки для смартфонів; захисні пристосовання для голови спортивні; захисні пристосовання для рота спортивні; захисні шоломи; захисні шоломи для спорту; звукові сигнальні пристрої; звукозаписувальні диски; звукозаписувальні носії; звукозаписувальні стрічки; звукопроводи; з'єднувачі (електрика); з'єднувачі (обладдя для оброблення інформації); з'єднувачі електричних ліній; з'єднувачі електричні; з'єднувачі проводів (електрика); знаки механічні; знаки світиві; зонди на наукові потреби; зондувальні апарати і машини; зумери; зчитувачі (обладдя для оброблення інформації); зчитувачі штрихових кодів; ідентифікаційні картки магнітні; інвертори (електрика); індикатори нахилу; індикатори тиску; інклінометри; інкубатори для бактерійних культур; інструменти, що мають окуляри; інтегральні схеми; інтерактивні сенсорні термінали; інтерфейси для комп'ютерів; інфрачервоні детектори; іонізатори, крім призначених для оброблення повітря або води; іскрогасники; кабелі для стартерів; кабелі електричні; калібри; калібрувальні кільця; калориметри; калькулятори кишенькові; камери заднього виду для транспортних засобів; капи; капілярні трубки; карти пам'яті для відеоігрових автоматів; картки з інтегрованими мікросхемами (смарт-картки); картки-ключі кодовані; касети для фотопластин (фотографія); касети з відеоіграми; катоди; катодні антикорозійні пристрої; килимки під комп'ютерні мишки; кінематографічні плівки експоновані; кінокамери; клеми (електрика); клінометри; кнопки для дзвоників; коаксіальні кабелі; кодовані магнітні картки; колектори електричні; командові свистки для собак; компакт-диски (аудіодиски, відеодиски); компакт-диски (зчитна пам'ять); компаратори; компаси; компаси морські; комп'ютери для носіння на тілі; комп'ютери тонкі клієнти; комп'ютерне апаратне забезпечення; комп'ютерне ігрове програмне забезпечення; комп'ютерне програмне забезпечення записане; комп'ютерні джойстики, крім призначених для відеоігор; комп'ютерні клавіатури; комп'ютерні периферійні пристрої; комп'ютерні принтери; комп'ютерні пристрої для магнітних стрічок; комп'ютерні програми (завантажне програмне забезпечення); комп'ютерні програми

записані; комп'ютерні програми оперативного обслуговування записані; комп'ютерні програмні платформи, записані або завантажні; комутатори; комутаційні електричні апарати; конденсатори електричні; контакти електричні; контактні лінзи; контейнери для контактних лінз; контрольно-вимірювальні прилади для парових котлів; коригувальні лінзи (оптика); коробки з'єднання (електрика); корпуси гучномовців; корпуси електричних акумуляторів; косинці для вимірювання; космографічні інструменти; костюми для захисту від вогню; котушки (фотографія); котушки електричні; котушки індуктивності (електрика); крапельнички; крокоміри; круглі логарифмічні лінійки; куленепробивний одяг; куленепробивні жилети; кутовимірювальні інструменти; лабораторні лотки; лаги (вимірювальні інструменти); лазери, крім призначених на медичні потреби; лактоденсиметри; лактометри; лампи оптичні; лампи фотолабораторні (фотографія); лампи-спалахи (фотографія); ланцюжки для окулярів; лептопи; лінзи для окулярів; лінійки (вимірювальні інструменти); лінійки розкладні; ліхтарі оптичні; лічильники; лічильники обертів; лічильники пройденої відстані; лічильники пройденої відстані для транспортних засобів; логарифмічні лінійки; лотліні; лупи (оптика); магніти; магніти декоративні; магнітні кодувальники; магнітні проводи; магнітні стрічки; магнітні стрічки для відеозаписування; манекени для аварійних випробувань; манометри; маски для зварювальників; математичні інструменти; матеріали для електропередавальних ліній (проводи, кабелі); машини для зважування; машини для рахування і сортування грошей; машини і прилади для випробовування матеріалів; меблі спеціальні лабораторні; мегафони; медіаплеєри портативні; металодетектори промислові або військові; метеорологічні інструменти; метеорологічні кулі-зонди; метри (вимірювальні інструменти); метри швацькі; метрономи; механізми для приймання оплати для апаратів, що приводяться в дію жетонами; механізми для приймання оплати для телевізорів, що приводяться в дію монетами; мишки (комп'ютерні периферійні пристрої); мідний дріт в ізоляції; мікрометри; мікрометричні гвинти для оптичних інструментів; мікропроцесори; мікроскопи; мікротоми; мікрофони; мікшерні пульти; мірні ложки; мобільні телефони; модеми; монітори (комп'ютерне апаратне забезпечення); монітори (комп'ютерні програми); морські глибиноміри; морські сигнальні апарати; музичні автомати, що приводяться в дію монетами; мультиплікаційні фільми; муфти з'єднувальні для електричних кабелів; навігаційні інструменти; навігаційні прилади для транспортних засобів (бортові комп'ютери); наголовні навушники; наколінники для робітників; накривки захисні для штепсельних розеток; напівпровідники; неонові знаки; нитки розпізнавальні для електричних проводів; нитколічильники; нівеліри; нівелювальні інструменти; ноніуси; носові затискачі для водолазів та плавців; ноутбуки; об'єктиви (лінзи) (оптика); об'єктиви для астрофотографування; об'єктиви для макрозйомки; об'єктиви для селфі; обмежувачі (електрика); оболонки для електричних кабелів; оболонки розпізнавальні для електричних проводів; овоскопи; одяг для захисту від вогню; одяг для захисту у разі нещасних випадків, від проміння і вогню; одяг, призначений для лабораторій; озонатори; октанти; окуляри; окуляри від сонця; окуляри оптичних приладів; омметри; оправи для окулярів; оптичні вироби; оптичні волокна (світловоди); оптичні диски; оптичні зчитувачі знаків; оптичні конденсори; оптичні лінзи; оптичні носії інформації; оптичні приціли для артилерії; оптичні приціли для вогнепальної зброї; осцилографи; очищальні пристрої для звукозаписувальних дисків; палки для селфі (ручні моноподи); паркомати; паси безпеки, крім призначених для транспортних засобів і спортивного спорядця; пенсне; перегінні куби для лабораторного досліджування; переговорні апарати; переговорні трубки; передавачі електронних сигналів; переливальні пристрої для кисню; перемикальні коробки (електрика); перемикальні щити; перемикачі електричні; перемикачі, що діють в установлений час, автоматичні; перетворювачі електричні; перископи; персональні стереопрогравачі; персональні цифрові секретарі; перфокартні машини офісні; печі для лабораторного використання; підсилювальні лампи електронні; підсилювачі; підставки під зап'ястя для роботи з комп'ютером; пірометри; піскові годинники; планіметри; планшети (геодезичні інструменти); планшетні комп'ютери; пластини акумуляторні; плати для інтегральних схем; плати друковані; плеєри DVD; плеєри для касет; плеєри для компакт-дисків; плівки експоновані; плотери; пожежні драбини рятувальні; пожежні машини; пожежні насоси; пожежні покривала; пожежні пристрої для збивання полум'я; пожежні сигналізатори; пожежні судна; пожежні шланги; покажчики електровтрат; покажчики кількості; покажчики рівня бензину; покажчики рівня води; покажчики рівня пального; поливальні протипожежні системи; поляриметри; попереджальні трикутники для несправних транспортних засобів; поштові ваги; прецизійні терези; призми (оптика); прикладні програми комп'ютерного програмного забезпечення завантажні; приладдя для вимірювання розміру каблучок; приладдя для вимірювання розміру пальців; прилади для аналізування повітря; прилади для аналізування харчових продуктів; прилади для вимірювання відстані; прилади для вимірювання товщини вичиненої шкіри; прилади для вимірювання товщини шкур; прилади для перевіряння швидкості транспортних засобів; прилади для реєстрування часу; прискорювачі частинок; пристосування для розмічання низу швейних виробів; пристрої безпеки руху на залізниці; пристрої для вимірювання швидкості (фотографія); пристрої для виписування рахунків; пристрої для відеозаписування; пристрої для записування на магнітну стрічку; пристрої для змінювання голок програвачів; пристрої для налаштування систем супутникового зв'язку; пристрої для різання плівки; пристрої для читання електронних книжок; пристрої сигнальні спалахові лазерні для рятувальних операцій; пристрої телекомунікаційні у вигляді ювелірних виробів; пробірки; проблискові ліхтарі (світлові сигнали); провідники електричні; проводи електричні; проводка (електрика); програвачі; проекційні апарати; проекційні екрани; промивальні посудини (фотографія); протизавадні пристрої (електрика); протикрадіжні запобіжні пристрої електричні; протикрадіжні попереджальні пристрої;

процесори (центральні блоки обробляння даних); прутки для шукання підземних джерел води; прямовиси; пульти керування (електрика); радари; радіологічні апарати на промислові потреби; радіологічні екрани на промислові потреби; радіо-няня (пристрої для пильнування за немовлятами); радіопейджери; радіопередавачі (телекомунікації); радіоприймачі; радіоприймачі для транспортних засобів; радіостанції портативні; радіотелеграфні станції; радіотелефонні станції; радіощогли; рамки для фотографічних діапозитивів; растри для фотоцинкографії; рахівниці; рахувальні машини; рахувальні машини для виборів; реанімаційні манекени (навчальні пристрої); регулівні апарати електричні; регулятори напруги для транспортних засобів; регулятори освітлювання (світлорегулятори) електричні; регулятори освітлювання сцени; регулятори числа обертів для програвачів; редуктори (електричні); резистори електричні; рейки (геодезичні інструменти); рейсмуси (столярні); рейсшини для вимірювання; реле електричні; ремінці для стільникових телефонів; рентгенівські апарати, крім призначених на медичні потреби; рентгенівські плівки експоновані; рентгенівські трубки, крім призначених на медичні потреби; рентгенограми, крім призначених на медичні потреби; реостати; респіратори для фільтрування повітря; респіраторні маски, крім призначених для штучного дихання; реторти; рефрактометри; рефрактори; решітки до пластин електричних акумуляторів; рингтони для мобільних телефонів завантажні; рівні (інструменти для визначання горизонтальності); різьбові калібри; роботи для нагляду за безпекою; роботи лабораторні; роботи навчальні; роботи-гуманоїди зі штучним інтелектом; розмагнічувальні пристрої для магнітних стрічок; розподільні коробки (електрика); розподільні пульти (електрика); розподільні щити (електрика); розсувні калібри; ртутні рівні; рубильники; рукавиці для водолазів; рукавиці для захисту від рентгенівського проміння промислові; рукавиці для захисту у разі нещасних випадків; рупори до гучномовців; рятувальне спорядження; рятувальні брезенти; рятувальні буї; рятувальні жилети; рятувальні капсули на випадок стихійного лиха; рятувальні плоти; рятувальні пояси; рятувальні сітки; сабвуфери; свистки спортивні; свисткові сигнальні пристрої; світлові указки електронні; світловідбивальні вироби для одягу для запобігання нещасним випадкам; світловідбиваючі сигнальні жилети; світлодіоди (LED); світлозахисні бленди для об'єктивів; світлокопіювальні апарати; світлофори (сигнальні пристрої); секстанти; сигналізатори для подавання сигналів у тумані невибухові; сигналізація світлова або механічна; сигнальні буї; сигнальні дзвоники; сигнальні дзвоники електричні; сигнальні ліхтарі; сигнальні панелі світиві або механічні; сигнальні пристрої; сигнальні свистки; симулятори для керування або перевіряння транспортних засобів; симулятори для навчання реанімаційним заходам; сирени; сітки безпеки; сітки для захисту у разі нещасних випадків; сканери (обладдя для обробляння інформації); скло антиблікове; скло оптичне; слайди (фотографія); словники електронні ручні; смарт-годинники; смарт-кільця; смарт-окуляри; смартфони; солеміри; соленоїдні вентилі (електромагнітні перемикачі); сонари; сонячні батареї; сонячні панелі для виробляння електроенергії; спектрографи; спектроскопи; спиртові рівні; спиртометри; спідометри; спостерігальна апаратура, крім призначеної на медичні потреби; спостерігальні прилади; спускові механізми фотозатворів (фотографія); стереоскопи; стереоскопічні апарати; стільникові телефони; стрічки для чищення головок (записувальних); стробоскопи; сульфітометри; сумки, пристосовані для лептопів; супутники на наукові потреби; супутникові навігаційні апарати; сушильні апарати для фотографій; сушильні стелажі (фотографія); сферометри; схеми друковані; табель-годинники (часореєструвальні пристрої); таймери для варіння яєць (піскові годинники); таксометри; тахометри; телевізори; телеграфи (апарати); телеграфні проводи; телескопи; телесуфлери; телетайпи; телефонні апарати; телефонні передавачі; телефонні проводи; телефонні трубки; температурні індикатори; температурні індикаторні наклейки, крім призначених на медичні потреби; теодоліти; тепловізори; теплорегулювальні пристрої; термогігрометри; термоелектронні лампи; термоелектронні трубки; термометри, крім призначених на медичні потреби; термостати; термостати для транспортних засобів; тиглі (лабораторні); тискоміри; тископоказувальні затички до вентилів; токени автентифікації (шифрувальні пристрої); тонарми для програвачів; тонер-картриджі незаправлені для принтерів та фотокопіювальних апаратів; тоталізатори; точні вимірювальні прилади; транзистори (електроніка); трансмітери (телекомунікації); транспондери; транспортири (вимірювальні інструменти); трансформатори (електрика); трансформатори підвищувальні; тримачі для електричних котушок; триноги для фотоапаратів; тріоди; трубки для підводного плавання; трубки Піто; урометри; файли зображувальні завантажні; файли музичні завантажні; факсимільні апарати; фізичні апарати та інструменти; фільтри (фотографія); фільтри для респіраторних масок; фільтри для ультрафіолетових променів, що призначені для фотографії; фітнес-трекери; флеш-накопичувачі USB; флуоресцентні екрани; фотоапарати (фотографія); фотоглянцювачі; фотографічні підставки для стікання; фотоелементи; фотозатвори (фотографія); фотозбільшувачі (фотографія); фотокопіювальні апарати (фотографічні, електростатичні, теплові); фотолабораторії; фотометри; фотоспалахи (фотографія); фототелеграфні апарати; футляри для окулярів; футляри для предметних скелець мікроскопів; футляри для смартфонів; футляри спеціальні для фотографічних апаратів та інструментів; хвилеміри; хімічні апарати і інструменти; хроматографи лабораторні; хронографи (прилади для записування часу); центрифуги лабораторні; центрувальні пристрої для фотографічних діапозитивів; циклотрони; циркулі для вимірювання; цифрові метеорологічні станції; цифрові табло; цифрові фоторамки; цукроміри; чарівні ліхтарі; частотоміри; чашки Петрі; чипи (інтегральні схеми); чотирикутні лінійки для вимірювання; чохли для лептопів; чохли для персональних цифрових секретарів; чохли для планшетних комп'ютерів; чохли для смартфонів; шаблони (вимірювальні інструменти); шнурки для окулярів; шоломи для верхової їзди; штативи для

реторт; штативи для фотоапаратів; шумоміри; щитки для захисту обличчя робітників; якорі електромагнітів (електрика).

Кл. 35: Рекламування; керування підприємницькою діяльністю; адміністрування у сфері підприємницької діяльності; офісні роботи; адміністративна допомога щодо запитів про подання комерційних пропозицій; адміністративна допомога щодо запрошень до участі у тендерних процедурах; адміністративне оброблення замовлень на купівлю; адміністрування програм лояльності для клієнтів; адміністрування програм лояльності для постійних клієнтів авіакомпаній; аналізування собівартості; аудит підприємницької діяльності; аудит фінансовий; аукціонний продаж; аутсорсингове адміністративне керування для компаній; бухгалтерський облік; веб-індексування на комерційні або рекламні потреби; ведення бухгалтерських книг; ведення переговорів щодо укладання угод у сфері підприємницької діяльності для інших; вивчання ринку; визначання громадської думки; виписування рахунків; влаштовування передплати газет для інших; влаштовування передплати телекомунікаційних послуг для інших; готування платіжних документів; готування податкових декларацій; демонстрування товарів; довідкові послуги у сфері підприємницької діяльності; допомога в керуванні підприємницькою діяльністю; допомога у комерційному або промисловому керуванні; дорадчі послуги для керування підприємницькою діяльністю; досліджування щодо підприємницької діяльності; економічне прогнозування; забезпечування інформацією в сфері підприємницької діяльності за допомогою веб-сайтів; збирання інформації у комп'ютерні бази даних; збирання статистичних даних; інформування щодо підприємницької діяльності; керування діяльністю артистів-виконавців; керування діяльністю вільнонайманих працівників; керування діяльністю готелів; керування діяльністю спортсменів; керування діяльністю щодо програм з відшкодовування витрат для інших; керування підприємницькою діяльністю в перехідний період; комерційне інформування та поради для споживачів у виборі товарів і послуг; комерційне керування ліцензуванням товарів і послуг для інших; комп'ютеризоване ведення справ; консультування з керування персоналом; консультування з керування підприємницькою діяльністю; консультування з комунікаційних стратегій щодо рекламування; консультування з комунікаційної стратегії щодо зв'язків з громадськістю; консультування з організовування підприємницької діяльності; маркетинг; маркетинг у рамках робіт з видання програмного забезпечення; маркетинг цільовий; маркетингові досліджування; машинописні роботи; надавання інформації щодо комерційних та ділових контактів; надавання онлайнових торговельних майданчиків для покупців та продавців товарів і послуг; написання біографічних довідок для інших; написання резюме для інших; написання рекламних текстів; написання сценаріїв на рекламні потреби; оброблення текстів; оновлювання рекламних матеріалів; оновлювання та ведення даних у комп'ютерних базах даних; оновлювання та ведення інформації в реєстрах; оптимізація відвідуваності веб-сайтів; організовування виставок на комерційні або рекламні потреби; організовування показів мод на рекламні потреби; організовування ярмарків на комерційні або рекламні потреби; орендування рекламного місця; оформлення вітрин; оцінювання підприємницької діяльності; підбирання персоналу; поради щодо організовування і керування підприємницькою діяльністю; посередницькі послуги у сфері підприємницької діяльності щодо підбору потенційних приватних інвесторів для підприємців, які потребують фінансування; послуги агентств комерційного інформування; послуги агентств працевлаштування; послуги експертів з ефективності підприємницької діяльності; послуги з аутсорсингу (допомога у сфері підприємницької діяльності); послуги з керування підприємницькими проектами для об'єктів будівництва; послуги з комерційного посередництва; послуги з конкурентного розвідування ринку; послуги з макетування на рекламні потреби; послуги з нагадування про ділові зустрічі (офісні роботи); послуги з огляду преси; послуги з порівнювання цін; послуги з релокації для підприємств; послуги з розвідування ринку; послуги з фотокопіювання; послуги закупівельні для інших (закуповування товарів та послуг для інших підприємств); послуги зі складання графіків ділових зустрічей (офісні роботи); послуги зі створювання та керування списками подарунків; послуги із заповнювання податкової декларації; послуги імпортно-експортних агентств; послуги манекенників для рекламування або сприяння продажам; послуги рекламних агентств; послуги секретарів; послуги щодо зв'язків з громадськістю; пошук даних у комп'ютерних файлах для інших; пошук спонсорів; пошукова оптимізація для сприяння продажам; представляння товарів на засобах інформування з метою роздрібного продажу; приймання телефонних дзвінків для недоступних абонентів; прокат білбордів (рекламних щитів); прокат офісних машин і обладнання; прокат рекламних матеріалів; прокат рекламного часу на засобах інформування; прокат торговельних автоматів; прокат торговельних стендів; прокат фотокопіювальних машин; пряме поштове рекламування; психологічне тестування для відбирання персоналу; публікування рекламних текстів; радіорекламування; реєстрування письмових повідомлень та даних; рекламування з оплатою переходів на веб-сторінку за рекламним оголошенням; рекламування зовнішнє; рекламування поштою; рекламування через комп'ютерну мережу в режимі он-лайн; репродукування документів; розклеювання рекламних плакатів; розповсюджування зразків; розповсюджування рекламних матеріалів; розробляння рекламних матеріалів; розслідування у сфері підприємницької діяльності; систематизування інформації у комп'ютерні бази даних; складання звітів про стан рахунків; складання індексів інформації на комерційні або рекламні потреби; сприяння продажам для інших; сприяння продажам товарів і послуг шляхом спонсорської підтримки спортивних подій; створювання програм щодо замовляння товарів через телерекламу; створювання рекламних фільмів; стенографування; текстове записування інформації (офісні роботи); телевізійне рекламування; телемаркетингові послуги; узгоджування та укладання комерційних угод для третіх сторін; фахове консультування щодо підпри-

ємницької діяльності; розміщування в одному місці, на користь іншим особам, асортименту товарів (крім їх транспортування), яке дозволяє покупцям зручно оглядати та купувати ці товари за загальними каталогами цих товарів або у магазинах оптової та роздрібної торгівлі.

Кл. 36: Страхування; фінансові операції; кредитно-грошові операції; операції з нерухомим майном; актуарні послуги; аналізування фінансове; банківські послуги; брокерські послуги на фондовому ринку; брокерські послуги щодо акцій та облігацій; брокерські послуги щодо вуглецевих кредитів; брокерські послуги щодо нерухомого майна; брокерські послуги щодо страхування; брокерські послуги щодо цінних паперів; брокерські послуги; визначання вартості ремонту (фінансове оцінювання); випускання дорожніх чеків; випускання кредитних карток; випускання цінних паперів; вкладання коштів; влаштовування фінансування для об'єктів будівництва; дистанційне банківське обслуговування; довірче керування фінансовими активами; дорадчі послуги щодо заборгованості; електронне переказування коштів; за безпечування фінансовою інформацією за допомогою веб-сайтів; зберігання у сейфах; зберігання цінностей; збирання коштів на благодійність; збирання орендної плати; інвестування капіталу; іпотечні банківські операції; керування житловим будинком; керування нерухомим майном; кліринг фінансовий; консультування щодо страхування; котирування біржове; кредитування під заставу; морське страхування; надавання знижок іншим особам у закладах-учасниках, за умови використання членської картки; надавання позик (фінансування); надавання позик з розстроченням платежу; надавання поручительств; обмінювання грошей; обробляння платежів за дебетовими картками; обробляння платежів за кредитними картками; організовування збору коштів; орендування житла (квартир); орендування нерухомого майна; орендування офісів (нерухомого майна); орендування офісів для коворкінгу; орендування сільськогосподарських ферм; оцінювання антикваріату; оцінювання марок; оцінювання нерухомого майна; оцінювання предметів нумізматики; оцінювання творів мистецтва; оцінювання у сфері оподаткування; оцінювання ювелірних виробів; перевіряння дійсності чеків; позичання під заставу; послуги агентств із забезпечування житлом (квартирами); послуги агентств нерухомого майна; послуги бюро кредитних історій; послуги взаємних фондів; послуги з надавання фінансових гарантій; послуги колекторських агентств; послуги ощадних банків; послуги резервних фондів; страхове інформування; страхування від нещасних випадків; страхування від пожеж; страхування життя; страхування здоров'я; факторингові операції; фінансове інформування; фінансове керування; фінансове керування виплатами з відшкодовування витрат для інших; фінансове консультування; фінансове оцінювання вовни; фінансове оцінювання лісу на пні; фінансове оцінювання щодо страхування, банківських операцій, нерухомого майна; фінансове спонсорство; фінансові послуги; фінансові послуги з митної брокерської діяльності; фінансові послуги клірингових установ; фінансові послуги щодо купівлі товарів із розстроченням платежу; фінансові послуги щодо лізингу майна з правом його купівлі; фінансові послуги щодо ліквідування фірм; фінансові послуги щодо пенсійного забезпечування.

Кл. 41: Освіта; забезпечування навчання; розважальні послуги; влаштовування спортивних і культурних заходів; академії (освіта); викладання; відеознімання; влаштовування і проведення з'їздів; влаштовування і проведення колоквіумів; влаштовування і проведення конференцій; влаштовування і проведення концертів; влаштовування і проведення навчальних форумів з особистою присутністю; влаштовування і проведення практичних занять (навчання); влаштовування і проведення семінарів; влаштовування і проведення симпозіумів; влаштовування конкурсів краси; гімнастичне викладання; готування публікацій за допомогою електронних настільних видавничих засобів; дошкільні навчальні заклади; дресирування тварин; дубльований переклад; екзаменування у навчанні; забезпечування незавантажними відеозаписами в режимі он-лайн; забезпечування незавантажними електронними публікаціями в режимі он-лайн; забезпечування незавантажними музичними творами в режимі он-лайн; забезпечування незавантажними телевізійними програмами за допомогою відеосервісів за запитом; забезпечування незавантажними фільмами за допомогою відеосервісів за запитом; забезпечування спортивним устаткованням; забезпечування устаткованням для відпочинку; забезпечування устаткованням для гольфа; забезпечування устаткованням для казино (азартних ігор); замовляння квитків на видовища; заочні курси; ігрові послуги, що надаються в режимі он-лайн через комп'ютерну мережу; інформування щодо відпочинку; інформування щодо освіти; інформування щодо розваг; кінопокази; культурні, освітні або розважальні послуги, що надаються художніми галереями; мікрофільмування; монтування відеострічок; навчальні послуги, що надаються за допомогою симуляторів; навчання айкідо; навчання з проведення чайної церемонії; навчання індивідуальне; навчання у школах-інтернатах; надавання музейних послуг (презентації, виставки); написання кіносценаріїв; написання пісень; написання сценаріїв, крім призначених на рекламні потреби; написання текстів; організовування балів; організовування видовищ (послуги імпресаріо); організовування виставок на культурні або освітні потреби; організовування конкурсів (освітніх або розважальних); організовування лотерей; організовування показів мод на розважальні потреби; організовування розважальних костюмованих заходів; організовування спортивних змагань; освітні послуги, що надаються школами; переклад мови жестів; планування вечірок (розваги); послуги артистів з розважання; послуги бібліотек з видавання книжок; послуги диск-жокеїв; послуги дискотек; послуги з каліграфії; послуги з макетування, крім призначених на рекламні потреби; послуги з усного перекладу; послуги залів ігрових автоматів; послуги зоопарків; послуги інструкторів (навчання); послуги караоке; послуги кіностудій; послуги клубів (розважальні або освітні); послуги клубів здоров'я (оздоровчі та фітнес-тренування); послуги натурників для художників; послуги нічних клубів (розваги); послуги оркестрів; послуги парків атрак-

ціонів; послуги перекладачів; послуги пересувних бібліотек; послуги персональних тренерів (фітнес-тренування); послуги репортерів; послуги спортивних таборів; послуги студій записування; послуги таборів вихідного дня (розважання); послуги театральних кас; послуги фоторепортерів; послуги щодо азартних ігор; послуги щодо музичного композиціювання; практичне навчання (демонстрування); представляння вистав наживо; представляння естрадних вистав; представляння циркових вистав; проведення альпіністських турів у супроводі гідів; проведення екскурсійних турів; проведення занять з фітнесу; прокат акваріумів хатніх; прокат аудіоапаратури; прокат видовищних декорацій; прокат відеокамер; прокат відеомагнітофонів; прокат відеострічок; прокат звукозаписувачів; прокат іграшок; прокат ігрового обладнання; прокат кіноапаратури; прокат кінофільмів; прокат обладнання для підводного плавання; прокат освітлювальної апаратури для театральних студій або телестудій; прокат радіо- і телевізійних приймачів; прокат спортивних майданчиків; прокат спортивного обладнання, крім транспортних засобів; прокат творів мистецтва; прокат театральних декорацій; прокат тенісних кортів; прокат устаткування для стадіонів; професійна перепідготовка; професійне орієнтування (поради щодо освіти або навчання); публікування електронних книжок та журналів у режимі он-лайн; публікування книжок; публікування текстів, крім рекламних; радіопередачі розважальні; релігійна освіта; створювання видовищ; створювання музичних творів; створювання радіо- і телевізійних програм; створювання фільмів, крім рекламних; субтитрування; театральні постановки; телевізійні передачі розважальні; фізичне виховування; фотографування; хронометраж спортивних подій.

Кл. 42: Наукові і технологічні послуги та досліджування і розробки, що їх стосуються; послуги промислового аналізування та досліджування; розробляння та проектування комп'ютерного апаратного і програмного забезпечення; аналізування води; аналізування для розробляння нафтових родовищ; аналізування комп'ютерної системи; аналізування почерку (графологія); архітектурне консультування; архітектурні послуги; аутсорсингові послуги у сфері інформаційних технологій; будівельне проектування; випробовування матеріалів; випробовування нафтових свердловин; випробовування текстилю; відновлювання комп'ютерних даних; встановлювання справжності творів мистецтва; геологічне експертування; геологічне розвідування; дизайн інтер'єру; дизайн паковання; дистанційне резервне копіювання даних; досліджування в бактеріології; досліджування в біології; досліджування в геології; досліджування в косметології; досліджування в техніці; досліджування в хімії; досліджування і розробляння нових товарів для інших; досліджування у механіці; досліджування у сфері захисту навколишнього середовища; досліджування у фізиці; дублювання комп'ютерних програм; експертування нафтових родовищ; електронне зберігання даних; електронний моніторинг інформації щодо ідентифікації особи для виявляння крадіжок персональних даних через мережу Інтернет; електронний моніторинг операцій за кредитними картками для виявляння шахрайств через мережу Інтернет; енергоаудит; забезпечування інформацією з комп'ютерних технологій та програмування за допомогою веб-сайтів; забезпечування пошуковими засобами для інтернету; засівання хмар; інжиніринг; інсталювання комп'ютерного програмного забезпечення; калібрування (вимірювання); картографічні послуги; клінічні випробовування; комп'ютерне програмування; конвертування даних або документів з фізичних носіїв на електронні; конвертування даних і комп'ютерних програм, крім фізичного перетворювання; консультування з комп'ютерних технологій; консультування з телекомунікаційних технологій; консультування у сфері енергозбереження; консультування щодо безпеки в мережі Інтернет; консультування щодо безпеки даних; консультування щодо інформаційних технологій (IT); консультування щодо комп'ютерного програмного забезпечення; консультування щодо комп'ютерної безпеки; консультування щодо проектування та розробляння комп'ютерного апаратного забезпечення; консультування щодо розробляння веб-сайтів; контролювання якості; метеорологічне інформування; моделювання одягу; моніторинг комп'ютерних систем для виявляння несанкціонованого доступу або витоку даних; моніторинг комп'ютерних систем для виявляння поломок; моніторинг комп'ютерних систем за допомогою віддаленого доступу; надавання наукової інформації, порад, консультацій щодо зменшування викидів вуглекислого газу; науково-технічне експертування; обслуговування комп'ютерного програмного забезпечення; оновлювання комп'ютерного програмного забезпечення; оцифровування документів (сканування); перевіряння щодо придатності до експлуатації транспортних засобів; підводне досліджування; планування розвитку міст; платформа як послуга (PaaS); послуги з шифрування даних; послуги наукових лабораторій; послуги фахівців з хімії; послуги щодо захисту від комп'ютерних вірусів; проведення досліджень технічних проектів; прогнозування погоди; програмне забезпечення як послуга (SaaS); проектування інтер'єру; прокат веб-серверів; прокат комп'ютерів; прокат комп'ютерного програмного забезпечення; промисловий дизайн; розблоковування мобільних телефонів; розвідування нафти; розміщування комп'ютерних сайтів (веб-сайтів); розробляння комп'ютерних систем; розробляння програмного забезпечення в рамках робіт з видання програмного забезпечення; розробляння технічної документації; створювання та обслуговування веб-сайтів для інших; створювання та розробляння індексів інформації на основі веб-сайтів для інших (послуги у сфері інформаційних технологій); технологічне консультування; топографічне знімання; хімічний аналіз; хмарне обчислювання даних; хостинг серверів; художнє оформляння (промисловий дизайн); художній дизайн.

---

(111) 281662
(151) 25.08.2020
(181) 18.10.2028
(210) m 2018 24403
(220) 18.10.2018

(732) **Ковальський Юрій Леонідович;**
пров. Жовтневий, 14, смт Коцюбинське, Київська обл., 08298 (UA)

(540)

(511)

Кл. 35: Адміністративна допомога щодо запитів про подання комерційних пропозицій; адміністративна допомога щодо запрошень до участі у тендерних процедурах; адміністративне оброблення замовлень на купівлю; адміністрування програм лояльності для клієнтів; адміністрування програм лояльності для постійних клієнтів авіакомпаній; аналізування собівартості; аудит підприємницької діяльності; аудит фінансовий; аукціонний продаж; аутсорсингове адміністративне керування для компаній; бухгалтерський облік; веб-індексування на комерційні або рекламні потреби; ведення бухгалтерських книг; ведення переговорів щодо укладання угод у сфері підприємницької діяльності для інших; вивчання ринку; визначання громадської думки; виписування рахунків; влаштовування передплати газет для інших; влаштовування передплати телекомунікаційних послуг для інших; готування платіжних документів; готування податкових декларацій; демонстрування товарів; довідкові послуги у сфері підприємницької діяльності; допомога в керуванні підприємницькою діяльністю; допомога у комерційному або промисловому керуванні; дорадчі послуги для керування підприємницькою діяльністю; досліджування щодо підприємницької діяльності; економічне прогнозування; забезпечування інформацією в сфері підприємницької діяльності за допомогою веб-сайтів; збирання інформації у комп'ютерні бази даних; збирання статистичних даних; інформування щодо підприємницької діяльності; керування діяльністю артистів-виконавців; керування діяльністю вільнонайманих працівників; керування діяльністю готелів; керування діяльністю спортсменів; керування діяльністю щодо програм з відшкодовування витрат для інших; керування підприємницькою діяльністю в перехідний період; комерційне інформування та поради для споживачів у виборі товарів і послуг; комерційне керування ліцензуванням товарів і послуг для інших; комп'ютеризоване ведення справ; консультування з керування персоналом; консультування з керування підприємницькою діяльністю; консультування з комунікаційних стратегій щодо рекламування; консультування з комунікаційної стратегії щодо зв'язків з громадськістю; консультування з організовування підприємницької діяльності; маркетинг; маркетинг у рамках робіт з видання програмного забезпечення; маркетинг цільовий; маркетингові досліджування; машинописні роботи; надавання інформації щодо комерційних та ділових контактів; надавання онлайнових торговельних майданчиків для покупців та продавців товарів і послуг; написання біографічних довідок для інших; написання резюме для інших; написання рекламних текстів; написання сценаріїв на рекламні потреби; оброблення текстів; оновлювання рекламних матеріалів; оновлювання та ведення даних у комп'ютерних базах даних; оновлювання та ведення інформації в реєстрах; оптимізація відвідуваності веб-сайтів; організовування виставок на комерційні або рекламні потреби; організовування показів мод на рекламні потреби; організовування ярмарків на комерційні або рекламні потреби; орендування рекламного місця; оформляння вітрин; оцінювання підприємницької діяльності; підбирання персоналу; поради щодо організовування і керування підприємницькою діяльністю; посередницькі послуги у сфері підприємницької діяльності щодо підбору потенційних приватних інвесторів для підприємців, які потребують фінансування; послуги агентств комерційного інформування; послуги агентств працевлаштування; послуги експертів з ефективності підприємницької діяльності; послуги з аутсорсингу (допомога у сфері підприємницької діяльності); послуги з керування підприємницькими проектами для об'єктів будівництва; послуги з комерційного посередництва; послуги з конкурентного розвідування ринку; послуги з макетування на рекламні потреби; послуги з нагадування про ділові зустрічі (офісні роботи); послуги з огляду преси; послуги з порівнювання цін; послуги з релокації для підприємств; послуги з розвідування ринку; послуги з фотокопіювання; послуги закупівельні для інших (закуповування товарів та послуг для інших підприємств); послуги зі складання графіків ділових зустрічей (офісні роботи); послуги зі створювання та керування списками подарунків; послуги із заповнювання податкової декларації; послуги імпортно-експортних агентств; послуги манекенників для рекламування або сприяння продажам; послуги рекламних агентств; послуги секретарів; послуги щодо зв'язків з громадськістю; послуги щодо оптового продажу фармацевтичних, ветеринарних і гігієнічних препаратів та товарів медичного призначення; послуги щодо роздрібного продажу завантажних музичних творів у цифровому форматі в режимі он-лайн; послуги щодо роздрібного продажу завантажних рингтонів у режимі он-лайн; послуги щодо роздрібного продажу завантажних та попередньо записаних музичних творів та фільмів у режимі он-лайн; послуги щодо роздрібного продажу творів мистецтва художніми галереями; послуги щодо роздрібного продажу фармацевтичних, ветеринарних і гігієнічних препаратів та товарів медичного призначення; пошук даних у комп'ютерних файлах для інших; пошук спонсорів; пошукова оптимізація для сприяння продажам; представляння товарів на засобах інформування з метою роздрібного продажу; приймання телефонних дзвінків для недоступних абонентів; прокат білбордів (рекламних щитів); прокат офісних машин і обладнання; прокат рекламних матеріалів; прокат рекламного часу на засобах інформування; прокат торговельних автоматів; прокат торговельних стендів; прокат фотокопіювальних машин; пряме по-

штове рекламування; психологічне тестування для відбирання персоналу; публікування рекламних текстів; радіорекламування; реєстрування письмових повідомлень та даних; рекламування; рекламування з оплатою переходів на веб-сторінку за рекламним оголошенням; рекламування зовнішнє; рекламування поштою; рекламування через комп'ютерну мережу в режимі он-лайн; репродукування документів; розклеювання рекламних плакатів; розповсюджування зразків; розповсюджування рекламних матеріалів; розробляння рекламних матеріалів; розслідування у сфері підприємницької діяльності; систематизування інформації у комп'ютерні бази даних; складання звітів про стан рахунків; складання індексів інформації на комерційні або рекламні потреби; сприяння продажам для інших; сприяння продажам товарів і послуг шляхом спонсорської підтримки спортивних подій; створювання програм щодо замовляння товарів через телерекламу; створювання рекламних фільмів; стенографування; текстове записування інформації (офісні роботи); телевізійне рекламування; телемаркетингові послуги; узгоджування та укладання комерційних угод для третіх сторін; фахове консультування щодо підприємницької діяльності, розміщування в одному місці, на користь третіх осіб, товарів 1, 2, 3, 4, 5, 6, 7, 8, 9, 10, 11, 12, 13, 14, 15, 16, 17, 18, 19, 20, 21, 22, 23, 24, 25, 26, 27, 28, 29, 30, 31, 32, 33, 34 класів (крім їх транспортування), яке дає змогу покупцям зручно оглядати та купувати ці товари на підприємствах оптової та роздрібної торгівлі.

---

(111) **281663** **(210)** **m 2018 24404**
(151) **25.08.2020** **(220)** **18.10.2018**
(181) **18.10.2028**
(591) жовтий, чорний, білий
(732) **Леті Груп АГ (Lety Group AG); Ланденбергштрассе 35, CH-6002 Люцерн, Швейцарія (Landenbergstrasse 35, CH-6002 Luzern, Switzerland) (CH)**

(540)

letyshops

Дивись кольорову копію з оригіналу зображення знака в кінці бюлетеня

(511)

Кл. 9: Наукові, морські, геодезичні, фотографічні, кінематографічні, оптичні, зважувальні, вимірювальні, сигналізаційні, контрольні (перевірялні), рятувальні і навчальні апарати та інструменти; апарати та інструменти для передавання, перемикання, перетворювання, акумулювання, регулювання або контролювання електрики; апарати для записування, передавання або відтворювання звуку чи зображень; магнітні носії інформації, записувальні диски; компакт-диски, DVD та інші цифрові записувальні носії інформації; механізми для приймання оплати для апаратів, що приводяться в дію монетами; касові апарати, рахувальні машини, обладдя для обробляння інформації, комп'ютери; комп'ютерне програмне забезпечення; пристрої для гасіння вогню; 3D-окуляри; автовідповідачі телефонні; автомати для продавання квитків; автоматичні вимикачі; автоматичні касові машини (банкомати); автоматичні керувальні пристрої до транспортних засобів; автоматичні покажчики низького тиску в шинах транспортних засобів; аерометри; азбестовий одяг для захисту від вогню; азбестові рукавиці для захисту у разі нещасних випадків; азбестові щити для пожежників; акселерометри; актинометри; акумулятори для електронних сигарет; акумулятори електричні; акумулятори електричні для транспортних засобів; акустичні пристрої зв'язку; алідади; альтиметри; амперметри; анемометри; аноди; анодні батареї; антени; антикатоди; апарати для дистанційного керування; апарати для монтування кіноплівок; апарати для обробляння інформації; апарати для перевіряння оплати поштовими марками; апарати для ферментації (лабораторні апарати); апарати електричні для дистанційного запалювання; апарати і устаткування, що виробляють рентгенівські промені, крім призначених на медичні потреби; апарати магнітно-резонансного зображування, крім призначених на медичні потреби; апарати навігаційні для системи глобального позиціонування (GPS); апаратура для аналізування, крім медичної; апертометри (оптика); ареометри для кислот; ареометри для кислот акумуляторні; астрономічні прилади та інструменти; аудіо-, відеоприймачі; аудіовізуальні навчальні апарати; аудіоінтерфейси; бакени світиві; балансувальні пристрої; баласти до освітлювальних пристроїв; банки акумуляторів електричних; барометри; батареї для запалювання; батареї електричні; батареї електричні для транспортних засобів; бездротові телефони; безміни (ваги); бетатрони; біноклі; біочипи; блискавковідводи; блоки пам'яті комп'ютера; бортові самописці (реєстратори даних); брандспойти; браслети, що під'єднуються до смарт-пристроїв (вимірювальні інструменти); бронежилети; ваги; ваги для новонароджених; ваги з аналізаторами маси тіла; ваги підлогові; ваги-платформи; важки прямовисні; вакуумметри; вакуумні лампи (радіо); варіометри; взуття для захисту у разі нещасних випадків, від проміння і вогню; вилки штепсельні, розетки та інші контакти (електричні з'єднувачі); вимірювальні покажчики; вимірювальні прилади; вимірювальні прилади електричні; вимірювальні пристрої; випрямлячі струму; високочастотна апаратура; витратоміри; відгалужувальні коробки (електрика); відеодисплеї для носіння на тілі; відеоекрани; відеокамери; відеокасети; відеоняня (відеопристрої для пильнування за немовлятами); відеотелефони; візири для фотоапаратів; візирні труби для вогнепальної зброї; візори для шоломів; віскозиметри; вітрові конуси для визначення напрямку вітру; віхи (геодезичні інструменти); вічка (збільшувальні лінзи) для дверей; вказівні буї; вогнегасники; водолазні костюми; водолазні маски; волоконно-оптичні кабелі; вольтметри; вушні затички для водолазів; газоаналізатори; газометри (вимірювальні інструменти); газорозрядні трубки електричні, крім призначених для освітлювання; галенітові кристали (детектори); гальванічні батареї; гальванічні елементи; гальванометри; гарнітури віртуальної реальності; гарнітури для телефонів; геліографи; геодезичні мірні ланцюги; гирі для зважу-

вання; гігрометри; гідрометри; голки для компасів; голки для програвачів; голограми; градуйований скляний посуд; графічні зображення для мобільних телефонів завантажні; грузила для зондів, лотів; гучномовці; далекоміри; декомпресійні камери; денсиметри; денситометри; детектори; детектори диму; детектори фальшивих монет; джгути електричних проводів для автомобілів; дзвоники (попереджальні пристрої); дзеркала (оптика); дзеркала для контрольно-оглядових робіт; диктофони; динамометри; дискети; диски магнітні; дисководи до комп'ютерів; дисководи з автоматичною заміною дисків для комп'ютерів; дистанційні переривники; дистиляційні апарати на наукові потреби; дифракційні апарати (мікроскопія); дихальні апарати для підводного плавання; дихальні апарати, крім апаратів штучного дихання; діагностичні апарати, крім призначених на медичні потреби; діапозитиви (фотографія); діапроектори; діафрагми (акустика); діафрагми (фотографія); діафрагми для дослідницької апаратури; ДНК-чипи; додавальні машини; дозатори; дозувальні пристрої; дорожні знаки світиві або механічні; дорожні конуси; дріт плавкий; дросельні котушки (імпеданс); еквалайзери (аудіоапаратура); екрани (фотографія); екранні заставки (скринсейвери) для комп'ютерів, записані або завантажні; експонометри (вимірювачі освітлення); електрифіковані огорожі; електрифіковані шини для монтування точкових джерел світла; електричне устаткування для дистанційного керування виробничими процесами; електричні адаптери; електричні дверні дзвоники; електричні кабелепроводи; електродинамічна апаратура для дистанційного керування залізничними стрілками; електродинамічна апаратура для дистанційного керування сигналами; електролізери; електромагнітні котушки; електронні брелоки для ключів, що є апаратами дистанційного керування; електронні видання завантажні; електронні дисплеї для відображання даних у вигляді цифр; електронні інтерактивні дошки; електронні кишенькові перекладачі; електронні нашийники для дресирування тварин; електронні ноти завантажні; електронні олівці (елементи дисплеїв); електронні оповіщальні дошки; електронні системи контролю доступу для блокування дверей; електронні та електричні блоки ефектів для музичних інструментів; електронні ярлики для товарів; епідіаскопи; ергометри; закодовані ідентифікаційні браслети магнітні; замки електричні; записники електронні; запобіжники від перенапруги; запобіжники плавкі; зарядні пристрої для акумуляторних батарей; зарядні пристрої для електричних батарей; зарядні пристрої для електронних сигарет; зарядні станції для електричних транспортних засобів; засоби індивідуального захисту у разі нещасних випадків; захисні засоби від рентгенівських променів, крім призначених на медичні потреби; захисні костюми для пілотів; захисні маски; захисні окуляри для спорту; захисні плівки для екранів комп'ютерів; захисні плівки для смартфонів; захисні пристосовання для голови спортивні; захисні пристосовання для рота спортивні; захисні шоломи; захисні шоломи для спорту; звукові сигнальні пристрої; звукозаписувальні диски; звукозаписувальні носії; звукозаписувальні стрічки; звукопроводи; з'єднувачі (електрика); з'єднувачі (обладдя для оброблення інформації); з'єднувачі електричних ліній; з'єднувачі електричні; з'єднувачі проводів (електрика); знаки механічні; знаки світиві; зонди на наукові потреби; зондувальні апарати і машини; зумери; зчитувачі (обладдя для оброблення інформації); зчитувачі штрихових кодів; ідентифікаційні картки магнітні; інвертори (електрика); індикатори нахилу; індикатори тиску; інклінометри; інкубатори для бактерійних культур; інструменти, що мають окуляри; інтегральні схеми; інтерактивні сенсорні термінали; інтерфейси для комп'ютерів; інфрачервоні детектори; іонізатори, крім призначених для оброблення повітря або води; іскрогасники; кабелі для стартерів; кабелі електричні; калібри; калібрувальні кільця; калориметри; калькулятори кишенькові; камери заднього виду для транспортних засобів; капи; капілярні трубки; карти пам'яті для відеоігрових автоматів; картки з інтегрованими мікросхемами (смарт-картки); картки-ключі кодовані; касети для фотопластин (фотографія); касети з відеоіграми; катоди; катодні антикорозійні пристрої; килимки під комп'ютерні мишки; кінематографічні плівки експоновані; кінокамери; клеми (електрика); клінометри; кнопки для дзвоників; коаксіальні кабелі; кодовані магнітні картки; колектори електричні; командові свистки для собак; компакт-диски (аудіодиски, відеодиски); компакт-диски (зчитна пам'ять); компаратори; компаси; компаси морські; комп'ютери для носіння на тілі; комп'ютери тонкі клієнти; комп'ютерне апаратне забезпечення; комп'ютерне ігрове програмне забезпечення; комп'ютерне програмне забезпечення записане; комп'ютерні джойстики, крім призначених для відеоігор; комп'ютерні клавіатури; комп'ютерні периферійні пристрої; комп'ютерні принтери; комп'ютерні пристрої для магнітних стрічок; комп'ютерні програми (завантажне програмне забезпечення); комп'ютерні програми записані; комп'ютерні програми оперативного обслуговування записані; комп'ютерні програмні платформи, записані або завантажні; комутатори; комутаційні електричні апарати; конденсатори електричні; контакти електричні; контактні лінзи; контейнери для контактних лінз; контрольно-вимірювальні прилади для парових котлів; коригувальні лінзи (оптика); коробки з'єднання (електрика); корпуси гучномовців; корпуси електричних акумуляторів; косинці для вимірювання; космографічні інструменти; костюми для захисту від вогню; котушки (фотографія); котушки електричні; котушки індуктивності (електрика); крапельнички; крокоміри; круглі логарифмічні лінійки; куленепробивний одяг; куленепробивні жилети; кутовимірювальні інструменти; лабораторні лотки; лаги (вимірювальні інструменти); лазери, крім призначених на медичні потреби; лактоденсиметри; лактометри; лампи оптичні; лампи фотолабораторні (фотографія); лампи-спалахи (фотографія); ланцюжки для окулярів; лептопи; лінзи для окулярів; лінійки (вимірювальні інструменти); лінійки розкладні; ліхтарі оптичні; лічильники; лічильники обертів; лічильники пройденої відстані; лічильники пройденої відстані для транспортних засобів; логарифмічні лінійки; лотліні; лупи (оптика); магніти; магніти декоративні; магнітні кодувальники; магнітні проводи; магнітні стрічки; магнітні стрічки для відеозаписування; манекени для аварійних ви-

пробувань; манометри; маски для зварювальників; математичні інструменти; матеріали для електропередавальних ліній (проводи, кабелі); машини для зважування; машини для рахування і сортування грошей; машини і прилади для випробовування матеріалів; меблі спеціальні лабораторні; мегафони; медіаплеєри портативні; металодетектори промислові або військові; метеорологічні інструменти; метеорологічні кулі-зонди; метри (вимірювальні інструменти); метри швацькі; метрономи; механізми для приймання оплати для апаратів, що приводяться в дію жетонами; механізми для приймання оплати для телевізорів, що приводяться в дію монетами; мишки (комп'ютерні периферійні пристрої); мідний дріт в ізоляції; мікрометри; мікрометричні гвинти для оптичних інструментів; мікропроцесори; мікроскопи; мікротоми; мікрофони; мікшерні пульти; мірні ложки; мобільні телефони; модеми; монітори (комп'ютерне апаратне забезпечення); монітори (комп'ютерні програми); морські глибиноміри; морські сигнальні апарати; музичні автомати, що приводяться в дію монетами; мультиплікаційні фільми; муфти з'єднувальні для електричних кабелів; навігаційні інструменти; навігаційні прилади для транспортних засобів (бортові комп'ютери); наголовні навушники; наколінники для робітників; накривки захисні для штепсельних розеток; напівпровідники; неонові знаки; нитки розпізнавальні для електричних проводів; нитколічильники; нівеліри; нівелювальні інструменти; ноніуси; носові затискачі для водолазів та плавців; ноутбуки; об'єктиви (лінзи) (оптика); об'єктиви для астрофотографування; об'єктиви для макрозйомки; об'єктиви для селфі; обмежувачі (електрика); оболонки для електричних кабелів; оболонки розпізнавальні для електричних проводів; овоскопи; одяг для захисту від вогню; одяг для захисту у разі нещасних випадків, від проміння і вогню; одяг, призначений для лабораторій; озонатори; октанти; окуляри; окуляри від сонця; окуляри оптичних приладів; омметри; оправи для окулярів; оптичні вироби; оптичні волокна (світловоди); оптичні диски; оптичні зчитувачі знаків; оптичні конденсори; оптичні лінзи; оптичні носії інформації; оптичні приціли для артилерії; оптичні приціли для вогнепальної зброї; осцилографи; очищальні пристрої для звукозаписувальних дисків; палки для селфі (ручні моноподи); паркомати; паси безпеки, крім призначених для транспортних засобів і спортивного спорядження; пенсне; перегінні куби для лабораторного досліджування; переговорні апарати; переговорні трубки; передавачі електронних сигналів; переливальні пристрої для кисню; перемикальні коробки (електрика); перемикальні щити; перемикачі електричні; перемикачі, що діють в установлений час, автоматичні; перетворювачі електричні; перископи; персональні стереопрогравачі; персональні цифрові секретарі; перфокартні машини офісні; печі для лабораторного використання; підсилювальні лампи електронні; підсилювачі; підставки під зап'ястя для роботи з комп'ютером; пірометри; піскові годинники; планіметри; планшети (геодезичні інструменти); планшетні комп'ютери; пластини акумуляторні; плати для інтегральних схем; плати друковані; плеєри DVD; плеєри для касет; плеєри для компакт-дисків; плівки експоновані; плотери; пожежні драбини рятувальні; пожежні машини; пожежні насоси; пожежні покривала; пожежні пристрої для збивання полум'я; пожежні сигналізатори; пожежні судна; пожежні шланги; покажчики електровтрат; покажчики кількості; покажчики рівня бензину; покажчики рівня води; покажчики рівня пального; поливальні протипожежні системи; поляриметри; попереджальні трикутники для несправних транспортних засобів; поштові ваги; прецизійні терези; призми (оптика); прикладні програми комп'ютерного програмного забезпечення завантажні; приладдя для вимірювання розміру каблучок; приладдя для вимірювання розміру пальців; прилади для аналізування повітря; прилади для аналізування харчових продуктів; прилади для вимірювання відстані; прилади для вимірювання товщини вичиненої шкіри; прилади для вимірювання товщини шкур; прилади для перевіряння швидкості транспортних засобів; прилади для реєстрування часу; прискорювачі частинок; пристосування для розмічання низу швейних виробів; пристрої безпеки руху на залізниці; пристрої для вимірювання швидкості (фотографія); пристрої для виписування рахунків; пристрої для відеозаписування; пристрої для записування на магнітну стрічку; пристрої для змінювання голок програвачів; пристрої для налаштування систем супутникового зв'язку; пристрої для різання плівки; пристрої для читання електронних книжок; пристрої сигнальні спалахові лазерні для рятувальних операцій; пристрої телекомунікаційні у вигляді ювелірних виробів; пробірки; проблискові ліхтарі (світлові сигнали); провідники електричні; проводи електричні; проводка (електрика); програвачі; проекційні апарати; проекційні екрани; промивальні посудини (фотографія); протизавадні пристрої (електрика); протикрадіжні запобіжні пристрої електричні; протикрадіжні попереджальні пристрої; процесори (центральні блоки обробляння даних); прутки для шукання підземних джерел води; прямовиси; пульти керування (електрика); радари; радіологічні апарати на промислові потреби; радіологічні екрани на промислові потреби; радіо-няня (пристрої для пильнування за немовлятами); радіопейджери; радіопередавачі (телекомунікації); радіоприймачі; радіоприймачі для транспортних засобів; радіостанції портативні; радіотелеграфні станції; радіотелефонні станції; радіощогли; рамки для фотографічних діапозитивів; растри для фотоцинкографії; рахівниці; рахувальні машини для виборів; реанімаційні манекени (навчальні пристрої); регулівні апарати електричні; регулятори напруги для транспортних засобів; регулятори освітлювання (світлорегулятори) електричні; регулятори освітлювання сцени; регулятори числа обертів для програвачів; редуктори (електричні); резистори електричні; рейки (геодезичні інструменти); рейсмуси (столярні); рейсшини для вимірювання; реле електричні; ремінці для стільникових телефонів; рентгенівські апарати, крім призначених на медичні потреби; рентгенівські плівки експоновані; рентгенівські трубки, крім призначених на медичні потреби; рентгенограми, крім призначених на медичні потреби; реостати; респіратори для фільтрування повітря; респіраторні маски, крім призначених для штучного дихання; реторти; рефрактометри; рефрактори; реші-

тки до пластин електричних акумуляторів; рингтони для мобільних телефонів завантажні; рівні (інструменти для визначання горизонтальності); різьбові калібри; роботи для нагляду за безпекою; роботи лабораторні; роботи навчальні; роботи-гуманоїди зі штучним інтелектом; розмагнічувальні пристрої для магнітних стрічок; розподільні коробки (електрика); розподільні пульти (електрика); розподільні щити (електрика); розсувні калібри; ртутні рівні; рубильники; рукавиці для водолазів; рукавиці для захисту від рентгенівського проміння промислові; рукавиці для захисту у разі нещасних випадків; рупори до гучномовців; рятувальне спорядження; рятувальні брезенти; рятувальні буї; рятувальні жилети; рятувальні капсули на випадок стихійного лиха; рятувальні плоти; рятувальні пояси; рятувальні сітки; сабвуфери; свистки спортивні; свисткові сигнальні пристрої; світлові указки електронні; світловідбивальні вироби для одягу для запобігання нещасним випадкам; світловідбиваючі сигнальні жилети; світлодіоди (LED); світлозахисні бленди для об'єктивів; світлокопіювальні апарати; світлофори (сигнальні пристрої); секстанти; сигналізатори для подавання сигналів у тумані невибухові; сигналізація світлова або механічна; сигнальні буї; сигнальні дзвоники; сигнальні дзвоники електричні; сигнальні ліхтарі; сигнальні панелі світиві або механічні; сигнальні пристрої; сигнальні свистки; симулятори для керування або перевіряння транспортних засобів; симулятори для навчання реанімаційним заходам; сирени; сітки безпеки; сітки для захисту у разі нещасних випадків; сканери (обладдя для оброблянння інформації); скло антиблікове; скло оптичне; слайди (фотографія); словники електронні ручні; смарт-годинники; смарт-кільця; смарт-окуляри; смартфони; солеміри; соленоїдні вентилі (електромагнітні перемикачі); сонари; сонячні батареї; сонячні панелі для виробляння електроенергії; спектрографи; спектроскопи; спиртові рівні; спиртометри; спідометри; спостерігальна апаратура, крім призначеної на медичні потреби; спостерігальні прилади; спускові механізми фотозатворів (фотографія); стереоскопи; стереоскопічні апарати; стільникові телефони; стрічки для чищення головок (записувальних); стробоскопи; сульфітометри; сумки, пристосовані для лептопів; супутники на наукові потреби; супутникові навігаційні апарати; сушильні апарати для фотографій; сушильні стелажі (фотографія); сферометри; схеми друковані; табель-годинники (часореєструвальні пристрої); таймери для варіння яєць (піскові годинники); таксометри; тахометри; телевізори; телеграфи (апарати); телеграфні проводи; телескопи; телесуфлери; телетайпи; телефонні апарати; телефонні передавачі; телефонні проводи; телефонні трубки; температурні індикатори; температурні індикаторні наклейки, крім призначених на медичні потреби; теодоліти; тепловізори; теплорегулювальні пристрої; термогігрометри; термоелектронні лампи; термоелектронні трубки; термометри, крім призначених на медичні потреби; термостати; термостати для транспортних засобів; тиглі (лабораторні); тискоміри; тископоказувальні затички до вентилів; токени автентифікації (шифрувальні пристрої); тонарми для програвачів; тонер-картриджі незаправлені для принтерів та фотокопіювальних апаратів; тоталізатори; точні вимірювальні прилади; транзистори (електроніка); трансмітери (телекомунікації); транспондери; транспортири (вимірювальні інструменти); трансформатори (електрика); трансформатори підвищувальні; тримачі для електричних котушок; триноги для фотоапаратів; тріоди; трубки для підводного плавання; трубки Піто; урометри; файли зображувальні завантажні; файли музичні завантажні; факсимільні апарати; фізичні апарати та інструменти; фільтри (фотографія); фільтри для респіраторних масок; фільтри для ультрафіолетових променів, що призначені для фотографії; фітнес-трекери; флеш-накопичувачі USB; флуоресцентні екрани; фотоапарати (фотографія); фотоглянцювачі; фотографічні підставки для стікання; фотоелементи; фотозатвори (фотографія); фотозбільшувачі (фотографія); фотокопіювальні апарати (фотографічні, електростатичні, теплові); фотолабораторії; фотометри; фотоспалахи (фотографія); фототелеграфні апарати; футляри для окулярів; футляри для предметних скелець мікроскопів; футляри для смартфонів; футляри спеціальні для фотографічних апаратів та інструментів; хвилеміри; хімічні апарати і інструменти; хроматографи лабораторні; хронографи (прилади для записування часу); центрифуги лабораторні; центрувальні пристрої для фотографічних діапозитивів; циклотрони; циркулі для вимірювання; цифрові метеорологічні станції; цифрові табло; цифрові фоторамки; цукроміри; чарівні ліхтарі; частотоміри; чашки Петрі; чипи (інтегральні схеми); чотирикутні лінійки для вимірювання; чохли для лептопів; чохли для персональних цифрових секретарів; чохли для планшетних комп'ютерів; чохли для смартфонів; шаблони (вимірювальні інструменти); шнурки для окулярів; шоломи для верхової їзди; штативи для реторт; штативи для фотоапаратів; шумоміри; щитки для захисту обличчя робітників; якорі електромагнітів (електрика).

Кл. 35: Рекламування; керування підприємницькою діяльністю; адміністрування у сфері підприємницької діяльності; офісні роботи; адміністративна допомога щодо запитів про подання комерційних пропозицій; адміністративна допомога щодо запрошень до участі у тендерних процедурах; адміністративне оброблянння замовлень на купівлю; адміністрування програм лояльності для клієнтів; адміністрування програм лояльності для постійних клієнтів авіакомпаній; аналізування собівартості; аудит підприємницької діяльності; аудит фінансовий; аукціонний продаж; аутсорсингове адміністративне керування для компаній; бухгалтерський облік; веб-індексування на комерційні або рекламні потреби; ведення бухгалтерських книг; ведення переговорів щодо укладання угод у сфері підприємницької діяльності для інших; вивчання ринку; визначання громадської думки; виписування рахунків; влаштовування передплати газет для інших; влаштовування передплати телекомунікаційних послуг для інших; готування платіжних документів; готування податкових декларацій; демонстрування товарів; довідкові послуги у сфері підприємницької діяльності; допомога в керуванні підприємницькою діяльністю; допомога у комерційному або промисловому керуванні; дорадчі послуги для керування підприємницькою діяль-

ністю; досліджування щодо підприємницької діяльності; економічне прогнозування; забезпечування інформацією в сфері підприємницької діяльності за допомогою веб-сайтів; збирання інформації у комп'ютерні бази даних; збирання статистичних даних; інформування щодо підприємницької діяльності; керування діяльністю артистів-виконавців; керування діяльністю вільнонайманих працівників; керування діяльністю готелів; керування діяльністю спортсменів; керування діяльністю щодо програм з відшкодовування витрат для інших; керування підприємницькою діяльністю в перехідний період; комерційне інформування та поради для споживачів у виборі товарів і послуг; комерційне керування ліцензуванням товарів і послуг для інших; комп'ютеризоване ведення справ; консультування з керування персоналом; консультування з керування підприємницькою діяльністю; консультування з комунікаційних стратегій щодо рекламування; консультування з комунікаційної стратегії щодо зв'язків з громадськістю; консультування з організовування підприємницької діяльності; маркетинг; маркетинг у рамках робіт з видання програмного забезпечення; маркетинг цільовий; маркетингові досліджування; машинописні роботи; надавання інформації щодо комерційних та ділових контактів; надавання онлайнових торговельних майданчиків для покупців та продавців товарів і послуг; написання біографічних довідок для інших; написання резюме для інших; написання рекламних текстів; написання сценаріїв на рекламні потреби; оброблення текстів; оновлювання рекламних матеріалів; оновлювання та ведення даних у комп'ютерних базах даних; оновлювання та ведення інформації в реєстрах; оптимізація відвідуваності веб-сайтів; організовування виставок на комерційні або рекламні потреби; організовування показів мод на рекламні потреби; організовування ярмарків на комерційні або рекламні потреби; орендування рекламного місця; оформлення вітрин; оцінювання підприємницької діяльності; підбирання персоналу; поради щодо організовування і керування підприємницькою діяльністю; посередницькі послуги у сфері підприємницької діяльності щодо підбору потенційних приватних інвесторів для підприємців, які потребують фінансування; послуги агентств комерційного інформування; послуги агентств працевлаштування; послуги експертів з ефективності підприємницької діяльності; послуги з аутсорсингу (допомога у сфері підприємницької діяльності); послуги з керування підприємницькими проектами для об'єктів будівництва; послуги з комерційного посередництва; послуги з конкурентного розвідування ринку; послуги з макетування на рекламні потреби; послуги з нагадування про ділові зустрічі (офісні роботи); послуги з огляду преси; послуги з порівнювання цін; послуги з релокації для підприємств; послуги з розвідування ринку; послуги з фотокопіювання; послуги закупівельні для інших (закуповування товарів та послуг для інших підприємств); послуги зі складання графіків ділових зустрічей (офісні роботи); послуги зі створювання та керування списками подарунків; послуги із заповнювання податкової декларації; послуги імпортно-експортних агентств; послуги манекенників для рекламування або сприяння продажам; послуги рекламних агентств; послуги секретарів; послуги щодо зв'язків з громадськістю; пошук даних у комп'ютерних файлах для інших; пошук спонсорів; пошукова оптимізація для сприяння продажам; представлення товарів на засобах інформування з метою роздрібного продажу; приймання телефонних дзвінків для недоступних абонентів; прокат білбордів (рекламних щитів); прокат офісних машин і обладнання; прокат рекламних матеріалів; прокат рекламного часу на засобах інформування; прокат торговельних автоматів; прокат торговельних стендів; прокат фотокопіювальних машин; пряме поштове рекламування; психологічне тестування для відбирання персоналу; публікування рекламних текстів; радіорекламування; реєстрування письмових повідомлень та даних; рекламування з оплатою переходів на веб-сторінку за рекламним оголошенням; рекламування зовнішнє; рекламування поштою; рекламування через комп'ютерну мережу в режимі он-лайн; репродукування документів; розклеювання рекламних плакатів; розповсюджування зразків; розповсюджування рекламних матеріалів; розробляння рекламних матеріалів; розслідування у сфері підприємницької діяльності; систематизування інформації у комп'ютерні бази даних; складання звітів про стан рахунків; складання індексів інформації на комерційні або рекламні потреби; сприяння продажам для інших; сприяння продажам товарів і послуг шляхом спонсорської підтримки спортивних подій; створювання програм щодо замовляння товарів через телерекламу; створювання рекламних фільмів; стенографування; текстове записування інформації (офісні роботи); телевізійне рекламування; телемаркетингові послуги; узгоджування та укладання комерційних угод для третіх сторін; фахове консультування щодо підприємницької діяльності; розміщування в одному місці, на користь іншим особам, асортименту товарів (крім їх транспортування), яке дозволяє покупцям зручно оглядати та купувати ці товари за загальними каталогами цих товарів або у магазинах оптової та роздрібної торгівлі.

Кл. 36: Страхування; фінансові операції; кредитно-грошові операції; операції з нерухомим майном; актуарні послуги; аналізування фінансове; банківські послуги; брокерські послуги на фондовому ринку; брокерські послуги щодо акцій та облігацій; брокерські послуги щодо вуглецевих кредитів; брокерські послуги щодо нерухомого майна; брокерські послуги щодо страхування; брокерські послуги щодо цінних паперів; брокерські послуги; визначання вартості ремонту (фінансове оцінювання); випускання дорожніх чеків; випускання кредитних карток; випускання цінних паперів; вкладання коштів; влаштовування фінансування для об'єктів будівництва; дистанційне банківське обслуговування; довірче керування фінансовими активами; дорадчі послуги щодо заборгованості; електронне переказування коштів; забезпечування фінансовою інформацією за допомогою веб-сайтів; зберігання у сейфах; зберігання цінностей; збирання коштів на благодійність; збирання орендної плати; інвестування капіталу; іпотечні банківські операції; керування житловим будинком; керування нерухомим майном; кліринг фінансовий; консультування щодо страхування;

котирування біржове; кредитування під заставу; морське страхування; надавання знижок іншим особам у закладах-учасниках, за умови використання членської картки; надавання позик (фінансування); надавання позик з розстроченням платежу; надавання поручительств; обмінювання грошей; обробляння платежів за дебетовими картками; обробляння платежів за кредитними картками; організовування збору коштів; орендування житла (квартир); орендування нерухомого майна; орендування офісів (нерухомого майна); орендування офісів для коворкінгу; орендування сільськогосподарських ферм; оцінювання антикваріату; оцінювання марок; оцінювання нерухомого майна; оцінювання предметів нумізматики; оцінювання творів мистецтва; оцінювання у сфері оподаткування; оцінювання ювелірних виробів; перевіряння дійсності чеків; позичання під заставу; послуги агентств із забезпечування житлом (квартирами); послуги агентств нерухомого майна; послуги бюро кредитних історій; послуги взаємних фондів; послуги з надавання фінансових гарантій; послуги колекторських агентств; послуги ощадних банків; послуги резервних фондів; страхове інформування; страхування від нещасних випадків; страхування від пожеж; страхування життя; страхування здоров'я; факторингові операції; фінансове інформування; фінансове керування; фінансове керування виплатами з відшкодовування витрат для інших; фінансове консультування; фінансове оцінювання вовни; фінансове оцінювання лісу на пні; фінансове оцінювання щодо страхування, банківських операцій, нерухомого майна; фінансове спонсорство; фінансові послуги; фінансові послуги з митної брокерської діяльності; фінансові послуги клірингових установ; фінансові послуги щодо купівлі товарів із розстроченням платежу; фінансові послуги щодо лізингу майна з правом його купівлі; фінансові послуги щодо ліквідування фірм; фінансові послуги щодо пенсійного забезпечування.

Кл. 41: Освіта; забезпечування навчання; розважальні послуги; влаштовування спортивних і культурних заходів; академії (освіта); викладання; відеознімання; влаштовування і проведення з'їздів; влаштовування і проведення колоквіумів; влаштовування і проведення конференцій; влаштовування і проведення концертів; влаштовування і проведення навчальних форумів з особистою присутністю; влаштовування і проведення практичних занять (навчання); влаштовування і проведення семінарів; влаштовування і проведення симпозіумів; влаштовування конкурсів краси; гімнастичне викладання; готування публікацій за допомогою електронних настільних видавничих засобів; дошкільні навчальні заклади; дресирування тварин; дубльований переклад; екзаменування у навчанні; забезпечування незавантажними відеозаписами в режимі он-лайн; забезпечування незавантажними електронними публікаціями в режимі он-лайн; забезпечування незавантажними музичними творами в режимі он-лайн; забезпечування незавантажними телевізійними програмами за допомогою відеосервісів за запитом; забезпечування незавантажними фільмами за допомогою відеосервісів за запитом; забезпечування спортивним устаткованням; забезпечування устаткованням для відпочинку; забезпечування устаткованням для гольфа; забезпечування устаткованням для казино (азартних ігор); замовляння квитків на видовища; заочні курси; ігрові послуги, що надаються в режимі он-лайн через комп'ютерну мережу; інформування щодо відпочинку; інформування щодо освіти; інформування щодо розваг; кінопокази; культурні, освітні або розважальні послуги, що надаються художніми галереями; мікрофільмування; монтування відеострічок; навчальні послуги, що надаються за допомогою симуляторів; навчання айкідо; навчання з проведення чайної церемонії; навчання індивідуальне; навчання у школах-інтернатах; надавання музейних послуг (презентації, виставки); написання кіносценаріїв; написання пісень; написання сценаріїв, крім призначених на рекламні потреби; написання текстів; організовування балів; організовування видовищ (послуги імпресаріо); організовування виставок на культурні або освітні потреби; організовування конкурсів (освітніх або розважальних); організовування лотерей; організовування показів мод на розважальні потреби; організовування розважальних костюмованих заходів; організовування спортивних змагань; освітні послуги, що надаються школами; переклад мови жестів; планування вечірок (розваги); послуги артистів з розважання; послуги бібліотек з видавання книжок; послуги диск-жокеїв; послуги дискотек; послуги з каліграфії; послуги з макетування, крім призначених на рекламні потреби; послуги з усного перекладу; послуги залів ігрових автоматів; послуги зоопарків; послуги інструкторів (навчання); послуги караоке; послуги кіностудій; послуги клубів (розважальні або освітні); послуги клубів здоров'я (оздоровчі та фітнес-тренування); послуги натурників для художників; послуги нічних клубів (розваги); послуги оркестрів; послуги парків атракціонів; послуги перекладачів; послуги пересувних бібліотек; послуги персональних тренерів (фітнес-тренування); послуги репортерів; послуги спортивних таборів; послуги студій записування; послуги таборів вихідного дня (розважання); послуги театральних кас; послуги фоторепортерів; послуги щодо азартних ігор; послуги щодо музичного композиціювання; практичне навчання (демонстрування); представляння вистав наживо; представляння естрадних вистав; представляння циркових вистав; проведення альпіністських турів у супроводі гідів; проведення екскурсійних турів; проведення занять з фітнесу; прокат акваріумів хатніх; прокат аудіоапаратури; прокат видовищних декорацій; прокат відеокамер; прокат відеомагнітофонів; прокат відеострічок; прокат звукозаписувачів; прокат іграшок; прокат ігрового обладнання; прокат кіноапаратури; прокат кінофільмів; прокат обладнання для підводного плавання; прокат освітлювальної апаратури для театральних студій або телестудій; прокат радіо- і телевізійних приймачів; прокат спортивних майданчиків; прокат спортивного обладнання, крім транспортних засобів; прокат творів мистецтва; прокат театральних декорацій; прокат тенісних кортів; прокат устаткування для стадіонів; професійна перепідготовка; професійне орієнтування (поради щодо освіти або навчання); публікування електронних книжок та журналів у режимі он-лайн; публікування книжок; публікування текстів, крім рекламних;

радіопередачі розважальні; релігійна освіта; створювання видовищ; створювання музичних творів; створювання радіо- і телевізійних програм; створювання фільмів, крім рекламних; субтитрування; театральні постановки; телевізійні передачі розважальні; фізичне виховування; фотографування; хронометраж спортивних подій.

Кл. 42: Наукові і технологічні послуги та досліджування і розробки, що їх стосуються; послуги промислового аналізування та досліджування; розробляння та проектування комп'ютерного апаратного і програмного забезпечення; аналізування води; аналізування для розробляння нафтових родовищ; аналізування комп'ютерної системи; аналізування почерку (графологія); архітектурне консультування; архітектурні послуги; аутсорсингові послуги у сфері інформаційних технологій; будівельне проектування; випробовування матеріалів; випробовування нафтових свердловин; випробовування текстилю; відновлювання комп'ютерних даних; встановлювання справжності творів мистецтва; геологічне експертування; геологічне розвідування; дизайн інтер'єру; дизайн паковання; дистанційне резервне копіювання даних; досліджування в бактеріології; досліджування в біології; досліджування в геології; досліджування в косметології; досліджування в техніці; досліджування в хімії; досліджування і розробляння нових товарів для інших; досліджування у механіці; досліджування у сфері захисту навколишнього середовища; досліджування у фізиці; дублювання комп'ютерних програм; експертування нафтових родовищ; електронне зберігання даних; електронний моніторинг інформації щодо ідентифікації особи для виявляння крадіжок персональних даних через мережу Інтернет; електронний моніторинг операцій за кредитними картками для виявляння шахрайств через мережу Інтернет; енергоаудит; забезпечування інформацією з комп'ютерних технологій та програмування за допомогою веб-сайтів; забезпечування пошуковими засобами для Інтернету; засівання хмар; інжиніринг; інсталювання комп'ютерного програмного забезпечення; калібрування (вимірювання); картографічні послуги; клінічні випробовування; комп'ютерне програмування; конвертування даних або документів з фізичних носіїв на електронні; конвертування даних і комп'ютерних програм, крім фізичного перетворювання; консультування з комп'ютерних технологій; консультування з телекомунікаційних технологій; консультування у сфері енергозбереження; консультування щодо безпеки в мережі Інтернет; консультування щодо безпеки даних; консультування щодо інформаційних технологій (IT); консультування щодо комп'ютерного програмного забезпечення; консультування щодо комп'ютерної безпеки; консультування щодо проектування та розробляння комп'ютерного апаратного забезпечення; консультування щодо розробляння веб-сайтів; контролювання якості; метеорологічне інформування; моделювання одягу; моніторинг комп'ютерних систем для виявляння несанкціонованого доступу або витоку даних; моніторинг комп'ютерних систем для виявляння поломок; моніторинг комп'ютерних систем за допомогою віддаленого доступу; надавання наукової інформації, порад, консультацій щодо зменшування викидів вуглекислого газу; науково-технічне експертування; обслуговування комп'ютерного програмного забезпечення; оновлювання комп'ютерного програмного забезпечення; оцифровування документів (сканування); перевіряння щодо придатності до експлуатації транспортних засобів; підводне досліджування; планування розвитку міст; платформа як послуга (PaaS); послуги з шифрування даних; послуги наукових лабораторій; послуги фахівців з хімії; послуги щодо захисту від комп'ютерних вірусів; проведення досліджень технічних проектів; прогнозування погоди; програмне забезпечення як послуга (SaaS); проектування інтер'єру; прокат веб-серверів; прокат комп'ютерів; прокат комп'ютерного програмного забезпечення; промисловий дизайн; розблоковування мобільних телефонів; розвідування нафти; розміщування комп'ютерних сайтів (веб-сайтів); розробляння комп'ютерних систем; розробляння програмного забезпечення в рамках робіт з видання програмного забезпечення; розробляння технічної документації; створювання та обслуговування веб-сайтів для інших; створювання та розробляння індексів інформації на основі веб-сайтів для інших (послуги у сфері інформаційних технологій); технологічне консультування; топографічне знімання; хімічний аналіз; хмарне обчислювання даних; хостинг серверів; художнє оформляння (промисловий дизайн); художній дизайн.

---

(111) **281664** **(210)** **m 2018 24405**
(151) **25.08.2020** **(220)** **18.10.2018**
(181) **18.10.2028**
(732) **Леті Груп АГ (Lety Group AG); Ланденбергштрассе 35, CH-6002 Люцерн, Швейцарія (Landenbergstrasse 35, CH-6002 Luzern, Switzerland) (CH)**

(540) lety

(511)
Кл. 9: Наукові, морські, геодезичні, фотографічні, кінематографічні, оптичні, зважувальні, вимірювальні, сигналізаційні, контрольні (перевіряльні), рятувальні і навчальні апарати та інструменти; апарати та інструменти для передавання, перемикання, перетворювання, акумулювання, регулювання або контролювання електрики; апарати для записування, передавання або відтворювання звуку чи зображень; магнітні носії інформації, записувальні диски; компакт-диски, DVD та інші цифрові записувальні носії інформації; механізми для приймання оплати для апаратів, що приводяться в дію монетами; касові апарати, рахувальні машини, обладдя для оброблення інформації, комп'ютери; комп'ютерне програмне забезпечення; пристрої для гасіння вогню; 3D-окуляри; автовідповідачі телефонні; автомати для продавання квитків; автоматичні вимикачі; автоматичні касові машини (банкомати); автоматичні керувальні пристрої до транспортних засобів; ав-

томатичні покажчики низького тиску в шинах транспортних засобів; аерометри; азбестовий одяг для захисту від вогню; азбестові рукавиці для захисту у разі нещасних випадків; азбестові щити для пожежників; акселерометри; актинометри; акумулятори для електронних сигарет; акумулятори електричні; акумулятори електричні для транспортних засобів; акустичні пристрої зв'язку; алідади; альтиметри; амперметри; анемометри; аноди; анодні батареї; антени; антикатоди; апарати для дистанційного керування; апарати для монтування кіноплівок; апарати для обробляння інформації; апарати для перевіряння оплати поштовими марками; апарати для ферментації (лабораторні апарати); апарати електричні для дистанційного запалювання; апарати і устаткування, що виробляють рентгенівські промені, крім призначених на медичні потреби; апарати магнітно-резонансного зображування, крім призначених на медичні потреби; апарати навігаційні для системи глобального позиціонування (GPS); апаратура для аналізування, крім медичної; апертометри (оптика); ареометри для кислот; ареометри для кислот акумуляторні; астрономічні прилади та інструменти; аудіо-, відеоприймачі; аудіовізуальні навчальні апарати; аудіоінтерфейси; бакени світиві; балансувальні пристрої; баласти до освітлювальних пристроїв; банки акумуляторів електричних; барометри; батареї для запалювання; батареї електричні; батареї електричні для транспортних засобів; бездротові телефони; безміни (ваги); бетатрони; біноклі; біочипи; блискавковідводи; блоки пам'яті комп'ютера; бортові самописці (реєстратори даних); брандспойти; браслети, що під'єднуються до смарт-пристроїв (вимірювальні інструменти); бронежилети; ваги; ваги для новонароджених; ваги з аналізаторами маси тіла; ваги підлогові; ваги-платформи; важки прямовисні; вакуумметри; вакуумні лампи (радіо); варіометри; взуття для захисту у разі нещасних випадків, від проміння і вогню; вилки штепсельні, розетки та інші контакти (електричні з'єднувачі); вимірювальні покажчики; вимірювальні прилади; вимірювальні прилади електричні; вимірювальні пристрої; випрямлячі струму; високочастотна апаратура; витратоміри; відгалужувальні коробки (електрика); відеодисплеї для носіння на тілі; відеоекрани; відеокамери; відеокасети; відеоняня (відеопристрої для пильнування за немовлятами); відеотелефони; візири для фотоапаратів; візирні труби для вогнепальної зброї; візори для шоломів; віскозиметри; вітрові конуси для визначання напрямку вітру; віхи (геодезичні інструменти); вічка (збільшувальні лінзи) для дверей; вказівні буї; вогнегасники; водолазні костюми; водолазні маски; волоконно-оптичні кабелі; вольтметри; вушні затички для водолазів; газоаналізатори; газометри (вимірювальні інструменти); газорозрядні трубки електричні, крім призначених для освітлювання; галенітові кристали (детектори); гальванічні батареї; гальванічні елементи; гальванометри; гарнітури віртуальної реальності; гарнітури для телефонів; геліографи; геодезичні мірні ланцюги; гирі для зважування; гігрометри; гідрометри; голки для компасів; голки для програвачів; голограми; градуйований скляний посуд; графічні зображення для мобільних телефонів завантажні; грузила для зондів, лотів; гучномовці; далекоміри; декомпресійні камери; денсиметри; денситометри; детектори; детектори диму; детектори фальшивих монет; джгути електричних проводів для автомобілів; дзвоники (попереджальні пристрої); дзеркала (оптика); дзеркала для контрольно-оглядових робіт; диктофони; динамометри; дискети; диски магнітні; дисководи до комп'ютерів; дисководи з автоматичною заміною дисків для комп'ютерів; дистанційні переривники; дистиляційні апарати на наукові потреби; дифракційні апарати (мікроскопія); дихальні апарати для підводного плавання; дихальні апарати, крім апаратів штучного дихання; діагностичні апарати, крім призначених на медичні потреби; діапозитиви (фотографія); діапроектори; діафрагми (акустика); діафрагми (фотографія); діафрагми для дослідницької апаратури; ДНК-чипи; додавальні машини; дозатори; дозувальні пристрої; дорожні знаки світиві або механічні; дорожні конуси; дріт плавкий; дросельні котушки (імпеданс); еквалайзери (аудіоапаратура); екрани (фотографія); екранні заставки (скринсейвери) для комп'ютерів, записані або завантажні; експонометри (вимірювачі освітлення); електрифіковані огорожі; електрифіковані шини для монтування точкових джерел світла; електричне устаткування для дистанційного керування виробничими процесами; електричні адаптери; електричні дверні дзвоники; електричні кабелепроводи; електродинамічна апаратура для дистанційного керування залізничними стрілками; електродинамічна апаратура для дистанційного керування сигналами; електролізери; електромагнітні котушки; електронні брелоки для ключів, що є апаратами дистанційного керування; електронні видання завантажні; електронні дисплеї для відображання даних у вигляді цифр; електронні інтерактивні дошки; електронні кишенькові перекладачі; електронні нашийники для дресирування тварин; електронні ноти завантажні; електронні олівці (елементи дисплеїв); електронні оповіщальні дошки; електронні системи контролю доступу для блокування дверей; електронні та електричні блоки ефектів для музичних інструментів; електронні ярлики для товарів; епідіаскопи; ергометри; закодовані ідентифікаційні браслети магнітні; замки електричні; записники електронні; запобіжники від перенапруги; запобіжники плавкі; зарядні пристрої для акумуляторних батарей; зарядні пристрої для електричних батарей; зарядні пристрої для електронних сигарет; зарядні станції для електричних транспортних засобів; засоби індивідуального захисту у разі нещасних випадків; захисні засоби від рентгенівських променів, крім призначених на медичні потреби; захисні костюми для пілотів; захисні маски; захисні окуляри для спорту; захисні плівки для екранів комп'ютерів; захисні плівки для смартфонів; захисні пристосовання для голови спортивні; захисні пристосовання для рота спортивні; захисні шоломи; захисні шоломи для спорту; звукові сигнальні пристрої; звукозаписувальні диски; звукозаписувальні носії; звукозаписувальні стрічки; звукопроводи; з'єднувачі (електрика); з'єднувачі (обладдя для обробляння інформації); з'єднувачі електричних ліній; з'єднувачі електричні; з'єднувачі проводів (електрика); знаки механічні; знаки світиві; зонди на наукові потреби; зондувальні апарати і

машини; зумери; зчитувачі (обладдя для обробляння інформації); зчитувачі штрихових кодів; ідентифікаційні картки магнітні; інвертори (електрика); індикатори нахилу; індикатори тиску; інклінометри; інкубатори для бактерійних культур; інструменти, що мають окуляри; інтегральні схеми; інтерактивні сенсорні термінали; інтерфейси для комп'ютерів; інфрачервоні детектори; іонізатори, крім призначених для обробляння повітря або води; іскрогасники; кабелі для стартерів; кабелі електричні; калібри; калібрувальні кільця; калориметри; калькулятори кишенькові; камери заднього виду для транспортних засобів; капи; капілярні трубки; карти пам'яті для відеоігрових автоматів; картки з інтегрованими мікросхемами (смарт-картки); картки-ключі кодовані; касети для фотопластин (фотографія); касети з відеоіграми; катоди; катодні антикорозійні пристрої; килимки під комп'ютерні мишки; кінематографічні плівки експоновані; кінокамери; клеми (електрика); клінометри; кнопки для дзвоників; коаксіальні кабелі; кодовані магнітні картки; колектори електричні; командові свистки для собак; компакт-диски (аудіодиски, відеодиски); компакт-диски (зчитна пам'ять); компаратори; компаси; компаси морські; комп'ютери для носіння на тілі; комп'ютери тонкі клієнти; комп'ютерне апаратне забезпечення; комп'ютерне ігрове програмне забезпечення; комп'ютерне програмне забезпечення записане; комп'ютерні джойстики, крім призначених для відеоігор; комп'ютерні клавіатури; комп'ютерні периферійні пристрої; комп'ютерні принтери; комп'ютерні пристрої для магнітних стрічок; комп'ютерні програми (завантажне програмне забезпечення); комп'ютерні програми записані; комп'ютерні програми оперативного обслуговування записані; комп'ютерні програмні платформи, записані або завантажні; комутатори; комутаційні електричні апарати; конденсатори електричні; контакти електричні; контактні лінзи; контейнери для контактних лінз; контрольно-вимірювальні прилади для парових котлів; коригувальні лінзи (оптика); коробки з'єднання (електрика); корпуси гучномовців; корпуси електричних акумуляторів; косинці для вимірювання; космографічні інструменти; костюми для захисту від вогню; котушки (фотографія); котушки електричні; котушки індуктивності (електрика); крапельнички; крокоміри; круглі логарифмічні лінійки; куленепробивний одяг; куленепробивні жилети; кутовимірювальні інструменти; лабораторні лотки; лаги (вимірювальні інструменти); лазери, крім призначених на медичні потреби; лактоденсиметри; лактометри; лампи оптичні; лампи фотолабораторні (фотографія); лампи-спалахи (фотографія); ланцюжки для окулярів; лептопи; лінзи для окулярів; лінійки (вимірювальні інструменти); лінійки розкладні; ліхтарі оптичні; лічильники; лічильники обертів; лічильники пройденої відстані; лічильники пройденої відстані для транспортних засобів; логарифмічні лінійки; лотліні; лупи (оптика); магніти; магніти декоративні; магнітні кодувальники; магнітні проводи; магнітні стрічки; магнітні стрічки для відеозаписування; манекени для аварійних випробувань; манометри; маски для зварювальників; математичні інструменти; матеріали для електропередавальних ліній (проводи, кабелі); машини для зважування; машини для рахування і сортування грошей; машини і прилади для випробовування матеріалів; меблі спеціальні лабораторні; мегафони; медіаплеєри портативні; металодетектори промислові або військові; метеорологічні інструменти; метеорологічні кулі-зонди; метри (вимірювальні інструменти); метри швацькі; метрономи; механізми для приймання оплати для апаратів, що приводяться в дію жетонами; механізми для приймання оплати для телевізорів, що приводяться в дію монетами; мишки (комп'ютерні периферійні пристрої); мідний дріт в ізоляції; мікрометри; мікрометричні гвинти для оптичних інструментів; мікропроцесори; мікроскопи; мікротоми; мікрофони; мікшерні пульти; мірні ложки; мобільні телефони; модеми; монітори (комп'ютерне апаратне забезпечення); монітори (комп'ютерні програми); морські глибиноміри; морські сигнальні апарати; музичні автомати, що приводяться в дію монетами; мультиплікаційні фільми; муфти з'єднувальні для електричних кабелів; навігаційні інструменти; навігаційні прилади для транспортних засобів (бортові комп'ютери); наголовні навушники; наколінники для робітників; накривки захисні для штепсельних розеток; напівпровідники; неонові знаки; нитки розпізнавальні для електричних проводів; нитколічильники; нівеліри; нівелювальні інструменти; ноніуси; носові затискачі для водолазів та плавців; ноутбуки; об'єктиви (лінзи) (оптика); об'єктиви для астрофотографування; об'єктиви для макрозйомки; об'єктиви для селфі; обмежувачі (електрика); оболонки для електричних кабелів; оболонки розпізнавальні для електричних проводів; овоскопи; одяг для захисту від вогню; одяг для захисту у разі нещасних випадків, від проміння і вогню; одяг, призначений для лабораторій; озонатори; октанти; окуляри; окуляри від сонця; окуляри оптичних приладів; омметри; оправи для окулярів; оптичні вироби; оптичні волокна (світловоди); оптичні диски; оптичні зчитувачі знаків; оптичні конденсори; оптичні лінзи; оптичні носії інформації; оптичні прицілі для артилерії; оптичні прицілі для вогнепальної зброї; осцилографи; очищальні пристрої для звукозаписувальних дисків; палки для селфі (ручні моноподи); паркомати; паси безпеки, крім призначених для транспортних засобів і спортивного спорядця; пенсне; перегінні куби для лабораторного досліджування; переговорні апарати; переговорні трубки; передавачі електронних сигналів; переливальні пристрої для кисню; перемикальні коробки (електрика); перемикальні щити; перемикачі електричні; перемикачі, що діють в установлений час, автоматичні; перетворювачі електричні; перископи; персональні стереопрогравачі; персональні цифрові секретарі; перфокартні машини офісні; печі для лабораторного використання; підсилювальні лампи електронні; підсилювачі; підставки під зап'ястя для роботи з комп'ютером; пірометри; піскові годинники; планіметри; планшети (геодезичні інструменти); планшетні комп'ютери; пластини акумуляторні; плати для інтегральних схем; плати друковані; плеєри DVD; плеєри для касет; плеєри для компакт-дисків; плівки експоновані; плотери; пожежні драбини рятувальні; пожежні машини; пожежні насоси; пожежні покривала; пожежні пристрої для збивання полум'я; пожежні сигналізатори; пожежні судна; пожежні шланги; покаж-

чики електровтрат; покажчики кількості; покажчики рівня бензину; покажчики рівня води; покажчики рівня пального; поливальні протипожежні системи; поляриметри; попереджальні трикутники для несправних транспортних засобів; поштові ваги; прецизійні терези; призми (оптика); прикладні програми комп'ютерного програмного забезпечення завантажні; приладдя для вимірювання розміру каблучок; приладдя для вимірювання розміру пальців; прилади для аналізування повітря; прилади для аналізування харчових продуктів; прилади для вимірювання відстані; прилади для вимірювання товщини вичиненої шкіри; прилади для вимірювання товщини шкур; прилади для перевіряння швидкості транспортних засобів; прилади для реєстрування часу; прискорювачі частинок; пристосовання для розмічання низу швейних виробів; пристрої безпеки руху на залізниці; пристрої для вимірювання швидкості (фотографія); пристрої для виписування рахунків; пристрої для відеозаписування; пристрої для записування на магнітну стрічку; пристрої для змінювання голок програвачів; пристрої для налаштування систем супутникового зв'язку; пристрої для різання плівки; пристрої для читання електронних книжок; пристрої сигнальні спалахові лазерні для рятувальних операцій; пристрої телекомунікаційні у вигляді ювелірних виробів; пробірки; проблискові ліхтарі (світлові сигнали); провідники електричні; проводи електричні; проводка (електрика); програвачі; проекційні апарати; проекційні екрани; промивальні посудини (фотографія); протизавадні пристрої (електрика); протикрадіжні запобіжні пристрої електричні; протикрадіжні попереджальні пристрої; процесори (центральні блоки оброблення даних); прутки для шукання підземних джерел води; прямовиси; пульти керування (електрика); радари; радіологічні апарати на промислові потреби; радіологічні екрани на промислові потреби; радіо-няня (пристрої для пильнування за немовлятами); радіопейджери; радіопередавачі (телекомунікації); радіоприймачі; радіоприймачі для транспортних засобів; радіостанції портативні; радіотелеграфні станції; радіотелефонні станції; радіощогли; рамки для фотографічних діапозитивів; растри для фотоцинкографії; рахівниці; рахувальні машини для виборів; реанімаційні манекени (навчальні пристрої); регулівні апарати електричні; регулятори напруги для транспортних засобів; регулятори освітлювання (світлорегулятори) електричні; регулятори освітлювання сцени; регулятори числа обертів для програвачів; редуктори (електричні); резистори електричні; рейки (геодезичні інструменти); рейсмуси (столярні); рейсшини для вимірювання; реле електричні; ремінці для стільникових телефонів; рентгенівські апарати, крім призначених на медичні потреби; рентгенівські плівки експоновані; рентгенівські трубки, крім призначених на медичні потреби; рентгенограми, крім призначених на медичні потреби; реостати; респіратори для фільтрування повітря; респіраторні маски, крім призначених для штучного дихання; реторти; рефрактометри; рефрактори; решітки до пластин електричних акумуляторів; рингтони для мобільних телефонів завантажні; рівні (інструменти для визначання горизонтальності); різьбові калібри; роботи для нагляду за безпекою; роботи лабораторні; роботи навчальні; роботи-гуманоїди зі штучним інтелектом; розмагнічувальні пристрої для магнітних стрічок; розподільні коробки (електрика); розподільні пульти (електрика); розподільні щити (електрика); розсувні калібри; ртутні рівні; рубильники; рукавиці для водолазів; рукавиці для захисту від рентгенівського проміння промислові; рукавиці для захисту у разі нещасних випадків; рупори до гучномовців; рятувальне спорядження; рятувальні брезенти; рятувальні буї; рятувальні жилети; рятувальні капсули на випадок стихійного лиха; рятувальні плоти; рятувальні пояси; рятувальні сітки; сабвуфери; свистки спортивні; свисткові сигнальні пристрої; світлові указки електронні; світловідбивальні вироби для одягу для запобігання нещасним випадкам; світловідбиваючі сигнальні жилети; світлодіоди (LED); світлозахисні бленди для об'єктивів; світлокопіювальні апарати; світлофори (сигнальні пристрої); секстанти; сигналізатори для подавання сигналів у тумані невибухові; сигналізація світлова або механічна; сигнальні буї; сигнальні дзвоники; сигнальні дзвоники електричні; сигнальні ліхтарі; сигнальні панелі світиві або механічні; сигнальні пристрої; сигнальні свистки; симулятори для керування або перевіряння транспортних засобів; симулятори для навчання реанімаційним заходам; сирени; сітки безпеки; сітки для захисту у разі нещасних випадків; сканери (обладдя для оброблення інформації); скло антиблікове; скло оптичне; слайди (фотографія); словники електронні ручні; смарт-годинники; смарт-кільця; смарт-окуляри; смартфони; солеміри; соленоїдні вентилі (електромагнітні перемикачі); сонари; сонячні батареї; сонячні панелі для виробляння електроенергії; спектрографи; спектроскопи; спиртові рівні; спиртометри; спідометри; спостерігальна апаратура, крім призначеної на медичні потреби; спостерігальні прилади; спускові механізми фотозатворів (фотографія); стереоскопи; стереоскопічні апарати; стільникові телефони; стрічки для чищення головок (записувальних); стробоскопи; сульфітометри; сумки, пристосовані для лептопів; супутники на наукові потреби; супутникові навігаційні апарати; сушильні апарати для фотографій; сушильні стелажі (фотографія); сферометри; схеми друковані; табель-годинники (часореєструвальні пристрої); таймери для варіння яєць (піскові годинники); таксометри; тахометри; телевізори; телеграфи (апарати); телеграфні проводи; телескопи; телесуфлери; телетайпи; телефонні апарати; телефонні передавачі; телефонні проводи; телефонні трубки; температурні індикатори; температурні індикаторні наклейки, крім призначених на медичні потреби; теодоліти; тепловізори; теплорегулювальні пристрої; термогігрометри; термоелектронні лампи; термоелектронні трубки; термометри, крім призначених на медичні потреби; термостати; термостати для транспортних засобів; тиглі (лабораторні); тискоміри; тископоказувальні затички до вентилів; токени автентифікації (шифрувальні пристрої); тонарми для програвачів; тонер-картриджі незаправлені для принтерів та фотокопіювальних апаратів; тоталізатори; точні вимірювальні прилади; транзистори (електроніка); трансмітери (телекомунікації); транспондери; транспортири (вимірювальні інструменти); трансформатори (електрика); транс-

форматори підвищувальні; тримачі для електричних котушок; триноги для фотоапаратів; тріоди; трубки для підводного плавання; трубки Піто; урометри; файли зображувальні завантажні; файли музичні завантажні; факсимільні апарати; фізичні апарати та інструменти; фільтри (фотографія); фільтри для респіраторних масок; фільтри для ультрафіолетових променів, що призначені для фотографії; фітнес-трекери; флеш-накопичувачі USB; флуоресцентні екрани; фотоапарати (фотографія); фотоглянцювачі; фотографічні підставки для стікання; фотоелементи; фотозатвори (фотографія); фотозбільшувачі (фотографія); фотокопіювальні апарати (фотографічні, електростатичні, теплові); фотолабораторії; фотометри; фотоспалахи (фотографія); фототелеграфні апарати; футляри для окулярів; футляри для предметних скелець мікроскопів; футляри для смартфонів; футляри спеціальні для фотографічних апаратів та інструментів; хвилеміри; хімічні апарати і інструменти; хроматографи лабораторні; хронографи (прилади для записування часу); центрифуги лабораторні; центрувальні пристрої для фотографічних діапозитивів; циклотрони; циркулі для вимірювання; цифрові метеорологічні станції; цифрові табло; цифрові фоторамки; цукроміри; чарівні ліхтарі; частотоміри; чашки Петрі; чипи (інтегральні схеми); чотирикутні лінійки для вимірювання; чохли для лептопів; чохли для персональних цифрових секретарів; чохли для планшетних комп'ютерів; чохли для смартфонів; шаблони (вимірювальні інструменти); шнурки для окулярів; шоломи для верхової їзди; штативи для реторт; штативи для фотоапаратів; шумоміри; щитки для захисту обличчя робітників; якорі електромагнітів (електрика).

Кл. 35: Рекламування; керування підприємницькою діяльністю; адміністрування у сфері підприємницької діяльності; офісні роботи; адміністративна допомога щодо запитів про подання комерційних пропозицій; адміністративна допомога щодо запрошень до участі у тендерних процедурах; адміністративне оброблення замовлень на купівлю; адміністрування програм лояльності для клієнтів; адміністрування програм лояльності для постійних клієнтів авіакомпаній; аналізування собівартості; аудит підприємницької діяльності; аудит фінансовий; аукціонний продаж; аутсорсингове адміністративне керування для компаній; бухгалтерський облік; веб-індексування на комерційні або рекламні потреби; ведення бухгалтерських книг; ведення переговорів щодо укладання угод у сфері підприємницької діяльності для інших; вивчання ринку; визначання громадської думки; виписування рахунків; влаштовування передплати газет для інших; влаштовування передплати телекомунікаційних послуг для інших; готування платіжних документів; готування податкових декларацій; демонстрування товарів; довідкові послуги у сфері підприємницької діяльності; допомога в керуванні підприємницькою діяльністю; допомога у комерційному або промисловому керуванні; дорадчі послуги для керування підприємницькою діяльністю; досліджування щодо підприємницької діяльності; економічне прогнозування; забезпечування інформацією в сфері підприємницької діяльності за допомогою веб-сайтів; збирання інформації у комп'ютерні бази даних; збирання статистичних даних; інформування щодо підприємницької діяльності; керування діяльністю артистів-виконавців; керування діяльністю вільнонайманих працівників; керування діяльністю готелів; керування діяльністю спортсменів; керування діяльністю щодо програм з відшкодовування витрат для інших; керування підприємницькою діяльністю в перехідний період; комерційне інформування та поради для споживачів у виборі товарів і послуг; комерційне керування ліцензуванням товарів і послуг для інших; комп'ютеризоване ведення справ; консультування з керування персоналом; консультування з керування підприємницькою діяльністю; консультування з комунікаційних стратегій щодо рекламування; консультування з комунікаційної стратегії щодо зв'язків з громадськістю; консультування з організовування підприємницької діяльності; маркетинг; маркетинг у рамках робіт з видання програмного забезпечення; маркетинг цільовий; маркетингові досліджування; машинописні роботи; надавання інформації щодо комерційних та ділових контактів; надавання онлайнових торговельних майданчиків для покупців та продавців товарів і послуг; написання біографічних довідок для інших; написання резюме для інших; написання рекламних текстів; написання сценаріїв на рекламні потреби; оброблення текстів; оновлювання рекламних матеріалів; оновлювання та ведення даних у комп'ютерних базах даних; оновлювання та ведення інформації в реєстрах; оптимізація відвідуваності веб-сайтів; організовування виставок на комерційні або рекламні потреби; організовування показів мод на рекламні потреби; організовування ярмарків на комерційні або рекламні потреби; орендування рекламного місця; оформлення вітрин; оцінювання підприємницької діяльності; підбирання персоналу; поради щодо організовування і керування підприємницькою діяльністю; посередницькі послуги у сфері підприємницької діяльності щодо підбору потенційних приватних інвесторів для підприємців, які потребують фінансування; послуги агентств комерційного інформування; послуги агентств працевлаштування; послуги експертів з ефективності підприємницької діяльності; послуги з аутсорсингу (допомога у сфері підприємницької діяльності); послуги з керування підприємницькими проектами для об'єктів будівництва; послуги з комерційного посередництва; послуги з конкурентного розвідування ринку; послуги з макетування на рекламні потреби; послуги з нагадування про ділові зустрічі (офісні роботи); послуги з огляду преси; послуги з порівнювання цін; послуги з релокації для підприємств; послуги з розвідування ринку; послуги з фотокопіювання; послуги закупівельні для інших (закуповування товарів та послуг для інших підприємств); послуги зі складання графіків ділових зустрічей (офісні роботи); послуги зі створювання та керування списками подарунків; послуги із заповнювання податкової декларації; послуги імпортно-експортних агентств; послуги манекенників для рекламування або сприяння продажам; послуги рекламних агентств; послуги секретарів; послуги щодо зв'язків з громадськістю; пошук даних у комп'ютерних файлах для інших; пошук спонсорів; пошукова оптимізація для сприяння продажам; пред-

ставляння товарів на засобах інформування з метою роздрібного продажу; приймання телефонних дзвінків для недоступних абонентів; прокат білбордів (рекламних щитів); прокат офісних машин і обладнання; прокат рекламних матеріалів; прокат рекламного часу на засобах інформування; прокат торговельних автоматів; прокат торговельних стендів; прокат фотокопіювальних машин; пряме поштове рекламування; психологічне тестування для відбирання персоналу; публікування рекламних текстів; радіорекламування; реєстрування письмових повідомлень та даних; рекламування з оплатою переходів на веб-сторінку за рекламним оголошенням; рекламування зовнішнє; рекламування поштою; рекламування через комп'ютерну мережу в режимі он-лайн; репродукування документів; розклеювання рекламних плакатів; розповсюджування зразків; розповсюджування рекламних матеріалів; розробляння рекламних матеріалів; розслідування у сфері підприємницької діяльності; систематизування інформації у комп'ютерні бази даних; складання звітів про стан рахунків; складання індексів інформації на комерційні або рекламні потреби; сприяння продажам для інших; сприяння продажам товарів і послуг шляхом спонсорської підтримки спортивних подій; створювання програм щодо замовляння товарів через телерекламу; створювання рекламних фільмів; стенографування; текстове записування інформації (офісні роботи); телевізійне рекламування; телемаркетингові послуги; узгоджування та укладання комерційних угод для третіх сторін; фахове консультування щодо підприємницької діяльності; розміщування в одному місці, на користь іншим особам, асортименту товарів (крім їх транспортування), яке дозволяє покупцям зручно оглядати та купувати ці товари за загальними каталогами цих товарів або у магазинах оптової та роздрібної торгівлі.

Кл. 36: Страхування; фінансові операції; кредитно-грошові операції; операції з нерухомим майном; актуарні послуги; аналізування фінансове; банківські послуги; брокерські послуги на фондовому ринку; брокерські послуги щодо акцій та облігацій; брокерські послуги щодо вуглецевих кредитів; брокерські послуги щодо нерухомого майна; брокерські послуги щодо страхування; брокерські послуги щодо цінних паперів; брокерські послуги; визначання вартості ремонту (фінансове оцінювання); випускання дорожніх чеків; випускання кредитних карток; випускання цінних паперів; вкладання коштів; влаштовування фінансування для об'єктів будівництва; дистанційне банківське обслуговування; довірче керування фінансовими активами; дорадчі послуги щодо заборгованості; електронне переказування коштів; забезпечування фінансовою інформацією за допомогою веб-сайтів; зберігання у сейфах; зберігання цінностей; збирання коштів на благодійність; збирання орендної плати; інвестування капіталу; іпотечні банківські операції; керування житловим будинком; керування нерухомим майном; кліринг фінансовий; консультування щодо страхування; котирування біржове; кредитування під заставу; морське страхування; надавання знижок іншим особам у закладах-учасниках, за умови використання членської картки; надавання позик (фінансування); надавання позик з розстроченням платежу; надавання поручительств; обмінювання грошей; оброблення платежів за дебетовими картками; оброблення платежів за кредитними картками; організовування збору коштів; орендування житла (квартир); орендування нерухомого майна; орендування офісів (нерухомого майна); орендування офісів для коворкінгу; орендування сільськогосподарських ферм; оцінювання антикваріату; оцінювання марок; оцінювання нерухомого майна; оцінювання предметів нумізматики; оцінювання творів мистецтва; оцінювання у сфері оподаткування; оцінювання ювелірних виробів; перевіряння дійсності чеків; позичання під заставу; послуги агентств із забезпечування житлом (квартирами); послуги агентств нерухомого майна; послуги бюро кредитних історій; послуги взаємних фондів; послуги з надавання фінансових гарантій; послуги колекторських агентств; послуги ощадних банків; послуги резервних фондів; страхове інформування; страхування від нещасних випадків; страхування від пожеж; страхування життя; страхування здоров'я; факторингові операції; фінансове інформування; фінансове керування; фінансове керування виплатами з відшкодовування витрат для інших; фінансове консультування; фінансове оцінювання вовни; фінансове оцінювання лісу на пні; фінансове оцінювання щодо страхування, банківських операцій, нерухомого майна; фінансове спонсорство; фінансові послуги; фінансові послуги з митної брокерської діяльності; фінансові послуги клірингових установ; фінансові послуги щодо купівлі товарів із розстроченням платежу; фінансові послуги щодо лізингу майна з правом його купівлі; фінансові послуги щодо ліквідування фірм; фінансові послуги щодо пенсійного забезпечування.

Кл. 41: Освіта; забезпечування навчання; розважальні послуги; влаштовування спортивних і культурних заходів; академії (освіта); викладання; відеознімання; влаштовування і проведення з'їздів; влаштовування і проведення колоквіумів; влаштовування і проведення конференцій; влаштовування і проведення концертів; влаштовування і проведення навчальних форумів з особистою присутністю; влаштовування і проведення практичних занять (навчання); влаштовування і проведення семінарів; влаштовування і проведення симпозіумів; влаштовування конкурсів краси; гімнастичне викладання; готування публікацій за допомогою електронних настільних видавничих засобів; дошкільні навчальні заклади; дресирування тварин; дубльований переклад; екзаменування у навчанні; забезпечування незавантажними відеозаписами в режимі он-лайн; забезпечування незавантажними електронними публікаціями в режимі он-лайн; забезпечування незавантажними музичними творами в режимі онлайн; забезпечування незавантажними телевізійними програмами за допомогою відеосервісів за запитом; забезпечування незавантажними фільмами за допомогою відеосервісів за запитом; забезпечування спортивним устаткованням; забезпечування устаткованням для відпочинку; забезпечування устаткованням для гольфа; забезпечування устаткованням для казино (азартних ігор); замовляння квитків на видовища; заочні курси; ігрові по-

слуги, що надаються в режимі он-лайн через комп'ютерну мережу; інформування щодо відпочинку; інформування щодо освіти; інформування щодо розваг; кінопокази; культурні, освітні або розважальні послуги, що надаються художніми галереями; мікрофільмування; монтування відеострічок; навчальні послуги, що надаються за допомогою симуляторів; навчання айкідо; навчання з проведення чайної церемонії; навчання індивідуальне; навчання у школах-інтернатах; надавання музейних послуг (презентації, виставки); написання кіносценаріїв; написання пісень; написання сценаріїв, крім призначених на рекламні потреби; написання текстів; організовування балів; організовування видовищ (послуги імпресаріо); організовування виставок на культурні або освітні потреби; організовування конкурсів (освітніх або розважальних); організовування лотерей; організовування показів мод на розважальні потреби; організовування розважальних костюмованих заходів; організовування спортивних змагань; освітні послуги, що надаються школами; переклад мови жестів; планування вечірок (розваги); послуги артистів з розважання; послуги бібліотек з видавання книжок; послуги диск-жокеїв; послуги дискотек; послуги з каліграфії; послуги з макетування, крім призначених на рекламні потреби; послуги з усного перекладу; послуги залів ігрових автоматів; послуги зоопарків; послуги інструкторів (навчання); послуги караоке; послуги кіностудій; послуги клубів (розважальні або освітні); послуги клубів здоров'я (оздоровчі та фітнес-тренування); послуги натурників для художників; послуги нічних клубів (розваги); послуги оркестрів; послуги парків атракціонів; послуги перекладачів; послуги пересувних бібліотек; послуги персональних тренерів (фітнес-тренування); послуги репортерів; послуги спортивних таборів; послуги студій записування; послуги таборів вихідного дня (розважання); послуги театральних кас; послуги фоторепортерів; послуги щодо азартних ігор; послуги щодо музичного композиціювання; практичне навчання (демонстрування); представляння вистав наживо; представляння естрадних вистав; представляння циркових вистав; проведення альпіністських турів у супроводі гідів; проведення екскурсійних турів; проведення занять з фітнесу; прокат акваріумів хатніх; прокат аудіоапаратури; прокат видовищних декорацій; прокат відеокамер; прокат відеомагнітофонів; прокат відеострічок; прокат звукозаписувачів; прокат іграшок; прокат ігрового обладнання; прокат кіноапаратури; прокат кінофільмів; прокат обладнання для підводного плавання; прокат освітлювальної апаратури для театральних студій або телестудій; прокат радіо- і телевізійних приймачів; прокат спортивних майданчиків; прокат спортивного обладнання, крім транспортних засобів; прокат творів мистецтва; прокат театральних декорацій; прокат тенісних кортів; прокат устаткування для стадіонів; професійна перепідготовка; професійне орієнтування (поради щодо освіти або навчання); публікування електронних книжок та журналів у режимі он-лайн; публікування книжок; публікування текстів, крім рекламних; радіопередачі розважальні; релігійна освіта; створювання видовищ; створювання музичних творів; створювання радіо- і телевізійних програм; створювання фільмів, крім рекламних; субтитрування; театральні постановки; телевізійні передачі розважальні; фізичне виховування; фотографування; хронометраж спортивних подій.

Кл. 42: Наукові і технологічні послуги та досліджування і розробки, що їх стосуються; послуги промислового аналізування та досліджування; розробляння та проектування комп'ютерного апаратного і програмного забезпечення; аналізування води; аналізування для розробляння нафтових родовищ; аналізування комп'ютерної системи; аналізування почерку (графологія); архітектурне консультування; архітектурні послуги; аутсорсингові послуги у сфері інформаційних технологій; будівельне проектування; випробовування матеріалів; випробовування нафтових свердловин; випробовування текстилю; відновлювання комп'ютерних даних; встановлювання справжності творів мистецтва; геологічне експертування; геологічне розвідування; дизайн інтер'єру; дизайн паковання; дистанційне резервне копіювання даних; досліджування в бактеріології; досліджування в біології; досліджування в геології; досліджування в косметології; досліджування в техніці; досліджування в хімії; досліджування і розробляння нових товарів для інших; досліджування у механіці; досліджування у сфері захисту навколишнього середовища; досліджування у фізиці; дублювання комп'ютерних програм; експертування нафтових родовищ; електронне зберігання даних; електронний моніторинг інформації щодо ідентифікації особи для виявляння крадіжок персональних даних через мережу Інтернет; електронний моніторинг операцій за кредитними картками для виявляння шахрайств через мережу Інтернет; енергоаудит; забезпечування інформацією з комп'ютерних технологій та програмування за допомогою веб-сайтів; забезпечування пошуковими засобами для Інтернету; засівання хмар; інжиніринг; інсталювання комп'ютерного програмного забезпечення; калібрування (вимірювання); картографічні послуги; клінічні випробовування; комп'ютерне програмування; конвертування даних або документів з фізичних носіїв на електронні; конвертування даних і комп'ютерних програм, крім фізичного перетворювання; консультування з комп'ютерних технологій; консультування з телекомунікаційних технологій; консультування у сфері енергозбереження; консультування щодо безпеки в мережі Інтернет; консультування щодо безпеки даних; консультування щодо інформаційних технологій (ІТ); консультування щодо комп'ютерного програмного забезпечення; консультування щодо комп'ютерної безпеки; консультування щодо проектування та розробляння комп'ютерного апаратного забезпечення; консультування щодо розробляння веб-сайтів; контролювання якості; метеорологічне інформування; моделювання одягу; моніторинг комп'ютерних систем для виявляння несанкціонованого доступу або витоку даних; моніторинг комп'ютерних систем для виявляння поломок; моніторинг комп'ютерних систем за допомогою віддаленого доступу; надавання наукової інформації, порад, консультацій щодо зменшування викидів вуглекислого газу; наукові досліджування;

науково-технічне експертування; обслуговування комп'ютерного програмного забезпечення; оновлювання комп'ютерного програмного забезпечення; оцифровування документів (сканування); перевіряння щодо придатності до експлуатації транспортних засобів; підводне досліджування; планування розвитку міст; платформа як послуга (PaaS); послуги з шифрування даних; послуги наукових лабораторій; послуги фахівців з хімії; послуги щодо захисту від комп'ютерних вірусів; проведення досліджень технічних проектів; прогнозування погоди; програмне забезпечення як послуга (SaaS); проектування інтер'єру; проектування комп'ютерного програмного забезпечення; прокат веб-серверів; прокат комп'ютерів; прокат комп'ютерного програмного забезпечення; промисловий дизайн; розблоковування мобільних телефонів; розвідування нафти; розміщування комп'ютерних сайтів (веб-сайтів); розроблянння комп'ютерних систем; розробляння програмного забезпечення в рамках робіт з видання програмного забезпечення; розробляння технічної документації; створювання та обслуговування веб-сайтів для інших; створювання та розробляння індексів інформації на основі веб-сайтів для інших (послуги у сфері інформаційних технологій); технологічне консультування; топографічне знімання; хімічний аналіз; хмарне обчислювання даних; хостинг серверів; художнє оформляння (промисловий дизайн); художній дизайн.

---

(111) **281665** **(210)** **m 2018 24406**
(151) **25.08.2020** **(220)** **18.10.2018**
(181) **18.10.2028**
(732) **ТОВАРИСТВО З ОБМЕЖЕНОЮ ВІДПОВІДАЛЬНІСТЮ "БЦ КИЇВСЬКИЙ";**
вул. Ярославська, 56 А, м. Київ, 04071 (UA)

(540)

(511)
Кл. 36: Актуарні послуги; аналізування фінансове; банківські послуги; брокерські послуги на фондовому ринку; брокерські послуги щодо акцій та облігацій; брокерські послуги щодо вуглецевих кредитів; брокерські послуги щодо нерухомого майна; брокерські послуги щодо страхування; брокерські послуги щодо цінних паперів; брокерські послуги; визначання вартості ремонту (фінансове оцінювання); випускання дорожніх чеків; випускання кредитних карток; випускання цінних паперів; вкладання коштів; влаштовування фінансування для об'єктів будівництва; дистанційне банківське обслуговування; довірче керування фінансовими активами; дорадчі послуги щодо заборгованості; електронне переказування коштів; забезпечування фінансовою інформацією за допомогою веб-сайтів; зберігання у сейфах; зберігання цінностей; збирання коштів на благодійність; збирання орендної плати; інвестування капіталу; іпотечні банківські операції; керування житловим будинком; керування нерухомим майном; кліринг фінансовий; консультування щодо страхування; котирування біржове; кредитування під заставу; морське страхування; надавання знижок іншим особам у закладах-учасниках, за умови використання членської картки; надавання позик (фінансування); надавання позик з розстроченням платежу; надавання поручительств; обмінювання грошей; обробляння платежів за дебетовими картками; обробляння платежів за кредитними картками; організовування збору коштів; орендування житла (квартир); орендування нерухомого майна; орендування офісів (нерухомого майна); орендування офісів для коворкінгу; орендування сільськогосподарських ферм; оцінювання антикваріату; оцінювання марок; оцінювання нерухомого майна; оцінювання предметів нумізматики; оцінювання творів мистецтва; оцінювання у сфері оподаткування; оцінювання ювелірних виробів; перевіряння дійсності чеків; позичання під заставу; послуги агентств із забезпечування житлом (квартирами); послуги агентств нерухомого майна; послуги бюро кредитних історій; послуги взаємних фондів; послуги з надавання фінансових гарантій; послуги колекторських агентств; послуги ощадних банків; послуги резервних фондів; страхове інформування; страхування; страхування від нещасних випадків; страхування від пожеж; страхування життя; страхування здоров'я; факторингові операції; фінансове інформування; фінансове керування; фінансове керування виплатами з відшкодовування витрат для інших; фінансове консультування; фінансове оцінювання вовни; фінансове оцінювання лісу на пні; фінансове оцінювання щодо страхування, банківських операцій, нерухомого майна; фінансове спонсорство; фінансові послуги; фінансові послуги з митної брокерської діяльності; фінансові послуги клірингових установ; фінансові послуги щодо купівлі товарів із розстроченням платежу; фінансові послуги щодо лізингу майна з правом його купівлі; фінансові послуги щодо ліквідування фірм; фінансові послуги щодо пенсійного забезпечування.

---

(111) **281666** **(210)** **m 2018 24429**
(151) **25.08.2020** **(220)** **19.10.2018**
(181) **19.10.2028**
(732) **ПРИВАТНЕ ПІДПРИЄМСТВО "СВІТЛЕ";**
вул. Богатирська, 1, м. Київ, 04212 (UA)

(540)

(511)

Кл. 32: Пиво; пиво спеціальне; пиво безалкогольне; імбирне пиво; імбирний ель; солодове пиво; ячмінний ель (пиво); напої на основі пива; коктейлі на основі пива; екстракти хмелю для виготовлення пива.

Кл. 35: Рекламування; телевізійне рекламування; радіорекламування; рекламування через комп'ютерну мережу в режимі он-лайн; пряме поштове рекламування; рекламування поштою; рекламування зовнішнє; розміщування в одному місці, на користь іншим особам, асортименту продовольчих і непродовольчих товарів (крім їх транспортування), що дозволяє покупцям зручно оглядати та купувати ці товари на підприємствах оптової і роздрібної торгівлі, в інтернет-магазинах або в мережі фірмових магазинів; публікування рекламних текстів; розповсюджування рекламних матеріалів; розповсюджування зразків, рекламних буклетів; розробляння рекламних матеріалів; розклеювання рекламних плакатів; організовування фестивалів на комерційні або рекламні потреби; організовування виставок на комерційні або рекламні потреби; організовування ярмарків на комерційні або рекламні потреби; організовування презентацій на комерційні або рекламні потреби; організовування показів мод на рекламні потреби; демонстрування товарів; оформляння вітрин; представляння товарів на засобах інформування з метою роздрібного та оптового продажу; маркетинг; маркетинг цільовий; телемаркетингові послуги; маркетингові досліджування; послуги щодо зв'язків з громадськістю; послуги з макетування на рекламні потреби; послуги закупівельні для інших (закуповування товарів та послуг для інших підприємств); комерційне інформування та поради для споживачів у виборі товарів і послуг; надавання онлайнових торговельних майданчиків для покупців та продавців товарів і послуг; написання рекламних текстів; написання сценаріїв на рекламні потреби; оновлювання рекламних матеріалів; орендування рекламного місця; пошук спонсорів; прокат рекламних матеріалів; прокат торговельних стендів; прокат рекламного часу на засобах інформування; прокат торговельних автоматів; сприяння продажам для інших; сприяння продажам товарів і послуг шляхом спонсорської підтримки спортивних подій; створювання програм щодо замовляння товарів через телерекламу; створювання рекламних фільмів; вивчання ринку; визначання громадської думки.

---

(111) **281667** **(210)** **m 2018 24441**
(151) **25.08.2020** **(220)** **19.10.2018**
(181) **19.10.2028**
(732) **Дубицький Микола Петрович;**
вул. Героїв Майдану, 44, кв. 5, м. Чернівці, 58001 (UA)

(540)

НАЙ-НАЙ

(511)

Кл. 29: Айвар (законсервований перець); алое вера, приготоване для споживання людьми; альбумінове молоко; альгінати на кулінарні потреби; анчоуси неживі; арахіс оброблений; арахісове масло; арахісове молоко; арахісове молоко на кулінарні потреби; артишоки законсервовані; бекон; білки на кулінарні потреби; білок яєчний; боби законсервовані; бульгогі (корейська страва з яловичини); бульйони; бульйонні концентрати; варення; вершки (молочні продукти); вироби з тіста на основі картоплі; вівсяне молоко; водорості червоні законсервовані; голотурії неживі; горіхи зі смаковими та ароматичними добавками; горіхи оброблені; горох законсервований; гриби законсервовані; гуакамоле (пюре з авокадо); деруни; джеми; дичина забита; егног безалкогольний; екстракти харчові з морських водоростей; ескамолес (їстівні яйця мурах оброблені); желатин; желе м'ясні; желе харчові; жовток яєчний; журавлинне варення; закуски на основі фруктів; замінники молока; заморожені фрукти; засолена риба; зацукровані горіхи; збиті вершки; згущене молоко; ікра баклажанна; ікра кабачкова; ікра риб'яча оброблена; імбирний джем; їстівні комахи неживі; йогурт; кальбі (м'ясні страви на грилі); капуста квашена; картопляні пластівці; кефір; кисломолочні сири; кільця цибулі в клярі; кімчі (квашена овочева страва); клеми (молюски) неживі; кліпфіск (солоно-сушена тріска); ковбасні вироби; кокосове масло; кокосове молоко; кокосове молоко на кулінарні потреби; кокосові горіхи сухі; коктейлі молочні; композиції з оброблених фруктів; корн-доги; корнішони; котлети з тофу; креветки неживі; креветки пилчасті неживі; креми на основі овочів; кров'яна ковбаса; крокети; кукурудза цукрова оброблена; кумис (молочний напій); лангусти неживі; лецитин на кулінарні потреби; лимонний сік на кулінарні потреби; лялечки шовкопрядів для споживання людьми; мигдалеве молоко; мигдалеве молоко на кулінарні потреби; мигдаль товчений; мідії неживі; молоко; молоко з підвищеним вмістом білка; молоко сухе; молочні напої з перевагою молока; молочні продукти; муси овочеві; муси рибні; м'ясні екстракти; м'ясні консерви; м'ясо; м'ясо законсервоване; напої на основі арахісового молока; напої на основі кокосового молока; напої на основі мигдалевого молока; насіння оброблене; насіння соняшнику оброблене; оболонки для ковбасних виробів натуральні або штучні; овочеві консерви; овочеві салати; овочеві соки для куховарення; овочі законсервовані; овочі скуховарені; овочі сухі; оливки законсервовані; омари неживі; оселедці неживі; паштети печінкові; пектин на кулінарні потреби; печінка; пилок, приготований як харчовий продукт; повидла; продукти для овочевих супів; простокваша (скисле молоко); птиця свійська нежива; раки неживі; ракоподібні неживі; риба законсервована; риба нежива; риба сімейства лососевих нежива; рибне борошно для споживання людьми; рибне філе; рибні консерви; риб'ячий клей харчовий; рисове молоко; рисове молоко на кулінарні потреби; родзинки; ряжанка (сквашене топлене молоко); сало свиняче; сардини неживі; свинина; сири; сирники; сироватка молочна; сичуг; складники для готування бульйонів; сметана (сквашені вершки); соєве молоко; соєві боби законсервовані харчові; соєві котлети; соління; солоне м'ясо; сосиски; сосиски для хот-догів; сосиски у тісті; сочевиця законсервована; спреди (бутербродні пасти) на основі горіхів; сублімоване м'ясо; сублімовані овочі;

суміші для готування супів; супи; тагіні (паста з насіння кунжуту); тваринний кістковий мозок харчовий; тельбухи; томатна паста; томатне пюре; томатний сік для куховарення; тофу; трюфелі законсервовані; тунець неживий; устриці неживі; фалафель; ферменти молочні на кулінарні потреби; фініки; фрукти законсервовані; фрукти зацукровані; фрукти тушковані; фрукти, законсервовані спиртом; фрукти, поглазуровані цукром; фруктова цедра; фруктове повидло пресоване; фруктовий м'якуш; фруктові желе; фруктові консерви; фруктові салати; фруктові чипси; фундук оброблений; харчові продукти на основі риби; харчові пташині гнізда; хумус (паста з нуту); цибуля законсервована; часник законсервований; черепашки неживі; чипси картопляні; чипси картопляні низькокалорійні; чорна ікра; шинка; юба (плівка з соєвого молока); яблучне пюре; ягоди законсервовані; яєчний порошок; яйця слимаків для споживання; яйця; якіторі.

Кл. 30: Арахісові кондитерські вироби; ароматизатори для напоїв, крім ефірних олій; ароматизатори для тортів, тістечок, крім ефірних олій; ароматизатори для харчових продуктів, крім ефірних олій; ароматичні суміші харчові; баоцзи (парові пиріжки з начинкою); батончики злакові; батончики злакові з високим вмістом білка; бджолине маточне молочко; бібімбап (рис, змішаний з овочами та яловичиною); булки; булочки здобні; бурріто; ванілін (замінник ванілі); ванільні ароматизатори на кулінарні потреби; вареники (вироби з тіста з начинкою); вафлі; вермішель (локшина); вівсяні пластівці; в'яжучі речовини для ковбас; в'яжучі речовини для морозива; галетне печиво; гвоздика (прянощі); гірчиця; глазур для тортів, тістечок; глюкоза на кулінарні потреби; горішки, вкриті шоколадом; городні трави законсервовані (присмаки); гречка оброблена; дзеркальна глазур; добавки з клейковини на кулінарні потреби; дріжджі; дульсе-де-лече; есенції для харчових продуктів, крім ефірних есенцій і ефірних олій; жувальні гумки для освіжання подиху; жувальні гумки; заварний крем; загущувачі для готування харчових продуктів; закваска; закваски для тіста; закуски на основі злаків; закуски на основі рису; замінники кави; заморожений йогурт (льодяні кондитерські вироби); заморожений кефір (льодяні кондитерські вироби); заправки для салату; зародки пшениці для споживання людьми; зернові продукти; зефір (кондитерські вироби); імбир (прянощі); їстівний папір; їстівний рисовий папір; кава; кава несмажена; кавові ароматизатори; кавові напої з молоком; какао; какаові напої з молоком; каперси; карамелі (цукерки); карі (прянощі); квітки або листя рослин, що використовуються як замінники чаю; кімбап (корейська рисова страва); кімчіджон (млинці з квашених овочів); кіноа оброблена; кіши (пироги); клейковина, приготована як харчовий продукт; кондитерські вироби; кондитерські вироби для прикрашання новорічних ялинок; кондитерські вироби з цукром; кориця (прянощі); крекери; крем з винного каменю на кулінарні потреби; крохмаль харчовий; крупа для мамалиґи; крупи харчові; крутони; кубики льоду; кукурудза подрібнена; кукурудза смажена; кукурудзяні пластівці; куркума; кускус (манна крупа); кухонна сіль; лід для охолоджування; лід натуральний або штучний; лід у вигляді стружки з підсолодженими червоними бобами; локричні кондитерські вироби; локшина; локшина соба (локшина з гречаного борошна); локшина удон (локшина з пшеничного борошна); ломпер (тонкі картопляні коржики); макарони; макаронні вироби; макаруни (кондитерські вироби); мальтоза; мамалиґа; манна крупа; маринади; марципани; мед; меляса харчова; мигдалеве тісто; мигдалеві кондитерські вироби; місо (приправа); млинці; морозиво; морська вода для куховарення; морські водорості (приправа); муси десертні (кондитерські вироби); муси шоколадні; мускатні горіхи; мюслі; м'ясна підлива; м'ята для кондитерських виробів; м'ятні льодяники для освіжання подиху; м'ятні солодощі; напої на основі кави; напої на основі какао; напої на основі ромашки; напої на основі чаю; напої на основі шоколаду; насіння анісу; насіння зірчастого анісу; насіння кунжуту (приправи); насіння льону на кулінарні потреби (приправа); настої нелікувальні; оброблене насіння, що використовується як приправа; овес подрібнений; окономіякі (японські солоні млинці); онігірі (рисові кульки); оцет; очищений овес; очищений ячмінь; палички локричні (кондитерські вироби); пальмовий цукор; пастила (кондитерські вироби); пастилки (кондитерські вироби); пекарські порошки; пельмені (вироби з тіста з м'ясною начинкою); перець; перець запашний; перець стручковий (присмаки); петіфури (тістечка); печиво; пивний оцет; пироги; пироги з м'ясом; пікалілі; піци; пластівці (зернові продукти); помадки (кондитерські вироби); попкорн; порошки для виготовляння морозива; праліне; прикраси з цукерок для тортів, тістечок; прикраси з шоколаду для тортів, тістечок; приправи; природні підсолоджувачі; присмаки; прісний хліб; продукти на основі вівса; прополіс; пряники; прянощі; пудинги; пудра на торти, тістечка; равіолі; рамен (японська страва на основі локшини); реліш (приправа); речовини для пом'якшування м'яса на побутові потреби; речовини для усталювання збитих вершків; рис; рис швидкого приготування; рисова маса на кулінарні потреби; рисовий пудинг; рисові торти, тістечка; рослинні продукти, що використовуються як замінники кави; саго; сандвічі; сандвічі з сосискою; селерова сіль; сенбей (рисові крекери); сироп з агави (природний підсолоджувач); сироп мелясовий; сіль для консервування харчових продуктів; соєва паста (приправа); соєве борошно; солод для споживання людьми; солодові бісквіти; солодові екстракти харчові; солодощі (цукерки); сорбети (льоди); спагеті; спреди (бутербродні пасти) на основі шоколаду; спреди (бутербродні пасти) шоколадні, що містять горіхи; спрінг-роли; страви, приготовані на основі локшини; сублімовані страви з макаронними виробами як основним інгредієнтом; сублімовані страви з рисом як основним інгредієнтом; суміші для глазурування шинки; суміші для тіста для окономіякі (японських солоних млинців); сухарики-грінки; сухарі; сухарі панірувальні; сухе печиво; суші; табуле; тако; тапіока; тарти; тістечка; тісто; тісто бездріжджове на торти і тістечка; тісто на кондитерські вироби; тісто на торти і тістечка; торти; тортильї; французький пиріг з паштетом; фруктові желе (кондитерські вироби); халва; харчова сода (бікарбонат натрію на куховарські потреби); харчові льоди; хліб; цзяоцзи (вироби з тіста з начинкою); цикорій (каво-

вий замінник); цукерки; цукор; чай охолоджений; чай; часник подрібнений (приправа); чатні (приправа); чизбургери (сандвічі); чоу-чоу (приправа); шафран (присмака); шоколад; шоколадні напої з молоком; ячмінь подрібнений.

Кл. 31: Альгаровіла для споживання тваринами; анчоуси живі; апельсини свіжі; арахіс свіжий; арахісова макуха для тварин; арахісове борошно для тварин; ароматичний пісок (підстилка) для хатніх тварин; артишоки свіжі; барда; боби свіжі; борошно для тварин; борошно з насіння льону (кормове); борошно з насіння льону для споживання тваринами; буряк свіжий; вапно до фуражу для тварин; виноград свіжий; виноградні лози; висівки; висівкова мішанка кормова; вичавки цукрової тростини (сировина); вінки з живих квітів; галети для собак; гарбузи свіжі; голотурії живі; горіхи (плоди); горіхи кола; городні трави свіжі; горох свіжий; гречка необроблена; гриби свіжі; грибниці; дерева; деревинна стружка для виготовляння деревинної маси; дерен природний; дріжджі для споживання тваринами; живі тварини; жито; жуйки харчові для тварин; залишки перегаяння вина; зародки пшениці для споживання тваринами; звіринцеві тварини; зерно (злаки); зерно для споживання тваринами; їстівні комахи живі; кабачки свіжі; какао-боби сирі; картопля свіжа; каштани свіжі; квіти живі; квіти засушені декоративні; кіноа необроблена; кістки каракатиці для годування птахів; кокосові горіхи; композиції зі свіжих фруктів; копра; кора коркова необроблена; коренеплоди для споживання тваринами; коріння цикорію; корми для птахів; корми для тварин; корми для хатніх тварин; корми для худоби; кормові відходи ґуральництва; коропи кої живі; кропива; крупи для свійських птахів; кукурудза; кукурудзяна макуха для худоби; кунжут їстівний необроблений; кущі; лангусти живі; лимони свіжі; листя пальмових дерев; макуха для худоби; макуха олійна; мигдаль (плоди); мідії живі; мішанки для відгодовування худоби; морські водорості необроблені для споживання людьми або тваринами; мульча з соломи; м'язга; наживки для рибалення живі; напої для хатніх тварин; насіння для сівби; насіння злаків необроблене; насіння льону для споживання тваринами; насіння льону їстівне необроблене; насіння рослин; необроблена деревина; необроблена кора; необроблені качани цукрової кукурудзи (очищені або неочищені); нерозпиляна деревина; новорічні ялинки; овес; овочі свіжі; огірки свіжі; оливки свіжі; омари живі; оселедці живі; пальмові дерева; папір з піском (підстилка) для хатніх тварин; перець стручковий (рослина); пилок (сировина); підстилкові матеріали для тварин; племінна худоба; плоди ріжкового дерева сирі; продукти для відгодовування тварин; продукти для відгодовування худоби; продукти побічні обробляння злаків для споживання тваринами; продукти, що збільшують несучість свійської птиці; пророщене насіння на ботанічні потреби; птиця свійська жива; пшениця; раки живі; ракоподібні живі; ревінь свіжий; риба жива; риба сімейства лососевих жива; рибне борошно для споживання тваринами; риб'яча ікра; рис необроблений; рисове борошно для фуражу; ріпакова макуха для худоби; розсада; рослини; рослини алое вера; рослини засушені декоративні; салат латук свіжий; сардини живі; сіль для худоби; сіно; сіянці; солод для бродіння і перегаяння; солома (кормова); солома для підстилок; соснові шишки; сочевиця свіжа; стійлові корми для тварин; стовбури дерев; торф для підстилок; трояндові кущі; трюфелі свіжі; тунець живий; устриці живі; фрукти свіжі; фруктові вичавки (м'язга); фундук свіжий; фураж; фураж для підживлювання тварин; хмелеві шишки; хміль; цибулини; цибулини квітів; цибуля порей свіжа; цибуля свіжа; цикорій свіжий; цитрусові плоди свіжі; цукрова тростина; часник свіжий; черепашки живі; шкаралупа кокосових горіхів; шовкопряди; шпинат свіжий; ягоди свіжі; яйця запліднені для висиджування чи інкубації; яйця шовкопрядів; ялівцеві ягоди; ячмінь.

Кл. 35: Адміністративна допомога щодо запитів про подання комерційних пропозицій; адміністративна допомога щодо запрошень до участі у тендерних процедурах; адміністративне обробляння замовлень на купівлю; адміністрування програм лояльності для клієнтів; адміністрування програм лояльності для постійних клієнтів авіакомпаній; аналізування собівартості; аудит підприємницької діяльності; аудит фінансовий; аукціонний продаж; аутсорсингове адміністративне керування для компаній; бухгалтерський облік; веб-індексування на комерційні або рекламні потреби; ведення бухгалтерських книг; ведення переговорів щодо укладання угод у сфері підприємницької діяльності для інших; вивчання ринку; визначання громадської думки; виписування рахунків; влаштовування передплати газет для інших; влаштовування передплати телекомунікаційних послуг для інших; готування платіжних документів; готування податкових декларацій; демонстрування товарів; довідкові послуги у сфері підприємницької діяльності; допомога в керуванні підприємницькою діяльністю; допомога у комерційному або промисловому керуванні; дорадчі послуги для керування підприємницькою діяльністю; досліджування щодо підприємницької діяльності; економічне прогнозування; забезпечування інформацією в сфері підприємницької діяльності за допомогою веб-сайтів; збирання інформації у комп'ютерні бази даних; збирання статистичних даних; інформування щодо підприємницької діяльності; керування діяльністю артистів-виконавців; керування діяльністю вільнонайманих працівників; керування діяльністю готелів; керування діяльністю спортсменів; керування діяльністю щодо програм з відшкодовування витрат для інших; керування підприємницькою діяльністю в перехідний період; комерційне інформування та поради для споживачів у виборі товарів і послуг; комерційне керування ліцензуванням товарів і послуг для інших; комп'ютеризоване ведення справ; консультування з керування персоналом; консультування з керування підприємницькою діяльністю; консультування з комунікаційних стратегій щодо рекламування; консультування з комунікаційної стратегії щодо зв'язків з громадськістю; консультування з організовування підприємницької діяльності; маркетинг; маркетинг у рамках робіт з видання програмного забезпечення; маркетинг цільовий; маркетингові досліджування; машинописні роботи; надавання інформації щодо комерційних та

ділових контактів; надавання онлайнових торговельних майданчиків для покупців та продавців товарів і послуг; написання біографічних довідок для інших; написання резюме для інших; написання рекламних текстів; написання сценаріїв на рекламні потреби; обробляння текстів; оновлювання рекламних матеріалів; оновлювання та ведення даних у комп'ютерних базах даних; оновлювання та ведення інформації в реєстрах; оптимізація відвідуваності веб-сайтів; організовування виставок на комерційні або рекламні потреби; організовування показів мод на рекламні потреби; організовування ярмарків на комерційні або рекламні потреби; орендування рекламного місця; оформляння вітрин; оцінювання підприємницької діяльності; підбирання персоналу; поради щодо організовування і керування підприємницькою діяльністю; посередницькі послуги у сфері підприємницької діяльності щодо підбору потенційних приватних інвесторів для підприємців, які потребують фінансування; послуги агентств комерційного інформування; послуги агентств працевлаштування; послуги експертів з ефективності підприємницької діяльності; послуги з аутсорсингу (допомога у сфері підприємницької діяльності); послуги з керування підприємницькими проектами для об'єктів будівництва; послуги з комерційного посередництва; послуги з конкурентного розвідування ринку; послуги з макетування на рекламні потреби; послуги з нагадування про ділові зустрічі (офісні роботи); послуги з огляду преси; послуги з порівнювання цін; послуги з релокації для підприємств; послуги з розвідування ринку; послуги з фотокопіювання; послуги закупівельні для інших (закуповування товарів та послуг для інших підприємств); послуги зі складання графіків ділових зустрічей (офісні роботи); послуги зі створювання та керування списками подарунків; послуги із заповнювання податкової декларації; послуги імпортно-експортних агентств; послуги манекенників для рекламування або сприяння продажам; послуги рекламних агентств; послуги секретарів; послуги щодо зв'язків з громадськістю; послуги щодо оптового продажу фармацевтичних, ветеринарних і гігієнічних препаратів та товарів медичного призначення; послуги щодо роздрібного продажу завантажних музичних творів у цифровому форматі в режимі онлайн; послуги щодо роздрібного продажу завантажних рингтонів у режимі он-лайн; послуги щодо роздрібного продажу завантажних та попередньо записаних музичних творів та фільмів у режимі онлайн; послуги щодо роздрібного продажу творів мистецтва художніми галереями; послуги щодо роздрібного продажу фармацевтичних, ветеринарних і гігієнічних препаратів та товарів медичного призначення; пошук даних у комп'ютерних файлах для інших; пошук спонсорів; пошукова оптимізація для сприяння продажам; представляння товарів на засобах інформування з метою роздрібного продажу; приймання телефонних дзвінків для недоступних абонентів; прокат білбордів (рекламних щитів); прокат офісних машин і обладнання; прокат рекламних матеріалів; прокат рекламного часу на засобах інформування; прокат торговельних автоматів; прокат торговельних стендів; прокат фотокопіювальних машин; пряме поштове рекламування; психологічне тестування для відбирання персоналу; публікування рекламних текстів; радіорекламування; реєстрування письмових повідомлень та даних; рекламування; рекламування з оплатою переходів на веб-сторінку за рекламним оголошенням; рекламування зовнішнє; рекламування поштою; рекламування через комп'ютерну мережу в режимі онлайн; репродукування документів; розклеювання рекламних плакатів; розповсюджування зразків; розповсюджування рекламних матеріалів; розроблянння рекламних матеріалів; розслідування у сфері підприємницької діяльності; систематизування інформації у комп'ютерні бази даних; складання звітів про стан рахунків; складання індексів інформації на комерційні або рекламні потреби; сприяння продажам для інших; сприяння продажам товарів і послуг шляхом спонсорської підтримки спортивних подій; створювання програм щодо замовляння товарів через телерекламу; створювання рекламних фільмів; стенографування; текстове записування інформації (офісні роботи); телевізійне рекламування; телемаркетингові послуги; узгоджування та укладання комерційних угод для третіх сторін; фахове консультування щодо підприємницької діяльності.

---

(111) **281668** **(210)** **m 2018 24449**
(151) **25.08.2020** **(220)** **19.10.2018**
(181) **19.10.2028**
(732) **ПУБЛІЧНЕ АКЦІОНЕРНЕ ТОВАРИСТВО "ЗАКРИТИЙ НЕДИВЕРСИФІКОВАНИЙ ВЕНЧУРНИЙ КОРПОРАТИВНИЙ ІНВЕСТИЦІЙНИЙ ФОНД "ГРАВІС";**
вул. Велика Житомирська, 6/11, кімн. 307, м. Київ, 01025 (UA)

(540)

ЖИТЛОВИЙ КОМПЛЕКС ЩАСЛИВИЙ
PLATINUM ЛЬВІВ

(511)

Кл. 35: Адміністративна допомога щодо запитів про подання комерційних пропозицій; адміністративна допомога щодо запрошень до участі у тендерних процедурах; адміністративне обробляння замовлень на купівлю; адміністрування програм лояльності для клієнтів; адміністрування програм лояльності для постійних клієнтів авіакомпаній; аналізування собівартості; аудит підприємницької діяльності; аудит фінансовий; аукціонний продаж; аутсорсингове адміністративне керування для компаній; бухгалтерський облік; веб-індексування на комерційні або рекламні потреби; ведення бухгалтерських книг; ведення переговорів щодо укладання угод у сфері підприємницької діяльності для інших; вивчання ринку; визначання громадської думки; виписування рахунків; влаштовування передплати газет для інших; влаштовування передплати телекомунікаційних послуг для інших; готування платіжних документів; готування податкових декларацій; демонстрування товарів; довідкові послуги у сфері підприємницької діяльності; допомога в керуванні підприємницькою діяльністю; допомога у комерційному або промис-

ловому керуванні; дорадчі послуги для керування підприємницькою діяльністю; досліджування щодо підприємницької діяльності; економічне прогнозування; забезпечування інформацією в сфері підприємницької діяльності за допомогою веб-сайтів; збирання інформації у комп'ютерні бази даних; збирання статистичних даних; інформування щодо підприємницької діяльності; керування діяльністю артистів-виконавців; керування діяльністю вільнонайманих працівників; керування діяльністю готелів; керування діяльністю спортсменів; керування діяльністю щодо програм з відшкодовування витрат для інших; керування підприємницькою діяльністю в перехідний період; комерційне інформування та поради для споживачів у виборі товарів і послуг; комерційне керування ліцензуванням товарів і послуг для інших; комп'ютеризоване ведення справ; консультування з керування персоналом; консультування з керування підприємницькою діяльністю; консультування з комунікаційних стратегій щодо рекламування; консультування з комунікаційної стратегії щодо зв'язків з громадськістю; консультування з організовування підприємницької діяльності; маркетинг; маркетинг у рамках робіт з видання програмного забезпечення; маркетинг цільовий; маркетингові досліджування; машинописні роботи; надавання інформації щодо комерційних та ділових контактів; надавання онлайнових торговельних майданчиків для покупців та продавців товарів і послуг; написання біографічних довідок для інших; написання резюме для інших; написання рекламних текстів; написання сценаріїв на рекламні потреби; обробляння текстів; оновлювання рекламних матеріалів; оновлювання та ведення даних у комп'ютерних базах даних; оновлювання та ведення інформації в реєстрах; оптимізація відвідуваності веб-сайтів; організовування виставок на комерційні або рекламні потреби; організовування показів мод на рекламні потреби; організовування ярмарків на комерційні або рекламні потреби; орендування рекламного місця; оформляння вітрин; оцінювання підприємницької діяльності; підбирання персоналу; поради щодо організовування і керування підприємницькою діяльністю; посередницькі послуги у сфері підприємницької діяльності щодо підбору потенційних приватних інвесторів для підприємців, які потребують фінансування; послуги агентств комерційного інформування; послуги агентств працевлаштування; послуги експертів з ефективності підприємницької діяльності; послуги з аутсорсингу (допомога у сфері підприємницької діяльності); послуги з керування підприємницькими проектами для об'єктів будівництва; послуги з комерційного посередництва; послуги з конкурентного розвідування ринку; послуги з макетування на рекламні потреби; послуги з нагадування про ділові зустрічі (офісні роботи); послуги з огляду преси; послуги з порівнювання цін; послуги з релокації для підприємств; послуги з розвідування ринку; послуги з фотокопіювання; послуги закупівельні для інших (закуповування товарів та послуг для інших підприємств); послуги зі складання графіків ділових зустрічей (офісні роботи); послуги зі створювання та керування списками подарунків; послуги із заповнювання податкової декларації; послуги імпортно-експортних агентств; послуги манекенників для рекламування або сприяння продажам; послуги рекламних агентств; послуги секретарів; послуги щодо зв'язків з громадськістю; послуги щодо оптового продажу фармацевтичних, ветеринарних і гігієнічних препаратів та товарів медичного призначення; послуги щодо роздрібного продажу завантажних музичних творів у цифровому форматі в режимі онлайн; послуги щодо роздрібного продажу завантажних рингтонів у режимі он-лайн; послуги щодо роздрібного продажу завантажних та попередньо записаних музичних творів та фільмів у режимі онлайн; послуги щодо роздрібного продажу творів мистецтва художніми галереями; послуги щодо роздрібного продажу фармацевтичних, ветеринарних і гігієнічних препаратів та товарів медичного призначення; пошук даних у комп'ютерних файлах для інших; пошук спонсорів; пошукова оптимізація для сприяння продажам; представляння товарів на засобах інформування з метою роздрібного продажу; приймання телефонних дзвінків для недоступних абонентів; прокат білбордів (рекламних щитів); прокат офісних машин і обладнання; прокат рекламних матеріалів; прокат рекламного часу на засобах інформування; прокат торговельних автоматів; прокат торговельних стендів; прокат фотокопіювальних машин; пряме поштове рекламування; психологічне тестування для відбирання персоналу; публікування рекламних текстів; радіорекламування; реєстрування письмових повідомлень та даних; рекламування; рекламування з оплатою переходів на веб-сторінку за рекламним оголошенням; рекламування зовнішнє; рекламування поштою; рекламування через комп'ютерну мережу в режимі онлайн; репродукування документів; розклеювання рекламних плакатів; розповсюджування зразків; розповсюджування рекламних матеріалів; розробляння рекламних матеріалів; розслідування у сфері підприємницької діяльності; систематизування інформації у комп'ютерні бази даних; складання звітів про стан рахунків; складання індексів інформації на комерційні або рекламні потреби; сприяння продажам для інших; сприяння продажам товарів і послуг шляхом спонсорської підтримки спортивних подій; створювання програм щодо замовляння товарів через телерекламу; створювання рекламних фільмів; стенографування; текстове записування інформації (офісні роботи); телевізійне рекламування; телемаркетингові послуги; узгоджування та укладання комерційних угод для третіх сторін; фахове консультування щодо підприємницької діяльності.

Кл. 37: Асфальтування; балансування коліс; брукування доріг; будівельні роботи у суднобудуванні; будування хвилерізів; будування ярмаркових рундуків та крамниць; буріння глибоких нафтових або газових свердловин; буріння свердловин; відновлювання зношених або частково зруйнованих двигунів; відновлювання зношених або частково зруйнованих машин; відновлювання шин; встановлювання дверей і вікон; встановлювання і ремонтування вантажних підіймачів; встановлювання і ремонтування електроприладів; встановлювання і ремон-

тування іригаційних пристроїв; встановлювання і ремонтування ліфтів; встановлювання і ремонтування опалювального обладнання; встановлювання і ремонтування охоронної сигналізації; встановлювання і ремонтування печей; встановлювання і ремонтування пожежної сигналізації; встановлювання і ремонтування пристроїв для кондиціонування повітря; встановлювання і ремонтування телефонів; встановлювання і ремонтування холодильного обладнання; встановлювання кухонного обладнання; встановлювання риштовань; встановлювання, технічне обслуговування і ремонтування комп'ютерного апаратного забезпечення; встановлювання, технічне обслуговування і ремонтування машин; встановлювання, технічне обслуговування та ремонтування офісних машин та обладнання; вулканізування шин (ремонтування); герметизація будівель; гідроізолювання (будівництво); гостріння ножів; дезінфікування; добування копалин; доглядання, чищення і ремонтування вичиненої шкіри; доглядання, чищення і ремонтування хутра; заряджання батарей транспортних засобів; змащування транспортних засобів; знесення будівель; знищування шкідників, крім у сільському господарстві, аквакультурі, плодівництві та лісівництві; знищування щурів; ізолювання будівель; інформування щодо ремонтування; інформування щодо споруджування; клепання; консультування щодо споруджування; лакування; малярні роботи внутрішні і зовнішні; миття транспортних засобів; мурування кам'яне; мурування цегляне; наглядання за споруджуванням будівель; настроювання музичних інструментів; оббивання меблів; обслуговування на станціях транспортних засобів (заправляння пальним і технічне обслуговування); очищання димоходів; перезаправляння тонер-картриджів; підводне ремонтування; підводне споруджування; повторне лудіння; покрівельні послуги; полірування транспортних засобів; поновлювання одягу; послуги з гідравлічного розриву пластів; послуги з ремонтування транспортних засобів у разі поломки; послуги з розробляння кар'єрів; послуги зі створювання штучного снігового покриву; послуги щодо боротьби та контролю шкідників, крім у сільському господарстві, аквакультурі, плодівництві та лісівництві; прання; прання білизни; прання білизни в пральнях; прасування білизни; пресування одягу; прибирання вулиць; прокат бульдозерів; прокат дорожніх підмітальних машин; прокат дренажних насосів; прокат екскаваторів; прокат кранів (споруджувального обладнання); прокат посудомийних машин; прокат пральних машин у пральнях; прокат споруджувального обладнання; прокат сушильних машин для посуду; прокат чистильних машин; прокладання кабелів; протикорозійне оброблення; протикорозійне оброблення транспортних засобів; ремонтування взуття; ремонтування годинників; ремонтування електропередавальних ліній; ремонтування і технічне обслуговування кінопроекторів; ремонтування насосів; ремонтування оббивки меблів; ремонтування одягу; ремонтування парасольок від дощу; ремонтування парасольок від сонця; ремонтування секретних замків; ремонтування фотоапаратів; реставрування меблів; реставрування музичних інструментів; реставрування творів мистецтва; споруджування заводів, фабрик; споруджування і ремонтування складів; споруджування і технічне обслуговування трубопроводів; споруджування портів; споруджування; стерилізування медичних інструментів; сухе чищення; теслярські послуги; технічне обслуговування басейнів; технічне обслуговування і ремонтування кімнат-сейфів; технічне обслуговування і ремонтування літаків; технічне обслуговування і ремонтування моторних транспортних засобів; технічне обслуговування і ремонтування пальників; технічне обслуговування і ремонтування сейфів; технічне обслуговування меблів; технічне обслуговування транспортних засобів; трубопровідні слюсарно-технічні роботи; усування завад в електричному устаткованні; фарбування або ремонтування знаків; чищення будівель (внутрішнє); чищення будівель (зовнішніх поверхонь); чищення вікон; чищення і ремонтування бойлерів; чищення одягу; чищення пелюшок; чищення пемзою; чищення піском; чищення транспортних засобів; шпалерні роботи; штукатурні роботи.

---

(111) **281669** **(210)** **m 2018 24452**
(151) **25.08.2020** **(220)** **19.10.2018**
(181) **19.10.2028**
(732) **ПУБЛІЧНЕ АКЦІОНЕРНЕ ТОВАРИСТВО "ЗАКРИТИЙ НЕДИВЕРСИФІКОВАНИЙ ВЕНЧУРНИЙ КОРПОРАТИВНИЙ ІНВЕСТИЦІЙНИЙ ФОНД "ГРАВІС";**
вул. Велика Житомирська, 6/11, кімн. 307, м. Київ, 01025 (UA)

(540)

ЖИТЛОВИЙ КОМПЛЕКС ЩАСЛИВИЙ
PLATINUM КИЇВ

(511)

Кл. 35: Адміністративна допомога щодо запитів про подання комерційних пропозицій; адміністративна допомога щодо запрошень до участі у тендерних процедурах; адміністративне оброблення замовлень на купівлю; адміністрування програм лояльності для клієнтів; адміністрування програм лояльності для постійних клієнтів авіакомпаній; аналізування собівартості; аудит підприємницької діяльності; аудит фінансовий; аукціонний продаж; аутсорсингове адміністративне керування для компаній; бухгалтерський облік; веб-індексування на комерційні або рекламні потреби; ведення бухгалтерських книг; ведення переговорів щодо укладання угод у сфері підприємницької діяльності для інших; вивчання ринку; визначання громадської думки; виписування рахунків; влаштовування передплати газет для інших; влаштовування передплати телекомунікаційних послуг для інших; готування платіжних документів; готування податкових декларацій; демонстрування товарів; довідкові послуги у сфері підприємницької діяльності; допомога в керуванні підприємницькою діяльністю; допомога у комерційному або промисловому керуванні; дорадчі послуги для керування підприємницькою діяльністю; досліджування щодо підприємницької діяльності; економ-

мічне прогнозування; забезпечування інформацією в сфері підприємницької діяльності за допомогою веб-сайтів; збирання інформації у комп'ютерні бази даних; збирання статистичних даних; інформування щодо підприємницької діяльності; керування діяльністю артистів-виконавців; керування діяльністю вільнонайманих працівників; керування діяльністю готелів; керування діяльністю спортсменів; керування діяльністю щодо програм з відшкодовування витрат для інших; керування підприємницькою діяльністю в перехідний період; комерційне інформування та поради для споживачів у виборі товарів і послуг; комерційне керування ліцензуванням товарів і послуг для інших; комп'ютеризоване ведення справ; консультування з керування персоналом; консультування з керування підприємницькою діяльністю; консультування з комунікаційних стратегій щодо рекламування; консультування з комунікаційної стратегії щодо зв'язків з громадськістю; консультування з організовування підприємницької діяльності; маркетинг; маркетинг у рамках робіт з видання програмного забезпечення; маркетинг цільовий; маркетингові досліджування; машинописні роботи; надавання інформації щодо комерційних та ділових контактів; надавання онлайнових торговельних майданчиків для покупців та продавців товарів і послуг; написання біографічних довідок для інших; написання резюме для інших; написання рекламних текстів; написання сценаріїв на рекламні потреби; обробляння текстів; оновлювання рекламних матеріалів; оновлювання та ведення даних у комп'ютерних базах даних; оновлювання та ведення інформації в реєстрах; оптимізація відвідуваності веб-сайтів; організовування виставок на комерційні або рекламні потреби; організовування показів мод на рекламні потреби; організовування ярмарків на комерційні або рекламні потреби; орендування рекламного місця; оформляння вітрин; оцінювання підприємницької діяльності; підбирання персоналу; поради щодо організовування і керування підприємницькою діяльністю; посередницькі послуги у сфері підприємницької діяльності щодо підбору потенційних приватних інвесторів для підприємців, які потребують фінансування; послуги агентств комерційного інформування; послуги агентств працевлаштування; послуги експертів з ефективності підприємницької діяльності; послуги з аутсорсингу (допомога у сфері підприємницької діяльності); послуги з керування підприємницькими проектами для об'єктів будівництва; послуги з комерційного посередництва; послуги з конкурентного розвідування ринку; послуги з макетування на рекламні потреби; послуги з нагадування про ділові зустрічі (офісні роботи); послуги з огляду преси; послуги з порівнювання цін; послуги з релокації для підприємств; послуги з розвідування ринку; послуги з фотокопіювання; послуги закупівельні для інших (закуповування товарів та послуг для інших підприємств); послуги зі складання графіків ділових зустрічей (офісні роботи); послуги зі створювання та керування списками подарунків; послуги із заповнювання податкової декларації; послуги імпортно-експортних агентств; послуги манекенників для рекламування або сприяння продажам; послуги рекламних агентств; послуги секретарів; послуги щодо зв'язків з громадськістю; послуги щодо оптового продажу фармацевтичних, ветеринарних і гігієнічних препаратів та товарів медичного призначення; послуги щодо роздрібного продажу завантажних музичних творів у цифровому форматі в режимі онлайн; послуги щодо роздрібного продажу завантажних рингтонів у режимі он-лайн; послуги щодо роздрібного продажу завантажних та попередньо записаних музичних творів та фільмів у режимі онлайн; послуги щодо роздрібного продажу творів мистецтва художніми галереями; послуги щодо роздрібного продажу фармацевтичних, ветеринарних і гігієнічних препаратів та товарів медичного призначення; пошук даних у комп'ютерних файлах для інших; пошук спонсорів; пошукова оптимізація для сприяння продажам; представляння товарів на засобах інформування з метою роздрібного продажу; приймання телефонних дзвінків для недоступних абонентів; прокат білбордів (рекламних щитів); прокат офісних машин і обладнання; прокат рекламних матеріалів; прокат рекламного часу на засобах інформування; прокат торговельних автоматів; прокат торговельних стендів; прокат фотокопіювальних машин; пряме поштове рекламування; психологічне тестування для відбирання персоналу; публікування рекламних текстів; радіорекламування; реєстрування письмових повідомлень та даних; рекламування; рекламування з оплатою переходів на веб-сторінку за рекламним оголошенням; рекламування зовнішнє; рекламування поштою; рекламування через комп'ютерну мережу в режимі онлайн; репродукування документів; розклеювання рекламних плакатів; розповсюджування зразків; розповсюджування рекламних матеріалів; розробляння рекламних матеріалів; розслідування у сфері підприємницької діяльності; систематизування інформації у комп'ютерні бази даних; складання звітів про стан рахунків; складання індексів інформації на комерційні або рекламні потреби; сприяння продажам для інших; сприяння продажам товарів і послуг шляхом спонсорської підтримки спортивних подій; створювання програм щодо замовляння товарів через телерекламу; створювання рекламних фільмів; стенографування; текстове записування інформації (офісні роботи); телевізійне рекламування; телемаркетингові послуги; узгоджування та укладання комерційних угод для третіх сторін; фахове консультування щодо підприємницької діяльності.

Кл. 37: Асфальтування; балансування коліс; брукування доріг; будівельні роботи у суднобудуванні; будування хвилерізів; будування ярмаркових рундуків та крамниць; буріння глибоких нафтових або газових свердловин; буріння свердловин; відновлювання зношених або частково зруйнованих двигунів; відновлювання зношених або частково зруйнованих машин; відновлювання шин; встановлювання дверей і вікон; встановлювання і ремонтування вантажних підіймачів; встановлювання і ремонтування електроприладів; встановлювання і ремонтування іригаційних пристроїв; встановлювання і ремонтування ліфтів; встановлювання і ремонтування опалювального обладнання; встановлюван-

ня і ремонтування охоронної сигналізації; встановлювання і ремонтування печей; встановлювання і ремонтування пожежної сигналізації; встановлювання і ремонтування пристроїв для кондиціонування повітря; встановлювання і ремонтування телефонів; встановлювання і ремонтування холодильного обладнання; встановлювання кухонного обладнання; встановлювання риштовань; встановлювання, технічне обслуговування і ремонтування комп'ютерного апаратного забезпечення; встановлювання, технічне обслуговування і ремонтування машин; встановлювання, технічне обслуговування та ремонтування офісних машин та обладнання; вулканізування шин (ремонтування); герметизація будівель; гідроізолювання (будівництво); гостріння ножів; дезінфікування; добування копалин; доглядання, чищення і ремонтування вичиненої шкіри; доглядання, чищення і ремонтування хутра; заряджання батарей транспортних засобів; змащування транспортних засобів; знесення будівель; знищування шкідників, крім у сільському господарстві, аквакультурі, плодівництві та лісівництві; знищування щурів; ізолювання будівель; інформування щодо ремонтування; інформування щодо споруджування; клепання; консультування щодо споруджування; лакування; малярні роботи внутрішні і зовнішні; миття транспортних засобів; мурування кам'яне; мурування цегляне; наглядання за споруджуванням будівель; настроювання музичних інструментів; оббивання меблів; обслуговування на станціях транспортних засобів (заправляння пальним і технічне обслуговування); очищання димоходів; перезаправляння тонер-картриджів; підводне ремонтування; підводне споруджування; повторне лудіння; покрівельні послуги; полірування транспортних засобів; поновлювання одягу; послуги з гідравлічного розриву пластів; послуги з ремонтування транспортних засобів у разі поломки; послуги з розробляння кар'єрів; послуги зі створювання штучного снігового покриву; послуги щодо боротьби та контролю шкідників, крім у сільському господарстві, аквакультурі, плодівництві та лісівництві; прання; прання білизни; прання білизни в пральнях; прасування білизни; пресування одягу; прибирання вулиць; прокат бульдозерів; прокат дорожніх підмітальних машин; прокат дренажних насосів; прокат екскаваторів; прокат кранів (споруджувального обладнання); прокат посудомийних машин; прокат пральних машин у пральнях; прокат споруджувального обладнання; прокат сушильних машин для посуду; прокат чистильних машин; прокладання кабелів; протикорозійне оброблення; протикорозійне оброблення транспортних засобів; ремонтування взуття; ремонтування годинників; ремонтування електропередавальних ліній; ремонтування і технічне обслуговування кінопроекторів; ремонтування насосів; ремонтування оббивки меблів; ремонтування одягу; ремонтування парасольок від дощу; ремонтування парасольок від сонця; ремонтування секретних замків; ремонтування фотоапаратів; реставрування меблів; реставрування музичних інструментів; реставрування творів мистецтва; споруджування заводів, фабрик; споруджування і ремонтування складів; споруджування і технічне обслуговування трубопроводів; споруджування портів; споруджування; стерилізування медичних інструментів; сухе чищення; теслярські послуги; технічне обслуговування басейнів; технічне обслуговування і ремонтування кімнат-сейфів; технічне обслуговування і ремонтування літаків; технічне обслуговування і ремонтування моторних транспортних засобів; технічне обслуговування і ремонтування пальників; технічне обслуговування і ремонтування сейфів; технічне обслуговування меблів; технічне обслуговування транспортних засобів; трубопровідні слюсарно-технічні роботи; усування завад в електричному устаткованні; фарбування або ремонтування знаків; чищення будівель (внутрішнє); чищення будівель (зовнішніх поверхонь); чищення вікон; чищення і ремонтування бойлерів; чищення одягу; чищення пелюшок; чищення пемзою; чищення піском; чищення транспортних засобів; шпалерні роботи; штукатурні роботи.

---

(111) **281670** **(210)** **m 2018 24620**
(151) **25.08.2020** **(220)** **22.10.2018**
(181) **22.10.2028**
(732) **Борсук Олексій Олегович;**
вул. Архітектора Вербицького, 36, кв. 38, м. Київ, 02121 (UA)

(540) CHOZA

(511)

Кл. 25: Альби; апостольники; бандани (хустки); безрукавки; берети; боа (горжетки); боді (спідня білизна); ботильйони; бриджі; бутси футбольні; бюстгальтери; бюстгальтери-корсети; валянки (взуття з валяної вовни); взуття дерев'яне; взуття для гри в футбол; взуття для купання; взуття пляжне; взуття; вилоги рукавів; вироби протиковзні для взуття; вироби трикотажні (одяг); вовняні куртки; водонепроникні костюми для катання на водних лижах; вставки для сорочок; вуалі (одяг); гамаші; гетри; готові підкладки (частини одягу); грації; деталі металеві для взуття; джемпери; дитячі нагрудники з рукавами непаперові; дитячі нагрудники непаперові; дитячі труси (спідня білизна); еспадрильї; жилети; жилети рибальські; жіночі труси; знімні коміри; калоші; капелюхи; капелюхи паперові (одяг); каптури (одяг); капці; каркаси (остови) для капелюхів; кашне; кепки; кишені для одягу; кімоно; кімоно для дзюдо; кімоно для карате; козирки (наголовні убори); козирки для наголовних уборів; колготки; комбінації (спідня білизна); комбінезони (одяг); коміри (одяг); корсажі (жіноча білизна); корсети (спідня білизна); костюми; костюми для купання; костюми маскарадні; краватки; краги; круглі шапочки без крис; купальники; купальники гімнастичні; куртки; легінси (штани); ліврреї; манжети (одяг); манишки; мантильї; маски для сну; митри (наголовні убори); мітенки; муфти (одяг); муфти для ніг неелектронагрівні; набійки для взуття; навушники (одяг); наголовні убори; накидки хутряні; напівчоботи; натільний одяг; носкові частини взуття; одяг верхній; одяг готовий; одяг для автомобілістів; одяг для велосипедистів; одяг для гімнастики; одяг з вичиненої шкіри; одяг з габардину;

одяг з джерсі; одяг із штучної шкіри; одяг непромокальний; одяг паперовий; одяг пляжний; одяг; орарі; пальта; панталони; панчішні вироби; панчохи; панчохи, що поглинають піт; парки; пелерини; перев'язи для одягу; передки взуттєві; перукарські пеньюари; підбори; підв'язки для панчіх; підошви для взуття; підпахівники; підтяжки; піжами; плавки; пластрони; плащі; пов'язки наголовні (одяг); пончо; пояси (одяг); пояси-гаманці (одяг); придане для новонароджених (одяг); пуловери; п'ятки для панчіх; ранти для взуття; ризи; робочий одяг; робочі халати; рукавиці лижні; рукавички (одяг); сандалі; сандалі для купання; сарафани; сарі; саронги; светри; сорочки; сорочки з короткими рукавами; спідниці; спідниці спідні; спідниці-шорти; спідні пояси; спідня білизна; спідня білизна, що поглинає піт; спортивне взуття; спортивний трикотажний одяг; спортивні майки; сукні; теплі панчішні вироби; тоги; трико гімнастичні; труси; труси-боксери; туфлі; туфлі гімнастичні; туфлі спортивні; тюрбани; устілки для взуття; фартухи (одяг); формений одяг; футболки; халати; халати банні; халяви чобіт; хустинки для нагрудних кишень; хустки нашийні; хутро (одяг); циліндри (наголовні убори); черевики лижні; чоботи; чоботи зі шнурками; шалі; шапки; шапочки для душу; шапочки для купання; шарфи; шипи для футбольних бутсів; шкарпетки; шкарпетки, що поглинають піт; шлейки для одягу (підтяжки); шлейки для панчіх; шлейки для шкарпеток; штани; штрипки для гетрів; штрипки для штанів; шуби.

Кл. 35: Адміністративна допомога щодо запитів про подання комерційних пропозицій; адміністративна допомога щодо запрошень до участі у тендерних процедурах; адміністративне оброблення замовлень на купівлю; адміністрування програм лояльності для клієнтів; адміністрування програм лояльності для постійних клієнтів авіакомпаній; аналізування собівартості; аудит підприємницької діяльності; аудит фінансовий; аукціонний продаж; аутсорсингове адміністративне керування для компаній; бухгалтерський облік; веб-індексування на комерційні або рекламні потреби; ведення переговорів щодо укладання угод у сфері підприємницької діяльності для інших; вивчання ринку; визначання громадської думки; виписування рахунків; влаштовування передплати телекомунікаційних послуг для інших; готування платіжних документів; демонстрування товарів; довідкові послуги у сфері підприємницької діяльності; допомога в керуванні підприємницькою діяльністю; допомога у комерційному або промисловому керуванні; дорадчі послуги для керування підприємницькою діяльністю; дослідження щодо підприємницької діяльності; економічне прогнозування; забезпечування інформацією в сфері підприємницької діяльності за допомогою веб-сайтів; збирання інформації у комп'ютерні бази даних; збирання статистичних даних; інформування щодо підприємницької діяльності; керування діяльністю артистів-виконавців; керування діяльністю вільнонайманих працівників; керування діяльністю щодо програм з відшкодовування витрат для інших; керування підприємницькою діяльністю в перехідний період; комерційне інформування та поради для споживачів у виборі товарів і послуг; комерційне керування ліцензуванням товарів і послуг для інших; комп'ютеризоване ведення справ; консультування з керування персоналом; консультування з керування підприємницькою діяльністю; консультування з комунікаційних стратегій щодо рекламування; консультування з комунікаційної стратегії щодо зв'язків з громадськістю; консультування з організовування підприємницької діяльності; маркетинг; маркетинг у рамках робіт з видання програмного забезпечення; маркетинг цільовий; маркетингові досліджування; машинописні роботи; надавання інформації щодо комерційних та ділових контактів; надавання онлайнових торговельних майданчиків для покупців та продавців товарів і послуг; написання рекламних текстів; написання сценаріїв на рекламні потреби; оброблення текстів; оновлювання рекламних матеріалів; оновлювання та ведення даних у комп'ютерних базах даних; оновлювання та ведення інформації в реєстрах; оптимізація відвідуваності веб-сайтів; організовування виставок на комерційні або рекламні потреби; організовування показів мод на рекламні потреби; організовування ярмарків на комерційні або рекламні потреби; орендування рекламного місця; оцінювання підприємницької діяльності; підбирання персоналу; поради щодо організовування і керування підприємницькою діяльністю; посередницькі послуги у сфері підприємницької діяльності щодо підбору потенційних приватних інвесторів для підприємців, які потребують фінансування; послуги агентств комерційного інформування; послуги агентств працевлаштування; послуги експертів з ефективності підприємницької діяльності; послуги з аутсорсингу (допомога у сфері підприємницької діяльності); послуги з керування підприємницькими проектами для об'єктів будівництва; послуги з комерційного посередництва; послуги з конкурентного розвідування ринку; послуги з макетування на рекламні потреби; послуги з нагадування про ділові зустрічі (офісні роботи); послуги з огляду преси; послуги з порівнювання цін; послуги з релокації для підприємств; послуги з розвідування ринку; послуги закупівельні для інших (закуповування товарів та послуг для інших підприємств); послуги зі складання графіків ділових зустрічей (офісні роботи); послуги зі створювання та керування списками подарунків; послуги манекенників для рекламування або сприяння продажам; послуги рекламних агентств; послуги секретарів; послуги щодо зв'язків з громадськістю; послуги щодо роздрібного продажу завантажних музичних творів у цифровому форматі в режимі он-лайн; пошук даних у комп'ютерних файлах для інших; пошук спонсорів; пошукова оптимізація для сприяння продажам; представляння товарів на засобах інформування з метою роздрібного продажу; прокат білбордів (рекламних щитів); прокат рекламних матеріалів; прокат рекламного часу на засобах інформування; прокат торговельних стендів; пряме поштове рекламування; публікування рекламних текстів; радіорекламування; реєстрування письмових повідомлень та даних; рекламування; рекламування з оплатою переходів на веб-сторінку за рекламним оголошенням; рекламування зовнішнє; рекламування поштою; рекламування

через комп'ютерну мережу в режимі он-лайн; репродукування документів; розклеювання рекламних плакатів; розповсюджування зразків; розповсюджування рекламних матеріалів; розробляння рекламних матеріалів; розслідування у сфері підприємницької діяльності; систематизування інформації у комп'ютерні бази даних; складання звітів про стан рахунків; складання індексів інформації на комерційні або рекламні потреби; сприяння продажам для інших; створювання програм щодо замовляння товарів через телерекламу; створювання рекламних фільмів; стенографування; текстове записування інформації (офісні роботи); телевізійне рекламування; телемаркетингові послуги; узгоджування та укладання комерційних угод для третіх сторін; фахове консультування щодо підприємницької діяльності.

---

(111) **281671** **(210)** **m 2018 24622**
(151) **25.08.2020** **(220)** **22.10.2018**
(181) **22.10.2028**
(732) **Дегтярьова Анна Віталіївна;**
вул. Регенераторна, 4, корп. 7, кв. 422, м. Київ, 02160 (UA)

(540)

МЕЖДУНАРОДНЫЙ ПРОЕКТ
ПРОЦВЕТАНИЯ ЖИЗНИ

(511)
Кл. 41: Академії (освіта); викладання; відеознімання; влаштовування і проведення з'їздів; влаштовування і проведення колоквіумів; влаштовування і проведення конференцій; влаштовування і проведення навчальних форумів з особистою присутністю; влаштовування і проведення практичних занять (навчання); влаштовування і проведення семінарів; влаштовування і проведення симпозіумів; готування публікацій за допомогою електронних настільних видавничих засобів; екзаменування у навчанні; забезпечування незавантажними відеозаписами в режимі он-лайн; забезпечування незавантажними електронними публікаціями в режимі он-лайн; забезпечування незавантажними музичними творами в режимі он-лайн; забезпечування незавантажними телевізійними програмами за допомогою відеосервісів за запитом; забезпечування незавантажними фільмами за допомогою відеосервісів за запитом; заочні курси; інформування щодо відпочинку; інформування щодо освіти; інформування щодо розваг; кінопокази; навчання індивідуальне; написання сценаріїв, крім призначених на рекламні потреби; написання текстів; організовування виставок на культурні або освітні потреби; організовування конкурсів (освітніх або розважальних); освітні послуги; освітні послуги, що надаються школами; планування вечірок (розваги); послуги інструкторів (навчання); послуги клубів (розважальні або освітні); послуги клубів здоров'я (оздоровчі та фітнес-тренування); послуги таборів вихідного дня (розважання); послуги щодо музичного композиціювання; практичне навчання (демонстрування); представляння вистав наживо; проведення екскурсійних турів; професійна перепідготовка; професійне орієнтування (поради щодо освіти або навчання); публікування електронних книжок та журналів у режимі он-лайн; публікування книжок; публікування текстів, крім рекламних; радіопередачі розважальні; релігійна освіта; розважальні послуги; створювання видовищ; створювання музичних творів; створювання радіо- і телевізійних програм; створювання фільмів, крім рекламних; субтитрування; театральні постановки; телевізійні передачі розважальні; фізичне виховування; фотографування.

---

(111) **281672** **(210)** **m 2018 24889**
(151) **25.08.2020** **(220)** **24.10.2018**
(181) **24.10.2028**
(732) **Вілкінсон Сорд ГмбХ;**
Шютценштрассе 110, D-42659 Золінген, Німеччина (DE)

(540) **WILKINSON SWORD HYDRO**

(511)
Кл. 3: Бальзами для гоління; креми для гоління; пінки для гоління; гелі для гоління; лосьйони для гоління; муси для гоління; мило для гоління; креми перед голінням; бальзами після гоління; креми після гоління; емульсії після гоління; гелі після гоління; лосьйони після гоління.
Кл. 8: Бритви; леза бритв; машинки для підстригання волосся (кліпери, тримери).

---

(111) **281673** **(210)** **m 2018 24891**
(151) **25.08.2020** **(220)** **24.10.2018**
(181) **24.10.2028**
(732) **Вілкінсон Сорд ГмбХ;**
Шютценштрассе 110, D-42659 Золінген, Німеччина (DE)

(540) **WILKINSON SWORD HYDRO SILK**

(511)
Кл. 8: Бритви; леза бритв; машинки для підстригання волосся (кліпери, тримери).

---

(111) **281674** **(210)** **m 2018 24897**
(151) **25.08.2020** **(220)** **24.10.2018**
(181) **24.10.2028**
(732) **Олег Накаріков (Oleg Nakarikov);**
56 Еддісон Стріт, Річмонд Хілл, Онтаріо, L4C OH7, Канада (56 Addison Street, Richmond Hill, Ontario, Canada L4C OH7) (CA)

(540)

iQ BATTLE

(511)

Кл. 35: Адміністративна допомога щодо запитів про подання комерційних пропозицій; адміністративна допомога щодо запрошень до участі у тендерних процедурах; адміністративне оброблення замовлень на купівлю; адміністрування програм лояльності для клієнтів; адміністрування програм лояльності для постійних клієнтів авіакомпаній; аналізування собівартості; аудит підприємницької діяльності; аудит фінансовий; аукціонний продаж; аутсорсингове адміністративне керування для компаній; бухгалтерський облік; веб-індексування на комерційні або рекламні потреби; ведення бухгалтерських книг; ведення переговорів щодо укладання угод у сфері підприємницької діяльності для інших; вивчання ринку; визначання громадської думки; виписування рахунків; влаштовування передплати газет для інших; влаштовування передплати телекомунікаційних послуг для інших; готування платіжних документів; готування податкових декларацій; демонстрування товарів; довідкові послуги у сфері підприємницької діяльності; допомога в керуванні підприємницькою діяльністю; допомога у комерційному або промисловому керуванні; дорадчі послуги для керування підприємницькою діяльністю; досліджування щодо підприємницької діяльності; економічне прогнозування; забезпечування інформацією в сфері підприємницької діяльності за допомогою веб-сайтів; збирання інформації у комп'ютерні бази даних; збирання статистичних даних; інформування щодо підприємницької діяльності; керування діяльністю артистів-виконавців; керування діяльністю вільнонайманих працівників; керування діяльністю готелів; керування діяльністю спортсменів; керування діяльністю щодо програм з відшкодовування витрат для інших; керування підприємницькою діяльністю в перехідний період; комерційне інформування та поради для споживачів у виборі товарів і послуг; комерційне керування ліцензуванням товарів і послуг для інших; комп'ютеризоване ведення справ; консультування з керування персоналом; консультування з керування підприємницькою діяльністю; консультування з комунікаційних стратегій щодо рекламування; консультування з комунікаційної стратегії щодо зв'язків з громадськістю; консультування з організовування підприємницької діяльності; маркетинг; маркетинг у рамках робіт з видання програмного забезпечення; маркетинг цільовий; маркетингові досліджування; машинописні роботи; надавання інформації щодо комерційних та ділових контактів; надавання онлайнових торговельних майданчиків для покупців та продавців товарів і послуг; написання біографічних довідок для інших; написання резюме для інших; написання рекламних текстів; написання сценаріїв на рекламні потреби; оброблення текстів; оновлювання рекламних матеріалів; оновлювання та ведення даних у комп'ютерних базах даних; оновлювання та ведення інформації в реєстрах; оптимізація відвідуваності веб-сайтів; організовування виставок на комерційні або рекламні потреби; організовування показів мод на рекламні потреби; організовування ярмарків на комерційні або рекламні потреби; орендування рекламного місця; оформляння вітрин; оцінювання підприємницької діяльності; підбирання персоналу; поради щодо організовування і керування підприємницькою діяльністю; посередницькі послуги у сфері підприємницької діяльності щодо підбору потенційних приватних інвесторів для підприємців, які потребують фінансування; послуги агентств комерційного інформування; послуги агентств працевлаштування; послуги експертів з ефективності підприємницької діяльності; послуги з аутсорсингу (допомога у сфері підприємницької діяльності); послуги з керування підприємницькими проектами для об'єктів будівництва; послуги з комерційного посередництва; послуги з конкурентного розвідування ринку; послуги з макетування на рекламні потреби; послуги з нагадування про ділові зустрічі (офісні роботи); послуги з огляду преси; послуги з порівнювання цін; послуги з релокації для підприємств; послуги з розвідування ринку; послуги з фотокопіювання; послуги закупівельні для інших (закуповування товарів та послуг для інших підприємств); послуги зі складання графіків ділових зустрічей (офісні роботи); послуги зі створювання та керування списками подарунків; послуги із заповнювання податкової декларації; послуги імпортно-експортних агентств; послуги манекенників для рекламування або сприяння продажам; послуги рекламних агентств; послуги секретарів; послуги щодо зв'язків з громадськістю; послуги щодо оптового продажу фармацевтичних, ветеринарних і гігієнічних препаратів та товарів медичного призначення; послуги щодо роздрібного продажу завантажних музичних творів у цифровому форматі в режимі онлайн; послуги щодо роздрібного продажу завантажних рингтонів у режимі он-лайн; послуги щодо роздрібного продажу завантажних та попередньо записаних музичних творів та фільмів у режимі онлайн; послуги щодо роздрібного продажу творів мистецтва художніми галереями; послуги щодо роздрібного продажу фармацевтичних, ветеринарних і гігієнічних препаратів та товарів медичного призначення; пошук даних у комп'ютерних файлах для інших; пошук спонсорів; пошукова оптимізація для сприяння продажам; представляння товарів на засобах інформування з метою роздрібного продажу; приймання телефонних дзвінків для недоступних абонентів; прокат білбордів (рекламних щитів); прокат офісних машин і обладнання; прокат рекламних матеріалів; прокат рекламного часу на засобах інформування; прокат торговельних автоматів; прокат торговельних стендів; прокат фотокопіювальних машин; пряме поштове рекламування; психологічне тестування для відбирання персоналу; публікування рекламних текстів; радіорекламування; реєстрування письмових повідомлень та даних; рекламування; рекламування з оплатою переходів на веб-сторінку за рекламним оголошенням; рекламування зовнішнє; рекламування поштою; рекламування через комп'ютерну мережу в режимі он-лайн; репродукування документів; розклеювання рекламних плакатів; розповсюджування зразків; розповсюджування рекламних матеріалів; розробляння рекламних матеріалів; розслідування у сфері підприємницької діяльності; систематизування інформації у комп'ютерні бази даних; складання звітів про стан рахунків; складання індексів інформації на комерційні або рекламні потреби;

сприяння продажам для інших; сприяння продажам товарів і послуг шляхом спонсорської підтримки спортивних подій; створювання програм щодо замовляння товарів через телерекламу; створювання рекламних фільмів; стенографування; текстове записування інформації (офісні роботи); телевізійне рекламування; телемаркетингові послуги; узгоджування та укладання комерційних угод для третіх сторін; фахове консультування щодо підприємницької діяльності; розміщування в мережі Інтернет на веб-сторінках і на веб-сайтах рекламної інформації щодо переліку товарів і надаваних послуг, яке дозволяє всім зацікавленим особам купувати та замовляти товари і послуги з веб-сторінок і веб-сайтів в мережі Інтернет; розміщування в одному місці, на користь іншим особам, асортименту товарів (крім їх транспортування), що дозволяє зручно оглядати та купувати ці товари на підприємствах оптової і роздрібної торгівлі або в спеціалізованих мережах.

Кл. 41: Академії (освіта); викладання; відеознімання; влаштовування і проведення з'їздів; влаштовування і проведення колоквіумів; влаштовування і проведення конференцій; влаштовування і проведення концертів; влаштовування і проведення навчальних форумів з особистою присутністю; влаштовування і проведення практичних занять (навчання); влаштовування і проведення семінарів; влаштовування і проведення симпозіумів; влаштовування конкурсів краси; гімнастичне викладання; готування публікацій за допомогою електронних настільних видавничих засобів; дошкільні навчальні заклади; дресирування тварин; дубльований переклад; екзаменування у навчанні; забезпечування незавантажними відеозаписами в режимі он-лайн; забезпечування незавантажними електронними публікаціями в режимі он-лайн; забезпечування незавантажними музичними творами в режимі он-лайн; забезпечування незавантажними телевізійними програмами за допомогою відеосервісів за запитом; забезпечування незавантажними фільмами за допомогою відеосервісів за запитом; забезпечування спортивним устаткованням; забезпечування устаткованням для відпочинку; забезпечування устаткованням для гольфа; забезпечування устаткованням для казино (азартних ігор); замовляння квитків на видовища; заочні курси; ігрові послуги, що надаються в режимі он-лайн через комп'ютерну мережу; інформування щодо відпочинку; інформування щодо освіти; інформування щодо розваг; кінопокази; культурні, освітні або розважальні послуги, що надаються художніми галереями; мікрофільмування; монтування відеострічок; навчальні послуги, що надаються за допомогою симуляторів; навчання айкідо; навчання з проведення чайної церемонії; навчання індивідуальне; навчання у школах-інтернатах; надавання музейних послуг (презентації, виставки); написання кіносценаріїв; написання пісень; написання сценаріїв, крім призначених на рекламні потреби; написання текстів; організовування балів; організовування видовищ (послуги імпресаріо); організовування виставок на культурні або освітні потреби; організовування конкурсів (освітніх або розважальних); організовування лотерей; організовування показів мод на розважальні потреби; організовування розважальних костюмованих заходів; організовування спортивних змагань; освітні послуги; освітні послуги, що надаються школами; переклад мови жестів; планування вечірок (розваги); послуги артистів з розважання; послуги бібліотек з видавання книжок; послуги диск-жокеїв; послуги дискотек; послуги з каліграфії; послуги з макетування, крім призначених на рекламні потреби; послуги з усного перекладу; послуги залів ігрових автоматів; послуги зоопарків; послуги інструкторів (навчання); послуги караоке; послуги кіностудій; послуги клубів (розважальні або освітні); послуги клубів здоров'я (оздоровчі та фітнес-тренування); послуги натурників для художників; послуги нічних клубів (розваги); послуги оркестрів; послуги парків атракціонів; послуги перекладачів; послуги пересувних бібліотек; послуги персональних тренерів (фітнес-тренування); послуги репортерів; послуги спортивних таборів; послуги студій записування; послуги таборів вихідного дня (розважання); послуги театральних кас; послуги фоторепортерів; послуги щодо азартних ігор; послуги щодо музичного композиціювання; практичне навчання (демонстрування); представляння вистав наживо; представляння естрадних вистав; представляння циркових вистав; проведення альпіністських турів у супроводі гідів; проведення екскурсійних турів; проведення занять з фітнесу; прокат акваріумів хатніх; прокат аудіоапаратури; прокат видовищних декорацій; прокат відеокамер; прокат відеомагнітофонів; прокат відеострічок; прокат звукозаписувачів; прокат іграшок; прокат ігрового обладнання; прокат кіноапаратури; прокат кінофільмів; прокат обладнання для підводного плавання; прокат освітлювальної апаратури для театральних студій або телестудій; прокат радіо- і телевізійних приймачів; прокат спортивних майданчиків; прокат спортивного обладнання, крім транспортних засобів; прокат творів мистецтва; прокат театральних декорацій; прокат тенісних кортів; прокат устаткування для стадіонів; професійна перепідготовка; професійне орієнтування (поради щодо освіти або навчання); публікування електронних книжок та журналів у режимі он-лайн; публікування книжок; публікування текстів, крім рекламних; радіопередачі розважальні; релігійна освіта; розважальні послуги; створювання видовищ; створювання музичних творів; створювання радіо- і телевізійних програм; створювання фільмів, крім рекламних; субтитрування; театральні постановки; телевізійні передачі розважальні; фізичне виховування; фотографування; хронометраж спортивних подій; влаштовування і проведення інтелектуальних ігор; влаштовування і проведення квестів.

---

(111) 281675 **(210) m 2018 24898**
(151) 25.08.2020 **(220) 24.10.2018**
(181) 24.10.2028
(732) Гарькавий Ярослав Олегович;
вул. Володимирська, 1 Б, с. Федорівка, Володимир-Волинський р-н, Волинська обл., 44702 (UA)

Дмитрів Андрій Ігорович;
вул. Тиха, 1, корп. А, кв. 4, м. Хоростків, Гусятинський р-н, Тернопільська обл., 48240 (UA)

(540)

(511)

Кл. 35: Адміністративне оброблення замовлень на купівлю; адміністрування програм лояльності для клієнтів; аналізування собівартості; вивчання ринку; визначення громадської думки; виписування рахунків; готування платіжних документів; демонстрування товарів 5 та 32 класів, а саме дієтичних харчових добавок та спортивних напоїв; забезпечування інформацією в сфері підприємницької діяльності за допомогою веб-сайтів; збирання інформації у комп'ютерні бази даних; збирання статистичних даних; інформування щодо підприємницької діяльності; комерційне інформування та поради для споживачів у виборі товарів 5 та 32 класів, а саме дієтичних харчових добавок та спортивних напоїв; комп'ютеризоване ведення справ; маркетинг; маркетинг цільовий; маркетингові дослідження; надавання онлайнових торговельних майданчиків для покупців та продавців товарів і послуг; написання рекламних текстів; написання сценаріїв на рекламні потреби; оновлювання рекламних матеріалів; оновлювання та ведення даних у комп'ютерних базах даних; оновлювання та ведення інформації в реєстрах; оптимізація відвідуваності веб-сайтів; організовування ярмарків на комерційні або рекламні потреби; орендування рекламного місця; оформляння вітрин; послуги з комерційного посередництва; послуги закупівельні для інших (закуповування товарів та послуг для інших підприємств); пошук спонсорів; пошукова оптимізація для сприяння продажам товарів 5 та 32 класів, а саме дієтичних харчових добавок та спортивних напоїв; представляння товарів 5 та 32 класів, а саме дієтичних харчових добавок та спортивних напоїв, на засобах інформування з метою роздрібного продажу; прокат білбордів (рекламних щитів); прокат рекламних матеріалів; прокат рекламного часу на засобах інформування; публікування рекламних текстів; радіорекламування; рекламування; рекламування з оплатою переходів на веб-сторінку за рекламним оголошенням; рекламування зовнішнє; рекламування поштою; рекламування через комп'ютерну мережу в режимі он-лайн; розклеювання рекламних плакатів; розповсюджування зразків; розповсюджування рекламних матеріалів; розробляння рекламних матеріалів.

---

(111) 281676 **(210) m 2018 24900**
(151) 25.08.2020 **(220) 24.10.2018**
(181) 24.10.2028
(591) чорний, білий, жовтий, коричневий
(732) Чуб Сергій Олександрович;
вул. Авіаконструктора Ігоря Сікорського, 4 Г, кв. 72, м. Київ, 04112 (UA)

(540)

Дивись кольорову копію з оригіналу зображення знака в кінці бюлетеня

(511)

Кл. 44: Стоматологічні послуги; послуги лікарів-ортодонтів; послуги медичних клінік; медична допомога; консультування щодо здоров'я.

---

(111) 281677 **(210) m 2018 24953**
(151) 25.08.2020 **(220) 24.10.2018**
(181) 24.10.2028
(732) Мороз Ігор Євгенович;
вул. Проектна, 26, кв. 3, м. Дніпро, 49035 (UA)

(540) SportLand

(511)

Кл. 5: Фармацевтичні, медичні препарати; дієтичні продукти і речовини, призначені для медичного використання; продукти для дитячого харчування; дієтичні добавки для людей; альгінатні дієтичні добавки; тонізуючі засоби (ліки); бактеріологічні препарати для медичного використання; бальзами на медичні потреби; бальзамічні препарати на медичні потреби; альбумінові дієтичні добавки; білкові препарати на медичні потреби; білкові харчові продукти на медичні потреби; біологічні препарати на медичні потреби; бронхорозширювальні препарати; відвари на фармацевтичні потреби; вітамінні препарати; волокно дієтичне; гематоген; дієтичні добавки з глюкози; дієтичні добавки з насіння льону; дієтичні добавки з олії льону; дієтичні добавки з бджолиного маточного молочка; дієтичні добавки з квіткового пилку; дієтичні добавки з прополісу; дієтичні добавки із зародків пшениці; дієтичні напої, призначені на медичні потреби; дріжджові дієтичні добавки; екстракти рослин на фармацевтичні потреби; екстракти хмелю на фармацевтичні потреби; еліксири (фармацевтичні препарати); жувальні гумки на медичні потреби; казеїнові дієтичні добавки; лецитинові дієтичні добавки; лікувальний чай; лікувальні трави; лікувальні напої (мікстури); лікувальні настої; цукерки на медичні потреби; ментол; молоко сухе для дитячого харчування; пастилки на фармацевтичні потреби; пігулки для стримування апетиту; поживні добавки; препарати для органотерапії; препарати з

мікроелементами для людей; побічні продукти переробки злаків на дієтичні або медичні потреби; прополіс на фармацевтичні потреби; протеїнові дієтичні добавки; сиропи на фармацевтичні потреби; солодові молочні напої на медичні потреби; стероїди; трав'яні чаї на медичні потреби; ензимні дієтичні добавки; ензимні препарати на медичні потреби; цукерки лікувальні; дієтичні добавки для спортсменів; ферментні дієтичні добавки для спортсменів; альбумінові дієтичні добавки для спортсменів; дієтичні харчові продукти, що сприяють відновленню організму людини, фізичної сили, призначені на медичні потреби; екстракти рослин та дієтичні добавки для поліпшення фізичного, психічного стану та здоров'я, на медичні потреби; дієтичні харчові продукти для спортсменів, осіб з груп підвищеного ризику для здоров'я, з важким фізичним навантаженням, на медичні потреби; дієтичні харчові добавки, збагачені вітамінами, мінералами і білками; дієтичні харчові зернові продукти, зернові зародки, напої з підвищеним вмістом вітамінів, мінералів, на медичні потреби; сиропи і препарати до спеціальних напоїв і харчових добавок, призначені для медичного використання.

Кл. 30: Кава, чай, какао та замінники кави; зернові продукти; хліб, кондитерські вироби; арахісові кондитерські вироби; батончики злакові; батончики злакові з високим вмістом білка; борошняні кондитерські вироби; булки; булочки здобні; бурріто; бутерброди (канапки, сандвічі); вафлі; вівсяні пластівці; продукти на основі вівса; горішки, вкриті шоколадом; жувальні гумки; закуски на основі рису; закуски на основі злаків; заморожений йогурт (льодяні кондитерські вироби); зародки пшениці для споживання людьми; напої на основі кави; кавові напої з молоком; какаові напої з молоком; напої на основі какао; карамелі (цукерки); карамельки-таблетки (кондитерські вироби); квітки або листя рослин, що використовуються як замінники чаю; коржі кукурудзяні; попкорн; кукурудзяні пластівці; локричні кондитерські вироби; льодяники (смоктунці); насіння льону на кулінарні потреби (приправа); бджолине маточне молочко; млинці; млинці фаршировані; мюслі; батончики-мюслі; напої на основі чаю; настої нелікувальні; пироги із різною начинкою; пластівці (зернові продукти); прісний хліб; прополіс; пряники; пудинги; фруктові соуси; рисовий пудинг; сухе печиво; тістечка; торти; петіфури (тістечка); крекери; торти, пироги з фруктами; фруктові желе (кондитерські вироби); цукерки; чай охолоджений; чизбургери (сандвічі); шоколад; напої на основі шоколаду; шоколадні напої з молоком.

---

(111) **281678** **(210)** **m 2018 24954**
(151) **25.08.2020** **(220)** **24.10.2018**
(181) **24.10.2028**
(732) **Мороз Ігор Євгенович;**
вул. Проектна, 26, кв. 3, м. Дніпро, 49035 (UA)

(540)

СпортЛенд

(511)

Кл. 5: Фармацевтичні, медичні препарати; дієтичні продукти і речовини, призначені для медичного використання; продукти для дитячого харчування; дієтичні добавки для людей; альгінатні дієтичні добавки; тонізуючі засоби (ліки); бактеріологічні препарати для медичного використання; бальзами на медичні потреби; бальзамічні препарати на медичні потреби; альбумінові дієтичні добавки; білкові препарати на медичні потреби; білкові харчові продукти на медичні потреби; біологічні препарати на медичні потреби; бронхорозширювальні препарати; відвари на фармацевтичні потреби; вітамінні препарати; волокно дієтичне; гематоген; дієтичні добавки з глюкози; дієтичні добавки з насіння льону; дієтичні добавки з олії льону; дієтичні добавки з бджолиного маточного молочка; дієтичні добавки з квіткового пилку; дієтичні добавки з прополісу; дієтичні добавки із зародків пшениці; дієтичні напої, призначені на медичні потреби; дріжджові дієтичні добавки; екстракти рослин на фармацевтичні потреби; екстракти хмелю на фармацевтичні потреби; еліксири (фармацевтичні препарати); жувальні гумки на медичні потреби; казеїнові дієтичні добавки; лецитинові дієтичні добавки; лікувальний чай; лікувальні трави; лікувальні напої (мікстури); лікувальні настої; цукерки на медичні потреби; ментол; молоко сухе для дитячого харчування; пастилки на фармацевтичні потреби; пігулки для стримування апетиту; поживні добавки; препарати для органотерапії; препарати з мікроелементами для людей; побічні продукти переробки злаків на дієтичні або медичні потреби; прополіс на фармацевтичні потреби; протеїнові дієтичні добавки; сиропи на фармацевтичні потреби; солодові молочні напої на медичні потреби; стероїди; трав'яні чаї на медичні потреби; ензимні дієтичні добавки; ензимні препарати на медичні потреби; цукерки лікувальні; дієтичні добавки для спортсменів; ферментні дієтичні добавки для спортсменів; альбумінові дієтичні добавки для спортсменів; дієтичні харчові продукти, що сприяють відновленню організму людини, фізичної сили, призначені на медичні потреби; екстракти рослин та дієтичні добавки для поліпшення фізичного, психічного стану та здоров'я, на медичні потреби; дієтичні харчові продукти для спортсменів, осіб з груп підвищеного ризику для здоров'я, з важким фізичним навантаженням, на медичні потреби; дієтичні харчові добавки, збагачені вітамінами, мінералами і білками; дієтичні харчові зернові продукти, зернові зародки, напої з підвищеним вмістом вітамінів, мінералів, на медичні потреби; сиропи і препарати до спеціальних напоїв і харчових добавок, призначені для медичного використання.

Кл. 30: Кава, чай, какао та замінники кави; зернові продукти; хліб, кондитерські вироби; арахісові кондитерські вироби; батончики злакові; батончики злакові з високим вмістом білка; борошняні кондитерські вироби; булки; булочки здобні; бурріто; бутерброди (канапки, сандвічі); вафлі; вівсяні пластівці; продукти на основі вівса; горішки, вкриті шоколадом; жувальні гумки; закуски на основі рису; закуски на основі злаків; заморожений йогурт (льодяні кондитерські вироби); зародки пшениці для споживання лю-

дьми; напої на основі кави; кавові напої з молоком; какаові напої з молоком; напої на основі какао; карамелі (цукерки); карамельки-таблетки (кондитерські вироби); квітки або листя рослин, що використовуються як замінники чаю; коржі кукурудзяні; попкорн; кукурудзяні пластівці; локричні кондитерські вироби; льодяники (смоктунці); насіння льону на кулінарні потреби (приправа); бджолине маточне молочко; млинці; млинці фаршировані; мюслі; батончики-мюслі; напої на основі чаю; настої неліку-вальні; пироги із різною начинкою; пластівці (зернові продукти); прісний хліб; прополіс; пряники; пудинги; фруктові соуси; рисовий пудинг; сухе печиво; тістечка; торти; петіфури (тістечка); крекери; торти, пироги з фруктами; фруктові желе (кондитерські вироби); цукерки; чай охолоджений; чизбургери (сандвічі); шоколад; напої на основі шоколаду; шоколадні напої з молоком.

---

(111) **281679** **(210)** **m 2018 25119**
(151) **25.08.2020** **(220)** **26.10.2018**
(181) **26.10.2028**
(591) сірий, синій, білий
(732) **Брюхович Сергій Володимирович; вул. Звіринецька, 59, кв. 16, м. Київ, 01014 (UA)**

(540)

Дивись кольорову копію з оригіналу зображення знака в кінці бюлетеня

(511)

Кл. 4: Антрацит; ароматизовані свічки; бджолиний віск; бджолиний віск для виготовлення косметики; бензенове паливо; бензин; біопаливо; брикети з деревини; брикети паливні; важкий бензин; вазелін на промислові потреби; віск (сировина); віск для лиж; віск для ременів; вовняний жир; гази стверджені (паливо); газойль; газолін; гас; генераторний газ; ґноти для ламп; ґноти для свічок; денатурований спирт; деревне вугілля (паливо); дизельне паливо; добавки нехімічні до моторного палива; дрова; електрична енергія; етанол (паливо); жири для вичиненої шкіри; жири для захисту вичиненої шкіри; жири для пасів; жири тверді; жирувальні суміші для взуття; зволожувальні масла; кам'яне вугілля; кам'яновугільне мастило; кам'яновугільний пил (паливо); кам'яновугільні брикети; карбюровані паливні суміші; карнаубський віск; кістковий жир на промислові потреби; кокс; ксиленове паливо; ланолін; ланолін для виготовлення косметики; лігніт; лігроїн; мазут; масла для захисту вичиненої шкіри; масла для захисту кам'яного мурування; масла для змащування; масла для полегшування виймання з форм (будівництво); масло з кам'яновугільної смоли; мастила для зброї; мастильний графіт; мастильні жири; мастильні матеріали; мастильно-охолоджувальні рідини; матеріали для розпалювання; мінеральне паливо; моторне масло; моторне паливо; нафта, сира або перероблена; нафтове паливо; нафтовий газ; нафтовий етер; нічники (свічки); озокерит; олеїн; олії для фарб; паливний газ; паливо; паливо на основі спирту; пальне; паперові крутні для розпалювання; парафін; препарати для видаляння пилу; препарати з соєвої олії для оброблянння кухонного начиння проти пригорання; препарати протиковзні для пасів; риб'ячий жир технічний; рицинова олія на промислові потреби; ріпакова олія на промислові потреби; світильне паливо; світильний віск; світильний газ; світильні жири; свічки воскові; свічки для новорічних ялинок; свічки; соняшникова олія на промислові потреби; спирт (паливо); стеарин; суміші для вбирання пилу; суміші для зв'язування пилу під час підмітання; суміші для осаджування пилу; текстильне масло; технічне масло; технічний віск; технічні жири; торф (паливо); торф'яні брикети (паливо); тріски для розпалювання; трут; церезин.

Кл. 19: Азбестові будівельні розчини; азбестоцемент; акваріуми (конструкції); алебастр; альтанки (конструкції) неметалеві; армувальні матеріали неметалеві будівельні; асфальт; асфальтові дорожні покриття; бакени неметалеві несвітиві; балки неметалеві; балюстради неметалеві; бараки (тимчасові споруди); бар'єри дорожні неметалеві; басейни для плавання (конструкції) неметалеві; бетон; бетонні будівельні елементи; бітуми; бітумні матеріали будівельні; бітумні покриття для покрівель; бітумований папір будівельний; бордюри ландшафтні пластмасові; броньовані двері неметалеві; броньові покриття неметалеві; бруси неметалеві; будівельний камінь; будівельний папір; будівельні конструкції неметалеві; будівельні конструкції перемісні неметалеві; будівельні матеріали неметалеві; бутовий камінь; ванни пташині (конструкції) неметалеві; вапно; вапняк; вапняковий камінь; вапняковий мергель; вироби муровані з каменю; вичавки цукрової тростини загломеровані (будівельні матеріали); вікна неметалеві; віконниці неметалеві; віконні рами неметалеві; вініловий сайдинг; вітражі; вмістища муровані; вогнетривка цегла; вогнетривкі конструкційні матеріали неметалеві; вогнетривкі цементні покриття; водогінні труби неметалеві; водостічні жолоби неметалеві для покрівель; водостічні труби неметалеві; вольєри пташині (конструкції) неметалеві; ворота неметалеві; вуличні водостічні жолоби неметалеві; в'яжучі матеріали для ремонтування доріг; в'яжучі речовини для виготовлення пресованої цегли; геотекстиль; гіпс (будівельний матеріал); глина вогнетривка; глина цегельна; глина; гончарна глина; гравій; гравій для акваріумів; граніт; ґрати неметалеві; ґратчасті конструкції неметалеві; гумові опори для сейсмічної ізоляції будівель; дахові крокви; дахові покриття неметалеві; двері неметалеві; дверні коробки неметалеві; дверні панелі неметалеві; дверні рами неметалеві; двостулкові двері неметалеві; декоративні планки неметалеві будівельні; декоративні планки неметалеві для карнизів; деревина для виготовлення бочок; деревина для виготовлення побутового начиння; деревина, напівоброблена; дерев'яний шпон; дерев'яні підлогові дошки; дерев'яні покрівельні панелі; дефлектори димарів

неметалеві; димарі неметалеві; димові труби неметалеві; дорожні плити неметалеві; дорожні покриття дерев'яні; дорожні покриття неметалеві; доточки димарів неметалеві; дранки дерев'яні; дренажні труби неметалеві; жалюзі неметалеві; жолобчаста черепиця неметалева; залізничні шпали неметалеві; збірні будинки (комплекти) неметалеві; знаки дорожні несвітиві та немеханічні неметалеві; знаки несвітиві та немеханічні неметалеві; зовнішні заслони неметалеві та нетекстильні; кабіни неметалеві для переодягання; кабіни неметалеві для фарбування пульверизатором; кабіни телефонні неметалеві; камінь; кам'яновугільна смола; каркаси неметалеві будівельні; каркаси неметалеві для теплиць; карнизи неметалеві; картон будівельний; картон з деревинної маси будівельний; кварц; керамічні труби; кесони для будівельних робіт під водою; клапани дренажних труб, крім металевих або пластмасових; клапани, крім металевих або пластмасових, для водогінних труб; клінкерна цегла; клінкерний баласт; ковзанки (конструкції) неметалеві; ковпаки неметалеві на димарі; колони неметалеві будівельні; конструкції неметалеві для паркування велосипедів; конструкційні матеріали неметалеві; корок агломерований будівельний; крейда необроблена; кремнезем (кварц); кришки неметалеві оглядових колодязів; кришталь гірський; кронштейни неметалеві будівельні; ксилоліт; курники неметалеві; кутики неметалеві; ливарні форми неметалеві; лісоматеріали будівельні; лісоматеріали оброблені; лісоматеріали розпиляні; магнезійний цемент; макадам (щебінь); мармур; матеріали для будування і покривання доріг; матеріали для внутрішнього облицювання неметалеві будівельні; матеріали для внутрішнього облицювання стін неметалеві будівельні; матеріали для зовнішнього облицювання неметалеві будівельні; матеріали для зовнішнього облицювання стін неметалеві будівельні; матеріали для покривання доріг; меморіальні плити неметалеві; мозаїка будівельна; надгробки неметалеві; надгробні камені; надгробні пам'ятники неметалеві; надгробні плити неметалеві; надгробні стели неметалеві; накладки для гідроізоляції неметалеві будівельні; напірні труби неметалеві; настили неметалеві; обшивки панельні стінні неметалеві; огорожі неметалеві; огорожі неметалеві для могил; олівін будівельний; опалубки неметалеві для бетону; опори неметалеві для ліній електропередач; очерет будівельний; пам'ятники неметалеві; панелі будівельні неметалеві; паркет; паркетні дошки; патрубки неметалеві; переділки неметалеві; перемички дверні або віконні неметалеві; пиломатеріали (для теслярських робіт); піддашки (конструкції) неметалеві; підлоги неметалеві; підпори неметалеві; пісок для акваріумів; пісок, крім формувального; піщаник будівельний; плавучі причали неметалеві для швартування суден; планки дерев'яні будівельні; платформи збірні неметалеві; платформи неметалеві для запускання ракет; плити будівельні неметалеві; плити та смуги з синтетичних матеріалів для розмічання доріг; плитка неметалева будівельна; плитка підлогова неметалева; плиткове підлогове покриття неметалеве; повсть будівельна; погруддя з каменю, бетону або мармуру; поздовжні балки (частини сходів) неметалеві; покриття (будівельні матеріали); покрівельна черепиця неметалева; покрівельний гонт; покрівельний шифер; покрівельні матеріали неметалеві; покрівельні накладки неметалеві для гідроізоляції; покрівлі неметалеві з вмонтованими фотоелектричними елементами; полиці неметалеві для камінів; поперечки неметалеві; пороги дверні неметалеві; порфір (камінь); поштові скриньки муровані; просмолені смуги будівельні; просмолювальні матеріали будівельні; риштовання неметалеві; розчини будівельні; рундуки ярмаркові; свинарники неметалеві; світиві дорожні плити; сигнальні панелі несвітиві, немеханічні, неметалеві; силосні бункери неметалеві; сідала пташині; сітка штукатурна неметалева; сітки протикомахові неметалеві; склепи неметалеві; скло алебастрове; скло безпечне; скло будівельне; скло віконне будівельне; скло віконне, крім скла для вікон транспортних засобів; скло гранульоване для розмічання доріг; скло емальоване будівельне; скло ізоляційне будівельне; скло листове (віконне) будівельне; сланець; сланцевий порошок; смола; срібломісткий пісок; статуї з каменю, бетону або мармуру; стелини неметалеві; стійла неметалеві; стінна плитка неметалева; стовпи неметалеві; стовпи неметалеві для ліній електропередач; стулкові вікна неметалеві; стулкові двері неметалеві; сходи неметалеві; сходинки (щаблі) неметалеві; таблички неметалеві для надгробних каменів; твори мистецтва з каменю, бетону або мармуру; телеграфні стовпи неметалеві; теплиці перемісні неметалеві; теракота (будівельний матеріал); трампліни для стрибків у воду неметалеві; труби жорсткі неметалеві будівельні; труби неметалеві для вентиляційного і кондиціювального устаткування; тумби неметалеві для оголошень; тумби неметалеві для швартування; турнікети неметалеві; туф; фанера клеєна; фанерна деревина; фігурки (статуетки) з каменю, бетону або мармуру; флагштоки (конструкції) неметалеві; формівна деревина; цегла; цемент для доменних печей; цемент для печей; цемент; цементні плити; цементні стовпи; частоколи неметалеві; шамот (вогнетривкий матеріал); шифер; шлак (будівельний матеріал); шлакоблоки; шпунтові палі неметалеві; штукатурка; штучний камінь; щогли (опори) неметалеві.

Кл. 35: Адміністративне оброблення замовлень на купівлю; демонстрування товарів; довідкові послуги у сфері підприємницької діяльності; допомога в керуванні підприємницькою діяльністю; допомога у комерційному або промисловому керуванні; дорадчі послуги для керування підприємницькою діяльністю; досліджування щодо підприємницької діяльності; економічне прогнозування; забезпечування інформацією в сфері підприємницької діяльності за допомогою веб-сайтів; збирання інформації у комп'ютерні бази даних; збирання статистичних даних; інформування щодо підприємницької діяльності; комерційне інформування та поради для споживачів у виборі товарів і послуг; комп'ютеризоване ведення справ; консультування з керування підприємницькою діяльністю; консультування з комунікаційних стратегій щодо рекламування; консультування з комунікаційної стратегії щодо зв'язків з громадськістю; консультування з організовування підприємницької діяльності; маркетинг; маркетингові

досліджування; надавання онлайнових торговельних майданчиків для покупців та продавців товарів і послуг; оновлювання рекламних матеріалів; оновлювання та ведення даних у комп'ютерних базах даних; організовування виставок на комерційні або рекламні потреби; організовування ярмарків на комерційні або рекламні потреби; послуги агентств комерційного інформування; послуги з комерційного посередництва; послуги закупівельні для інших (закуповування товарів та послуг для інших підприємств); послуги імпортно-експортних агентств; послуги щодо оптового продажу будівельних матеріалів, електричної енергії, газу; послуги щодо роздрібного продажу будівельних матеріалів, електричної енергії, газу; пошукова оптимізація для сприяння продажам; представляння товарів, в тому числі: будівельних матеріалів, електричної енергії, газу, на засобах інформування з метою роздрібного продажу; прокат торговельних стендів; рекламування; рекламування зовнішнє; рекламування через комп'ютерну мережу в режимі он-лайн; розповсюджування зразків; розміщування в мережі Інтернет на веб-сторінках і на веб-сайтах інформації щодо асортименту товарів, в тому числі: будівельних матеріалів, електричної енергії, газу, яке дозволяє покупцям зручно оглядати і купувати ці товари з веб-сторінок і веб-сайтів в інтернеті; розміщування в одному місці, на користь іншим особам, асортименту товарів, в тому числі: будівельних матеріалів, електричної енергії, газу (крім їх транспортування), яке дозволяє покупцям зручно оглядати, замовляти та купувати ці товари в магазинах оптової та роздрібної торгівлі; систематизування інформації у комп'ютерні бази даних; сприяння продажам для інших; сприяння продажам товарів, в тому числі: будівельних матеріалів, електричної енергії, газу, шляхом спонсорської підтримки спортивних подій; створювання програм щодо замовляння товарів через телерекламу; телевізійне рекламування; телемаркетингові послуги.

Кл. 39: Вантажні перевезення (перевезення товарів суднами); водопостачання; доставляння товарів; завантажувально-розвантажувальні роботи; залізничне перевезення; зберігання на складах; зберігання товарів; зберігання; збирання вторинної сировини (перевезення); інформування щодо зберігання; інформування щодо перевезення; логістика транспортна; морське перевезення; орендування складів; пакування товарів; перевезення; перевезення вантажними автомобілями; перевезення і зберігання відходів; перевезення і зберігання сміття; повітряне перевезення; посередницькі послуги у перевезенні; прокат вантажних залізничних вагонів; прокат контейнерів для зберігання; прокат транспортних засобів; річкове перевезення; розвантажування вантажів; розподіляння води; розподіляння електричної енергії; розподіляння енергії; зберігання та транспортування електричної енергії й палива; транспортне експедирування; транспортування трубопроводами.

Кл. 40: Абразивне оброблення; виробляння енергії; послуги з виробляння та переробляння палива та енергії з різних джерел; оброблення та перетворювання енергії; гальванізування; гальванопокривання; дезактивація небезпечних матеріалів; зварювання та нанесення покриттів у котельному виробництві; знищування відходів і сміття; інформування щодо оброблення матеріалів; оброблення відходів (перетворювання); оброблення води; оброблення деревини; оброблення металів; оброблення нафти; переробляння відходів і сміття; перетворювання відходів на інші продукти (переробляння відходів); покривання металами; послуги зі зварювання; спалювання відходів і сміття; термооброблення металів.

---

(111) **281680** **(210)** **m 2018 25822**
(151) **25.08.2020** **(220)** **05.11.2018**
(181) **05.11.2028**
(591) синій, графітовий, білий
(732) **Бенатов Даніель Емілович;**
вул. Віктора Ярмоли, 28/32, кв. 57, м. Київ, 04116 (UA)

(540)

SINCE 1993
Dr. Emil Benatov
& Partners
PATENT AND TM BUREAU

Дивись кольорову копію з оригіналу зображення знака в кінці бюлетеня

(511)

Кл. 45: Правничі послуги і консультування, в тому числі щодо складання ліцензійних та франчайзингових договорів (угод), договорів (угод) щодо комерційної таємниці, договорів (угод) щодо трансферів ноу-хау; правничі послуги і консультування з питань захисту винаходів, корисних моделей, промислових зразків, знаків для товарів та послуг (торговельних марок), кваліфікованих зазначень походження товарів та/або прав на використання таких зазначень, топографій інтегральних мікросхем і інших об'єктів промислової власності в Україні та за її межами; правничі досліджування; правничі досліджування щодо порушень авторських прав та прав власників патентів, свідоцтв на знаки для товарів та послуг, а також власників прав на інші об'єкти промислової власності; послуги із засвідчення авторства і моменту виникнення авторських та суміжних прав; послуги щодо оформляння, подачі та супроводжування заявок на видачу патентів на винаходи і корисні моделі, заявок на реєстрацію знаків для товарів та послуг, промислових зразків, топографій інтегральних схем, кваліфікованих зазначень походження товарів та/або прав на використання зареєстрованих кваліфікованих зазначень походження товарів і інших об'єктів промислової власності; послуги щодо наглядання за авторськими та суміж-

ними правами та правами на промислову власність; правничі послуги щодо встановлення, запобігання або призупинення порушень прав інтелектуальної власності; юридичні консультування щодо спірних справ; правниче представництво у спорах щодо створювання, захисту та використання винаходів, корисних моделей, промислових зразків, знаків для товарів та послуг, кваліфікованих зазначень походження товарів та/або прав на використання зареєстрованих кваліфікованих зазначень походження товарів, топографій інтегральних мікросхем та інших об'єктів промислової власності; забезпечування адвокатських послуг для представництва в судах та арбітражах України та за її межами; забезпечування послуг експертів у судових справах та спорах.

---

(111) **281681** **(210)** **m 2019 06190**
(151) **25.08.2020** **(220)** **18.03.2019**
(181) **18.03.2029**
(591) червоний
(732) **Товариство з обмеженою відповідальністю "АЛЛО";**
вул. Барикадна, 15 А, м. Дніпро, 49044 (UA)

(540)

Дивись кольорову копію з оригіналу зображення знака в кінці бюлетеня

(511)

Кл. 9: 3D-окуляри; автовідповідачі телефонні; автомати для продавання квитків; автоматичні вимикачі; автоматичні покажчики низького тиску в шинах транспортних засобів; адаптери електричні; аерометри; азбестовий одяг для захисту від вогню; азбестові рукавиці для захисту у разі нещасних випадків; азбестові щити для пожежників; акселерометри; актинометри; акумулятори для електронних сигарет; акумулятори електричні; акумулятори електричні для транспортних засобів; акустичні пристрої зв'язку; алідади; альтиметри; амбушури для наголовних навушників; амперметри; аналізатори розміру наночастинок; анемометри; аноди; анодні батареї; антени; антикатоди; апарати для гасіння вогню; апарати для дистанційного керування; апарати для монтування кіноплівок; апарати для оброблення інформації; апарати для перевіряння оплати поштовими марками; апарати для різання кіноплівки; апарати для ферментації (лабораторні апарати); апарати електричні для дистанційного запалювання; апарати і устаткування, що виробляють рентгенівські промені, крім призначених на медичні потреби; апарати магнітно-резонансного зображування, крім призначених на медичні потреби; апарати навігаційні для системи глобального позиціонування (GPS); апарати та інструменти для зважування; апаратура для аналізування, крім призначеної на медичні потреби; апертометри (оптика); ареометри для кислот; ареометри для кислот акумуляторні; астрономічні прилади та інструменти; аудіо-, відеоприймачі; аудіовізуальні навчальні апарати; аудіоінтерфейси; бакени світиві; балансувальні прилади; баласти до освітлювальних пристроїв; банки акумуляторів електричних; банкомати; барометри; батареї для запалювання; батареї електричні; батареї електричні для транспортних засобів; бездротові телефони; безміни (ваги); бетатрони; біноклі; біочипи; блискавковідводи; блоки ефектів для музичних інструментів електричні та електронні; блоки пам'яті комп'ютера; бортові самописці (реєстратори даних); брандспойти; браслети, що під'єднуються до смарт-пристроїв (вимірювальні інструменти); бронежилети; ваги; ваги для новонароджених; ваги з аналізаторами маси тіла; ваги підлогові; ваги-платформи; важки прямовисні; вакуумметри; вакуумні лампи (радіо); варіометри; взуття для захисту у разі нещасних випадків, від проміння і вогню; вилки електричні; вимірювальні інструменти; вимірювальні покажчики; вимірювальні прилади; вимірювальні прилади електричні; вимірювальні пристрої; випрямлячі струму; високочастотна апаратура; витратоміри; відгалужувальні коробки (електрика); відеодисплеї для носіння на тілі; відеоекрани; відеокамери; відеокасети; відео-няня (відеопристрої для пильнування за немовлятами); відеотелефони; візири для фотоапаратів; візирні труби для вогнепальної зброї; візори для шоломів; віскозиметри; вітрові конуси для визначання напрямку вітру; віхи (геодезичні інструменти); вічка (збільшувальні лінзи) для дверей; вказівні буї; вогнегасники; водолазні костюми; водолазні маски; волоконно-оптичні кабелі; вольтметри; вушні затички для водолазів; газоаналізатори; газометри (вимірювальні інструменти); газорозрядні трубки електричні, крім призначених для освітлювання; галенітові кристали (детектори); гальванічні батареї; гальванічні елементи; гальванометри; гарнітури віртуальної реальності; гарнітури для телефонів; геліографи; геодезичні апарати та інструменти; геодезичні інструменти; геодезичні мірні ланцюги; гирі для зважування; гігрометри; гідрометри; голки для компасів; голки для програвачів; голови манекенів перукарські (навчальні пристрої); голограми; градуйований скляний посуд; графічні зображення для мобільних телефонів завантажні; грузила для зондів, лотів; гучномовці; далекоміри; датчики п'єзоелектричні; дверні дзвоники електричні; декомпресійні камери; денсиметри; денситометри; детектори; детектори диму; детектори фальшивих монет; джгути електричних проводів для автомобілів; дзвоники (попереджальні пристрої); дзеркала (оптика); дзеркала для контрольно-оглядових робіт; диктофони; динамометри; дискети; диски магнітні; дисководи до комп'ютерів; дисководи з автоматичною заміною дисків для комп'ютерів; дистанційні переривники; дистиляційні апарати на наукові потреби; дифракційні апарати (мікроскопія); дихальні апарати для підводного плавання; дихальні апарати, крім апаратів штучного дихання; діагностичні апарати, крім призначених на медичні потреби; діапозитиви (фотографія); діапроектори; діафрагми (акустика); діафрагми (фотографія); діафрагми для дослідницької апаратури; ДНК-чипи; додавальні машини; дозатори; дозувальні пристрої; дорожні знаки світиві або механічні; дорожні конуси; дріт плавкий; дроселі котушки (імпеданс); еквалайзери (аудіоапаратура);

екрани (фотографія); екранні заставки (скринсейвери) для комп'ютерів, записані або завантажні; експонометри (вимірювачі освітлення); електрифіковані огорожі; електрифіковані шини для монтування точкових джерел світла; електричне устаткування для дистанційного керування виробничими процесами; електродинамічна апаратура для дистанційного керування залізничними стрілками; електродинамічна апаратура для дистанційного керування сигналами; електролізери; електромагнітні котушки; електронні брелоки для ключів, що є апаратами дистанційного керування; електронні видання завантажні; електронні дисплеї для відображання даних у вигляді цифр; електронні інтерактивні дошки; електронні кишенькові перекладачі; електронні нашийники для дресирування тварин; електронні ноти завантажні; електронні олівці (елементи дисплеїв); електронні оповіщальні дошки; електронні системи контролю доступу для блокування дверей; електронні ярлики для товарів; емотікони для мобільних телефонів завантажні; епідіаскопи; ергометри; заглушки-індикатори тиску для клапанів; закодовані ідентифікаційні браслети магнітні; замки електричні; записники електронні; запобіжники від перенапруги; запобіжники плавкі; зарядні пристрої для акумуляторних батарей; зарядні пристрої для електричних батарей; зарядні пристрої для електронних сигарет; зарядні станції для електричних транспортних засобів; засоби індивідуального захисту у разі нещасних випадків; захисні засоби від рентгенівських променів, крім призначених на медичні потреби; захисні костюми для пілотів; захисні маски; захисні окуляри для спорту; захисні плівки, пристосовані для екранів комп'ютерів; захисні плівки, пристосовані для смартфонів; захисні пристосування для голови спортивні; захисні пристосування для рота спортивні; захисні шоломи; захисні шоломи для спорту; звукові пристрої сигнальні; звуковідтворювальна апаратура; звукозаписувальні апарати; звукозаписувальні диски; звукозаписувальні носії; звукозаписувальні стрічки; звукопередавальні апарати; звукопроводи; з'єднувачі (електрика); з'єднувачі (обладнання для оброблення інформації); з'єднувачі електричних ліній; з'єднувачі електричні; з'єднувачі проводів (електрика); знаки механічні; знаки світиві; зонди на наукові потреби; зондувальні апарати і машини; зумери; зчитувачі (обладнання для оброблення інформації); зчитувачі штрихових кодів; ідентифікаційні картки магнітні; інвертори (електрика); індикатори нахилу; індикатори тиску; інклінометри; інкубатори для бактеріальних культур; інструменти для вимірювання висоти; інструменти, що мають окуляри; інтегральні схеми; інтерактивні сенсорні термінали; інтерфейси для комп'ютерів; інфрачервоні детектори; іонізатори, крім призначених для оброблення повітря або води; іскрогасники; кабелепроводи електричні; кабелі для стартерів; кабелі електричні; калібри; калібрувальні кільця; калориметри; калькулятори кишенькові; камери заднього виду для транспортних засобів; капи; капілярні трубки; карти пам'яті для відеоігрових автоматів; картки з інтегрованими мікросхемами (смарт-картки); картки-ключі кодовані; касети для фотопластин (фотографія); касети з відеоіграми; касові апарати; катоди; килимки під комп'ютерні мишки; кінематографічні плівки експоновані; кінокамери; клеми (електрика); клінометри; кнопки для дзвоників; коаксіальні кабелі; кодовані магнітні картки; колектори електричні; командові свистки для собак; компакт-диски (аудіодиски, відеодиски); компакт-диски (зчитна пам'ять); компаратори; компаси; компаси морські; комп'ютери; комп'ютери для носіння на тілі; комп'ютери тонкі клієнти; комп'ютерне апаратне забезпечення; комп'ютерне програмне забезпечення записане; комп'ютерне програмне забезпечення ігрове завантажне; комп'ютерне програмне забезпечення ігрове записане; комп'ютерні джойстики, крім призначених для відеоігор; комп'ютерні клавіатури; комп'ютерні принтери; комп'ютерні пристрої для магнітних стрічок; комп'ютерні пристрої периферійні; комп'ютерні програми завантажні; комп'ютерні програми записані; комп'ютерні програми оперативного обслуговування записані; комп'ютерні програмні платформи, записані або завантажні; комутатори; комутаційні електричні апарати; конденсатори електричні; контакти електричні; контактні лінзи; контейнери для контактних лінз; контрольно-вимірювальні прилади для парових котлів; коригувальні лінзи (оптика); коробки з'єднання (електрика); корпуси гучномовців; корпуси електричних акумуляторів; косинці для вимірювання; космографічні інструменти; костюми для захисту від вогню; котушки (фотографія); котушки електричні; котушки індуктивності (електрика); крапельниці для вимірювання, крім призначених на медичні або побутові потреби; крокоміри; круглі логарифмічні лінійки; куленепробивний одяг; куленепробивні жилети; кутовимірювальні інструменти; лабораторні лотки; лаги (вимірювальні інструменти); лазери, крім призначених на медичні потреби; лактоденсиметри; лактометри; лампи оптичні; лампи фотолабораторні (фотографія); лампи-спалахи (фотографія); ланцюжки для окулярів; лептопи; лінзи для окулярів; лінійки (вимірювальні інструменти); лінійки розкладні; ліхтарі оптичні; лічильники; лічильники обертів; лічильники пройденої відстані; лічильники пройденої відстані для транспортних засобів; логарифмічні лінійки; лотліні; лупи (оптика); магніти; магніти декоративні; магнітні кодувальники; магнітні носії інформації; магнітні проводи; магнітні стрічки; магнітні стрічки для відеозаписування; манекени для аварійних випробувань; манекени для надавання першої допомоги (навчальні прилади); манометри; маски для зварювальників; математичні інструменти; матеріали для електропередавальних ліній (проводи, кабелі); машини для зважування; машини для рахування і сортування грошей; машини і прилади для випробовування матеріалів; меблі спеціальні лабораторні; мегафони; медіаплеєри портативні; металодетектори промислові або військові; метеорологічні інструменти; метеорологічні кулі-зонди; метри (вимірювальні інструменти); метри швацькі; метрономи; механізми для приймання оплати для апаратів, що приводяться в дію жетонами; механізми для приймання оплати для апаратів, що приводяться в дію монетами; механізми для приймання оплати для телевізорів, що приводяться в дію монетами; мишки (комп'ютерні периферійні пристрої); мідний дріт в ізоляції; мікрометри; мікрометричні гвинти для оптичних інстру-

ментів; мікропроцесори; мікроскопи; мікротоми; мікрофони; мікшерні пульти; мірні ложки; мобільні телефони; модеми; монітори (комп'ютерне апаратне забезпечення); монітори (комп'ютерні програми); морські апарати та інструменти; морські глибиноміри; морські сигнальні апарати; музичні автомати, що приводяться в дію монетами; мультиплікаційні фільми; муфти з'єднувальні для електричних кабелів; навігаційні інструменти; навігаційні прилади для транспортних засобів (бортові комп'ютери); навушники як наголовна гарнітура; навчальна апаратура; наголовні убори, що є захисними шоломами; наколінники для робітників; накривки захисні для штепсельних розеток; напівпровідники; неонові знаки; нитки розпізнавальні для електричних проводів; нитколічильники; нівеліри; нівелювальні інструменти; ноніуси; носові затискачі для водолазів та плавців; ноутбуки; об'єктиви (лінзи) (оптика); об'єктиви для астрофотографування; об'єктиви для макрозйомки; об'єктиви для селфі; обмежувачі (електрика); оболонки для електричних кабелів; оболонки розпізнавальні для електричних проводів; овоскопи; одяг для захисту від вогню; одяг для захисту у разі нещасних випадків, від проміння і вогню; одяг, призначений для лабораторій; озонатори; октанти; окуляри; окуляри від сонця; окуляри оптичних приладів; омметри; оправи для окулярів; оптичні апарати та інструменти; оптичні вироби; оптичні волокна (світловоди); оптичні диски; оптичні зчитувачі знаків; оптичні конденсори; оптичні лінзи; оптичні носії інформації; оптичні приціли для артилерії; оптичні приціли для вогнепальної зброї; осцилографи; очищальні пристрої для звукозаписувальних дисків; палки для селфі (ручні моноподи); паркомати; паси безпеки, крім призначених для транспортних засобів і спортивного спорядження; педалі створювання звукових ефектів для електричних гітар; пенсне; перегінні куби для лабораторного досліджування; переговорні апарати; переговорні трубки; передавачі електронних сигналів; перемикальні коробки (електрика); перемикальні щити; перемикачі електричні; перемикачі, що діють в установлений час, автоматичні; перетворювачі електричні; перископи; персональні стереопрогравачі; персональні цифрові секретарі; перфокартні машини офісні; печі для лабораторного використання; підсилювальні лампи електронні; підсилювачі; підставки під зап'ястя для роботи з комп'ютером; підставки, пристосовані для лептопів; піпетки лабораторні; пірометри; піскові годинники; планіметри; планшети (геодезичні інструменти); планшетні комп'ютери; пластини акумуляторні; плати для інтегральних схем; плати друковані; плеєри DVD; плеєри для касет; плеєри для компакт-дисків; плівки експоновані; плотери; пожежні драбини рятувальні; пожежні машини; пожежні насоси; пожежні покривала; пожежні пристрої для збивання полум'я; пожежні сигналізатори; пожежні судна; пожежні шланги; покажчики електровтрат; покажчики кількості; покажчики рівня бензину; покажчики рівня води; покажчики рівня пального; покривала рятувальні; поливальні протипожежні системи; поляриметри; попереджальні трикутники для несправних транспортних засобів; поштові ваги; прецизійні терези; призми (оптика); прикладні програми комп'ютерного програмного забезпечення завантажні; приладдя для вимірювання розміру каблучок; приладдя для вимірювання розміру пальців; прилади для аналізування повітря; прилади для аналізування харчових продуктів; прилади для вимірювання відстані; прилади для вимірювання товщини вичиненої шкіри; прилади для вимірювання товщини шкур; прилади для вимірювання швидкості (фотографія); прилади для змінювання голок програвачів; прилади для перевіряння швидкості транспортних засобів; прилади для реєстрування часу; прилади для розмагнічування магнітних стрічок; прилади катодного захисту проти корозії; прискорювачі частинок; пристосовання для розмічання низу швейних виробів; пристрої безпеки руху на залізниці; пристрої для автоматичного керування транспортними засобами; пристрої для виписування рахунків; пристрої для відеозаписування; пристрої для записування на магнітну стрічку; пристрої для налаштування систем супутникового зв'язку; пристрої для перепускання кисню; пристрої для проеціювання віртуальних клавіатур; пристрої для читання електронних книжок; пристрої сигнальні спалахові для рятувальних операцій, лазерні; пристрої сигнальні спалахові для рятувальних операцій, невибухові та непіротехнічні; пристрої телекомунікаційні у вигляді ювелірних виробів; пристрої центрування для фотографічних діапозитивів; пробірки; проблискові ліхтарі (світлові сигнальні пристрої); провідники електричні; проводи електричні; проводка (електрика); програвачі; проекційні апарати; проекційні екрани; промивальні посудини (фотографія); протизавадні пристрої (електрика); протикрадіжна попереджальна апаратура; протикрадіжні запобіжні пристрої електричні; процесори (центральні блоки обробляння даних); прутки для шукання підземних джерел води; прямовиси; пульти керування (електрика); радари; радіологічні апарати на промислові потреби; радіологічні екрани на промислові потреби; радіо-няня (пристрої для пильнування за немовлятами); радіопейджери; радіопередавачі (телекомунікації); радіоприймачі; радіоприймачі для транспортних засобів; радіостанції портативні; радіотелеграфні станції; радіотелефонні станції; радіощогли; рамки для фотографічних діапозитивів; растри для фотоцинкографії; рахівниці; рахувальні машини; рахувальні машини для виборів; регулівні апарати електричні; регулятори напруги для транспортних засобів; регулятори освітлювання (світлорегулятори) електричні; регулятори освітлювання сцени; регулятори числа обертів для програвачів; редуктори (електричні); резистори електричні; рейки (геодезичні інструменти); рейсмуси (столярні); рейсшини для вимірювання; реле електричні; ремінці для стільникових телефонів; рентгенівські апарати, крім призначених на медичні потреби; рентгенівські плівки експоновані; рентгенівські трубки, крім призначених на медичні потреби; рентгенограми, крім призначених на медичні потреби; реостати; респіратори для фільтрування повітря; респіраторні маски, крім призначених для штучного дихання; реторти; рефрактометри; рефрактори; решітки для пластин електричних акумуляторів; рингтони для мобільних телефонів завантажні; рівні (інструменти для визначання горизонтальності); різьбові калібри;

роботи для нагляду за безпекою; роботи для створювання ефекту присутності; роботи лабораторні; роботи навчальні; роботи-гуманоїди зі штучним інтелектом; розетки електричні; розподільні коробки (електрика); розподільні пульти (електрика); розподільні щити (електрика); розсувні калібри; ртутні рівні; рубильники; рукавиці для водолазів; рукавиці для захисту від рентгенівського проміння промислові; рукавиці для захисту у разі нещасних випадків; рукавички з блоком датчиків для введення даних; рупори до гучномовців; рятувальні апарати і спорядження; рятувальні брезенти; рятувальні буї; рятувальні жилети; рятувальні капсули на випадок стихійного лиха; рятувальні плоти; рятувальні пояси; рятувальні сітки; сабвуфери; свистки спортивні; свисткові сигнальні пристрої; світлові указки електронні; світловідбивальні вироби для одягу для запобігання нещасним випадкам; світловідбивальні рятувальні жилети; світлодіоди (LED); світлодіоди на квантових точках (QLED); світлодіоди органічні (OLED); світлозахисні бленди для об'єктивів; світлокопіювальні апарати; світлофори (сигнальні пристрої); секстанти; сигналізатори для подавання сигналів у тумані невибухові; сигналізація світлова або механічна; сигнальні буї; сигнальні дзвоники; сигнальні дзвоники електричні; сигнальні ліхтарі; сигнальні панелі світиві або механічні; сигнальні пристрої; сигнальні свистки; симулятори для керування або перевіряння транспортних засобів; симулятори для навчання реанімаційним заходам; сирени; сітки безпеки; сітки для захисту у разі нещасних випадків; сканери (обладнання для оброблення інформації); скло антиблікове; скло оптичне; слайди (фотографія); словники електронні ручні; смарт-годинники; смарт-кільця; смарт-окуляри; смартфони; солеміри; соленоїдні вентилі (електромагнітні перемикачі); сонари; сонячні батареї; сонячні панелі для виробляння електроенергії; спектрографи; спектроскопи; спиртові рівні; спиртометри; спідометри; спостерігальна апаратура, крім призначеної на медичні потреби; спостерігальні прилади; спускові механізми фотозатворів (фотографія); стереоскопи; стереоскопічні апарати; стільникові телефони; стрічки для чищення головок (записувальних); стробоскопи; сульфітометри; сумки, пристосовані для лептопів; супутники на наукові потреби; супутникові навігаційні апарати; сушильні апарати для фотографій; сушильні стелажі (фотографія); сферометри; схеми друковані; табель-годинники (часореєструвальні пристрої); таймери для варіння яєць (піскові годинники); таксометри; тахометри; телевізори; телеграфи (апарати); телеграфні проводи; телескопи; телесуфлери; телетайпи; телефонні апарати; телефонні передавачі; телефонні проводи; телефонні трубки; температурні індикатори; температурні індикаторні наклейки, крім призначених на медичні потреби; теодоліти; тепловізори; теплорегулювальні прилади; термогігрометри; термоелектронні лампи; термоелектронні трубки; термометри, крім призначених на медичні потреби; термостати; термостати для транспортних засобів; термостати цифрові для систем кліматконтролю; тиглі (лабораторні); тискоміри; токени автентифікації (шифрувальні пристрої); тонарми для програвачів; тонер-картриджі незаправлені для принтерів та фотокопіювальних апаратів; тоталізатори; точні вимірювальні прилади; транзистори (електроніка); трансмітери (телекомунікації); транспондери; транспортири (вимірювальні інструменти); трансформатори (електрика); трансформатори підвищувальні; трекболи (комп'ютерні периферійні пристрої); тримачі для електричних котушок; триноги для фотоапаратів; тріоди; трубки для підводного плавання; трубки Піто; урометри; файли зображувальні завантажні; файли музичні завантажні; факсимільні апарати; фізичні апарати та інструменти; фільтри для використання у фотографії; фільтри для респіраторних масок; фільтри для ультрафіолетових променів, що призначені для фотографії; фітнес-трекери; флеш-накопичувачі USB; флуоресцентні екрани; фотоапарати; фотоглянцювачі; фотографічні підставки для стікання; фотоелементи; фотозатвори (фотографія); фотозбільшувачі (фотографія); фотокопіювальні апарати (фотографічні, електростатичні, теплові); фотолабораторії; фотометри; фотоспалахи (фотографія); фототелеграфні апарати; футляри для окулярів; футляри для предметних скелець мікроскопів; футляри для смартфонів; футляри спеціальні для фотографічних апаратів та інструментів; хвилеміри; хімічні апарати і інструменти; хроматографи лабораторні; хронографи (прилади для записування часу); центрифуги лабораторні; циклотрони; циркулі для вимірювання; цифрові метеорологічні станції; цифрові табло; цифрові фоторамки; цукроміри; чарівні ліхтарі; частотоміри; чашки Петрі; чипи (інтегральні схеми); човни рятувальні; чорнильні картриджі незаправлені для принтерів та фотокопіювальних апаратів; чотирикутні лінійки для вимірювання; чохли для лептопів; чохли для персональних цифрових секретарів; чохли для планшетних комп'ютерів; чохли для смартфонів; шаблони (вимірювальні інструменти); шнурки для окулярів; шоломи для верхової їзди; штативи для реторт; штативи для фотоапаратів; шумоміри; щитки для захисту обличчя робітників; якорі електромагнітів (електрика).

Кл. 12: Автобуси; автобуси далекого прямування; автожири; автомобілі вантажні; автомобілі з функцією самокерування; автомобілі легкові; автомобілі спортивні; автомобілі швидкої допомоги; автомобілі-бетономішалки; автомобільні капоти; автомобільні кузови; автомобільні ланцюги; автомобільні прикурювачі; автомобільні шасі; автомобільні шини; автономні підводні транспортні засоби для оглядань морського дна; авторефрижератори; автофургони житлові; аеростати; аеростати теплові; амортизатори для автомобілів; амортизатори підвісок для транспортних засобів; антиблікові пристрої для транспортних засобів; багажники для транспортних засобів; багажники лижні для автомобілів; бампери автомобільні; бампери транспортних засобів; бандажі для коліс транспортних засобів; бандажі для маточин коліс; баржі; баркаси; безпечні крісла для дітей для транспортних засобів; безпілотні автомобілі (автономні автомобілі); бокові дзеркала для транспортних засобів; борти підйомні відкидні (частини наземних транспортних засобів); будиночки-автопричепи; буфери для рухомого залізничного складу; вагонетки; вагонетки перекидні вантажні; вагони залізничні; вагони спальні; вагони-рес-

торани; вагони-рефрижератори залізничні; вантажні автомобілі з вмонтованими кранами; велосипеди; велосипеди електричні; велосипедні відкидні підніжки; велосипедні гальма; велосипедні двигуни; велосипедні дзвоники; велосипедні захисні сітки для одягу; велосипедні керма; велосипедні колеса; велосипедні ланцюги; велосипедні педалі; велосипедні рами; велосипедні сідла; велосипедні шатуни; велосипедні шестерні; велосипедні шини; велосипедні шини безкамерні; велосипедні щитки протигрязьові; вертольоти; верх відкидний для дитячих прогулянкових колясок; весла; весла для каное; весла кормові; вилкові автонавантажувачі; візки багажні; візки двоколісні; візки для залізничних вагонів; візки для покупок; візки для прибирання; візки для рибальського знаряддя; візки для шлангів; візки ливарні; візки перекидні; візки; візки-кліті на коліщатах; візки-скутери для людей з обмеженими можливостями; вікна для транспортних засобів; гайки, пристосовані для кріплення коліс транспортних засобів; гальма для транспортних засобів; гальмові башмаки для транспортних засобів; гальмові накладки для транспортних засобів; гальмові сегменти для транспортних засобів; гвинти (пропелери) для суден; гелікоптери; гелікоптери радіокеровані з фото- або відеокамерою; гідравлічні системи для транспортних засобів; гідроплани; гідротрансформатори для наземних транспортних засобів; гіроборди; гіроскутери; гірськолижні підіймачі; глісери; гольф-мобілі (транспортні засоби); гоночні автомобілі; гофровані частини переходів для зчленованих автобусів; гребні гвинти; гребні гвинти для човнів; гусеничні стрічки для транспортних засобів (роликові); гусеничні стрічки для транспортних засобів (тракторні); двері для транспортних засобів; двигуни для наземних транспортних засобів; демпферні пружини для транспортних засобів; джойстики для транспортних засобів; дзеркала заднього виду; димарі для локомотивів; димові труби для суден; дирижаблі; диски гальмові для транспортних засобів; дрезини; дрони військового призначення; дрони для доставки вантажів; дрони з відеокамерами; дрони з фотокамерами; дрони цивільного призначення; евакуатори для транспорту; електродвигуни для наземних транспортних засобів; залізничні зчепи; заслони від сонця, пристосовані для автомобілів; затискачі спиць коліс; звукові сигнальні пристрої для транспортних засобів; землечерпалки (судна); зчепи до причепів для транспортних засобів; зчеплення для наземних транспортних засобів; ілюмінатори; кабіни для підвісних канатних доріг; камери для велосипедних шин; камери для пневматичних шин; каное; капоти двигунів для транспортних засобів; капоти для транспортних засобів; картери для деталей наземних транспортних засобів, крім призначених для двигунів; катапультні крісла для літальних апаратів; керма; кермові колеса для транспортних засобів; кікследи (сани); клапани для шин транспортних засобів; кліпси, пристосовані для кріплення частин автомобілів до кузовів автомобілів; ковпаки маточин коліс; колеса для рудникових вагонеток; колеса для транспортних засобів; коліщата для візків (транспортних засобів); колодки гальмові для автомобілів; коляски прогулянкові дитячі; коляски прогулянкові для домашніх тварин; коляски-люльки для немовлят; конвеєри підвісні; кораблі; коробки передач для наземних транспортних засобів; корпуси суден; космічні апарати; кочети для човнів; кошики, пристосовані для велосипедів; кранці для суден; кришки паливних баків для транспортних засобів; кріпильні планки (морські); крісельні підіймачі; крісла для транспортних засобів; крісла-візки; кузови для транспортних засобів; кузови перекидні для вантажних автомобілів; ланцюги протиковзні; латки клейкі гумові для ремонтування камер шин; літаки; літаки-амфібії; літальні апарати; локомотиви; маточини для велосипедних коліс; маточини для коліс транспортних засобів; механізми для керування суднами; моноцикли самобалансувальні електричні; монтажні опори двигуна для наземних транспортних засобів; мопеди; моторолери; мотоциклетні відкидні підніжки; мотоциклетні двигуни; мотоциклетні керма; мотоциклетні коляски; мотоциклетні ланцюги; мотоциклетні рами; мотоциклетні сідла; мотоцикли; муфти вільного ходу для наземних транспортних засобів; муфти для ніг для дитячих прогулянкових колясок; муфти для ніг для колясок-люльок для немовлят; муфти зчеплення для наземних транспортних засобів; набори інструментів для ремонтування камер шин; насоси для велосипедних шин; оббивка внутрішня для транспортних засобів; ободи велосипедних коліс; ободи коліс транспортних засобів; омнібуси; осі для транспортних засобів; осьові шийки; парашути; паси безпеки для крісел транспортних засобів; паси безпеки прив'язні для крісел транспортних засобів; передавальні зубчасті механізми для наземних транспортних засобів; передки артилерійської зброї (транспортні засоби); перекидачі (частини залізничних вагонів); підвіски пружинні для транспортних засобів; підголівники для крісел транспортних засобів; підніжки для транспортних засобів; пінні вставки для шин; повітроплавні апарати, машини та пристрої; повітряні насоси (приладдя для транспортних засобів); подушки безпеки (засоби безпеки для автомобілів); покажчики повороту на транспортних засобах виносні; покришки для пневматичних шин; поливальні автомашини; понтони; попільниці для автомобілів; пороми; пристрої протиковзні для шин транспортних засобів; причепи (транспортні засоби); причепи для велосипедів; причепи для перевезення велосипедів; противаги для балансування коліс транспортних засобів; протикрадіжні пристрої для транспортних засобів; протикрадіжні сигнальні пристрої для транспортних засобів; протимоскітні сітки для дитячих прогулянкових колясок; рангоути для суден; реактивні двигуни для наземних транспортних засобів; редуктори для наземних транспортних засобів; роботизовані автомобілі; розчіплювальні пристрої для суден; рухомий склад залізничний; рухомий склад фунікулерів; ручні візки; рушійні механізми для наземних транспортних засобів; самокати (транспортні засоби); сани (транспортні засоби); сани для рятувальних операцій; сигнальні пристрої заднього ходу для транспортних засобів; сітки багажні для транспортних засобів; скло вітрове; склоочисники вітрового скла автоматичні; склоочисники фар автоматичні; сміттєвози; снігоходи; спальні місця для транспортних засобів; спиці для ве-

лосипедних коліс; спиці коліс для транспортних засобів; спойлери для транспортних засобів; стапелі похилі для перевезення човнів; стрічки для відновлювання протекторів шин; суднові гаки; сумки, пристосовані для велосипедних багажників; сумки, пристосовані для велосипедних сідел; сумки, пристосовані для дитячих прогулянкових колясок; сумки, пристосовані для мотоциклетних багажників; тачки; тельфери (канатні підвісні дороги); торсіони для транспортних засобів; трактори; трамваї; трансмісії для наземних транспортних засобів; трансмісійні вали для наземних транспортних засобів; трансмісійні ланцюги для наземних транспортних засобів; транспорт для військових перевезень; транспортні засоби броньовані; транспортні засоби електричні; транспортні засоби з дистанційним керуванням для підводних оглядань; транспортні засоби з дистанційним керуванням, крім іграшкових; транспортні засоби на повітряній подушці; транспортні засоби наземні, повітряні, водні та рейкові; транспортні засоби триколісні; транспортні засоби триколісні для доставки вантажів; турбіни для наземних транспортних засобів; тягачі аварійні для транспорту; тягові двигуни для наземних транспортних засобів; тягові ланцюги для наземних транспортних засобів; устаткування для підвісних канатних доріг; фланці для бандажів залізничних коліс; фунікулери; фургони (транспортні засоби); ходові частини транспортних засобів; човни; чохли для дитячих прогулянкових колясок; чохли для керм транспортних засобів; чохли на запасні колеса; чохли на запасні покришки; чохли на крісла для транспортних засобів; чохли на сідла велосипедів; чохли на сідла мотоциклів; чохли певної форми на транспортні засоби; шасі транспортних засобів; шатуни для наземних транспортних засобів, крім частин двигунів; шини пневматичні; шини тверді для коліс транспортних засобів; шипи для шин; шлюпбалки для піднімання та спускання човнів; шлюпки; шпангоути для суден; шпильки для утримування складаних капотів транспортних засобів; щитки протигрязьові; щогли для човнів; яхти.

Кл. 18: Альпенштоки; батоги; бирки багажні; бодрюш (газонепроникна плівка з кишок тварин); валізи; валізи багажні; вичинені шкури; віжки для водіння дітей; візитниці; вкладні органайзери, пристосовані для компактного укладання багажу; вмістини з вулканізованого волокна; вмістинки на ключі; вудила для тварин (упряж); вуздечки (упряж); гаманці; гаманці сітчасті; гумові деталі для стремен; дорожні скрині; етикетки з вичиненої шкіри; замша, крім призначеної для чищення; застібки для сідел; канчуки багатокінцеві; каркаси для жіночих сумочок; каркаси для парасольок; кейси для документів; кишенькові гаманці; кільця для парасольок; клапани з вичиненої шкіри; кожухи з вичиненої шкіри для пружин; коробки з вичиненої шкіри або зі шкіряного картону; коробки з вичиненої шкіри для капелюхів; крупони (частини шкур); лайка (вичинена шкіра); ледерин; ленчики для сідел; лимарні вироби; лямки для носіння немовлят; меблеві обшиви з вичиненої шкіри; мішки речові; молескін (штучна шкіра); набори сумок для подорожей (з вичиненої шкіри); наколінники для коней; налигачі (віжки); намордники; нашийники для тварин; недоуздки (оброті); несесери для туалетного приладдя незаповнені; нотні папки; обладунки для збруї; одяг для тварин; оздоби з вичиненої шкіри для меблів; парасольки від дощу; парасольки від сонця; паски вузькі з вичиненої шкіри; паски для військового спорядження; паски для ковзанів; паски для підборіддя з вичиненої шкіри; паски з вичиненої шкіри (лимарні вироби); паски з вичиненої шкіри через плече (перевіси); підкови; пітники під кінські сідла; поводи, повідки з вичиненої шкіри; покривала для кінських сідел; покривала для тварин; попони для коней; попруги з вичиненої шкіри; портфелі з вичиненої шкіри; портфелі-папки; посторонки упряжеві; рандселі (японські шкільні ранці); ремені для стремен; ручки для парасольок; ручки для тримання господарських сумок; ручки для чемоданів; ручки тростин; рюкзаки (ранці); сідла кінські; сітки-сумки господарські; скриньки з вичиненої шкіри або зі шкіряного картону; спиці для парасольок; стремена; сумки (пакети, торбини) для пакування з вичиненої шкіри; сумки господарські; сумки господарські на коліщатах; сумки для альпіністів; сумки для інструментів порожні; сумки для носіння дітей; сумки для одягу дорожні; сумки дорожні; сумки жіночі; сумки пляжні; сумки сідельні; сумки спортивні; сумки туристські; сумки; сумки-кенгуру для носіння дітей; торби для годування коней; трензелі; тростини для парасольок; тростини для піших прогулянок; тростини; тростини-сидіння; тфілін (філактерії); упряж для тварин; упряжеві паски; футляри для карток (бумажники); футляри для кредитних карток (гаманці); хомути для коней; хутро (шкурки); чапраки для коней; чемодани; чемодани моторизовані; чемодани на коліщатах; чохли для парасольок; шкільні ранці; шкіра штучна; шкіра, необроблена або напівоброблена; шкіряний картон; шкури тварин; шкури худоби; шнури з вичиненої шкіри; шори (упряж); ягдташі (мисливське спорядження).

Кл. 28: Автомати для аркадних відеоігор; автомати для відеоігор; альпіністське спорядження; апарати для кидання тенісних м'ячів; атлетичні раковини для чоловіків (спортивні товари); басейни для плавання (ігрові); батути; бити для ігор; більярдні киї; більярдні кулі; більярдні розмітники; більярдні столи; більярдні столи, що приводяться в дію монетами; бодіборди; боксерські груші; боксерські рукавиці; брязкальця (іграшки); будівельні блоки (іграшки); булави для художньої гімнастики; бумеранги; ведмеді плюшеві; велосипеди-тренажери стаціонарні; верші (рибальські пастки); відеоігрові консолі; відеоігрові консолі ручні; візки для сумок для гольфа; волани бадмінтонні; волосіні для рибалення; волосінь з кишок для рибалення; вудки для рибалення; гантелі; гіроскопи та стабілізатори польоту для моделей літальних апаратів; гойдалки; гойдалки для йоги; голки для насосів для накачування м'ячів для ігор; головоломки; грудні еспандери; дартс; датчики клювання (рибальські снасті); дельтаплани; джойстики для відеоігор; дзвоники для новорічних ялинок; дзиґи (іграшки); диски для спорту; дитячі гірки (ігрові); доміно; дошки для плавання підтримувальні; дошки для серфінгу; дошки для серфінгу з вітрилом; дошки пружинні (спортивні товари); дошки шахові; дошки шашкові; дрони (іграшки); електронні мішені; еспандери; жердини для стрибків; жетони

для ігор; жилети для плавання; жумари (альпіністське знаряддя); запашні приманки для полювання або рибалення; захисні плівки, пристосовані для екранів портативних ігор; захисні прокладки (частини спортивних костюмів); іграшка слайм; іграшки для тварин; іграшки м'які; іграшки; іграшки-забавки для вечірок; іграшки-забавки для витівок; іграшкова косметика; іграшкові автомобілі; іграшкові моделі; іграшкові пістолети; іграшкові пневматичні пістолети; іграшкові роботи; іграшкові транспортні засоби з дистанційним керуванням; іграшкові фігури; ігри з кільцями; ігри; ігрові автомати для азартних ігор; ігрові автомати, що приводяться в дію монетами; ігрові карти; ігрові конструктори; ігрові кулі; ігрові повітряні кулі; інструменти для відновлювання дерну (аксесуари для гольфа); калейдоскопи; камери м'ячів для ігор; каніфоль, що використовується атлетами; канти лиж; капелюшки паперові для вечірок; карнавальні маски; карти для гри бінго; картки для настільних ігор; кеглі; кеглі (гра); кільця для кидання; ключки для гольфа; ковзани; ковзани роликові; ковзани роликові однолінійні; коники-гойдалки; контролери для іграшок; контролери для ігрових консолей; конфеті; кості ігрові; котушки для повітряних зміїв; котушки для рибалення; крейда для більярдних київ; кріплення для лиж; кульки для ігор; кульки з фарбою (боєприпаси для пейнтбольної зброї) (спортивне знаряддя); ласти для підводного плавання; ласти для плавання; летючі диски (іграшки); лижі; лижі водні; лижі для серфінгу; лижі роликові; ліші для серфінгових дощок; луки для стрільби; ляльки; ляльковий одяг; лялькові будинки; лялькові кімнати; лялькові ліжка; маджонг; маріонетки; маски (іграшки); маскувальні екрани (спортивні товари); масштабні моделі транспортних засобів; матрьошки; машини для подавання м'ячів; мильні бульбашки (іграшки); мисливські вабики для принаджування дичини; мішені; мобілі іграшкові; м'ячі для ігор; набори для кімнатних ігор; набори масштабних моделей (іграшки); надувні іграшки для басейнів для плавання; надувні плавальні засоби для басейнів; наживки для рибалення штучні; накладки для бортів більярдних столів; наколінники (спортивні товари); наконечники для більярдних київ; налокітники (спортивні товари); намети ігрові; нарди; нарукавники для плавання; насоси, спеціально пристосовані для м'ячів для ігор; настільні ігри; новорічні ялинки з синтетичних матеріалів; падлборди; палиці лижні; палиці лижні для роликових лиж; параплани; патинко; пейнтбольна зброя (спортивне знаряддя); перетинки для плавання; підкови для ігор; підошовні покриви на лижі; підсаки для рибалення; підставки під новорічні ялинки; піньята; пістони (іграшки); пістони для пістолетів (іграшки); плавальні пояси; плюшеві іграшки; плюшеві іграшки з прикріпленими ковдрами; пляшечки з сосками для ляльок; повітряні змії; покажчики клювання (рибальські снасті); поплавці для рибалення; портативні ігри з рідкокристалічними дисплеями; портативні ігри та іграшки з функціями зв'язку; пояси для важкоатлетів (спортивні товари); прив'язі для вітрильних дощок; прикраси для новорічних ялинок, крім світильних і кондитерських виробів; приладдя для стрільби з лука; принади для полювання або рибалення; пристрої для ігор; пристрої для показування фокусів; ракетки; рибальське приладдя; рибальські гачки; рогатки (спортивні товари); розвиваючі килимки для немовлят; ролики для велосипедів-тренажерів стаціонарних; роликові дошки для катання; рукавиці для бейсболу; рукавички для гольфа; рукавички для ігор; рулеткові колеса; рушниці гарпунні (спортивні товари); самокати (іграшки); сани (спортивні товари); сани для бобслею; свічники для новорічних ялинок; сітки для спорту; сітки на метеликів; скретч-картки для гри у лотерейні ігри; слот-машини (ігрові автомати); сніг штучний для новорічних ялинок; снігові кулі; снігоступи; сноуборди; спортивні штанги; стартові колодки для спорту; стенди для стрільби в летючі мішені; столи для настільного тенісу; стрічки для художньої гімнастики; струни для ракеток; струни з кишок для ракеток; сумки для гольфа на коліщатах або без; сумки для крикету; тарілочки для стрільби (мішені); театральні маски; тенісні сітки; термопояси для схуднення під час тренувань; тісто для ліплення іграшкове; транспортні засоби триколісні для дітей (іграшки); тренажери для бодібілдингу; тренажери для фізичних вправ; тренажери фізкультурні; ударні рукавиці (аксесуари для ігор); устаткування для гімнастики; устаткування для гри в боулінг; устаткування для ярмаркових каруселей; фехтувальна зброя; фехтувальні маски; фехтувальні рукавички; фішки для азартних ігор; футбол настільний; хлопавки для вечірок; хлопавки з призами (забавки для вечірок); хокейні ключки; чашки для гральних костей; черевики з ковзанами; чохли, спеціально призначені для лиж та серфінгових дощок; шахи; шашки (гра); шкіра тюленяча (покриви для лиж); щитки (спортивні товари); щогли для вітрильних дощок.

Кл. 35: Адміністративна допомога щодо запитів про подання комерційних пропозицій; адміністративна допомога щодо запрошень до участі у тендерних процедурах; адміністративне оброблення замовлень на купівлю; адміністрування програм лояльності для клієнтів; адміністрування програм лояльності для постійних клієнтів авіакомпаній; аналізування собівартості; аудит підприємницької діяльності; аудит фінансовий; аукціонний продаж; аутсорсингове адміністративне керування для компаній; бухгалтерський облік; веб-індексування на комерційні або рекламні потреби; ведення бухгалтерських книг; ведення переговорів щодо укладання угод у сфері підприємницької діяльності для інших; вивчання ринку; визначання громадської думки; виписування рахунків; влаштовування передплати газет для інших; влаштовування передплати телекомунікаційних послуг для інших; готування платіжних документів; готування податкових декларацій; демонстрування товарів; довідкові послуги у сфері підприємницької діяльності; допомога в керуванні підприємницькою діяльністю; допомога у комерційному або промисловому керуванні; дорадчі послуги для керування підприємницькою діяльністю; дослідження щодо підприємницької діяльності; економічне прогнозування; забезпечування інформацією в сфері підприємницької діяльності за допомогою веб-сайтів; збирання інформації у комп'ютерні бази даних; збирання статистичних даних; інформування щодо підприємницької діяльності; керування ді-

яльністю артистів-виконавців; керування діяльністю вільнонайманих працівників; керування діяльністю готелів; керування діяльністю спортсменів; керування діяльністю щодо програм з відшкодовування витрат для інших; керування підприємницькою діяльністю в перехідний період; комерційне інформування та поради для споживачів у виборі товарів і послуг; комерційне керування ліцензуванням товарів і послуг для інших; комп'ютеризоване ведення справ; консультування з керування персоналом; консультування з керування підприємницькою діяльністю; консультування з комунікаційних стратегій щодо рекламування; консультування з комунікаційної стратегії щодо зв'язків з громадськістю; консультування з організовування підприємницької діяльності; маркетинг; маркетинг у рамках робіт з видання програмного забезпечення; маркетинг цільовий; маркетингові досліджування; машинописні роботи; надавання інформації щодо комерційних та ділових контактів; надавання онлайнових торговельних майданчиків для покупців та продавців товарів і послуг; написання біографічних довідок для інших; написання резюме для інших; написання рекламних текстів; написання сценаріїв на рекламні потреби; обробляння текстів; оновлювання рекламних матеріалів; оновлювання та ведення даних у комп'ютерних базах даних; оновлювання та ведення інформації в реєстрах; оптимізація відвідуваності веб-сайтів; організовування виставок на комерційні або рекламні потреби; організовування показів мод на рекламні потреби; організовування ярмарків на комерційні або рекламні потреби; орендування рекламного місця; оформляння вітрин; оцінювання підприємницької діяльності; підбирання персоналу; поради щодо організовування і керування підприємницькою діяльністю; посередницькі послуги у сфері підприємницької діяльності щодо підбору потенційних приватних інвесторів для підприємців, які потребують фінансування; послуги агентств комерційного інформування; послуги агентств працевлаштування; послуги експертів з ефективності підприємницької діяльності; послуги з аутсорсингу (допомога у сфері підприємницької діяльності); послуги з керування підприємницькими проектами для об'єктів будівництва; послуги з конкурентного розвідування ринку; послуги з корпоративних комунікацій; послуги з макетування на рекламні потреби; послуги з нагадування про ділові зустрічі (офісні роботи); послуги з огляду преси; послуги з порівнювання цін; послуги з релокації для підприємств; послуги з розвідування ринку; послуги з фотокопіювання; послуги закупівельні для інших (закуповування товарів та послуг для інших підприємств); послуги зі зв'язків із засобами масової інформації; послуги зі складання графіків ділових зустрічей (офісні роботи); послуги зі створювання та керування списками подарунків; послуги із заповнювання податкової декларації; послуги імпортно-експортних агентств; послуги манекенників для рекламування або сприяння продажам; послуги рекламних агентств; послуги секретарів; послуги щодо зв'язків з громадськістю; послуги щодо комерційного лобіювання; послуги щодо комерційного посередництва; послуги щодо оптового продажу фармацевтичних, ветеринарних і гігієнічних препаратів та товарів медичного призначення; послуги щодо роздрібного продажу завантажних музичних творів у цифровому форматі в режимі он-лайн; послуги щодо роздрібного продажу завантажних рингтонів у режимі он-лайн; послуги щодо роздрібного продажу завантажних та попередньо записаних музичних творів та фільмів у режимі он-лайн; послуги щодо роздрібного продажу творів мистецтва художніми галереями; послуги щодо роздрібного продажу фармацевтичних, ветеринарних і гігієнічних препаратів та товарів медичного призначення; пошук даних у комп'ютерних файлах для інших; пошук спонсорів; пошукова оптимізація для сприяння продажам; представляння товарів на засобах інформування з метою роздрібного продажу; приймання телефонних дзвінків для недоступних абонентів; прокат білбордів (рекламних щитів); прокат офісних машин і обладнання; прокат офісного обладнання на об'єктах коворкінгу; прокат рекламних матеріалів; прокат рекламного часу на засобах інформування; прокат торговельних автоматів; прокат торговельних стендів; прокат фотокопіювальних машин; пряме поштове рекламування; психологічне тестування для відбирання персоналу; публікування рекламних текстів; радіорекламування; реєстрування письмових повідомлень та даних; рекламування; рекламування з оплатою переходів на веб-сторінку за рекламним оголошенням; рекламування зовнішнє; рекламування поштою; рекламування через комп'ютерну мережу в режимі онлайн; репродукування документів; розклеювання рекламних плакатів; розповсюджування зразків; розповсюджування рекламних матеріалів; розробляння рекламних матеріалів; розслідування у сфері підприємницької діяльності; систематизування інформації у комп'ютерні бази даних; складання звітів про стан рахунків; складання індексів інформації на комерційні або рекламні потреби; сприяння продажам для інших; сприяння продажам товарів і послуг шляхом спонсорської підтримки спортивних подій; створювання рекламних фільмів; створювання телевізійних програм для продажу товарів через телемагазини; стенографування; текстове записування інформації (офісні роботи); телевізійне рекламування; телемаркетингові послуги; узгоджування та укладання комерційних угод для третіх сторін; фахове консультування щодо підприємницької діяльності.

Кл. 37: Асфальтування; балансування коліс; брукування доріг; будівельні роботи у суднобудуванні; будування хвилерізів; будування ярмаркових рундуків та крамниць; буріння глибоких нафтових або газових свердловин; буріння свердловин; відновлювання зношених або частково зруйнованих двигунів; відновлювання зношених або частково зруйнованих машин; відновлювання шин; встановлювання дверей і вікон; встановлювання і ремонтування вантажних підіймачів; встановлювання і ремонтування електроприладів; встановлювання і ремонтування іригаційних пристроїв; встановлювання і ремонтування ліфтів; встановлювання і ремонтування опалювального обладнання; встановлювання і ремонтування охоронної сигналізації; встановлювання і ремонтування печей; встановлювання і ремонтування пожежної сигналізації; встановлю-

вання і ремонтування пристроїв для кондиціонування повітря; встановлювання і ремонтування телефонів; встановлювання і ремонтування холодильного обладнання; встановлювання кухонного обладнання; встановлювання риштовань; встановлювання та ремонтування обладнання для захисту від повеней; встановлювання, технічне обслуговування і ремонтування комп'ютерного апаратного забезпечення; встановлювання, технічне обслуговування і ремонтування машин; встановлювання, технічне обслуговування та ремонтування офісних машин та обладнання; вулканізування шин (ремонтування); герметизація будівель; гідроізолювання (будівництво); гостріння ножів; дезінфікування; добування копалин; доглядання, чищення і ремонтування вичиненої шкіри; доглядання, чищення і ремонтування хутра; заряджання батарей транспортних засобів; змащування транспортних засобів; знесення будівель; знищування шкідників, крім у сільському господарстві, аквакультурі, плодівництві та лісівництві; знищування щурів; ізолювання будівель; інформування щодо ремонтування; інформування щодо споруджування; клепання; консультування щодо споруджування; лакування; малярні роботи внутрішні і зовнішні; миття транспортних засобів; мурування кам'яне; мурування цегляне; наглядання за споруджуванням будівель; настроювання музичних інструментів; оббивання меблів; обслуговування на станціях транспортних засобів (заправляння пальним і технічне обслуговування); очищання димоходів; перезаправляння тонер-картриджів; перезаправляння чорнильних картриджів; підводне ремонтування; підводне споруджування; повторне лудіння; покрівельні послуги; полірування транспортних засобів; поновлювання одягу; послуги електриків; послуги з боротьби зі шкідниками, крім у сільському господарстві, аквакультурі, плодівництві та лісівництві; послуги з гідравлічного розриву пластів; послуги з ремонтування транспортних засобів у разі поломки; послуги з розробляння кар'єрів; послуги зі створювання штучного снігового покриву; прання; прання білизни; прання білизни в пральнях; прасування білизни; пресування одягу; прибирання вулиць; прибирання снігу; проведення комунікацій на об'єкти будівництва; прокат бульдозерів; прокат дорожніх підмітальних машин; прокат дренажних насосів; прокат екскаваторів; прокат кранів (споруджувального обладнання); прокат посудомийних машин; прокат пральних машин у пральнях; прокат споруджувального обладнання; прокат сушильних машин для посуду; прокат чистильних машин; прокладання кабелів; протикорозійне оброблення; протикорозійне оброблення транспортних засобів; ремонтування взуття; ремонтування годинників; ремонтування електропередавальних ліній; ремонтування і технічне обслуговування кінопроекторів; ремонтування насосів; ремонтування оббивки меблів; ремонтування одягу; ремонтування парасольок від дощу; ремонтування парасольок від сонця; ремонтування секретних замків; ремонтування фотоапаратів; реставрування меблів; реставрування музичних інструментів; реставрування творів мистецтва; споруджування заводів, фабрик; споруджування і ремонтування складів; споруджування і технічне обслуговування трубопроводів; споруджування портів; споруджування; стерилізування медичних інструментів; сухе чищення; теслярські послуги; технічне обслуговування басейнів; технічне обслуговування і ремонтування кімнат-сейфів; технічне обслуговування і ремонтування літаків; технічне обслуговування і ремонтування моторних транспортних засобів; технічне обслуговування і ремонтування пальників; технічне обслуговування і ремонтування сейфів; технічне обслуговування меблів; технічне обслуговування транспортних засобів; трубопровідні слюсарно-технічні роботи; усування завад в електричному устаткованні; фарбування або ремонтування знаків; чищення будівель (внутрішнє); чищення будівель (зовнішніх поверхонь); чищення вікон; чищення і ремонтування бойлерів; чищення одягу; чищення пелюшок; чищення пемзою; чищення піском; чищення транспортних засобів; шпалерні роботи; штукатурні роботи.

Кл. 38: Абонентський телеграфний зв'язок; забезпечування доступу до баз даних; забезпечування користувачів доступом до глобальних комп'ютерних мереж; забезпечування спілкування в інтернет-чатах; забезпечування спілкування на форумах у режимі он-лайн; забезпечування телекомунікаційним з'єднанням із глобальною комп'ютерною мережею; забезпечування телекомунікаційними каналами для телемагазинів; зв'язок за допомогою волоконно-оптичних мереж; зв'язок за допомогою комп'ютерних терміналів; зв'язок за допомогою стільникових телефонів; інформування щодо телекомунікаційних послуг; пейджингові послуги (з використанням радіо, телефону або інших засобів електронного зв'язку); передавання відеоданих за запитом; передавання вітальних листівок он-лайн; передавання електронною поштою; передавання повідомлень і зображень за допомогою комп'ютера; передавання телеграм; передавання цифрових файлів; пересилання повідомлень; послуги відеоконференцзв'язку; послуги голосової пошти; послуги електронних інформаційних табло (телекомунікаційні послуги); послуги з надавання телеграфного зв'язку; послуги з надавання телефонного зв'язку; послуги з телекомунікаційної маршрутизації та з'єднування; послуги інформаційних агентств; послуги телеконференцзв'язку; потокове передавання даних; прокат апаратури для пересилання повідомлень; прокат модемів; прокат телекомунікаційного обладнання; прокат телефонів; прокат факсимільної апаратури; прокат часу доступу до глобальних комп'ютерних мереж; радіозв'язок; радіотранслювання; супутниковий зв'язок; телевізійне транслювання; телевізійне транслювання кабельними мережами; телеграфний зв'язок; телефонний зв'язок; транслювання засобами бездротового зв'язку; факсимільне передавання.

---

(111) 281682
(151) 25.08.2020
(181) 18.04.2029
(310) 54756
(320) 02.11.2018
(330) TT
(210) m 2019 09255
(220) 18.04.2019

(732) **ДЖУУЛ Лабс, Інк. (JUUL Labs, Inc.);**
560 20с Стріт, Білдінг 104 Сан-Франциско, Каліфорнія 94107, Сполучені Штати Америки (560 20th Street, Building 104 San Francisco, California 94107 United States of America) (US)

(540)

JUUL

(511)

Кл. 5: Фармацевтичні препарати, що використовуються як засоби для відмови від куріння; нікотиновмісні розчини та препарати, які використовуються як засоби для відмови від куріння; фармацевтичні препарати для лікування від нікотинової залежності; препарати для відмови від куріння, які містять нікотиновий замінник, придатний для споживання та інгаляцій; медичні пастилки та жувальні гумки з нікотиновим замінником для відмови від куріння; трансдермальні наліпки, що використовуються при лікуванні від нікотинової залежності; наліпки з нікотином, що використовуються як засоби для відмови від куріння; препарати для відмови від куріння у вигляді нікотинового порошку в картриджах для використання в пристроях для інгаляцій; нікотиновмісні препарати для відмови від куріння у вигляді ароматизованих і неароматизованих сухих порошків.

Кл. 10: Медичні пристрої, що використовуються як засоби для відмови від куріння; медичні апарати для полегшення введення та інгаляцій нікотинових препаратів; медичні системи для введення нікотинових препаратів з метою лікування; інгалятори для медичного застосування; пристрої для інгаляцій з використанням сухих порошків на медичні або терапевтичні потреби, що продаються порожніми; пристрої, що продаються порожніми, для введення сполук, композицій та лікарських препаратів на основі нікотину шляхом інгаляцій на медичні або терапевтичні потреби; інгалятори, що продаються порожніми, для введення нікотинових препаратів і замінників тютюну у вигляді сухих порошків на медичні або терапевтичні потреби; аерозольні диспенсери на медичні потреби; вапоризатори на медичні потреби; електричні вапоризатори для застосування парових інгалянтів на медичні потреби; інгалятори, що містять замінник нікотину для використання як засіб для відмови від куріння.

---

(111) **281683** **(210)** **m 2019 10940**
(151) **25.08.2020** **(220)** **10.05.2019**
(181) **10.05.2029**
(310) **88/357,707**
(320) **26.03.2019**
(330) **US**
(732) **Еппл Інк. (Apple Inc.);**
Ван Еппл Парк Вей, Купертіно, Каліфорнія 95014, Сполучені Штати Америки (One Apple Park Way, Cupertino, California 95014 USA) (US)

(540)

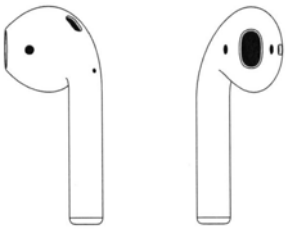

(511)

Кл. 9: Звуковідтворювальна апаратура; аудіодинаміки; навушники-вкладиші; навушники як наголовна гарнітура; мікрофони; апарати для записування голосу, а саме цифрові пристрої для записування голосу; апарати для розпізнавання голосу, а саме мікрофони для прийому голосових даних; радіоапаратура; радіопередавачі та радіоприймачі; апарати для дистанційного керування цифровими електронними пристроями, що використовуються як телефон, кишеньковий комп'ютер, аудіо- та відеоплеєр; пристрої бездротового зв'язку для передавання голосу або даних та апарати для дистанційного керування.

---

(111) **281684** **(210)** **m 2019 13087**
(151) **25.08.2020** **(220)** **04.06.2019**
(181) **04.06.2029**
(591) чорний, білий
(732) **Воротинцев Андрій Олександрович;**
вул. Данілевського, 17, кв. 107, м. Харьків, 61058 (UA)

(540)

MegaTec

(511)

Кл. 7: 3D-принтери; 3D-ручки; автоматичні якорі морські; аерографи для фарбування; аероконденсатори; алмази склорізальні (частини машин); антифрикційні підкладки для машин; антифрикційні підшипники для машин; апарати для вулканізування; апарати для газування води; апарати для газування напоїв; апарати для керування вантажними підіймачами; апарати для керування ліфтами; апарати для механічного оброблення; апарати для очищання ацетилену; апарати для подавання пива під тиском; апарати для ущільнювання пластмаси (пакування) електричні; барабани (частини машин); бетономішалки (машини); блоки; бобіни (частини машин); бобіни для ткацьких верстатів; борони; борошномельні машини; букси для шийок валів (частини машин); бульдозери; бункери (вивантажувальні механічні); бурові вишки плавучі або неплавучі; бурові коронки (частини машин); вакуумні насоси (машини); вали ткацьких верстатів; вальці прокатних станів; вантажні апарати (гірнича промисловість); вантажні рампи; вентилятори для двигунів; верстати; верстати для нарізування різьби на внутрішній поверхні; верстати для нарізування різьби на зовнішній поверхні; викрутки електричні; вихлопні колектори для двигунів; вихлопні труби для дви-

гунів; вібратори (машини) для промислового використання; віджимальні машини для прання; відкидні клапани (частини машин); відцентрові млини; відцентрові насоси; вінички для збивання електричні на побутові потреби; віялки; водневі насоси для станцій технічного обслуговування; водонагрівачі (частини машин); волочильні стани; ворсувальні машини; врубні пристрої (частини машин); врубові машини; всмоктувальні машини на промислові потреби; всмоктуючі насадки для пилососів; в'язальні машини; газонокосарки (машини); гайконарізувальні верстати; гальмові башмаки, крім призначених для транспортних засобів; гальмові колодки, крім призначених для транспортних засобів; гальмові накладки, крім призначених для транспортних засобів; гальмові сегменти, крім призначених для транспортних засобів; генератори аварійного живлення; генератори змінного струму; генератори постійного струму; генератори постійного струму для велосипедів; генератори струму; гідравлічні двигуни; гідравлічні турбіни; гідротрансформатори, крім призначених для наземних транспортних засобів; гірничі бури; гірничі машини; глушники для двигунів; головки циліндрів для двигунів; голчаста гарнітура (частини чесальних машин); гончарні круги; гострильні верстати; гострильні круги (частини машин); граблі для згрібальних машин; гравірувальні машини; гроновідокремлювачі (машини); ґрунтообробні машини на сільськогосподарські потреби; грязевловлювачі (машини); гудронатори; гумові гусеничні стрічки, що є частинами гусеничних ходів будівельних машин; гумові гусеничні стрічки, що є частинами гусеничних ходів гірничих машин; гумові гусеничні стрічки, що є частинами гусеничних ходів навантажувально-розвантажувальних машин; гумові гусеничні стрічки, що є частинами гусеничних ходів сільськогосподарських машин; гумові гусеничні стрічки, що є частинами гусеничних ходів снігоочисників; двигуни для літаків; двигуни для повітроплавних апаратів; двигуни для суден; двигуни для транспортних засобів на повітряній подушці; двигуни на стисненому повітрі; двигуни, крім призначених для наземних транспортних засобів; деаератори для живильної води; дезінтегратори; декелі (частини друкувальних верстатів); деревообробні верстати; дерик-крани; джойстики, що є частинами машин, крім призначених для відеоігрових пристроїв; диспенсери для клейких стрічок (машини); ділильні машини; довбальні верстати; доїльні апарати; долота для машин; домкрати (машини); домкрати пневматичні; дорожні котки; дорожні підмітальні машини самохідні; дорожньо-будівельні машини; дренажні машини; дрилі ручні електричні; дробарки кухонні електричні; друкарські машини; друкарські преси; друкарські форми; друкувальні валики для машин; друкувальні верстати; друкувальні машини; друкувальні циліндри; ежектори; економайзери для двигунів; екскаватори; екстрактори для гірничої промисловості; електричні зварювальні апарати; електричні молоти; електрогенератори; електродвигуни, крім призначених для наземних транспортних засобів; електроди для зварювальних машин; електродугові зварювальні апарати; електродугові різальні апарати; електромеханічні машини для хімічної промисловості; ескалатори; етикетувальні машини; жарові труби для котлів парових машин; живильники (частини машин); живильники для котлів парових машин; жниварки; жниварки-снопов'язалки; жорна млинові; завантажувально-розвантажувальні пристрої; залізнично-будівельні машини; запалювальні пристрої для двигунів внутрішнього згоряння; затискні патрони (частини машин); заточувальні верстати; збирачі накипу для котлів парових машин; зварювальні апарати газові; зварювальні машини електричні; згинальні верстати; згрібальні машини; зернові сепаратори; зернозбиральні комбайни; з'єднувальні деталі (частини двигунів); з'єднувачі валів (машини); змішувальні машини; змішувачі (машини); змішувачі електричні на побутові потреби; зубчасті механізми машин; зчеплення, крім призначених для наземних транспортних засобів; зшивальні машини; інжектори для двигунів; інкубатори для яєць; інструменти для загострювання кантів лиж електричні; кабелі керування для машин або двигунів; кабестани; кавові млинки, крім ручних; каландри; калібрувальні машини; каменеобробні верстати; канавокопачі (плуги); капоти (частини машин); карбюратори; карбюраторні живильники; каретки для в'язальних машин; картери машин і двигунів; каталітичні конвертори; кільця поршневі; клапани (частини машин); клейові пістолети електричні; клепальні машини; кожухи (частини машин); колеса машин; колінчасті вали; компресори (машини); компресори для холодильників; конвеєри (машини); конвеєри стрічкові; конвертори сталеварильні; конденсатори пари (частини машин); конденсувальне устаткування; копачі (машини); копили для взуття (частини машин); копри (машини); корби (частини машин); коробки для матриць (друкування); коробки передач, крім призначених для наземних транспортних засобів; корпуси (частини машин); котли парових машин; котушки механічні для гнучких труб; кошикові преси; крани (підіймальні механізми); крани (частини машин або двигунів); крани перемісні; кронштейни підвісні (частини машин); кувальні молоти; кулькові кільця для підшипників; культиватори (машини); кухонні комбайни електричні; кухонні машини електричні; лампи паяльні газові; ланцюги для підіймачів (частини машин); ланцюгові пилки; лебідки; лезогострильні верстати; лезотримачі (частини машин); ливарні машини; ливарні форми (частини машин); ліфти; лопати механічні; лопаті (частини машин); магнетозапалювачі; маніпулятори автоматичні (машини); маслоробки, крім побутових; маслоробні машини; мастильні кільця (частини машин); мастильні коробки (частини машин); мастильні насоси; мастильні пристрої (частини машин); матриці для використання у друкуванні; маховики машин; машини для білення; машини для виготовляння ковбасних виробів; машини для виготовляння кордів; машини для виготовляння макаронних виробів електричні; машини для виготовляння мережива; машини для виготовляння стереотипів; машини для вироблянння бітуму; машини для вироблянння цукру; машини для гальванопокривання; машини для гарячого штампування; машини для готування їжі електромеханічні; машини для готування напоїв електро-

механічні; машини для друкування на металевих пластинах; машини для забарвлювання; машини для закривання пляшок ковпачками; машини для закупорювання пляшок пробками; машини для запечатування на промислові потреби; машини для запечатування пляшок; машини для збирання велосипедів; машини для збирання врожаю; машини для земляних робіт; машини для зрізання вичиненої шкіри; машини для кінцевого оброблення; машини для лущіння зерна та кукурудзи; машини для миття пляшок; машини для мінералізації питної води; машини для наповнювання пляшок; машини для натягування струн ракеток; машини для оброблення вичиненої шкіри; машини для оброблення пластмас; машини для оброблення руд; машини для оброблення скла; машини для оброблення тютюну; машини для очищання плодів та овочів; машини для паперового виробництва; машини для перероблення молока; машини для перероблення нафти; машини для пивоваріння; машини для підрублювання; машини для подрібнювання; машини для розбризкування; машини для розмелювання; машини для стриження тварин; машини для струменевого друкування промислові; машини для текстильної промисловості; машини для тиснення; машини для ущільнювання відходів; машини для ущільнювання сміття; машини для фарбування клейовими фарбами; машини і апарати для миття килимів електричні; машини і апарати для полірування (електричні); машини і апарати для полірування воском електричні; машини та апарати для прибирання електричні; машини шрифтонабірні (друкарські); мембрани для насосів; металообробні верстати; механізми керування гідравлічні для машин і двигунів; механізми керування для машин або двигунів; механізми керування пневматичні для машин і двигунів; механізовані годівниці для худоби; механічні молоти; мийки високого тиску; мийне устаткування для транспортних засобів; мийні апарати; міздрильні машини; міхи (частини машин); міхи ковальські; мішалки; млини (машини); млинки для перцю, крім ручних; млинки побутові, крім ручних; молотарки; молоти (частини машин); молочні сепаратори; монтажні опори двигуна, крім призначених для наземних транспортних засобів; мостові крани; мотокультиватори; мотори для човнів; муфти вільного ходу, крім призначених для наземних транспортних засобів; муфти зчеплення, крім призначених для наземних транспортних засобів; м'ясорубки (машини); нагнітальні клапани (частини машин); нагнітачі; намотувальні апарати механічні; напрямні для машин; насадки для пилососів для розпилювання парфумів та дезінфікувальних засобів; насоси (машини); насоси (частини машин і двигунів); насоси для аерації акваріумів; насоси для опалювального устаткування; насоси для пива; насоси для створювання протитечії у басейнах; ножиці для металу електричні; ножиці електричні; ножі для косарок; ножі для січкарень; ножі електричні; ножі консервні електричні; ножні стартери для мотоциклів; обгортальні машини; обертові друкувальні машини; обладнання для котлів парових машин; обплітальні машини; овочерізки спірального нарізування електричні; осі для машин; очищальне устаткування для видалення пилу; очищальне устаткування для всмоктування пилу; пакувальні машини; паливні насоси для станцій технічного обслуговування; папероробні машини; парові каландри для тканин перемісні; парові котки; парові машини; пароолійні сепаратори; пароперегрівники; паросепаратори; паси вентиляторів для двигунів; паси для генераторів постійного струму; паси для двигунів; паси для ліфтів; паси для машин; паси фрикційні для шківів; паяльники газові; паяльники електричні; паяльні апарати газові; паяльні апарати електричні; паяльні газові трубки; паяльні лампи; педальні приводи для швейних машин; передавальні зубчасті механізми, крім призначених для наземних транспортних засобів; перетворювачі палива для двигунів внутрішнього згоряння; пилки (машини); пилкові полотна (частини машин); пилососи; пилялні верстати; підіймальні механізми; підіймачі вантажні; підіймачі для залізничних вагонів; підіймачі; підіймачі, крім гірськолижних; підшипники (частини машин); підшипники для трансмісійних валів; підшипники кулькові; підшипники роликові; підшипникові опори для машин; пістолети (інструменти, що використовують вибухівку); пістолети-розпилювачі фарби; плуги; плуги для видалення дерну; плугові лемеші; пневматичні машини; пневматичні молоти; пневматичні насоси; пневматичні пістолети для видавлювання мастик; пневматичні транспортери; пневматичні трубопровідні транспортери; повітровсмоктувальні машини; повітродувні машини; повітродувні машини або вентилятори для ущільнювання, всмоктування і переміщування зерна; повітродувні машини для стискання, всмоктування і переміщування газів; повітряні конденсатори; повітряні насоси (гаражне устаткування); подавачі паперу (друкування); подрібнювачі кухонні електричні; полільні машини; поршні (частини машин або двигунів); поршні амортизаторів (частини машин); поршні двигунів; поршні циліндрів; посудомийні машини; правильні машини; пральні машини; пральні машини, що приводяться в дію монетами; прасувальні машини; прасувальні преси; преси (машини промислові); преси для вина; преси для кормів; преси для фруктів електричні на побутові потреби; пристрої для відчиняння вікон гідравлічні; пристрої для відчиняння вікон електричні; пристрої для відчиняння вікон пневматичні; пристрої для відчиняння дверей гідравлічні; пристрої для відчиняння дверей електричні; пристрої для відчиняння дверей пневматичні; пристрої для в'язання сіна; пристрої для зачиняння вікон гідравлічні; пристрої для зачиняння вікон електричні; пристрої для зачиняння вікон пневматичні; пристрої для зачиняння дверей гідравлічні; пристрої для зачиняння дверей електричні; пристрої для зачиняння дверей пневматичні; пристрої для знежирювання (машини); пристрої для очищання випускних газів двигунів; пристрої для переміщування вантажів на повітряній подушці; пристрої для полірування взуття електричні; пристрої для полірування воском паркету електричні; пристрої для чищення парою; пристрої з електричним приводом для пересування занавісок; пристрої пневматичні для збирання відпрацьованих олій та масел; пристрої та машини для палітурних робіт на

промислові потреби; пробивні машини; пробійники для пробивних машин; прокатні стани; промивальні машини; просіювальне устаткування; просіювальні машини; пружини (частини машин); прядильні верстати; прядильні машини; прядки; пудлінгувальні машини; пульверизатори (машини); пульверизатори для стічних вод; п'яльця для вишивальних машин; радіатори (охолоджувальні) для двигунів; реактивні двигуни, крім призначених для наземних транспортних засобів; регулятори (частини машин); регулятори кількості обертів для машин і двигунів; регулятори тиску (частини машин); редуктори, крім призначених для наземних транспортних засобів; редукційні клапани (частини машин); рейкові домкрати; рейковкладальні машини; ремізки ткацьких верстатів; різаки газові; різальні верстати; різальні інструменти (частини машин); різальні машини; різці (частини машин); роботи промислові; роботизовані екзоскелети-костюми, крім призначених на медичні потреби; розливальні машини; розподільні вали для двигунів транспортних засобів; розширні вмістища (частини машин); ручні інструменти, крім інструментів з ручним приводом; рушійні механізми, крім призначених для наземних транспортних засобів; сальники (частини машин); самозмащувальні підшипники; саморегулівні паливні насоси; сатинувальні машини; свердлильні верстати; свердлильні головки (частини машин); свердлильні патрони (частини машин); свічки запалювання для двигунів внутрішнього згоряння; свічки розжарювання для дизельних двигунів; сепаратори води; сигаретні машини промислові; сита (машини або частини машин); сита для попелу (машини); сівалки (машини); сільськогосподарське знаряддя, крім з ручним приводом; сільськогосподарські елеватори; сільськогосподарські машини; сіноворушилки (машини); сітковитягальні машини (рибалення); січкарні; скребки для чищення труб; снігоочисники; снопов'язальні машини; соковижималки електричні; сортувальні машини промислові; стакани для доїльних апаратів; станини верстатів; стартери для двигунів; статори (частини машин); столи машин; стригальні машини; стрічки для конвеєрів; стругальні верстати; супорти верстатів (частини машин); сушильні машини барабанного типу ненагрівні; теплообмінники (частини машин); термічні списи для пропалювання отворів (машини); тертки для овочів (машини); тіпальні машини; тіпальні машини електричні; тістомісильні машини; ткацькі верстати; ткацькі верстати для панчішно-шкарпеткових виробів; токарні верстати; торбинки для пилососів; торговельні автомати; точильні камені (частини машин); травелатори; трамбівки (машини); трансмісії для машин; трансмісії, крім призначених для наземних транспортних засобів; трансмісійні вали, крім призначених для наземних транспортних засобів; трансмісійні ланцюги, крім призначених для наземних транспортних засобів; тримачі різальних інструментів для верстатів; труби парових котлів (частини машин); турбіни вітрові; турбіни, крім призначених для наземних транспортних засобів; турбокомпресори; тягові двигуни, крім призначених для наземних транспортних засобів; тягові ланцюги, крім призначених для наземних транспортних засобів; універсальні карданні шарніри; упаковувальні машини; утилізатори відходів; утилізатори сміття; фарбувальні машини; фартухи (частини машин); фільтри для очищання охолоджувального повітря для двигунів; фільтри, що є частинами машин або двигунів; фільтри-картриджі для фільтрувальних машин; фільтрпреси; фільтрувальні машини; формувальні машини; фотонабірні машини; фрезерувальні верстати; хліборізальні машини; цапфи валів (частини машин); цвяхотяги електричні; центральне вакуумне очищальне устаткування; центрифуги (машини); циліндри двигунів; циліндри машин; цинкувальні машини; чесальні машини; човники (частини машин); чорнильні пристрої для друкувальних машин; шатуни для машин і двигунів; швабри парові; швейні машини; шківи (частини машин); шланги для пилососів; шліфувальні верстати; шредери (машини) для промислового використання; шрифтоливарні машини; штампувальні машини; штемпелювальні машини; штопальні машини; щітки (частини машин); щітки вугільні (електрика); щітки для генераторів постійного струму; щітки для пилососів; щітки з електричним приводом (частини машин).

---

(111) **281685** **(210)** **m 2019 13395**
(151) **25.08.2020** **(220)** **06.06.2019**
(181) **06.06.2029**
(732) **Товариство з обмеженою відповідальністю "ФУРГОНЕТА";**
вул. Народного Ополчення, 18 Б, м. Київ, 03151 (UA)

(540)

FURGONETA

(511)

Кл. 29: Айвар (законсервований перець); алое вера, приготоване для споживання людьми; альбумінове молоко; альгінати на кулінарні потреби; анчоуси неживі; арахіс оброблений; арахісове масло; арахісове молоко; арахісове молоко на кулінарні потреби; артишоки законсервовані; бекон; білки на кулінарні потреби; білок яєчний; боби законсервовані; бульгогі (корейська страва з яловичини); бульйони; бульйонні концентрати; варення; вершки (молочні продукти); вироби з тіста на основі картоплі; вівсяне молоко; водорості червоні законсервовані; голотурії неживі; горіхи зі смаковими та ароматичними добавками; горіхи оброблені; горох законсервований; гриби законсервовані; гуакамоле (пюре з авокадо); деруни; джеми; дичина нежива; егног безалкогольний; екстракти харчові з морських водоростей; ескамолес (їстівні яйця мурах оброблені); желатин; желе м'ясні; желе харчові; жир кістковий харчовий; жир свинячий; жири тваринні харчові; жирові речовини для виготовлення харчових жирів; жовток яєчний; журавлинне варення; закуски на основі фруктів; замінники молока; заморожені фрукти; засолена риба; зацукровані горіхи; збиті вершки; згущене молоко; ікра баклажанна; ікра кабачкова; ікра риб'яча оброблена; імбирний джем; їстівні комахи неживі; йогурт; кальбі (м'ясна страва на грилі); капуста квашена; картопляні пластівці; кефір; кисло-

молочні сири; кільця цибулі в клярі; кімчі (квашена овочева страва); клеми (молюски) неживі; кліпфіск (солено-сушена тріска); ковбасні вироби; кокосова олія харчова; кокосове масло; кокосове молоко; кокосове молоко на кулінарні потреби; кокосовий жир; кокосові горіхи сухі; коктейлі молочні; композиції з оброблених фруктів; корн-доги; корнішони; котлети з тофу; креветки неживі; креветки пилчасті неживі; креми на основі овочів; кров'яна ковбаса; крокети; кукурудза цукрова оброблена; кукурудзяна олія харчова; кумис (молочний напій); кунжутна олія харчова; лангусти неживі; лецитин на кулінарні потреби; лимонний сік на кулінарні потреби; лялечки шовкопрядів для споживання людьми; маргарин; масло; масло какао харчове; масляний крем; мигдалеве молоко; мигдалеве молоко на кулінарні потреби; мигдаль товчений; мідії неживі; молоко; молоко з підвищеним вмістом білка; молоко сухе; молочні напої з перевагою молока; молочні продукти; муси овочеві; муси рибні; м'ясні екстракти; м'ясні консерви; м'ясо; м'ясо законсервоване; напої на основі арахісового молока; напої на основі кокосового молока; напої на основі мигдалевого молока; насіння оброблене; насіння соняшнику оброблене; оболонки для ковбасних виробів натуральні або штучні; овочеві консерви; овочеві салати; овочеві соки для куховарення; овочі законсервовані; овочі скуховарені; овочі сухі; оливки законсервовані; оливкова олія харчова; оливкова олія холодного віджиму харчова; олія з насіння льону харчова; омари неживі; оселедці неживі; пальмова олія харчова; пальмоядрова олія харчова; паштети печінкові; пектин на кулінарні потреби; печінка; пилок, приготований як харчовий продукт; пікулі; повидла; продукти для овочевих супів; простокваша (скисле молоко); птиця свійська нежива; раки неживі; ракоподібні неживі; риба законсервована; риба нежива; риба сімейства лососевих нежива; рибне борошно для споживання людьми; рибне філе; рибні консерви; риб'ячий клей харчовий; рисове молоко; рисове молоко на кулінарні потреби; ріпакова олія харчова; родзинки; ряжанка (сквашене топлене молоко); сало свиняче; сардини неживі; свинина; свиріпова олія харчова; сири; сирники; сироватка молочна; сичуг; складники для готування бульйонів; сметана (сквашені вершки); соєва олія харчова; соєве молоко; соєві боби законсервовані харчові; соєві котлети; солоне м'ясо; соняшникова олія харчова; сосиски; сосиски для хот-догів; сосиски у тісті; сочевиця законсервована; спреди (бутербродні пасти) на основі горіхів; сублімоване м'ясо; сублімовані овочі; суміші для готування супів; суміші, що містять жири, для бутербродів; супи; тагіні (паста з насіння кунжуту); таджин (готова страва з м'яса, риби або овочів); тваринний кістковий мозок харчовий; тельбухи; томатна паста; томатне пюре; томатний сік для куховарення; тофу; трюфелі законсервовані; тунець неживий; устриці неживі; фалафель; ферменти молочні на кулінарні потреби; фініки; фрукти законсервовані; фрукти зацукровані; фрукти тушковані; фрукти, законсервовані спиртом; фрукти, поглазуровані цукром; фруктова цедра; фруктове повидло пресоване; фруктовий м'якуш; фруктові желе; фруктові консерви; фруктові салати; фундук оброблений; харчові жири; харчові олії; харчові продукти на основі риби; харчові пташині гнізда; хумус (паста з нуту); цибуля законсервована; часник законсервований; черепашки неживі; чипси картопляні; чипси картопляні низькокалорійні; чипси фруктові; чорна ікра; шинка; юба (плівка з соєвого молока); яблучне пюре; ягоди законсервовані; яєчний порошок; яйця слимаків для споживання; яйця; якіторі.

Кл. 30: Арахісові кондитерські вироби; ароматизатори для напоїв, крім ефірних олій; ароматизатори для тортів, тістечок, крім ефірних олій; ароматизатори для харчових продуктів, крім ефірних олій; ароматичні суміші харчові; баоцзи (парові пиріжки з начинкою); батончики злакові; батончики злакові з високим вмістом білка; бджолине маточне молочко; бібімбап (рис, змішаний з овочами та яловичиною); бобове борошно; борошно горіхове; борошно гречане; борошно з тапіоки; борошно; булгур; булки; булочки здобні; буріто; ванілін (замінник ванілі); ванільні ароматизатори на кулінарні потреби; вареники (вироби з тіста з начинкою); вафлі; вермішель; вироби з тіста на основі борошна; вівсяне борошно; вівсяні пластівці; в'яжучі речовини для ковбас; в'яжучі речовини для морозива; галетне печиво; гвоздика (прянощі); гірчиця; гірчичне борошно; глазур для тортів, тістечок; глюкоза на кулінарні потреби; горіхи, вкриті шоколадом; городні трави законсервовані (присмаки); гречка оброблена; дзеркальна глазур; добавки з клейковини на кулінарні потреби; дріжджі; дульсе-де-лече; есенції для харчових продуктів, крім ефірних есенцій і ефірних олій; жувальні гумки для освіження подиху; жувальні гумки; журавлинний соус (приправа); заварний крем; загущувачі для готування харчових продуктів; закваска; закваски для тіста; закуски на основі злаків; закуски на основі рису; замінники кави; заморожений йогурт (заморожені кондитерські вироби); заправки для салату; зародки пшениці для споживання людьми; зернові продукти; зефір (кондитерські вироби); імбир (прянощі); їстівний папір; їстівний рисовий папір; кава; кава несмажена; кавові ароматизатори; кавові напої з молоком; какао; какаові напої з молоком; каперси; карамелі (цукерки); карі (прянощі); картопляне борошно; квітки або листя рослин, що використовуються як замінники чаю; кетчуп (соус); кімбап (корейська рисова страва); кімчіджон (млинці з квашених овочів); кіноа оброблена; кіши (пироги); клейковина, приготована як харчовий продукт; кондитерські вироби; кондитерські вироби для прикрашання новорічних ялинок; кондитерські вироби з цукром; кориця (прянощі); крекери; крем з винного каменю на кулінарні потреби; крохмаль харчовий; крупа для мамалиґи; крупи харчові; крутони; кубики льоду; кукурудза подрібнена; кукурудза смажена; кукурудзяне борошно; кукурудзяні пластівці; куркума; кускус (манна крупа); кухонна сіль; лід для охолоджування; лід натуральний або штучний; лід у вигляді стружки з підсолодженими червоними бобами; локричні кондитерські вироби; локшина; локшина соба (локшина з гречаного борошна); локшина удон (локшина з пшеничного борошна); ломпер (тонкі картопляні коржики); льодяники м'ятні для освіження подиху; майонез; макарони; макаронні вироби; макаруни (кондитерські вироби); мальтоза; мамалиґа; манна крупа; маринади; марципани; мед; меляса харчова; мигдалеве тісто; ми-

гдалеві кондитерські вироби; місо (приправа); млинці; морозиво; морська вода для куховарення; морські водорості (приправа); муси десертні (кондитерські вироби); муси шоколадні; мускатні горіхи; мюслі; м'ясна підлива; м'ята для кондитерських виробів; м'ятні солодощі; напої на основі кави; напої на основі какао; напої на основі ромашки; напої на основі чаю; напої на основі шоколаду; насіння анісу; насіння зірчастого анісу; насіння кунжуту (приправи); насіння льону на кулінарні потреби (приправа); настої нелікувальні; оброблене насіння, що використовується як приправа; овес подрібнений; окономіякі (японські солоні млинці); онігірі (рисові кульки); оцет; очищений овес; очищений ячмінь; палички локричні (кондитерські вироби); пальмовий цукор; пастила (кондитерські вироби); пастилки (кондитерські вироби); пекарські порошки; пельмені (вироби з тіста з м'ясною начинкою); перець запашний; перець стручковий (присмаки); перець; песто (соус); петіфури (тістечка); печиво; пивний оцет; пироги; пироги з листкового тіста з паштетами; пироги з м'ясом; пікалілі; піци; пластівці (зернові продукти); помадки (кондитерські вироби); попкорн; порошки для виготовлення морозива; праліне; прикраси з цукерок для тортів, тістечок; прикраси з шоколаду для тортів, тістечок; приправи; природні підсолоджувачі; присмаки; прісний хліб; продукти на основі вівса; прополіс; пряники; прянощі; пудинги; пудра на торти, тістечка; пшеничне борошно; равіолі; рамен (японська страва на основі локшини); реліш (приправа); речовини для пом'якшування м'яса на побутові потреби; речовини для усталювання збитих вершків; рис; рис швидкого приготування; рисова маса на кулінарні потреби; рисовий пудинг; рисові торти, тістечка; рослинні продукти, що використовуються як замінники кави; саго; сандвічі; сандвічі з сосискою; селерова сіль; сенбей (рисові крекери); сироп з агави (природний підсолоджувач); сироп мелясовий; сіль для консервування харчових продуктів; соєва паста (приправа); соєве борошно; соєвий соус; солод для споживання людьми; солодові бісквіти; солодові екстракти харчові; солодощі (цукерки); сорбети (льоди); соуси (приправи); соуси для макаронних виробів; спагеті; спреди (бутербродні пасти) на основі шоколаду; спреди (бутербродні пасти) шоколадні, що містять горіхи; спрінг-роли; страви, приготовані на основі локшини; сублімовані страви з макаронними виробами як основним інгредієнтом; сублімовані страви з рисом як основним інгредієнтом; суміші для глазурування шинки; суміші для тіста для окономіякі (японських солоних млинців); сухарики-грінки; сухарі; сухарі панірувальні; сухе печиво; суші; табуле; тако; тапіока; тарти; тістечка; тісто; тісто бездріжджове на торти і тістечка; тісто на кондитерські вироби; тісто на торти і тістечка; томатний соус; торти; тортильї; фруктові желе (кондитерські вироби); фруктові соуси; халва; харчова сода (бікарбонат натрію на куховарські потреби); харчові льоди; хліб; хлібобулочні вироби; цзяоцзи (вироби з тіста з начинкою); цикорій (замінник кави); цукерки; цукор; чай охолоджений; чай; часник подрібнений (приправа); чатні (приправа); чизбургери (сандвічі); чоучоу (приправа); шафран (присмака); шоколад; шоколадні напої з молоком; яблучний соус (приправа); ячмінне борошно; ячмінь подрібнений.

Кл. 32: Аперитиви безалкогольні; безалкогольні напої; безалкогольні напої зі смаком кави; безалкогольні напої зі смаком чаю; безалкогольні напої на основі меду; безалкогольні складники для виготовлення напоїв; безалкогольні фруктові екстракти; безалкогольні фруктові напої; виноградне сусло неферментоване; води (напої); газовані води; екстракти хмелю для виготовлення пива; есенції для виготовлення напоїв; зельтерська вода; ізотонічні напої; імбирне пиво; імбирний ель; квас (безалкогольний напій); коктейлі безалкогольні; коктейлі на основі пива; лимонади; літієва вода; мінеральні води (напої); напої енергетичні безалкогольні; напої з алое вера безалкогольні; напої на основі рису, крім замінників молока; напої на основі сої, крім замінників молока; напої, що містять молочну сироватку; овочеві соки (напої); оршад; пивне сусло; пиво; порошки для виготовлення газованих напоїв; сарсапарель (безалкогольний напій); сидр безалкогольний; сиропи для лимонаду; сиропи для напоїв; складники для виготовлення газованих вод; смузі; содова вода; соки фруктові; солодове пиво; солодове сусло; спортивні напої, збагачені протеїном; столові води; сусла; таблетки для виготовлення газованих напоїв; томатний сік (напій); тонізуючі охолоджуючі напої; фруктові нектари безалкогольні; шербети (напої); ячмінний ель (пиво).

---

(111) **281686** **(210)** **m 2019 13935**
(151) **25.08.2020** **(220)** **12.06.2019**
(181) **12.06.2029**
(591) червоний, жовтий, білий, коричневий
(732) **САМ ОВЕРСІЗ ПТВ ЛТД (SUM OVERSEAS PVT. LTD);**
1107, КЛДЖЕЙ, ТАУЕР НОРС, НІТАДЖІ СУБАШ ПЛЕЙС, ПІТЕМПУРА, ДЕЛІ, 110034, Індія (1107, KLJ Tower North, Netaji Subash Place, Pitampura, Delhi, 110034, India) (IN)

(540)

Дивись кольорову копію з оригіналу зображення знака в кінці бюлетеня

(511)

Кл. 30: Рис басматі; закуски на основі рису; зернові продукти; їстівний рисовий папір; крупи харчові; рис; рис швидкого приготування; рисова маса на кулінарні потреби; рисовий пудинг; рисові торти, тістечка; сублімовані страви з рисом як основним інгредієнтом.

Кл. 31: Зерно (злаки); рис необроблений; рисове борошно для фуражу.

---

(111) **281687** (210) **m 2019 13936**
(151) **25.08.2020** (220) **12.06.2019**
(181) **12.06.2029**
(732) **САМ ОВЕРСІЗ ПВТ ЛТД (SUM OVERSEAS PVT. LTD);**
1107, КЛДЖЕЙ, ТАУЕР НОРС, НІТАДЖІ СУБАШ ПЛЕЙС, ПІТЕМПУРА, ДЕЛІ, 110034, Індія (1107, KLJ Tower North, Netaji Subash Place, Pitampura, Delhi, 110034) (IN)

(540)

INDIAN KAINAAT

(511)
Кл. 30: Рис басматі; закуски на основі рису; зернові продукти; їстівний рисовий папір; крупи харчові; рис; рис швидкого приготування; рисова маса на кулінарні потреби; рисовий пудинг; рисові торти, тістечка; сублімовані страви з рисом як основним інгредієнтом.
Кл. 31: Зерно (злаки); рис необроблений; рисове борошно для фуражу.

---

(111) **281688** (210) **m 2019 13955**
(151) **25.08.2020** (220) **13.06.2019**
(181) **13.06.2029**
(732) **Войстрик Марина Сергіївна;**
вул. Архітекторів, 28, кв. 16, м. Харків, 61174 (UA)

(540)

Парус-Авто

(511)
Кл. 35: Адміністративна допомога щодо запитів про подання комерційних пропозицій; адміністративна допомога щодо запрошень до участі у тендерних процедурах; адміністративне оброблення замовлень на купівлю; адміністрування програм лояльності для клієнтів; адміністрування програм лояльності для постійних клієнтів авіакомпаній; аналізування собівартості; аудит підприємницької діяльності; аудит фінансовий; аукціонний продаж; аутсорсингове адміністративне керування для компаній; бухгалтерський облік; веб-індексування на комерційні або рекламні потреби; ведення бухгалтерських книг; ведення переговорів щодо укладання угод у сфері підприємницької діяльності для інших; вивчання ринку; визначання громадської думки; виписування рахунків; влаштовування передплати газет для інших; влаштовування передплати телекомунікаційних послуг для інших; готування платіжних документів; готування податкових декларацій; демонстрування товарів; довідкові послуги у сфері підприємницької діяльності; допомога в керуванні підприємницькою діяльністю; допомога у комерційному або промисловому керуванні; дорадчі послуги для керування підприємницькою діяльністю; дослідження щодо підприємницької діяльності; економічне прогнозування; забезпечування інформацією в сфері підприємницької діяльності за допомогою веб-сайтів; збирання інформації у комп'ютерні бази даних; збирання статистичних даних; інформування щодо підприємницької діяльності; керування діяльністю артистів-виконавців; керування діяльністю вільнонайманих працівників; керування діяльністю готелів; керування діяльністю спортсменів; керування діяльністю щодо програм з відшкодовування витрат для інших; керування підприємницькою діяльністю в перехідний період; комерційне інформування та поради для споживачів у виборі товарів і послуг; комерційне керування ліцензуванням товарів і послуг для інших; комп'ютеризоване ведення справ; консультування з керування персоналом; консультування з керування підприємницькою діяльністю; консультування з комунікаційних стратегій щодо рекламування; консультування з комунікаційної стратегії щодо зв'язків з громадськістю; консультування з організовування підприємницької діяльності; маркетинг; маркетинг у рамках робіт з видання програмного забезпечення; маркетинг цільовий; маркетингові дослідження; машинописні роботи; надавання інформації щодо комерційних та ділових контактів; надавання онлайнових торговельних майданчиків для покупців та продавців товарів і послуг; написання біографічних довідок для інших; написання резюме для інших; написання рекламних текстів; написання сценаріїв на рекламні потреби; оброблення текстів; оновлювання рекламних матеріалів; оновлювання та ведення даних у комп'ютерних базах даних; оновлювання та ведення інформації в реєстрах; оптимізація відвідуваності веб-сайтів; організовування виставок на комерційні або рекламні потреби; організовування показів мод на рекламні потреби; організовування ярмарків на комерційні або рекламні потреби; орендування рекламного місця; оформляння вітрин; оцінювання підприємницької діяльності; підбирання персоналу; поради щодо організовування і керування підприємницькою діяльністю; посередницькі послуги у сфері підприємницької діяльності щодо підбору потенційних приватних інвесторів для підприємців, які потребують фінансування; послуги агентств комерційного інформування; послуги агентств працевлаштування; послуги експертів з ефективності підприємницької діяльності; послуги з аутсорсингу (допомога у сфері підприємницької діяльності); послуги з керування підприємницькими проектами для об'єктів будівництва; послуги з конкурентного розвідування ринку; послуги з корпоративних комунікацій; послуги з макетування на рекламні потреби; послуги з нагадування про ділові зустрічі (офісні роботи); послуги з огляду преси; послуги з порівнювання цін; послуги з релокації для підприємств; послуги з розвідування ринку; послуги з фотокопіювання; послуги закупівельні для інших (закуповування товарів та послуг для інших підприємств); послуги зі зв'язків із засобами масової інформації; послуги зі складання графіків ділових зустрічей (офісні роботи); послуги зі створювання та керування списками подарунків; послуги із заповнювання податкової декларації; послуги імпортно-експортних агентств; послуги манекенників для рекламування або сприяння продажам; послуги рекламних агентств; послуги секретарів; послуги щодо зв'язків з громадськістю; послуги щодо комерційного лобіювання; послуги щодо комерційного посере-

дництва; послуги щодо оптового продажу запасних частин для автомобілів; послуги щодо роздрібного продажу запасних частин для автомобілів; послуги щодо оптового продажу фармацевтичних, ветеринарних і гігієнічних препаратів та товарів медичного призначення; послуги щодо роздрібного продажу завантажних музичних творів у цифровому форматі в режимі он-лайн; послуги щодо роздрібного продажу завантажних рингтонів у режимі он-лайн; послуги щодо роздрібного продажу завантажних та попередньо записаних музичних творів та фільмів у режимі он-лайн; послуги щодо роздрібного продажу творів мистецтва художніми галереями; послуги щодо роздрібного продажу фармацевтичних, ветеринарних і гігієнічних препаратів та товарів медичного призначення; пошук даних у комп'ютерних файлах для інших; пошук спонсорів; пошукова оптимізація для сприяння продажам; представляння товарів на засобах інформування з метою роздрібного продажу; приймання телефонних дзвінків для недоступних абонентів; прокат білбордів (рекламних щитів); прокат офісних машин і обладнання; прокат офісного обладнання на об'єктах коворкінгу; прокат рекламних матеріалів; прокат рекламного часу на засобах інформування; прокат торговельних автоматів; прокат торговельних стендів; прокат фотокопіювальних машин; пряме поштове рекламування; психологічне тестування для відбирання персоналу; публікування рекламних текстів; радіорекламування; реєстрування письмових повідомлень та даних; рекламування; рекламування з оплатою переходів на веб-сторінку за рекламним оголошенням; рекламування зовнішнє; рекламування поштою; рекламування через комп'ютерну мережу в режимі он-лайн; репродукування документів; розклеювання рекламних плакатів; розповсюджування зразків; розповсюджування рекламних матеріалів; розробляння рекламних матеріалів; розслідування у сфері підприємницької діяльності; систематизування інформації у комп'ютерні бази даних; складання звітів про стан рахунків; складання індексів інформації на комерційні або рекламні потреби; сприяння продажам для інших; сприяння продажам товарів і послуг шляхом спонсорської підтримки спортивних подій; створювання рекламних фільмів; створювання телевізійних програм для продажу товарів через телемагазини; стенографування; текстове записування інформації (офісні роботи); телевізійне рекламування; телемаркетингові послуги; узгоджування та укладання комерційних угод для третіх сторін; фахове консультування щодо підприємницької діяльності.

---

(111) **281689** **(210)** **m 2019 14137**
(151) **25.08.2020** **(220)** **14.06.2019**
(181) **14.06.2029**
(310) **54926**
(320) **21.12.2018**
(330) **TT**
(732) **ДЖУУЛ Лабс, Інк. (JUUL Labs, Inc.);**
560 20с Стріт, Білдінг 104 Сан-Франциско, Каліфорнія 94107, Сполучені Штати Америки (560 20th Street, Building 104 San Francisco, California 94107 United States of America) (US)

(540) MAKE THE SWITCH

(511)
Кл. 9: Завантажне програмне забезпечення для мобільних пристроїв для використання з вапоризаторами для куріння, а саме для віддаленого регулювання та збереження налаштувань температури вапоризаторів та оновлення програмного забезпечення вапоризаторів; приладдя для електронних вапоризаторів для випаровування трав'яних і рослинних речовин на побутові потреби, а саме: зарядні футляри, адаптери та шнури живлення; батареї та акумулятори електричні для електронних сигарет; зарядні пристрої для акумуляторних батарей, що використовуються для електронних сигарет; USB зарядні пристрої для електронних сигарет; автомобільні зарядні пристрої для електронних сигарет; електронні пристрої та приладдя для заряджання та перенесення електронних сигарет; комп'ютерне програмне забезпечення для опублікування, передавання, вилучення, отримання, переглядання, організовування, пошуку та управління текстовими, аудіо-, відео- та мультимедійними даними та контентом через комп'ютери, мобільні телефони, пристрої дротового та бездротового зв'язку, а також оптичні та електронні мережі зв'язку; комп'ютерне програмне забезпечення для розрахування, картографування, передавання та надавання даних щодо визначення місцезнаходження, переміщування, відстані, відправлення і прибуття осіб та об'єктів через комп'ютери, мобільні телефони, пристрої дротового та бездротового зв'язку, а також оптичні та електронні мережі зв'язку.
Кл. 34: Нікотинові розчини, а саме рідкий нікотин для використання в електронних сигаретах; картриджі, які продаються заповненими рідким нікотином для електронних сигарет; рідини для заповнення електронних сигарет, а саме хімічні ароматизатори у вигляді рідини, крім ефірних олій; картриджі, які продаються наповнені хімічними ароматизаторами у вигляді рідини для електронних сигарет; електронні вапоризатори для курців, а саме електронні сигарети; замінники тютюну у вигляді рідкого розчину, крім призначених на медичні потреби, для електронних сигарет.

---

(111) **281690** **(210)** **m 2019 16408**
(151) **25.08.2020** **(220)** **02.07.2019**
(181) **02.07.2029**
(732) **Яцута Євгенія Георгіївна;**
вул. Воскресенська, 14 Б, кв. 151, м. Київ, 02125 (UA)
Скульські Даррен Богдан;
вул. Олеся Гончара, 74 Б, кв. 25, м. Київ, 01054 (UA)

(540) r • SPACE

(511)

Кл. 35: Рекламування; керування підприємницькою діяльністю; адміністрування у сфері підприємницької діяльності; офісні роботи.

Кл. 36: Страхування; фінансові операції; кредитно-грошові операції; операції з нерухомим майном.

Кл. 39: Перевезення; пакування і зберігання товарів; влаштовування подорожей.

Кл. 41: Освіта; забезпечування навчання; розважальні послуги; влаштовування спортивних і культурних заходів.

---

(111) **281691** **(210)** **m 2019 18628**
(151) **25.08.2020** **(220)** **11.07.2019**
(181) **11.07.2029**
(732) **ТОВАРИСТВО З ОБМЕЖЕНОЮ ВІДПОВІДАЛЬНІСТЮ "ДРІМЕРЗ";**
вул. Саксаганського, 70 А, кв. 9, м. Київ, 01032 (UA)

(540)

КУЛЬТУРА

(511)

Кл. 36: Брокерські послуги щодо нерухомого майна; брокерські послуги; збирання орендної плати; керування житловим будинком; керування нерухомим майном; орендування нерухомого майна; орендування офісів (нерухомого майна); орендування офісів для коворкінгу; послуги агентств нерухомого майна.

Кл. 43: Кейтерингові послуги щодо забезпечування їжею та напоями; надавання інформації та порад стосовно приготування страв; послуги барів; послуги їдалень; послуги кафе; послуги кафетеріїв; послуги ресторанів; послуги ресторанів самообслуговування; послуги ресторанів японської кухні; послуги ресторанів, що спеціалізуються на стравах з локшини удон та соба; послуги снек-барів; прокат обладнання для куховарення; прокат освітлювальної апаратури; прокат стільців, столів, столової білизни, скляного посуду; створювання композицій з харчових продуктів.

---

(111) **281692** **(210)** **m 2019 18629**
(151) **25.08.2020** **(220)** **11.07.2019**
(181) **11.07.2029**
(732) **ТОВАРИСТВО З ОБМЕЖЕНОЮ ВІДПОВІДАЛЬНІСТЮ "ДРІМЕРЗ";**
вул. Саксаганського, 70 А, кв. 9, м. Київ, 01032 (UA)

(540)

CULTURA

(511)

Кл. 36: Брокерські послуги щодо нерухомого майна; брокерські послуги; збирання орендної плати; керування житловим будинком; керування нерухомим майном; орендування нерухомого майна; орендування офісів (нерухомого майна); орендування офісів для коворкінгу; послуги агентств нерухомого майна.

Кл. 43: Кейтерингові послуги щодо забезпечування їжею та напоями; надавання інформації та порад стосовно приготування страв; послуги барів; послуги їдалень; послуги кафе; послуги кафетеріїв; послуги ресторанів; послуги ресторанів самообслуговування; послуги ресторанів японської кухні; послуги ресторанів, що спеціалізуються на стравах з локшини удон та соба; послуги снек-барів; прокат обладнання для куховарення; прокат освітлювальної апаратури; прокат стільців, столів, столової білизни, скляного посуду; створювання композицій з харчових продуктів.

---

(111) **281693** **(210)** **m 2019 19416**
(151) **25.08.2020** **(220)** **12.07.2019**
(181) **12.07.2029**
(732) **Товариство з обмеженою відповідальністю "МАНІВЕО ШВИДКА ФІНАНСОВА ДОПОМОГА";**
вул. Лейпцизька, 15, літера Б, 1-й поверх, м. Київ, 01015 (UA)

(540)

Красава

(511)

Кл. 25: Альби; апостольники; бандани (хустки); безрукавки; берети; боа (горжетки); боді (спідня білизна); ботильйони; бриджі; бутси футбольні; бюстгальтери; бюстгальтери-корсети; валянки (взуття з валяної вовни); взуття дерев'яне; взуття для гри в футбол; взуття для купання; взуття пляжне; взуття; вилоги рукавів; вироби протиковзні для взуття; вироби трикотажні (одяг); вишитий одяг; вовняні куртки; водонепроникні костюми для катання на водних лижах; вставки для сорочок; вуалі (одяг); гамаші; гетри; готові підкладки (частини одягу); грації; деталі металеві для взуття; джемпери; дитячі нагрудники з рукавами непаперові; дитячі нагрудники непаперові; еспадрильї; жилети; знімні коміри; калоші; капелюхи; капелюхи паперові (одяг); каптури (одяг); капці; каркаси (остови) для капелюхів; кашне; кепки, що є наголовними уборами; кишені для одягу; кімоно; кімоно для дзюдо; кімоно для карате; козирки для наголовних уборів; козирки, що є наголовними уборами; колготки; комбінації (спідня білизна); комбінезони (одяг); коміри (одяг); корсажі (жіноча білизна); корсети (спідня білизна); костюми; костюми для купання; костюми маскарадні; краватки; краги; круглі шапочки без крис; купальники; купальники гімнастичні; куртки; легінси (штани); ліврей; манжети (одяг); манишки; мантильї; маски для сну; митри (наголовні убори); мітенки; муфти (одяг); муфти для ніг неелектронагрівні; набійки для взуття; навушники (одяг); наголовні убори; накидки хутряні; натільний одяг; носкові частини взуття; одяг верхній; одяг готовий; одяг для автомобілістів; одяг для велосипедистів; одяг для гімнастики; одяг з вичиненої шкіри; одяг з габардину; одяг з джерсі; одяг із штучної шкіри; одяг непромокальний; одяг паперовий; одяг пляжний; одяг; одяг, що містить речовини для схуднен-

ня; орарі; пальта; панталони; панчішні вироби; панчохи; панчохи, що поглинають піт; парки; пелерини; перев'язи для одягу; передки взуттєві; перукарські пеньюари; піврукавички; півчоботи; підбори; підв'язки для панчіх; підошви для взуття; підпахівники; підтяжки; піжами; плавки; пластрони; плащі; пов'язки наголовні (одяг); пончо; пояси (одяг); пояси-гаманці (одяг); придане для новонароджених (одяг); пристосовання для захисту підборів взуття; пуловери; п'ятки для панчіх; ранти для взуття; рибальські жилети; ризи; робочий одяг; робочі халати; рукавиці лижні; рукавички (одяг); сандалі; сандалі для купання; сарафани; сарі; саронги; светри; сорочки; сорочки з короткими рукавами; спідниці; спідниці спідні; спідниці-шорти; спідні пояси; спідня білизна; спідня білизна, що поглинає піт; спортивне взуття; спортивний трикотажний одяг; спортивні майки; сукні; теплі панчішні вироби; тоги; трико гімнастичні; труси; труси дитячі (спідня білизна); труси жіночі; труси-боксери; туфлі; туфлі гімнастичні; туфлі спортивні; тюрбани; устілки для взуття; фартухи (одяг); формений одяг; футболки; халати; халати банні; халяви чобіт; хустинки для нагрудних кишень; хустки нашийні; хутро (одяг); циліндри (наголовні убори); черевики лижні; чоботи; чоботи зі шнурками; шалі; шапки, що є наголовними уборами; шапочки для душу; шапочки для купання; шарфи; шипи для футбольних бутсів; шкарпетки; шкарпетки, що поглинають піт; шлейки для одягу (підтяжки); шлейки для панчіх; шлейки для шкарпеток; штани; штрипки для гетрів; штрипки для штанів; шуби.

Кл. 35: Адміністративна допомога щодо запитів про подання комерційних пропозицій; адміністративне оброблення замовлень на купівлю; адміністрування програм лояльності для клієнтів; аудит підприємницької діяльності; веб-індексування на комерційні або рекламні потреби; ведення бухгалтерських книг; ведення переговорів щодо укладання угод у сфері підприємницької діяльності для інших; вивчання ринку; виписування рахунків; готування платіжних документів; готування податкових декларацій; демонстрування товарів; довідкові послуги у сфері підприємницької діяльності; допомога в керуванні підприємницькою діяльністю; досліджування щодо підприємницької діяльності; забезпечування інформацією в сфері підприємницької діяльності за допомогою веб-сайтів; збирання інформації у комп'ютерні бази даних; збирання статистичних даних; керування діяльністю артистів-виконавців; керування діяльністю вільнонайманих працівників; керування діяльністю спортсменів; комерційне інформування та поради для споживачів у виборі товарів і послуг; маркетинг; надавання онлайнових торговельних майданчиків для покупців та продавців товарів і послуг; оновлювання рекламних матеріалів; оновлювання та ведення даних у комп'ютерних базах даних; оновлювання та ведення інформації в реєстрах; оптимізація відвідуваності веб-сайтів; організовування виставок на комерційні або рекламні потреби; організовування показів мод на рекламні потреби; організовування ярмарків на комерційні або рекламні потреби; орендування рекламного місця; оформляння вітрин; оцінювання підприємницької діяльності; послуги з розвідування ринку; послуги з фотокопіювання; послуги закупівельні для інших (закуповування товарів та послуг для інших підприємств); послуги зі створювання та керування списками подарунків; послуги із заповнювання податкової декларації; послуги манекенників для рекламування або сприяння продажам; послуги рекламних агентств; послуги секретарів; послуги щодо зв'язків з громадськістю; послуги щодо комерційного лобіювання; послуги щодо комерційного посередництва; пошук спонсорів; пошукова оптимізація для сприяння продажам; представляння товарів на засобах інформування з метою роздрібного продажу; прокат білбордів (рекламних щитів); прокат рекламних матеріалів; прокат рекламного часу на засобах інформування; прокат торговельних автоматів; прокат торговельних стендів; пряме поштове рекламування; психологічне тестування для відбирання персоналу; публікування рекламних текстів; радіорекламування; реєстрування письмових повідомлень та даних; рекламування; рекламування з оплатою переходів на веб-сторінку за рекламним оголошенням; рекламування зовнішнє; рекламування поштою; рекламування через комп'ютерну мережу в режимі он-лайн; розклеювання рекламних плакатів; розповсюджування зразків; розповсюджування рекламних матеріалів; розробляння рекламних матеріалів; систематизування інформації у комп'ютерні бази даних; складання звітів про стан рахунків; складання індексів інформації на комерційні або рекламні потреби; сприяння продажам для інших; сприяння продажам товарів і послуг шляхом спонсорської підтримки спортивних подій; створювання рекламних фільмів; створювання телевізійних програм для продажу товарів через телемагазини; телевізійне рекламування; телемаркетингові послуги; узгоджування та укладання комерційних угод для третіх сторін; фахове консультування щодо підприємницької діяльності; розміщування в одному місці, на користь іншим особам, асортименту непродовольчих товарів (крім їх транспортування), яке дає змогу покупцям зручно оглядати і купувати ці товари в магазинах роздрібної торгівлі, на підприємствах оптової торгівлі, за допомогою торговельних автоматів, каталогів посилкової торгівлі або електронних засобів, через веб-сайти або програми телемагазинів.

Кл. 36: Аналізування фінансове; банківські послуги; випускання кредитних карток; випускання цінних паперів; вкладання коштів; влаштовування фінансування для об'єктів будівництва; дистанційне банківське обслуговування; довірче керування фінансовими активами; дорадчі послуги щодо заборгованості; електронне переказування коштів; забезпечування фінансовою інформацією за допомогою веб-сайтів; збирання коштів на благодійність; інвестування капіталу; іпотечні банківські операції; кліринг фінансовий; кредитування під заставу; надавання знижок іншим особам у закладах-учасниках, за умови використання членської картки; надавання позик (фінансування); надавання позик з розстроченням платежу; надавання поручительств; обмінювання грошей; оброблення платежів за дебетовими картками; оброблення платежів за кредитними картками; організовування збору коштів; орендування

офісів (нерухомого майна); орендування офісів для коворкінгу; оцінювання антикваріату; оцінювання марок; оцінювання предметів нумізматики; оцінювання творів мистецтва; оцінювання у сфері оподаткування; оцінювання ювелірних виробів; перевіряння дійсності чеків; позичання під заставу; послуги бюро кредитних історій; послуги взаємних фондів; послуги з надавання фінансових гарантій; послуги з фінансування; послуги колекторських агентств; послуги ощадних банків; послуги резервних фондів; факторингові операції; фінансове інформування; фінансове керування; фінансове керування виплатами з відшкодовування витрат для інших; фінансове консультування; фінансове оцінювання щодо запитів про подання комерційних пропозицій; фінансове оцінювання щодо запрошень до участі у тендерних процедурах; фінансове спонсорство; фінансові досліджування; фінансові послуги клірингових установ; фінансові послуги щодо купівлі товарів із розстроченням платежу; фінансові послуги щодо лізингу майна з правом його купівлі.

---

(111) **281694** **(210)** **m 2019 19423**
(151) **25.08.2020** **(220)** **12.07.2019**
(181) **12.07.2029**
(732) **Товариство з обмеженою відповідальністю "МАНІВЕО ШВИДКА ФІНАНСОВА ДОПОМОГА"; вул. Лейпцизька, 15, літера Б, 1-й поверх, м. Київ, 01015 (UA)**

(540) БудьКрасава

(511)

Кл. 25: Альби; апостольники; бандани (хустки); безрукавки; берети; боа (горжетки); боді (спідня білизна); ботильйони; бриджі; бутси футбольні; бюстгальтери; бюстгальтери-корсети; валянки (взуття з валяної вовни); взуття дерев'яне; взуття для гри в футбол; взуття для купання; взуття пляжне; взуття; вилоги рукавів; вироби протиковзні для взуття; вироби трикотажні (одяг); вишитий одяг; вовняні куртки; водонепроникні костюми для катання на водних лижах; вставки для сорочок; вуалі (одяг); гамаші; гетри; готові підкладки (частини одягу); грації; деталі металеві для взуття; джемпери; дитячі нагрудники з рукавами непаперові; дитячі нагрудники непаперові; еспадрильї; жилети; знімні коміри; калоші; капелюхи; капелюхи паперові (одяг); каптури (одяг); капці; каркаси (остови) для капелюхів; кашне; кепки, що є наголовними уборами; кишені для одягу; кімоно; кімоно для дзюдо; кімоно для карате; козирки для наголовних уборів; козирки, що є наголовними уборами; колготки; комбінації (спідня білизна); комбінезони (одяг); коміри (одяг); корсажі (жіноча білизна); корсети (спідня білизна); костюми; костюми для купання; костюми маскарадні; краватки; краги; круглі шапочки без крис; купальники; купальники гімнастичні; куртки; легінси (штани); ліврей; манжети (одяг); манишки; мантильї; маски для сну; митри (наголовні убори); мітенки; муфти (одяг); муфти для ніг неелектронагрівні; набійки для взуття; навушники (одяг); наголовні убори; накидки хутряні; натільний одяг; носкові частини взуття; одяг верхній; одяг готовий; одяг для автомобілістів; одяг для велосипедистів; одяг для гімнастики; одяг з вичиненої шкіри; одяг з габардину; одяг з джерсі; одяг із штучної шкіри; одяг непромокальний; одяг паперовий; одяг пляжний; одяг; одяг, що містить речовини для схуднення; орарі; пальта; панталони; панчішні вироби; панчохи; панчохи, що поглинають піт; парки; пелерини; перев'язи для одягу; передки взуттєві; перукарські пеньюари; піврукавички; півчоботи; підбори; підв'язки для панчіх; підошви для взуття; підпахівники; підтяжки; піжами; плавки; пластрони; плащі; пов'язки наголовні (одяг); пончо; пояси (одяг); пояси-гаманці (одяг); придане для новонароджених (одяг); пристосування для захисту підборів взуття; пуловери; п'ятки для панчіх; ранти для взуття; рибальські жилети; ризи; робочий одяг; робочі халати; рукавиці лижні; рукавички (одяг); сандалі; сандалі для купання; сарафани; сарі; саронги; светри; сорочки; сорочки з короткими рукавами; спідниці; спідниці спідні; спідниці-шорти; спідні пояси; спідня білизна; спідня білизна, що поглинає піт; спортивне взуття; спортивний трикотажний одяг; спортивні майки; сукні; теплі панчішні вироби; тоги; трико гімнастичні; труси; труси дитячі (спідня білизна); труси жіночі; труси-боксери; туфлі; туфлі гімнастичні; туфлі спортивні; тюрбани; устілки для взуття; фартухи (одяг); формений одяг; футболки; халати; халати банні; халяви чобіт; хустинки для нагрудних кишень; хустки нашийні; хутро (одяг); циліндри (наголовні убори); черевики лижні; чоботи; чоботи зі шнурками; шалі; шапки, що є наголовними уборами; шапочки для душу; шапочки для купання; шарфи; шипи для футбольних бутсів; шкарпетки; шкарпетки, що поглинають піт; шлейки для одягу (підтяжки); шлейки для панчіх; шлейки для шкарпеток; штани; штрипки для гетрів; штрипки для штанів; шуби.

Кл. 35: Адміністративна допомога щодо запитів про подання комерційних пропозицій; адміністративне оброблення замовлень на купівлю; адміністрування програм лояльності для клієнтів; аудит підприємницької діяльності; веб-індексування на комерційні або рекламні потреби; ведення бухгалтерських книг; ведення переговорів щодо укладання угод у сфері підприємницької діяльності для інших; вивчання ринку; виписування рахунків; готування платіжних документів; готування податкових декларацій; демонстрування товарів; довідкові послуги у сфері підприємницької діяльності; допомога в керуванні підприємницькою діяльністю; досліджування щодо підприємницької діяльності; забезпечування інформацією в сфері підприємницької діяльності за допомогою веб-сайтів; збирання інформації у комп'ютерні бази даних; збирання статистичних даних; керування діяльністю артистів-виконавців; керування діяльністю вільнонайманих працівників; керування діяльністю спортсменів; комерційне інформування та поради для споживачів у виборі товарів і послуг; маркетинг; надавання онлайнових торговельних майданчиків для покупців та продавців товарів і послуг; оновлювання рекламних матеріалів; оновлювання та ведення даних у комп'ютерних базах

даних; оновлювання та ведення інформації в реєстрах; оптимізація відвідуваності веб-сайтів; організовування виставок на комерційні або рекламні потреби; організовування показів мод на рекламні потреби; організовування ярмарків на комерційні або рекламні потреби; орендування рекламного місця; оформляння вітрин; оцінювання підприємницької діяльності; послуги з розвідування ринку; послуги з фотокопіювання; послуги закупівельні для інших (закуповування товарів та послуг для інших підприємств); послуги зі створювання та керування списками подарунків; послуги із заповнювання податкової декларації; послуги манекенників для рекламування або сприяння продажам; послуги рекламних агентств; послуги секретарів; послуги щодо зв'язків з громадськістю; послуги щодо комерційного лобіювання; послуги щодо комерційного посередництва; пошук спонсорів; пошукова оптимізація для сприяння продажам; представляння товарів на засобах інформування з метою роздрібного продажу; прокат білбордів (рекламних щитів); прокат рекламних матеріалів; прокат рекламного часу на засобах інформування; прокат торговельних автоматів; прокат торговельних стендів; пряме поштове рекламування; психологічне тестування для відбирання персоналу; публікування рекламних текстів; радіорекламування; реєстрування письмових повідомлень та даних; рекламування; рекламування з оплатою переходів на веб-сторінку за рекламним оголошенням; рекламування зовнішнє; рекламування поштою; рекламування через комп'ютерну мережу в режимі он-лайн; розклеювання рекламних плакатів; розповсюджування зразків; розповсюджування рекламних матеріалів; розробляння рекламних матеріалів; систематизування інформації у комп'ютерні бази даних; складання звітів про стан рахунків; складання індексів інформації на комерційні або рекламні потреби; сприяння продажам для інших; сприяння продажам товарів і послуг шляхом спонсорської підтримки спортивних подій; створювання рекламних фільмів; створювання телевізійних програм для продажу товарів через телемагазини; телевізійне рекламування; телемаркетингові послуги; узгоджування та укладання комерційних угод для третіх сторін; фахове консультування щодо підприємницької діяльності; розміщування в одному місці, на користь іншим особам, асортименту непродовольчих товарів (крім їх транспортування), яке дає змогу покупцям зручно оглядати і купувати ці товари в магазинах роздрібної торгівлі, на підприємствах оптової торгівлі, за допомогою торговельних автоматів, каталогів посилкової торгівлі або електронних засобів, через веб-сайти або програми телемагазинів.

Кл. 36: Аналізування фінансове; банківські послуги; випускання кредитних карток; випускання цінних паперів; вкладання коштів; влаштовування фінансування для об'єктів будівництва; дистанційне банківське обслуговування; довірче керування фінансовими активами; дорадчі послуги щодо заборгованості; електронне переказування коштів; забезпечування фінансовою інформацією за допомогою веб-сайтів; збирання коштів на благодійність; інвестування капіталу; іпотечні банківські операції; кліринг фінансовий; кредитування під заставу; надавання знижок іншим особам у закладах-учасниках, за умови використання членської картки; надавання позик (фінансування); надавання позик з розстроченням платежу; надавання поручительств; обмінювання грошей; обробляння платежів за дебетовими картками; обробляння платежів за кредитними картками; організовування збору коштів; орендування офісів (нерухомого майна); орендування офісів для коворкінгу; оцінювання антикваріату; оцінювання марок; оцінювання предметів нумізматики; оцінювання творів мистецтва; оцінювання у сфері оподаткування; оцінювання ювелірних виробів; перевіряння дійсності чеків; позичання під заставу; послуги бюро кредитних історій; послуги взаємних фондів; послуги з надавання фінансових гарантій; послуги з фінансування; послуги колекторських агентств; послуги ощадних банків; послуги резервних фондів; факторингові операції; фінансове інформування; фінансове керування; фінансове керування виплатами з відшкодовування витрат для інших; фінансове консультування; фінансове оцінювання щодо запитів про подання комерційних пропозицій; фінансове оцінювання щодо запрошень до участі у тендерних процедурах; фінансове спонсорство; фінансові досліджування; фінансові послуги клірингових установ; фінансові послуги щодо купівлі товарів із розстроченням платежу; фінансові послуги щодо лізингу майна з правом його купівлі.

---

(111) **281695** **(210)** **m 2019 19483**
(151) **25.08.2020** **(220)** **15.07.2019**
(181) **15.07.2029**
(732) **Ракович Антон Юрійович;**
вул. Довженка, 80, кв. 4, м. Житомир, 10002 (UA)

(540)

ВЛАСНА ФЕРМА

(511)

Кл. 35: Адміністративна допомога щодо запитів про подання комерційних пропозицій; адміністративна допомога щодо запрошень до участі у тендерних процедурах; адміністративне обробляння замовлень на купівлю; адміністрування програм лояльності для клієнтів; адміністрування програм лояльності для постійних клієнтів авіакомпаній; аналізування собівартості; аудит підприємницької діяльності; аудит фінансовий; аукціонний продаж; аутсорсингове адміністративне керування для компаній; бухгалтерський облік; веб-індексування на комерційні або рекламні потреби; ведення бухгалтерських книг; ведення переговорів щодо укладання угод у сфері підприємницької діяльності для інших; вивчання ринку; визначання громадської думки; виписування рахунків; влаштовування передплати газет для інших; влаштовування передплати телекомунікаційних послуг для інших; готування платіжних документів; готування податкових декларацій;

демонстрування товарів; довідкові послуги у сфері підприємницької діяльності; допомога в керуванні підприємницькою діяльністю; допомога у комерційному або промисловому керуванні; дорадчі послуги для керування підприємницькою діяльністю; дослідження щодо підприємницької діяльності; економічне прогнозування; забезпечування інформацією в сфері підприємницької діяльності за допомогою веб-сайтів; збирання інформації у комп'ютерні бази даних; збирання статистичних даних; інформування щодо підприємницької діяльності; керування діяльністю артистів-виконавців; керування діяльністю вільнонайманих працівників; керування діяльністю готелів; керування діяльністю спортсменів; керування діяльністю щодо програм з відшкодовування витрат для інших; керування підприємницькою діяльністю в перехідний період; комерційне інформування та поради для споживачів у виборі товарів і послуг; комерційне керування ліцензуванням товарів і послуг для інших; комп'ютеризоване ведення справ; консультування з керування персоналом; консультування з керування підприємницькою діяльністю; консультування з комунікаційних стратегій щодо рекламування; консультування з комунікаційної стратегії щодо зв'язків з громадськістю; консультування з організовування підприємницької діяльності; маркетинг; маркетинг у рамках робіт з видання програмного забезпечення; маркетинг цільовий; маркетингові дослідження; машинописні роботи; надавання інформації щодо комерційних та ділових контактів; надавання онлайнових торговельних майданчиків для покупців та продавців товарів і послуг; написання біографічних довідок для інших; написання резюме для інших; написання рекламних текстів; написання сценаріїв на рекламні потреби; оброблення текстів; оновлювання рекламних матеріалів; оновлювання та ведення даних у комп'ютерних базах даних; оновлювання та ведення інформації в реєстрах; оптимізація відвідуваності веб-сайтів; організовування виставок на комерційні або рекламні потреби; організовування показів мод на рекламні потреби; організовування ярмарків на комерційні або рекламні потреби; орендування рекламного місця; оформляння вітрин; оцінювання підприємницької діяльності; підбирання персоналу; поради щодо організовування і керування підприємницькою діяльністю; посередницькі послуги у сфері підприємницької діяльності щодо підбору потенційних приватних інвесторів для підприємців, які потребують фінансування; послуги агентств комерційного інформування; послуги агентств працевлаштування; послуги експертів з ефективності підприємницької діяльності; послуги з аутсорсингу (допомога у сфері підприємницької діяльності); послуги з керування підприємницькими проектами для об'єктів будівництва; послуги щодо комерційного посередництва; послуги з конкурентного розвідування ринку; послуги з макетування на рекламні потреби; послуги з нагадування про ділові зустрічі (офісні роботи); послуги з огляду преси; послуги з порівнювання цін; послуги з релокації для підприємств; послуги з розвідування ринку; послуги з фотокопіювання; послуги закупівельні для інших (закуповування товарів та послуг для інших підприємств); послуги зі складання графіків ділових зустрічей (офісні роботи); послуги зі створювання та керування списками подарунків; послуги із заповнювання податкової декларації; послуги імпортно-експортних агентств; послуги манекенників для рекламування або сприяння продажам; послуги рекламних агентств; послуги секретарів; послуги щодо зв'язків з громадськістю; послуги щодо оптового продажу фармацевтичних, ветеринарних і гігієнічних препаратів та товарів медичного призначення; послуги щодо роздрібного продажу завантажних музичних творів у цифровому форматі в режимі онлайн; послуги щодо роздрібного продажу завантажних рингтонів у режимі он-лайн; послуги щодо роздрібного продажу завантажних та попередньо записаних музичних творів та фільмів у режимі онлайн; послуги щодо роздрібного продажу творів мистецтва художніми галереями; послуги щодо роздрібного продажу фармацевтичних, ветеринарних і гігієнічних препаратів та товарів медичного призначення; пошук даних у комп'ютерних файлах для інших; пошук спонсорів; пошукова оптимізація для сприяння продажам; представляння товарів на засобах інформування з метою роздрібного продажу; приймання телефонних дзвінків для недоступних абонентів; прокат білбордів (рекламних щитів); прокат офісних машин і обладнання; прокат рекламних матеріалів; прокат рекламного часу на засобах інформування; прокат торговельних автоматів; прокат торговельних стендів; прокат фотокопіювальних машин; пряме поштове рекламування; психологічне тестування для відбирання персоналу; публікування рекламних текстів; радіорекламування; реєстрування письмових повідомлень та даних; рекламування; рекламування з оплатою переходів на веб-сторінку за рекламним оголошенням; рекламування зовнішнє; рекламування поштою; рекламування через комп'ютерну мережу в режимі онлайн; репродукування документів; розклеювання рекламних плакатів; розповсюджування зразків; розповсюджування рекламних матеріалів; розроблянння рекламних матеріалів; розслідування у сфері підприємницької діяльності; систематизування інформації у комп'ютерні бази даних; складання звітів про стан рахунків; складання індексів інформації на комерційні або рекламні потреби; сприяння продажам для інших; сприяння продажам товарів і послуг шляхом спонсорської підтримки спортивних подій; створювання програм щодо замовляння товарів через телерекламу; створювання рекламних фільмів; стенографування; текстове записування інформації (офісні роботи); телевізійне рекламування; телемаркетингові послуги; узгоджування та укладання комерційних угод для третіх сторін; фахове консультування щодо підприємницької діяльності.

---

(111) **281696** **(210)** **m 2019 21167**
(151) **25.08.2020** **(220)** **17.07.2019**
(181) **17.07.2029**
(732) **Ковінько Сергій Геннадійович;**
вул. Ґрохольських, 39, м. Вінниця, 21020 (UA)

(540)

ФІЛЕШКИ
ДАЧА

(511)

Кл. 29: Айвар (законсервований перець); алое вера, приготоване для споживання людьми; альбумінове молоко; альгінати на кулінарні потреби; анчоуси неживі; арахіс оброблений; арахісове масло; арахісове молоко; арахісове молоко на кулінарні потреби; артишоки законсервовані; бекон; білки на кулінарні потреби; білок яєчний; боби законсервовані; бульгогі (корейська страва з яловичини); бульйони; бульйонні концентрати; варення; вершки (молочні продукти); вироби з тіста на основі картоплі; вівсяне молоко; водорості червоні законсервовані; голотурії неживі; горіхи зі смаковими та ароматичними добавками; горіхи оброблені; горох законсервований; гриби законсервовані; гуакамоле (пюре з авокадо); деруни; джеми; дичина нежива; егног безалкогольний; екстракти харчові з морських водоростей; ескамолес (їстівні яйця мурах оброблені); желатин; желе м'ясні; желе харчові; жир кістковий харчовий; жир свинячий; жири тваринні харчові; жирові речовини для виготовляння харчових жирів; жовток яєчний; журавлинне варення; закуски на основі фруктів; замінники молока; заморожені фрукти; засолена риба; зацукровані горіхи; збиті вершки; згущене молоко; ікра баклажанна; ікра кабачкова; ікра риб'яча оброблена; імбирний джем; їстівні комахи неживі; йогурт; кальбі (м'ясна страва на грилі); капуста квашена; картопляні пластівці; кефір; кисломолочні сири; кільця цибулі в клярі; кімчі (квашена овочева страва); клеми (молюски) неживі; кліпфіск (солено-сушена тріска); ковбасні вироби; кокосова олія харчова; кокосове масло; кокосове молоко; кокосове молоко на кулінарні потреби; кокосовий жир; кокосові горіхи сухі; коктейлі молочні; композиції з оброблених фруктів; корн-доги; корнішони; котлети з тофу; креветки неживі; креветки пилчасті неживі; креми на основі овочів; кров'яна ковбаса; крокети; кукурудза цукрова оброблена; кукурудзяна олія харчова; кумис (молочний напій); кунжутна олія харчова; лангусти неживі; лецитин на кулінарні потреби; лимонний сік на кулінарні потреби; лялечки шовкопрядів для споживання людьми; маргарин; масло; масло какао харчове; масляний крем; мигдалеве молоко; мигдалеве молоко на кулінарні потреби; мигдаль товчений; мідії неживі; молоко; молоко з підвищеним вмістом білка; молоко сухе; молочні напої з перевагою молока; молочні продукти; муси овочеві; муси рибні; м'ясні екстракти; м'ясні консерви; м'ясо; м'ясо законсервоване; напої на основі арахісового молока; напої на основі кокосового молока; напої на основі мигдалевого молока; насіння оброблене; насіння соняшнику оброблене; оболонки для ковбасних виробів натуральні або штучні; овочеві консерви; овочеві салати; овочеві соки для куховарення; овочі законсервовані; овочі скуховарені; овочі сухі; оливки законсервовані; оливкова олія харчова; оливкова олія холодного віджиму харчова; олія з насіння льону харчова; омари неживі; оселедці неживі; пальмова олія харчова; пальмоядрова олія харчова; паштети печінкові; пектин на кулінарні потреби; печінка; пилок, приготований як харчовий продукт; пікулі; повидла; продукти для овочевих супів; простокваша (скисле молоко); птиця свійська нежива; раки неживі; ракоподібні неживі; риба законсервована; риба нежива; риба сімейства лососевих нежива; рибне борошно для споживання людьми; рибне філе; рибні консерви; риб'ячий клей харчовий; рисове молоко; рисове молоко на кулінарні потреби; ріпакова олія харчова; родзинки; ряжанка (сквашене топлене молоко); сало свиняче; сардини неживі; свинина; свиріпова олія харчова; сири; сирники; сироватка молочна; сичуг; складники для готування бульйонів; сметана (сквашені вершки); соєва олія харчова; соєве молоко; соєві боби законсервовані харчові; соєві котлети; солоне м'ясо; соняшникова олія харчова; сардельки; сосиски; сосиски для хот-догів; сосиски у тісті; сочевиця законсервована; спреди (бутербродні пасти) на основі горіхів; сублімоване м'ясо; сублімовані овочі; суміші для готування супів; суміші, що містять жири, для бутербродів; супи; тагіні (паста з насіння кунжуту); таджин (готова страва з м'яса, риби або овочів); тваринний кістковий мозок харчовий; тельбухи; томатна паста; томатне пюре; томатний сік для куховарення; тофу; трюфелі законсервовані; тунець неживий; устриці неживі; фалафель; ферменти молочні на кулінарні потреби; фініки; фрукти законсервовані; фрукти зацукровані; фрукти тушковані; фрукти, законсервовані спиртом; фрукти, поглазуровані цукром; фруктова цедра; фруктове повидло пресоване; фруктовий м'якуш; фруктові желе; фруктові консерви; фруктові салати; фундук оброблений; харчові жири; харчові олії; харчові продукти на основі риби; харчові пташині гнізда; хумус (паста з нуту); цибуля законсервована; часник законсервований; черепашки неживі; чипси картопляні; чипси картопляні низькокалорійні; чипси фруктові; чорна ікра; шинка; юба (плівка з соєвого молока); яблучне пюре; ягоди законсервовані; яєчний порошок; яйця слимаків для споживання; яйця; якіторі.

Кл. 35: Адміністративна допомога щодо запитів про подання комерційних пропозицій; адміністративна допомога щодо запрошень до участі у тендерних процедурах; адміністративне оброблення замовлень на купівлю; адміністрування програм лояльності для клієнтів; адміністрування програм лояльності для постійних клієнтів авіакомпаній; аналізування собівартості; аудит підприємницької діяльності; аудит фінансовий; аукціонний продаж; аутсорсингове адміністративне керування для компаній; бухгалтерський облік; веб-індексування на комерційні або рекламні потреби; ведення бухгалтерських книг; ведення переговорів щодо укладання угод у сфері підприємницької діяльності для інших; вивчання ринку; визначання громадської думки; виписування рахунків; влаштовування передплати газет для інших; влаштовування передплати телекомунікаційних послуг для інших; готування платіжних документів; готування податкових декларацій; демонстрування товарів; довідкові послуги у сфері підприємницької діяльності; допомога в керуванні підприємницькою діяльністю; допомога у комерційному або промисловому керуванні; дорадчі послуги для керування підприємницькою діяльністю; досліджування щодо підприємницької діяльності; економічне прогнозування; забезпечування інформацією в сфері підп-

риємницької діяльності за допомогою веб-сайтів; збирання інформації у комп'ютерні бази даних; збирання статистичних даних; інформування щодо підприємницької діяльності; керування діяльністю артистів-виконавців; керування діяльністю вільнонайманих працівників; керування діяльністю готелів; керування діяльністю спортсменів; керування діяльністю щодо програм з відшкодовування витрат для інших; керування підприємницькою діяльністю в перехідний період; комерційне інформування та поради для споживачів у виборі товарів і послуг; комерційне керування ліцензуванням товарів і послуг для інших; комп'ютеризоване ведення справ; консультування з керування персоналом; консультування з керування підприємницькою діяльністю; консультування з комунікаційних стратегій щодо рекламування; консультування з комунікаційної стратегії щодо зв'язків з громадськістю; консультування з організовування підприємницької діяльності; маркетинг; маркетинг у рамках робіт з видання програмного забезпечення; маркетинг цільовий; маркетингові досліджування; машинописні роботи; надавання інформації щодо комерційних та ділових контактів; надавання онлайнових торговельних майданчиків для покупців та продавців товарів і послуг; написання біографічних довідок для інших; написання резюме для інших; написання рекламних текстів; написання сценаріїв на рекламні потреби; обробляння текстів; оновлювання рекламних матеріалів; оновлювання та ведення даних у комп'ютерних базах даних; оновлювання та ведення інформації в реєстрах; оптимізація відвідуваності веб-сайтів; організовування виставок на комерційні або рекламні потреби; організовування показів мод на рекламні потреби; організовування ярмарків на комерційні або рекламні потреби; орендування рекламного місця; оформляння вітрин; оцінювання підприємницької діяльності; підбирання персоналу; поради щодо організовування і керування підприємницькою діяльністю; посередницькі послуги у сфері підприємницької діяльності щодо підбору потенційних приватних інвесторів для підприємців, які потребують фінансування; послуги агентств комерційного інформування; послуги агентств працевлаштування; послуги експертів з ефективності підприємницької діяльності; послуги з аутсорсингу (допомога у сфері підприємницької діяльності); послуги з керування підприємницькими проектами для об'єктів будівництва; послуги щодо комерційного посередництва; послуги з конкурентного розвідування ринку; послуги з макетування на рекламні потреби; послуги з нагадування про ділові зустрічі (офісні роботи); послуги з огляду преси; послуги з порівнювання цін; послуги з релокації для підприємств; послуги з розвідування ринку; послуги з фотокопіювання; послуги закупівельні для інших (закуповування товарів та послуг для інших підприємств); послуги зі складання графіків ділових зустрічей (офісні роботи); послуги зі створювання та керування списками подарунків; послуги із заповнювання податкової декларації; послуги імпортно-експортних агентств; послуги манекенників для рекламування або сприяння продажам; послуги рекламних агентств; послуги секретарів; послуги щодо зв'язків з громадськістю; послуги щодо оптового продажу фармацевтичних, ветеринарних і гігієнічних препаратів та товарів медичного призначення; послуги щодо роздрібного продажу завантажних музичних творів у цифровому форматі в режимі онлайн; послуги щодо роздрібного продажу завантажних рингтонів у режимі он-лайн; послуги щодо роздрібного продажу завантажних та попередньо записаних музичних творів та фільмів у режимі онлайн; послуги щодо роздрібного продажу творів мистецтва художніми галереями; послуги щодо роздрібного продажу фармацевтичних, ветеринарних і гігієнічних препаратів та товарів медичного призначення; пошук даних у комп'ютерних файлах для інших; пошук спонсорів; пошукова оптимізація для сприяння продажам; представляння товарів на засобах інформування з метою роздрібного продажу; приймання телефонних дзвінків для недоступних абонентів; прокат білбордів (рекламних щитів); прокат офісних машин і обладнання; прокат рекламних матеріалів; прокат рекламного часу на засобах інформування; прокат торговельних автоматів; прокат торговельних стендів; прокат фотокопіювальних машин; пряме поштове рекламування; психологічне тестування для відбирання персоналу; публікування рекламних текстів; радіорекламування; реєстрування письмових повідомлень та даних; рекламування; рекламування з оплатою переходів на веб-сторінку за рекламним оголошенням; рекламування зовнішнє; рекламування поштою; рекламування через комп'ютерну мережу в режимі он-лайн; репродукування документів; розклеювання рекламних плакатів; розповсюджування зразків; розповсюджування рекламних матеріалів; розробляння рекламних матеріалів; розслідування у сфері підприємницької діяльності; систематизування інформації у комп'ютерні бази даних; складання звітів про стан рахунків; складання індексів інформації на комерційні або рекламні потреби; сприяння продажам для інших; сприяння продажам товарів і послуг шляхом спонсорської підтримки спортивних подій; створювання програм щодо замовляння товарів через телерекламу; створювання рекламних фільмів; стенографування; текстове записування інформації (офісні роботи); телевізійне рекламування; телемаркетингові послуги; узгоджування та укладання комерційних угод для третіх сторін; фахове консультування щодо підприємницької діяльності.

---

(111) **281697** **(210)** **m 2019 21404**
(151) **25.08.2020** **(220)** **17.07.2019**
(181) **17.07.2029**
(526) UKRAINE
(591) білий, червоний, синій
(732) **Казенне підприємство "Морська пошуково-рятувальна служба";**
вул. Люстдорфська дорога, 140 А, м. Одеса, 65114 (UA)

(540)

Дивись кольорову копію з оригіналу зображення знака в кінці бюлетеня

(511)

Кл. 39: Рятування на воді.

---

(111) **281698** **(210)** **m 2019 21413**
(151) **25.08.2020** **(220)** **17.07.2019**
(181) **17.07.2029**
(526) УКРАЇНА
(591) білий, червоний, синій
(732) **Казенне підприємство "Морська пошуково-рятувальна служба";**
вул. Люстдорфська дорога, 140 А, м. Одеса, 65114 (UA)

(540)

Дивись кольорову копію з оригіналу зображення знака в кінці бюлетеня

(511)

Кл. 39: Рятування на воді.

---

(111) **281699** **(210)** **m 2019 22738**
(151) **25.08.2020** **(220)** **19.07.2019**
(181) **19.07.2029**
(732) **СЛІПЕР Лімітед Ліабіліті Компані (SLEEPER Limited Liability Company);**
618 1/2 Н Джінесі Авеню, Лос-Анжелес, CA 90036, Сполучені Штати Америки (618 1/2 N Genesee Avenue, Los Angeles, CA 90036, USA) (US)

(540)

SLEEPER

(511)

Кл. 21: Домашнє або кухонне начиння і вмістини; посуд для приготування їжі та столові прибори, крім виделок, ножів та ложок; гребені і губки; щітки, крім пензлів для малювання; щіткові матеріали; знаряддя для чищення та прибирання; необроблене або напівоброблене скло, крім будівельного; скляний, порцеляновий та глиняний посуд; абразивні подушечки на кухонні потреби; автоклави для готування їжі неелектричні; аератори для вина; аерозольні диспенсери, крім призначених на медичні потреби; акваріуми хатні (посудини); аромалампи; банки для зберігання печива; бирки для декантерів; блюдця; бутлі обплетені; вази; вази для фруктів; вази настільні для декору; ванни надувні для немовлят; ванни пташині; ванночки для немовлят переносні; вантузи для прочищання заблокованих стоків; вафельниці неелектричні; вибивачки для килимів (ручні інструменти); вивіски порцелянові або скляні; вирізальне знаряддя для печива; вироби керамічні на побутові потреби; відерця для льоду; відерця для охолоджування пляшок; відра; відра з пристосованнями для віджимання швабр; відра з тканих полотен; відходи бавовняні для чищення; відходи вовняні для чищення; вінички для збивання неелектричні на побутові потреби; вішалки та кільця для рушників; вмістини для видавання паперових рушників; вмістини для сухого чаю; вмістини термоізольовані для харчових продуктів; вмістинки для легких сніданків; водяні пристрої для чищення зубів та ясен; волосся для щіток; ганчірки для витирання пилу з меблів; ганчірки для збирання пилу (клапті); ганчірки для миття підлоги; ганчірки для полірування меблів; ганчірки для чищення; гасильники для свічок; гачки для застібання ґудзиків; глеки; глечики; годівниці; головки для електричних зубних щіток; гончарні вироби; горщики; горщики квіткові; графини; гребені для волосся з рідкими зубцями; гребені для тварин; гребені електричні; губки абразивні для очищання шкірки; губки для макіяжу; губки на побутові потреби; губки туалетні; дезодорувальні апарати для особистого використання; дека; держаки для мітел; димопоглиначі на побутові потреби; диспенсери мила; диспенсери туалетного паперу; дифузори ароматичних олій, крім паличок-дифузорів; дошки для різання кухонні; дошки для різання хліба; дошки пральні; дошки прасувальні; дрібнички з порцеляни; дробарки кухонні неелектричні; електрофумігатори для репелентів проти москітів; замша для чищення; застібки накривок для горщиків; збивачки неелектричні; змішувачі неелектричні на побутові потреби; знаряддя для виготовляння макаронних виробів ручне; зубочистки; кавники неелектричні; кавові млинки ручні; кавові перколятори неелектричні; кавові сервізи (столовий посуд); казани; казанки солдатські; канделябри (свічники); каструлі; каструлі керамічні; качалки побутові; кашпо непаперові; килимки багаторазового використання для харчових продуктів силіконові; килимки для випікання; кільця для серветок; кільця позначальні для птахів; кільця позначальні для свійської птиці; кінський волос для виготовляння щіток; клапті шкіряні для полірування; клеєварки; клітки для птахів; клітки для хатніх тварин; клоччя для чищення; коробки для солодощів; коробки скляні; косметичне приладдя; косметичні шпателі; кошики для паперового сміття; кошики для сміття; кошики для хліба на побутові потреби; кошики з наборами посуду для відпочинку на природі; кошики на побутові потреби; крапельниці на косметичні потреби; крапельниці на побутові потреби; кришки для посуду; кришталь (скляний посуд); кубики льоду багаторазового використання; кулінарні піпетки;

кульки-ситечка для заварювання чаю; кухлі; кухлі для пива; кухлі з кришкою для пива; куховарське начиння неелектричне; куховарські горщики; куховарські горщики для кускусу неелектричні; куховарські форми; кухонні рукавиці; лійки; ложки для морозива; ложки для перемішування (кухонне начиння); ложки з довгою ручкою (куховарське начиння); лопатки для кухонного використання; лопатки сервірувальні для пирогів; лотки для збирання крихт; майоліка; масельнички; матове скло; машинки для виготовляння локшини ручні; машинки для видаляння катишків електричні або неелектричні; металеві мочалки для чищення; мильниці; мильниці-підставки; миски; мишоловки; мітли; мішечки для оздоблювання кондитерських виробів (кондитерські мішечки); мішки сітчасті для куховарення, крім призначених для використання у мікрохвильових печах; млинки побутові ручні; млинки ручні для перцю; мозаїка скляна небудівельна; мочалки чистильні металеві для кухонного посуду; мухобійки; мухоловки; набори для лікерів; набори для прянощів; набори куховарських горщиків; набори пляшечок для олії та оцту; нагрівачі годувальних пляшок неелектричні; наконечники і насадки для прикрашання кондитерських виробів; накривки на горщики; накривки на масельнички; накривки на посуд; накривки на сирниці; накривки на хатні акваріуми; напувалки; насадки на поливальниці; насадки на поливальні шланги; настільні підстилки, крім паперових або текстильних; начиння на побутові потреби; несесери з туалетним приладдям; нитки для чищення зубів; нічні горщики; носики для наливання; ночви для прання; опалінове скло; охолоджувальні вмістини переносні неелектричні; пакети гелеві для охолоджування харчових продуктів та напоїв; пакети ізотермічні; палички для їжі; палички для помішування коктейлів; пароварки неелектричні; пастки на комах; пастки на щурів; пензлики для змащування страв; пензлики для макіяжу; перечниці; пилозбирачі неелектричні; підкладні штучні для гнізд; підноси для напоїв; підноси на побутові потреби; підноси обертові; підноси паперові на побутові потреби; підставки (столове начиння); підставки для квітів та рослин (квіткове опоряджання); підставки під вмістини для напоїв непаперові або нетекстильні; підставки під ножі, настільні; підставки під переносні ванночки для немовлят; підставки під помазки для гоління; підставки під праски; підставки під решітки для жарення; підставки під чайні пакетики; підставки під яйця; підстилки під столові прибори, крім паперових або текстильних; піпетки для відбирання проб вина; пір'яні мітелки для знімання пилу; пластини-дифузори для ароматичних олій; пластини-запобіжники збіганню молока під час кип'ятіння; пляшечки для оцту та олії; пляшечки кулястої форми, скляні; пляшки; пляшки для пиття для спорту; погруддя з порцеляни, кераміки, глини, теракоти або скла; подрібнювачі неелектричні для кухонного використання; подушечки-мочалки чистильні; поливальниці; поливальні пристрої; полірувальні апарати і машини на побутові потреби неелектричні; полірувальні матеріали для надавання блиску, крім полірувальних препаратів, паперу або каменю; полірувальні рукавиці; помазки для гоління; посуд; посуд для овочів; посудини для охолоджування; посудини для пиття; посудини скляні (бутлі); посудини скляні кулясті; посудинки металеві для готування льоду та заморожених напоїв; преси для тортильї неелектричні (кухонне начиння); преси для фруктів неелектричні на побутові потреби; преси-вішалки для штанів; приладдя для зберігання форми краваток; прилади для знімання макіяжу; пристосовання для автополивання квітів і рослин; пристосовання для віджимання швабр; пристосовання для відкривання пляшок електричні та неелектричні; пристосовання для відокремлювання яєчних жовтків; пристосовання для знімання чобіт; пристосовання для приготування яєць-пашот; пристосовання для розтягування одягу; пристосовання для розтягування рукавиць; пристосовання для сушіння білизни; пристосовання для сушіння білизни на відкритому повітрі обертові; пристрої для полірування взуття воском, неелектричні; пристрої для полірування воском неелектричні; пристрої для принаджування та знищування комах, електричні; прихватки кухонні; прищіпки для білизни; пробки скляні; просіювачі золи (побутове начиння); пудрениці; пульверизатори для парфумів; пухівки для пудри; решета (побутове начиння); решітки для жарення (куховарське начиння); ріжки для взуття; різаки для тіста; роги для пиття; розбризкувачі; розбризкувачі для поливання квітів і рослин; розділювачі пальців для педикюру пінні; розетки для свічок; розпірки для взуття; розпірки для чобіт; розплавлений кремнезем (напівфабрикат), крім будівельного; рукавиці господарські; рукавиці для барбекю; рукавиці для миття автомобілів; рукавички для вичісування тварин; садові рукавички; салатниці; свинки-скарбнички; свічники; свічники у вигляді склянок (підставки); сепаратори для яєць неелектричні на побутові потреби; сервізи (посуд); сервірувальні черпаки; сита (побутове начиння); сифони для газованої води; сифони для дегустації вин; сільнички; скарбнички; скло для вікон транспортних засобів (напівфабрикати); скло емальоване, крім будівельного; скло з тонкими електричними провідниками всередині; скло листове необроблене; скловата, крім ізоляційної; скловолокно кварцове нетекстильне; скловолокно, крім призначеного для ізолювання або текстильного використання; скловолоконні нитки, крім призначених для текстильного використання; склопосуд розмальований; скляний порошок для декорування; скляні флакони (вмістини); склянки (посудини); склянки для пиття; сковороди; сковороди-гриль (куховарське начиння); скороварки для готування їжі неелектричні; скребки для миття вікон (чистильне знаряддя); скребниці; сміттєві відра; совки для сипучих продуктів на побутові потреби; соломинки для пиття; статуї з порцеляни, кераміки, глини, теракоти або скла; ступи кухонні; сумки-холодильники переносні неелектричні; супниці; таджини неелектричні; тази (посудини); тарілки одноразові; тарілки паперові; тарілки столові; твори мистецтва з порцеляни, кераміки, глини, теракоти або скла; тераріуми (віварії) для приміщень; тераріуми (для вирощування рослин) для приміщень; термоізольовані вмістини; термоізольовані вмістини для напоїв; термоси; термостійкі горщики неелектричні; тертки для кухонного використання; товкачі кухонні; тримачі губок; тримачі

для зубочисток; тримачі для мила; тримачі для туалетного паперу; тримачі меню; тримачі столових серветок; трубочки для пиття; туалетне приладдя; туалетні лотки для хатніх тварин; укривальця для чайників; урни для сміття; урни; фігурки з порцеляни, кераміки, глини, теракоти або скла; фільтри кавові неелектричні; флакони; фляги плоскі для спиртних напоїв; форми (кухонне начиння); форми для випікання; форми для кубиків льоду; фритюрниці неелектричні; футляри для гребенів; хлібниці; цебри; цідилки на побутові потреби; цукерниці; цукорниці; чавниці для часнику (кухонне начиння); чайники заварювальні; чайники неелектричні; чайні сервізи (столовий посуд); чайні ситечка; чайні цідильця; чашки; чашки паперові або пластмасові; черпаки для подавання вина; чистильне знаряддя ручне; чохли на прасувальні дошки; шампури куховарські металеві; швабри; шейкери для готування коктейлів; штопори електричні та неелектричні; щетина свиняча для виготовляння щіток; щетина тварин (для щіткових виробів); щипці для льоду; щипці для розколювання горіхів; щипці для салату; щипці для цукру; щітки для взуття; щітки для килимів; щітки для коней; щітки для лампового скла; щітки для мазання з довгою ручкою; щітки для миття посуду; щітки для нанесення лижних мастил; щітки для унітазів; щітки для чищення посудин і вмістищ; щітки електричні, крім частин машин; щітки жорсткі; щітки зубні; щітки зубні електричні; щіточки для брів; щіточки для вій; щіточки для нігтів; ящики віконні для рослин; ящики для годування тварин; ящики для сміття.

Кл. 24: Тканини та замінники тканин; білизна для домашнього господарства; занавіски текстильні або пластмасові; бавовняні тканини; байка (тканина); бівачні мішки, що є чохлами для спальних мішків; білизна для купання, крім одягу; білизна з візерунчастого полотна; білизняні тканини; більярдне сукно; бортівка; бумазея; віскозні тканини; вкладні простирадла для спальних мішків; вовняні тканини; волосяна тканина (мішковина); газ (тканина); гірлянди з прапорців текстильних або пластмасових; дамаст; дверні занавіски; джерсі (тканина); джутові тканини; дорожні пледи (покривала); драгет; еластичні ткані матеріали; етикетки текстильні; занавіски для душу текстильні або пластмасові; зефір (тканина); канва для виготовляння гобелену або для вишивання; клейкі тканини, що клеяться нагріванням; клейончасті скатертини; ковдри для відпочинку на природі; ковдри для хатніх тварин; ковдри ліжкові; конверти з капюшоном для немовлят; конопляне полотно; конопляні тканини; креп (тканина); крепон; легкі зносостійкі бавовняні тканини; лляні тканини; марабу (тканина); марля полотняна на сир; меблеві покриви пластмасові; меблеві покриви текстильні; міткаль; молескін (тканина); наволочки; накидки на подушки; наматрацники; настільні доріжки непаперові; неткані текстильні матеріали; носові хустинки текстильні; оббивкові тканини на меблі; облямівки збірчасті для ліжок; оксамит; офсетне полотно текстильне; парча; пелюшки тканинні для сповивання немовлят; перегородки для дитячих ліжок з боковими стінками (постільна білизна); підкладки для капелюхів текстильні; підкладкова тканина для взуття; підкладкові тканини (текстильні); підставки під вмістини для напоїв текстильні; підстилки текстильні під столові прибори; пластмасові матеріали (замінники тканин); покривала; покривала ліжкові; покривала ліжкові паперові; покривала стьобані; полотнища з написами або зображеннями текстильні або пластмасові; полотно; постільна білизна; прапори текстильні або пластмасові; прогумоване полотно, крім призначеного на канцелярські потреби; простирадла (текстильні); протимоскітні сітки; пухові стьобані ковдри (покривала); рукавиці для миття тіла; рушники для обличчя текстильні; рушники текстильні; рядовина (тканина); савани; серветки тканинні для знімання макіяжу; синельні тканини; ситотканини; ситцева тканина вибивна; скатерки столові непаперові; склотканини для текстильного використання; спальні мішки; спальні мішки для немовлят; столова білизна непаперова; столові підстилки текстильні; столові серветки текстильні; тафта (тканина); текстильні матеріали; тик (лляна тканина); тикові чохли (наматрацники); тканина з візерунками для вишивання; тканина муслінова; тканини газонепроникні на аеростати; тканини для взуття; тканини для текстильного використання; тканини з волокна рамі; тканини з трави еспарто; тканини настінні драпірувальні; тканини, подібні до шкур тварин; трикотажні тканини; тримачі занавісок текстильні; тюлеві занавіски; тюль; фетр; фільтрувальні матеріали текстильні; фланель (тканина); чайні рушники для скляного посуду; чохли (знімні) для меблів; чохли для диванних подушок; чохли тканинні для кришок туалетів; шевйот (тканина); шовк (тканина); шовкові тканини для друкарських шаблонів.

Кл. 25: Одяг, взуття, наголовні убори; альби; апостольники; бандани (хустки); безрукавки; берети; боа (горжетки); боді (спідня білизна); ботильйони; бриджі; бутси футбольні; бюстгальтери; бюстгальтери-корсети; валянки (взуття з валяної вовни); взуття дерев'яне; взуття для гри в футбол; взуття для купання; взуття пляжне; вилоги рукавів; вироби протиковзні для взуття; вироби трикотажні (одяг); вишитий одяг; вовняні куртки; водонепроникні костюми для катання на водних лижах; вставки для сорочок; вуалі (одяг); гамаші; гетри; готові підкладки (частини одягу); грації; деталі металеві для взуття; джемпери; дитячі нагрудники з рукавами непаперові; дитячі нагрудники непаперові; еспадрильї; жилети; знімні коміри; калоші; капелюхи; капелюхи паперові (одяг); каптури (одяг); капці; каркаси (остови) для капелюхів; кашне; кепки, що є наголовними уборами; кишені для одягу; кімоно; кімоно для дзюдо; кімоно для карате; козирки для наголовних уборів; козирки, що є наголовними уборами; колготки; комбінації (спідня білизна); комбінезони (одяг); коміри (одяг); корсажі (жіноча білизна); корсети (спідня білизна); костюми; костюми для купання; костюми маскарадні; краватки; краги; круглі шапочки без крис; купальники; купальники гімнастичні; куртки; легінси (штани); лівреї; манжети (одяг); манишки; мантильї; маски для сну; митри (наголовні убори); мітенки; муфти (одяг); муфти для ніг неелектронагрівні; набійки для взуття; навушники (одяг); накидки хутряні; натільний одяг; носкові частини взуття; одяг верхній; одяг готовий; одяг для автомобілістів; одяг для велосипедистів; одяг для гімнастики; одяг з ви-

чиненої шкіри; одяг з габардину; одяг з джерсі; одяг із штучної шкіри; одяг непромокальний; одяг паперовий; одяг пляжний; одяг, що містить речовини для схуднення; орарі; пальта; панталони; панчішні вироби; панчохи; панчохи, що поглинають піт; парки; пелерини; перев'язи для одягу; передки взуттєві; перукарські пеньюари; піврукавички; півчоботи; підбори; підв'язки для панчіх; підошви для взуття; підпахівники; підтяжки; піжами; плавки; пластрони; плащі; пов'язки наголовні (одяг); пончо; пояси (одяг); пояси-гаманці (одяг); придане для новонароджених (одяг); пристосовання для захисту підборів взуття; пуловери; п'ятки для панчіх; ранти для взуття; рибальські жилети; ризи; робочий одяг; робочі халати; рукавиці лижні; рукавички (одяг); сандалі; сандалі для купання; сарафани; сарі; саронги; светри; сорочки; сорочки з короткими рукавами; спідниці; спідниці спідні; спідниці-шорти; спідні пояси; спідня білизна; спідня білизна, що поглинає піт; спортивне взуття; спортивний трикотажний одяг; спортивні майки; сукні; теплі панчішні вироби; тоги; трико гімнастичні; труси; труси дитячі (спідня білизна); труси жіночі; труси-боксери; туфлі; туфлі гімнастичні; туфлі спортивні; тюрбани; устілки для взуття; фартухи (одяг); формений одяг; футболки; халати; халати банні; халяви чобіт; хустинки для нагрудних кишень; хустки нашийні; хутро (одяг); циліндри (наголовні убори); черевики лижні; чоботи; чоботи зі шнурками; шалі; шапки, що є наголовними уборами; шапочки для душу; шапочки для купання; шарфи; шипи для футбольних бутсів; шкарпетки; шкарпетки, що поглинають піт; шлейки для одягу (підтяжки); шлейки для панчіх; шлейки для шкарпеток; штани; штрипки для гетрів; штрипки для штанів; шуби.

Кл. 26: Мереживо, тасьма і вишиті вироби, та стрічки і банти галантерейні; ґудзики, гачки і петельки, шпильки і голки; штучні квіти; прикраси для волосся; штучне волосся; банти для волосся; блочки взуттєві; бобіни для утримування вишивальних шовкових або вовняних ниток (не частини машин); брошки (аксесуари одягу); вишиті оздоби; вінки із штучних квітів; вінки новорічні штучні; вінки новорічні штучні з вмонтованими ліхтариками; волани для спідниць; волосся для нарощування; волосся людське; волосся накладне; вуса штучні; в'язальні спиці; галантерейні вироби (швацькі вироби), крім ниток; гачки взуттєві; гачки в'язальні; гачки для корсетів; гачки килимові; гірлянди новорічні штучні; гірлянди новорічні штучні з вмонтованими ліхтариками; гірлянди штучні; голки для вишивання; голки для гребенечесальних машин для вовни; голки для лимарної справи; голки для палітурних робіт; голки для шевських робіт; голки для шиття; голки для штопання; голки довгі тупі; грибки для штопання; декоративні емблеми (нагрудні значки); дрібнички для прикрашання (вишиті оздоби); заколки для волосся; заколки-невидимки для волосся; застібки взуттєві; застібки для блузок; застібки для натільного одягу; застібки для одягу; застібки для підтяжок; застібки для поясів; застібки для шлейок; застібки-блискавки; застібки-блискавки для сумок; застібки-змійки; застібки-кнопки; застібки-липучки; затискачі для штанів велосипедистів; значки для одягу, не з дорогоцінних металів; канти для одягу; китиці (галантерейні вироби); китовий вус для корсетів; коси з волосся; мереживо вовняне; мереживо для окантовування; мереживо із зубчиками; набори швейного приладдя; намистини, крім призначених для виготовляння ювелірних виробів; наперстки для шиття; нашивки, наліпки декоративні (галантерейні вироби); несправжні пруги; ниткозасилювачі; оборки (мереживні); оборки для одягу; обручі для волосся; обручі розтяжні для тримання рукавів; оздоби басонні; оздоби для волосся, декоративні; оздоби для одягу; оздоби мереживні; оздоби, вишиті золотом; оздоби, вишиті сріблом; паєтки для одягу; папільйотки паперові для завивання волосся; пасма волосся; перуки; петлі для одягу; підвіски, не для ювелірних виробів, кілець ключів або ланцюжків ключів; підплічники для одягу; пір'я (аксесуари для одягу); планшетки для корсетів; пов'язки нарукавні (аксесуари для одягу); пов'язки нарукавні для форменого одягу; подушечки для голок; подушечки для шпильок; позначки цифрові для учасників змагань; помпони; прикраси для взуття; прикраси для капелюхів; приладдя для завивання волосся, крім ручного знаряддя, електричне та неелектричне; пряжки (аксесуари для одягу); пряжки взуттєві; пташине пір'я (аксесуари для одягу); розетки (галантерейні вироби); рослини штучні, крім новорічних ялинок; синель (басонні оздоби); сітки для волосся; скриньки для голок; скриньки для шиття; слюдяні паєтки; страусове пір'я (аксесуари для одягу); стрічки для волосся; стрічки для занавісок; стрічки для капелюхів; стрічки для нагород; стрічки еластичні; стрічки та банти для упаковування подарунків непаперові; теплоклейкі латки для лагодження текстильних виробів; теплоклейкі наліпки для оздоблювання текстильних виробів (галантерейні вироби); торочки; тримачі для комірів; фестони (вишиті оздоби); фрукти штучні; футляри для голок; цифри або літери для позначання білизни; човники для плетення рибальських сіток; шапочки для фарбування волосся; шнури для одягу; шнури для оздоблювання; шнурки взуттєві; шпильки для волосся; шпильки для завивання волосся; шпильки для капелюхів, крім ювелірних; шпильки ентомологічні; штучні бороди.

Кл. 35: Рекламування; керування підприємницькою діяльністю; адміністрування у сфері підприємницької діяльності; офісні роботи; адміністративна допомога щодо запитів про подання комерційних пропозицій; адміністративна допомога щодо запрошень до участі у тендерних процедурах; адміністративне оброблення замовлень на купівлю; адміністрування програм лояльності для клієнтів; адміністрування програм лояльності для постійних клієнтів авіакомпаній; аналізування собівартості; аудит підприємницької діяльності; аудит фінансовий; аукціонний продаж; аутсорсингове адміністративне керування для компаній; бухгалтерський облік; веб-індексування на комерційні або рекламні потреби; ведення бухгалтерських книг; ведення переговорів щодо укладання угод у сфері підприємницької діяльності для інших; вивчання ринку; визначання громадської думки; виписування рахунків; влаштовування передплати газет для інших; влаштовування передплати телекомунікаційних послуг для інших; готу-

вання платіжних документів; готування податкових декларацій; демонстрування товарів; довідкові послуги у сфері підприємницької діяльності; допомога в керуванні підприємницькою діяльністю; допомога у комерційному або промисловому керуванні; дорадчі послуги для керування підприємницькою діяльністю; досліджування щодо підприємницької діяльності; економічне прогнозування; забезпечування інформацією в сфері підприємницької діяльності за допомогою веб-сайтів; збирання інформації у комп'ютерні бази даних; збирання статистичних даних; інформування щодо підприємницької діяльності; керування діяльністю артистів-виконавців; керування діяльністю вільнонайманих працівників; керування діяльністю готелів; керування діяльністю спортсменів; керування діяльністю щодо програм з відшкодовування витрат для інших; керування підприємницькою діяльністю в перехідний період; комерційне інформування та поради для споживачів у виборі товарів і послуг; комерційне керування ліцензуванням товарів і послуг для інших; комп'ютеризоване ведення справ; консультування з керування персоналом; консультування з керування підприємницькою діяльністю; консультування з комунікаційних стратегій щодо рекламування; консультування з комунікаційної стратегії щодо зв'язків з громадськістю; консультування з організовування підприємницької діяльності; маркетинг; маркетинг у рамках робіт з видання програмного забезпечення; маркетинг цільовий; маркетингові досліджування; машинописні роботи; надавання інформації щодо комерційних та ділових контактів; надавання онлайнових торговельних майданчиків для покупців та продавців товарів і послуг; написання біографічних довідок для інших; написання резюме для інших; написання рекламних текстів; написання сценаріїв на рекламні потреби; оброблення текстів; оновлювання рекламних матеріалів; оновлювання та ведення даних у комп'ютерних базах даних; оновлювання та ведення інформації в реєстрах; оптимізація відвідуваності веб-сайтів; організовування виставок на комерційні або рекламні потреби; організовування показів мод на рекламні потреби; організовування ярмарків на комерційні або рекламні потреби; орендування рекламного місця; оформляння вітрин; оцінювання підприємницької діяльності; підбирання персоналу; поради щодо організовування і керування підприємницькою діяльністю; посередницькі послуги у сфері підприємницької діяльності щодо підбору потенційних приватних інвесторів для підприємців, які потребують фінансування; послуги агентств комерційного інформування; послуги агентств працевлаштування; послуги експертів з ефективності підприємницької діяльності; послуги з аутсорсингу (допомога у сфері підприємницької діяльності); послуги з керування підприємницькими проектами для об'єктів будівництва; послуги з конкурентного розвідування ринку; послуги з корпоративних комунікацій; послуги з макетування на рекламні потреби; послуги з нагадування про ділові зустрічі (офісні роботи); послуги з огляду преси; послуги з порівнювання цін; послуги з релокації для підприємств; послуги з розвідування ринку; послуги з фотокопіювання; послуги закупівельні для інших (закуповування товарів та послуг для інших підприємств); послуги зі зв'язків із засобами масової інформації; послуги зі складання графіків ділових зустрічей (офісні роботи); послуги зі створювання та керування списками подарунків; послуги із заповнювання податкової декларації; послуги імпортно-експортних агентств; послуги манекенників для рекламування або сприяння продажам; послуги рекламних агентств; послуги секретарів; послуги щодо зв'язків з громадськістю; послуги щодо комерційного лобіювання; послуги щодо комерційного посередництва; послуги щодо оптового продажу фармацевтичних, ветеринарних і гігієнічних препаратів та товарів медичного призначення; послуги щодо роздрібного продажу завантажних музичних творів у цифровому форматі в режимі онлайн; послуги щодо роздрібного продажу завантажних рингтонів у режимі он-лайн; послуги щодо роздрібного продажу завантажних та попередньо записаних музичних творів та фільмів у режимі онлайн; послуги щодо роздрібного продажу творів мистецтва художніми галереями; послуги щодо роздрібного продажу фармацевтичних, ветеринарних і гігієнічних препаратів та товарів медичного призначення; пошук даних у комп'ютерних файлах для інших; пошук спонсорів; пошукова оптимізація для сприяння продажам; представляння товарів на засобах інформування з метою роздрібного продажу; приймання телефонних дзвінків для недоступних абонентів; прокат білбордів (рекламних щитів); прокат офісних машин і обладнання; прокат офісного обладнання на об'єктах коворкінгу; прокат рекламних матеріалів; прокат рекламного часу на засобах інформування; прокат торговельних автоматів; прокат торговельних стендів; прокат фотокопіювальних машин; пряме поштове рекламування; психологічне тестування для відбирання персоналу; публікування рекламних текстів; радіорекламування; реєстрування письмових повідомлень та даних; рекламування з оплатою переходів на веб-сторінку за рекламним оголошенням; рекламування зовнішнє; рекламування поштою; рекламування через комп'ютерну мережу в режимі он-лайн; репродукування документів; розклеювання рекламних плакатів; розповсюджування зразків; розповсюджування рекламних матеріалів; розроблення рекламних матеріалів; розслідування у сфері підприємницької діяльності; систематизування інформації у комп'ютерні бази даних; складання звітів про стан рахунків; складання індексів інформації на комерційні або рекламні потреби; сприяння продажам для інших; сприяння продажам товарів і послуг шляхом спонсорської підтримки спортивних подій; створювання рекламних фільмів; створювання телевізійних програм для продажу товарів через телемагазини; стенографування; текстове записування інформації (офісні роботи); телевізійне рекламування; телемаркетингові послуги; узгоджування та укладання комерційних угод для третіх сторін; фахове консультування щодо підприємницької діяльності; розміщування в мережі Інтернет на веб-сторінках і на веб-сайтах інформації щодо асортименту товарів, що дозволяє покупцям зручно оглядати, замовляти та купувати ці товари, а також

отримувати необхідну інформацію про ці товари; розміщування в одному місці, на користь іншим особам, різноманітних товарів (крім їх транспортування), що дозволяє покупцям оглядати, замовляти та купувати ці товари на підприємствах оптової і роздрібної торгівлі або в мережі фірмових магазинів.

---

(111) **281700** **(210)** **m 2019 24427**
(151) **25.08.2020** **(220)** **16.08.2019**
(181) **16.08.2029**
(732) **Савілов Олександр Вікторович;**
вул. Іскрівська, 1, кв. 26, м. Київ, 03087 (UA)
Добруцька Ірина Аркадіївна;
вул. Низова, 43, с. Широка Гребля, Хмільницький р-н, Вінницька обл., 22065 (UA)

(540)

CHINOISERIE

(511)
Кл. 43: Забезпечування тимчасовим житлом; кейтерингові послуги щодо забезпечування їжею та напоями; надавання інформації та порад стосовно приготування страв; орендування приміщень для зустрічей; орендування тимчасового житла; послуги агентств із забезпечування житлом (у готелях, пансіонатах); послуги барів; послуги готелів; послуги із забезпечування їжею та напоями; послуги їдалень; послуги кафе; послуги кафетеріїв; послуги пансіонатів; послуги персонального шеф-кухаря; послуги ресторанів; послуги ресторанів самообслуговування; послуги ресторанів, що спеціалізуються на стравах з локшини удон та соба; послуги ресторанів японської кухні; послуги снек-барів; послуги таборів вихідного дня (забезпечування тимчасовим житлом); послуги туристичних баз; прикрашання кондитерських виробів; прикрашання харчових продуктів; прокат диспенсерів для питної води; прокат обладнання для куховарення; прокат стільців, столів, столової білизни, скляного посуду; резервування місць в готелях; резервування тимчасового житла; служби прийому для тимчасового розміщування (керування прибуттям та відправленням); створювання композицій з харчових продуктів.

---

(111) **281701** **(210)** **m 2019 24752**
(151) **25.08.2020** **(220)** **20.08.2019**
(181) **20.08.2029**
(732) **Остапюк Ярослав Юліанович;**
вул. Замарстинівська, 167 А, кв. 3, м. Львів, 79068 (UA)
Остапюк Ростислав Юліанович;
вул. Любінська, 99 А, кв. 17, м. Львів, 79054 (UA)

(540)

PZ Profi Zoo

(511)
Кл. 35: Адміністративне оброблення замовлень на купівлю; адміністрування програм лояльності для клієнтів; аукціонний продаж; демонстрування товарів; комерційне інформування та поради для споживачів (центри підтримки споживачів); маркетинг; маркетингові дослідження; організовування виставок на комерційні або рекламні потреби; організовування ярмарків на комерційні або рекламні потреби; оформляння вітрин; послуги щодо комерційного посередництва; послуги з порівнювання цін; послуги закупівельні для інших (закуповування товарів та замовляння послуг для інших підприємств); розміщування в одному місці, на користь іншим особам, асортименту товарів, в тому числі товарів 5, 11, 18, 20, 21, 31 класів (крім їх транспортування), для забезпечення покупцям зручного огляду, вибору та придбання цих товарів в закладах оптової та роздрібної торгівлі; розміщування в мережі Інтернет на веб-сторінках і на веб-сайтах інформації щодо асортименту товарів, зокрема товарів 5, 11, 18, 20, 21, 31 класів, що дозволяє покупцям зручно оглядати, замовляти та купувати ці товари з веб-сторінок і веб-сайтів в інтернеті, а також отримувати необхідну інформацію про ці товари; послуги імпортно-експортних агентств; пошукова оптимізація для сприяння продажам; представляння товарів на засобах інформування з метою роздрібного продажу; рекламування; рекламування через комп'ютерну мережу в режимі он-лайн; розповсюджування зразків; сприяння продажам для інших.

---

(111) **281702** **(210)** **m 2019 24887**
(151) **25.08.2020** **(220)** **21.08.2019**
(181) **21.08.2029**
(591) чорний, білий, червоний, сірий, коричневий
(732) **ЕТІ ГІДА САНАЙІ ВЕ ТІДЖАРЕТ АНОНІМ ШИРКЕТІ (ETI GIDA SANAYI VE TICARET ANONIM SIRKETI);**
ОРГАНІЗЕ САНАЙІ БОЛГЕСІ 11. ДЖАДДЕ ЕСКІШЕХІР, ТУРЕЧЧИНА (ORGANIZE SANAYI BOLGESI 11. CADDE ESKISEHIR, TURKEY) (TR)

(540)

ETi puf

Дивись кольорову копію з оригіналу зображення знака в кінці бюлетеня

(511)
Кл. 30: Галетне печиво; печиво; шоколадні цукерки; борошняні кондитерські вироби; крекери; вафлі; тістечка, торти; тарти; десерти, а саме: десерти на основі борошна і шоколаду, муси десертні (кондитерські вироби); хлібобулочні вироби; морозиво; харчові льоди.

---

(111) **281703** (210) **m 2019 25486**
(151) **25.08.2020** (220) **02.09.2019**
(181) **02.09.2029**
(732) **Волошіна Елла В'ячеславівна;**
вул. Бородинська, 43, кв. 9, м. Дніпро, 49101 (UA)

(540)

(511)
Кл. 42: Архітектурне консультування; архітектурні послуги; аутсорсингові послуги у сфері інформаційних технологій; будівельне проектування; встановлювання справжності творів мистецтва; графічний дизайн; графічний дизайн рекламних матеріалів; дизайн візитних карток; дизайн інтер'єру; дизайн паковання; моделювання одягу; науково-технічні досліджування щодо побудови патентних ландшафтів; проведення досліджень технічних проектів; проектування інтер'єру; розробляння комп'ютерних платформ; розробляння технічної документації; технологічне консультування; художнє оформляння (промисловий дизайн).

---

(111) **281704** (210) **m 2019 25747**
(151) **25.08.2020** (220) **05.09.2019**
(181) **05.09.2029**
(732) **Товариство з обмеженою відповідальністю "РОК ДОВ";**
вул. Дяченка, 12, офіс 9, м. Київ, 02088 (UA)

(540)

(511)
Кл. 7: 3D-принтери; 3D-ручки; автоматичні якорі морські; аерографи для фарбування; аероконденсатори; алмази склорізальні (частини машин); антифрикційні підкладки для машин; антифрикційні підшипники для машин; апарати для вулканізування; апарати для газування води; апарати для газування напоїв; апарати для керування вантажними підіймачами; апарати для керування ліфтами; апарати для механічного оброблення; апарати для очищання ацетилену; апарати для подавання пива під тиском; апарати для ущільнювання пластмаси (пакування) електричні; барабани (частини машин); бетономішалки (машини); блоки; бобіни (частини машин); бобіни для ткацьких верстатів; борони; борошномельні машини; букси для шийок валів (частини машин); бульдозери; бункери (вивантажувальні механічні); бурові вишки плавучі або неплавучі; бурові коронки (частини машин); вакуумні насоси (машини); вали ткацьких верстатів; вальці прокатних станів; вантажні апарати (гірнича промисловість); вантажні рампи; вентилятори для двигунів; верстати; верстати для нарізування різьби на внутрішній поверхні; верстати для нарізування різьби на зовнішній поверхні; викрутки електричні; вихлопні колектори для двигунів; вихлопні труби для двигунів; вібратори (машини) для промислового використання; віджимальні машини для прання; відкидні клапани (частини машин); відцентрові млини; відцентрові насоси; вінички для збивання електричні на побутові потреби; віялки; водневі насоси для станцій технічного обслуговування; водонагрівачі (частини машин); волочильні стани; ворсувальні машини; врубні пристрої (частини машин); врубові машини; всмоктувальні машини на промислові потреби; всмоктуючі насадки для пилососів; в'язальні машини; газонокосарки (машини); гайконарізувальні верстати; гальмові башмаки, крім призначених для транспортних засобів; гальмові колодки, крім призначених для транспортних засобів; гальмові накладки, крім призначених для транспортних засобів; гальмові сегменти, крім призначених для транспортних засобів; генератори аварійного живлення; генератори змінного струму; генератори постійного струму; генератори постійного струму для велосипедів; генератори струму; гідравлічні двигуни; гідравлічні турбіни; гідротрансформатори, крім призначених для наземних транспортних засобів; гірничі бури; гірничі машини; глушники для двигунів; головки циліндрів для двигунів; голчаста гарнітура (частини чесальних машин); гончарні круги; гострильні верстати; гострильні круги (частини машин); граблі для згрібальних машин; гравірувальні машини; гроновідокремлювачі (машини); ґрунтообробні машини на сільськогосподарські потреби; грязевловлювачі (машини); гудронатори; гумові гусеничні стрічки, що є частинами гусеничних ходів будівельних машин; гумові гусеничні стрічки, що є частинами гусеничних ходів гірничих машин; гумові гусеничні стрічки, що є частинами гусеничних ходів навантажувально-розвантажувальних машин; гумові гусеничні стрічки, що є частинами гусеничних ходів сільськогосподарських машин; гумові гусеничні стрічки, що є частинами гусеничних ходів снігоочисників; двигуни для літаків; двигуни для повітроплавних апаратів; двигуни для суден; двигуни для транспортних засобів на повітряній подушці; двигуни на стисненому повітрі; двигуни, крім призначених для наземних транспортних засобів; деаератори для живильної води; дезінтегратори; декелі (частини друкувальних верстатів); деревообробні верстати; дерик-крани; джойстики, що є частинами машин, крім призначених для відеоігрових пристроїв; диспенсери для клейких стрічок (машини); ділильні машини; довбальні верстати; доїльні апарати; долота для машин; домкрати (машини); домкрати пневматичні; дорожні котки; дорожні підмітальні машини самохідні; дорожньо-будівельні машини; дренажні машини; дрилі ручні електричні; дробарки кухонні електричні; друкарські машини; друкарські преси; друкарські форми; друкувальні валики для

машин; друкувальні верстати; друкувальні машини; друкувальні циліндри; ежектори; економайзери для двигунів; екскаватори; екстрактори для гірничої промисловості; електричні зварювальні апарати; електричні молоти; електрогенератори; електродвигуни, крім призначених для наземних транспортних засобів; електроди для зварювальних машин; електродугові зварювальні апарати; електродугові різальні апарати; електромеханічні машини для хімічної промисловості; ескалатори; етикетувальні машини; жарові труби для котлів парових машин; живильники (частини машин); живильники для котлів парових машин; жниварки; жниварки-снопов'язалки; жорна млинові; завантажувально-розвантажувальні пристрої; залізнично-будівельні машини; запалювальні пристрої для двигунів внутрішнього згоряння; затискні патрони (частини машин); заточувальні верстати; збирачі накипу для котлів парових машин; зварювальні апарати газові; зварювальні машини електричні; згинальні верстати; згрібальні машини; зернові сепаратори; зернозбиральні комбайни; з'єднувальні деталі (частини двигунів); з'єднувачі валів (машини); змішувальні машини; змішувачі (машини); змішувачі електричні на побутові потреби; зубчасті механізми машин; зчеплення, крім призначених для наземних транспортних засобів; зшивальні машини; інжектори для двигунів; інкубатори для яєць; інструменти для загострювання кантів лиж електричні; кабелі керування для машин або двигунів; кабестани; кавові млинки, крім ручних; каландри; калібрувальні машини; каменеобробні верстати; канавокопачі (плуги); капоти (частини машин); карбюратори; карбюраторні живильники; каретки для в'язальних машин; картери машин і двигунів; каталітичні конвертори; кільця поршневі; клапани (частини машин); клейові пістолети електричні; клепальні машини; кожухи (частини машин); колеса машин; колінчасті вали; компресори (машини); компресори для холодильників; конвеєри (машини); конвеєри стрічкові; конвертори сталеварильні; конденсатори пари (частини машин); конденсувальне устаткування; копачі (машини); копили для взуття (частини машин); копри (машини); корби (частини машин); коробки для матриць (друкування); коробки передач, крім призначених для наземних транспортних засобів; корпуси (частини машин); котли парових машин; котушки механічні для гнучких труб; кошикові преси; крани (підіймальні механізми); крани (частини машин або двигунів); крани перемісні; кронштейни підвісні (частини машин); кувальні молоти; кулькові кільця для підшипників; культиватори (машини); кухонні комбайни електричні; кухонні машини електричні; лампи паяльні газові; ланцюги для підіймачів (частини машин); ланцюгові пилки; лебідки; лезогострильні верстати; лезотримачі (частини машин); ливарні машини; ливарні форми (частини машин); ліфти; лопати механічні; лопаті (частини машин); магнетозапалювачі; маніпулятори автоматичні (машини); маслоробки, крім побутових; маслоробні машини; мастильні кільця (частини машин); мастильні коробки (частини машин); мастильні насоси; мастильні пристрої (частини машин); матриці для використання у друкуванні; маховики машин; машини для білення; машини для виготовлення ковбасних виробів; машини для виготовлення кордів; машини для виготовлення макаронних виробів електричні; машини для виготовлення мережива; машини для виготовлення стереотипів; машини для вироблянння бітуму; машини для виробляння цукру; машини для гальванопокривання; машини для гарячого штампування; машини для готування їжі електромеханічні; машини для готування напоїв електромеханічні; машини для друкування на металевих пластинах; машини для забарвлювання; машини для закривання пляшок ковпачками; машини для закупорювання пляшок пробками; машини для запечатування на промислові потреби; машини для запечатування пляшок; машини для збирання велосипедів; машини для збирання врожаю; машини для земляних робіт; машини для зрізання вичиненої шкіри; машини для кінцевого оброблянння; машини для лущіння зерна та кукурудзи; машини для миття пляшок; машини для мінералізації питної води; машини для наповнювання пляшок; машини для натягування струн ракеток; машини для оброблянння вичиненої шкіри; машини для оброблянння пластмас; машини для оброблянння руд; машини для оброблянння скла; машини для оброблянння тютюну; машини для очищання плодів та овочів; машини для паперового виробництва; машини для переробляння молока; машини для переробляння нафти; машини для пивоваріння; машини для підрублювання; машини для подрібнювання; машини для розбризкування; машини для розмелювання; машини для стриження тварин; машини для струменевого друкування промислові; машини для текстильної промисловості; машини для тиснення; машини для ущільнювання відходів; машини для ущільнювання сміття; машини для фарбування клейовими фарбами; машини і апарати для миття килимів електричні; машини і апарати для полірування (електричні); машини і апарати для полірування воском електричні; машини та апарати для прибирання електричні; машини шрифтонабірні (друкарські); мембрани для насосів; металообробні верстати; механізми керування гідравлічні для машин і двигунів; механізми керування для машин або двигунів; механізми керування пневматичні для машин і двигунів; механізовані годівниці для худоби; механічні молоти; мийки високого тиску; мийне устаткування для транспортних засобів; мийні апарати; міздрильні машини; міхи (частини машин); міхи ковальські; мішалки; млини (машини); млинки для перцю, крім ручних; млинки побутові, крім ручних; молотарки; молоти (частини машин); молочні сепаратори; монтажні опори двигуна, крім призначених для наземних транспортних засобів; мостові крани; мотокультиватори; мотори для човнів; муфти вільного ходу, крім призначених для наземних транспортних засобів; муфти зчеплення, крім призначених для наземних транспортних засобів; м'ясорубки (машини); нагнітальні клапани (частини машин); нагнітачі; намотувальні апарати механічні; напрямні для машин; насадки для пилососів для розпилювання парфумів та дезінфікувальних засобів; насоси (машини); насоси (частини машин і двигунів); насоси для аерації акваріумів; насоси для опалювального устаткування; насоси для пива; насоси для створювання протитечії у басейнах; но-

жиці для металу електричні; ножиці електричні; ножі для косарок; ножі для січкарень; ножі електричні; ножі консервні електричні; ножні стартери для мотоциклів; обгортальні машини; обертові друкувальні машини; обладнання для котлів парових машин; обплітальні машини; овочерізки спірального нарізування електричні; осі для машин; очищальне устаткування для видаляння пилу; очищальне устаткування для всмоктування пилу; пакувальні машини; паливні насоси для станцій технічного обслуговування; папероробні машини; парові каландри для тканин перемісні; парові котки; парові машини; пароолійні сепаратори; пароперегрівники; паросепаратори; паси вентиляторів для двигунів; паси для генераторів постійного струму; паси для двигунів; паси для ліфтів; паси для машин; паси фрикційні для шківів; паяльники газові; паяльники електричні; паяльні апарати газові; паяльні апарати електричні; паяльні газові трубки; паяльні лампи; педальні приводи для швейних машин; передавальні зубчасті механізми, крім призначених для наземних транспортних засобів; перетворювачі палива для двигунів внутрішнього згоряння; пилки (машини); пилкові полотна (частини машин); пилососи; пиляльні верстати; підіймальні механізми; підіймачі вантажні; підіймачі для залізничних вагонів; підіймачі; підіймачі, крім гірськолижних; підшипники (частини машин); підшипники для трансмісійних валів; підшипники кулькові; підшипники роликові; підшипникові опори для машин; пістолети (інструменти, що використовують вибухівку); пістолети-розпилювачі фарби; плуги; плуги для видаляння дерну; плугові лемеші; пневматичні машини; пневматичні молоти; пневматичні насоси; пневматичні пістолети для видавлювання мастик; пневматичні транспортери; пневматичні трубопровідні транспортери; повітровсмоктувальні машини; повітродувні машини; повітродувні машини або вентилятори для ущільнювання, всмоктування і переміщування зерна; повітродувні машини для стискання, всмоктування і переміщування газів; повітряні конденсатори; повітряні насоси (гаражне устаткування); подавачі паперу (друкування); подрібнювачі кухонні електричні; полільні машини; поршні (частини машин або двигунів); поршні амортизаторів (частини машин); поршні двигунів; поршні циліндрів; посудомийні машини; правильні машини; пральні машини; пральні машини, що приводяться в дію монетами; прасувальні машини; прасувальні преси; преси (машини промислові); преси для вина; преси для кормів; преси для фруктів електричні на побутові потреби; пристрої для відчиняння вікон гідравлічні; пристрої для відчиняння вікон електричні; пристрої для відчиняння вікон пневматичні; пристрої для відчиняння дверей гідравлічні; пристрої для відчиняння дверей електричні; пристрої для відчиняння дверей пневматичні; пристрої для в'язання сіна; пристрої для зачиняння вікон гідравлічні; пристрої для зачиняння вікон електричні; пристрої для зачиняння вікон пневматичні; пристрої для зачиняння дверей гідравлічні; пристрої для зачиняння дверей електричні; пристрої для зачиняння дверей пневматичні; пристрої для знежирювання (машини); пристрої для очищання випускних газів двигунів; пристрої для переміщування вантажів на повітряній подушці; пристрої для полірування взуття електричні; пристрої для полірування воском паркету електричні; пристрої для чищення парою; пристрої з електричним приводом для пересування занавісок; пристрої пневматичні для збирання відпрацьованих олій та масел; пристрої та машини для палітурних робіт на промислові потреби; пробивні машини; пробійники для пробивних машин; прокатні стани; промивальні машини; просіювальне устаткування; просіювальні машини; пружини (частини машин); прядильні верстати; прядильні машини; прядки; пудлінгувальні машини; пульверизатори (машини); пульверизатори для стічних вод; п'яльця для вишивальних машин; радіатори (охолоджувальні) для двигунів; реактивні двигуни, крім призначених для наземних транспортних засобів; регулятори (частини машин); регулятори кількості обертів для машин і двигунів; регулятори тиску (частини машин); редуктори, крім призначених для наземних транспортних засобів; редукційні клапани (частини машин); рейкові домкрати; рейковкладальні машини; ремізки ткацьких верстатів; різаки газові; різальні верстати; різальні інструменти (частини машин); різальні машини; різці (частини машин); роботи промислові; роботизовані екзоскелети-костюми, крім призначених на медичні потреби; розливальні машини; розподільні вали для двигунів транспортних засобів; розширні вмістища (частини машин); ручні інструменти, крім інструментів з ручним приводом; рушійні механізми, крім призначених для наземних транспортних засобів; сальники (частини машин); самозмащувальні підшипники; саморегулівні паливні насоси; сатинувальні машини; свердлильні верстати; свердлильні головки (частини машин); свердлильні патрони (частини машин); свічки запалювання для двигунів внутрішнього згоряння; свічки розжарювання для дизельних двигунів; сепаратори води; сигаретні машини промислові; сита (машини або частини машин); сита для попелу (машини); сівалки (машини); сільськогосподарське знаряддя, крім з ручним приводом; сільськогосподарські елеватори; сільськогосподарські машини; сіноворушилки (машини); сітковитягальні машини (рибалення); січкарні; скребки для чищення труб; снігоочисники; снопов'язальні машини; соковижималки електричні; сортувальні машини промислові; стакани для доїльних апаратів; станини верстатів; стартери для двигунів; статори (частини машин); столи машин; стригальні машини; стрічки для конвеєрів; стругальні верстати; супорти верстатів (частини машин); сушильні машини барабанного типу ненагрівні; теплообмінники (частини машин); термічні списи для пропалювання отворів (машини); тертки для овочів (машини); тіпальні машини; тіпальні машини електричні; тістомісильні машини; ткацькі верстати; ткацькі верстати для панчішно-шкарпеткових виробів; токарні верстати; торбинки для пилососів; торговельні автомати; точильні камені (частини машин); травелатори; трамбівки (машини); трансмісії для машин; трансмісії, крім призначених для наземних транспортних засобів; трансмісійні вали, крім призначених для наземних транспортних засобів; трансмісійні ланцюги, крім призначених для наземних транспортних засобів; тримачі різальних інструментів для верстатів; труби парових котлів (ча-

стини машин); турбіни вітрові; турбіни, крім призначених для наземних транспортних засобів; турбокомпресори; тягові двигуни, крім призначених для наземних транспортних засобів; тягові ланцюги, крім призначених для наземних транспортних засобів; універсальні карданні шарніри; упаковувальні машини; утилізатори відходів; утилізатори сміття; фарбувальні машини; фартухи (частини машин); фільтри для очищання охолоджувального повітря для двигунів; фільтри, що є частинами машин або двигунів; фільтри-картриджі для фільтрувальних машин; фільтрпреси; фільтрувальні машини; формувальні машини; фотонабірні машини; фрезерувальні верстати; хліборізальні машини; цапфи валів (частини машин); цвяхотяги електричні; центральне вакуумне очищальне устаткування; центрифуги (машини); циліндри двигунів; циліндри машин; цинкувальні машини; чесальні машини; човники (частини машин); чорнильні пристрої для друкувальних машин; шатуни для машин і двигунів; швабри парові; швейні машини; шківи (частини машин); шланги для пилососів; шліфувальні верстати; шредери (машини) для промислового використання; шрифтоливарні машини; штампувальні машини; штемпелювальні машини; штопальні машини; щітки (частини машин); щітки вугільні (електрика); щітки для генераторів постійного струму; щітки для пилососів; щітки з електричним приводом (частини машин).

Кл. 35: Адміністративна допомога щодо запитів про подання комерційних пропозицій; адміністративна допомога щодо запрошень до участі у тендерних процедурах; адміністративне оброблення замовлень на купівлю; адміністрування програм лояльності для клієнтів; адміністрування програм лояльності для постійних клієнтів авіакомпаній; аналізування собівартості; аудит підприємницької діяльності; аудит фінансовий; аукціонний продаж; аутсорсингове адміністративне керування для компаній; бухгалтерський облік; веб-індексування на комерційні або рекламні потреби; ведення бухгалтерських книг; ведення переговорів щодо укладання угод у сфері підприємницької діяльності для інших; вивчання ринку; визначання громадської думки; виписування рахунків; влаштовування передплати газет для інших; влаштовування передплати телекомунікаційних послуг для інших; готування платіжних документів; готування податкових декларацій; демонстрування товарів; довідкові послуги у сфері підприємницької діяльності; допомога в керуванні підприємницькою діяльністю; допомога у комерційному або промисловому керуванні; дорадчі послуги для керування підприємницькою діяльністю; досліджування щодо підприємницької діяльності; економічне прогнозування; забезпечування інформацією в сфері підприємницької діяльності за допомогою веб-сайтів; збирання інформації у комп'ютерні бази даних; збирання статистичних даних; інформування щодо підприємницької діяльності; керування діяльністю артистів-виконавців; керування діяльністю вільнонайманих працівників; керування діяльністю готелів; керування діяльністю спортсменів; керування діяльністю щодо програм з відшкодовування витрат для інших; керування підприємницькою діяльністю в перехідний період; комерційне інформування та поради для споживачів у виборі товарів і послуг; комерційне керування ліцензуванням товарів і послуг для інших; комп'ютеризоване ведення справ; консультування з керування персоналом; консультування з керування підприємницькою діяльністю; консультування з комунікаційних стратегій щодо рекламування; консультування з комунікаційної стратегії щодо зв'язків з громадськістю; консультування з організовування підприємницької діяльності; маркетинг; маркетинг у рамках робіт з видання програмного забезпечення; маркетинг цільовий; маркетингові досліджування; машинописні роботи; надавання інформації щодо комерційних та ділових контактів; надавання онлайнових торговельних майданчиків для покупців та продавців товарів і послуг; написання біографічних довідок для інших; написання резюме для інших; написання рекламних текстів; написання сценаріїв на рекламні потреби; оброблення текстів; оновлювання рекламних матеріалів; оновлювання та ведення даних у комп'ютерних базах даних; оновлювання та ведення інформації в реєстрах; оптимізація відвідуваності веб-сайтів; організовування виставок на комерційні або рекламні потреби; організовування показів мод на рекламні потреби; організовування ярмарків на комерційні або рекламні потреби; орендування рекламного місця; оформляння вітрин; оцінювання підприємницької діяльності; підбирання персоналу; поради щодо організовування і керування підприємницькою діяльністю; посередницькі послуги у сфері підприємницької діяльності щодо підбору потенційних приватних інвесторів для підприємців, які потребують фінансування; послуги агентств комерційного інформування; послуги агентств працевлаштування; послуги експертів з ефективності підприємницької діяльності; послуги з аутсорсингу (допомога у сфері підприємницької діяльності); послуги з керування підприємницькими проектами для об'єктів будівництва; послуги з конкурентного розвідування ринку; послуги з корпоративних комунікацій; послуги з макетування на рекламні потреби; послуги з нагадування про ділові зустрічі (офісні роботи); послуги з огляду преси; послуги з порівнювання цін; послуги з релокації для підприємств; послуги з розвідування ринку; послуги з фотокопіювання; послуги закупівельні для інших (закуповування товарів та послуг для інших підприємств); послуги зі зв'язків із засобами масової інформації; послуги зі складання графіків ділових зустрічей (офісні роботи); послуги зі створювання та керування списками подарунків; послуги із заповнювання податкової декларації; послуги імпортно-експортних агентств; послуги манекенників для рекламування або сприяння продажам; послуги рекламних агентств; послуги секретарів; послуги щодо зв'язків з громадськістю; послуги щодо комерційного лобіювання; послуги щодо комерційного посередництва; послуги щодо оптового продажу фармацевтичних, ветеринарних і гігієнічних препаратів та товарів медичного призначення; послуги щодо роздрібного продажу завантажних музичних творів у цифровому форматі в режимі он-лайн; послуги щодо роздрібного продажу завантажних рингтонів у режимі он-лайн; послуги щодо роздрібного продажу завантажних та попередньо записаних музичних творів та фільмів у режимі он-лайн; послуги щодо роздрібного про-

дажу творів мистецтва художніми галереями; послуги щодо роздрібного продажу фармацевтичних, ветеринарних і гігієнічних препаратів та товарів медичного призначення; пошук даних у комп'ютерних файлах для інших; пошук спонсорів; пошукова оптимізація для сприяння продажам; представляння товарів на засобах інформування з метою роздрібного продажу; приймання телефонних дзвінків для недоступних абонентів; прокат білбордів (рекламних щитів); прокат офісних машин і обладнання; прокат офісного обладнання на об'єктах коворкінгу; прокат рекламних матеріалів; прокат рекламного часу на засобах інформування; прокат торговельних автоматів; прокат торговельних стендів; прокат фотокопіювальних машин; пряме поштове рекламування; психологічне тестування для відбирання персоналу; публікування рекламних текстів; радіорекламування; реєстрування письмових повідомлень та даних; рекламування; рекламування з оплатою переходів на веб-сторінку за рекламним оголошенням; рекламування зовнішнє; рекламування поштою; рекламування через комп'ютерну мережу в режимі он-лайн; репродукування документів; розклеювання рекламних плакатів; розповсюджування зразків; розповсюджування рекламних матеріалів; розробляння рекламних матеріалів; розслідування у сфері підприємницької діяльності; систематизування інформації у комп'ютерні бази даних; складання звітів про стан рахунків; складання індексів інформації на комерційні або рекламні потреби; сприяння продажам для інших; сприяння продажам товарів і послуг шляхом спонсорської підтримки спортивних подій; створювання рекламних фільмів; створювання телевізійних програм для продажу товарів через телемагазини; стенографування; текстове записування інформації (офісні роботи); телевізійне рекламування; телемаркетингові послуги; узгоджування та укладання комерційних угод для третіх сторін; фахове консультування щодо підприємницької діяльності.

Кл. 37: Асфальтування; балансування коліс; брукування доріг; будівельні роботи у суднобудуванні; будування хвилерізів; будування ярмаркових рундуків та крамниць; буріння глибоких нафтових або газових свердловин; буріння свердловин; відновлювання зношених або частково зруйнованих двигунів; відновлювання зношених або частково зруйнованих машин; відновлювання шин; встановлювання дверей і вікон; встановлювання і ремонтування вантажних підіймачів; встановлювання і ремонтування електроприладів; встановлювання і ремонтування іригаційних пристроїв; встановлювання і ремонтування ліфтів; встановлювання і ремонтування опалювального обладнання; встановлювання і ремонтування охоронної сигналізації; встановлювання і ремонтування печей; встановлювання і ремонтування пожежної сигналізації; встановлювання і ремонтування пристроїв для кондиціонування повітря; встановлювання і ремонтування телефонів; встановлювання і ремонтування холодильного обладнання; встановлювання кухонного обладнання; встановлювання риштовань; встановлювання та ремонтування обладнання для захисту від повеней; встановлювання, технічне обслуговування і ремонтування комп'ютерного апаратного забезпечення; встановлювання, технічне обслуговування і ремонтування машин; встановлювання, технічне обслуговування та ремонтування офісних машин та обладнання; вулканізування шин (ремонтування); герметизація будівель; гідроізолювання (будівництво); гостріння ножів; дезінфікування; добування копалин; доглядання, чищення і ремонтування вичиненої шкіри; доглядання, чищення і ремонтування хутра; заряджання батарей транспортних засобів; змащування транспортних засобів; знесення будівель; знищування шкідників, крім у сільському господарстві, аквакультурі, плодівництві та лісівництві; знищування щурів; ізолювання будівель; інформування щодо ремонтування; інформування щодо споруджування; клепання; консультування щодо споруджування; лакування; малярні роботи внутрішні і зовнішні; миття транспортних засобів; мурування кам'яне; мурування цегляне; наглядання за споруджуванням будівель; настроювання музичних інструментів; оббивання меблів; обслуговування на станціях транспортних засобів (заправляння пальним і технічне обслуговування); очищання димоходів; перезаправляння тонер-картриджів; перезаправляння чорнильних картриджів; підводне ремонтування; підводне споруджування; повторне лудіння; покрівельні послуги; полірування транспортних засобів; поновлювання одягу; послуги електриків; послуги з боротьби зі шкідниками, крім у сільському господарстві, аквакультурі, плодівництві та лісівництві; послуги з гідравлічного розриву пластів; послуги з ремонтування транспортних засобів у разі поломки; послуги з розробляння кар'єрів; послуги зі створювання штучного снігового покриву; прання; прання білизни; прання білизни в пральнях; прасування білизни; пресування одягу; прибирання вулиць; прибирання снігу; проведення комунікацій на об'єкти будівництва; прокат бульдозерів; прокат дорожніх підмітальних машин; прокат дренажних насосів; прокат екскаваторів; прокат кранів (споруджувального обладнання); прокат посудомийних машин; прокат пральних машин у пральнях; прокат споруджувального обладнання; прокат сушильних машин для посуду; прокат чистильних машин; прокладання кабелів; протикорозійне оброблення; протикорозійне оброблення транспортних засобів; ремонтування взуття; ремонтування годинників; ремонтування електропередавальних ліній; ремонтування і технічне обслуговування кінопроекторів; ремонтування насосів; ремонтування оббивки меблів; ремонтування одягу; ремонтування парасольок від дощу; ремонтування парасольок від сонця; ремонтування секретних замків; ремонтування фотоапаратів; реставрування меблів; реставрування музичних інструментів; реставрування творів мистецтва; споруджування заводів, фабрик; споруджування і ремонтування складів; споруджування і технічне обслуговування трубопроводів; споруджування портів; споруджування; стерилізування медичних інструментів; сухе чищення; теслярські послуги; технічне обслуговування басейнів; технічне обслуговування і ремонтування кімнат-сейфів; технічне обслуговування і ремонтування літаків; технічне обслуговування і ремонтування моторних

транспортних засобів; технічне обслуговування і ремонтування пальників; технічне обслуговування і ремонтування сейфів; технічне обслуговування меблів; технічне обслуговування транспортних засобів; трубопровідні слюсарно-технічні роботи; усування завад в електричному устаткованні; фарбування або ремонтування знаків; чищення будівель (внутрішнє); чищення будівель (зовнішніх поверхонь); чищення вікон; чищення і ремонтування бойлерів; чищення одягу; чищення пелюшок; чищення пемзою; чищення піском; чищення транспортних засобів; шпалерні роботи; штукатурні роботи.

---

(111) 281705 **(210) m 2019 26607**
(151) 25.08.2020 **(220) 19.09.2019**
(181) 19.09.2029
(732) ТОВАРИСТВО З ОБМЕЖЕНОЮ ВІДПОВІДАЛЬНІСТЮ "ЛА ТАРТА";
вул. Чернігівська, буд. 51, м. Київ, 02002 (UA)

(540)

Montis

(511)
Кл. 30: Арахісові кондитерські вироби; ароматизатори для напоїв, крім ефірних олій; ароматизатори для тортів, тістечок, крім ефірних олій; ароматизатори для харчових продуктів, крім ефірних олій; ароматичні суміші харчові; баоцзи (парові пиріжки з начинкою); батончики злакові; батончики злакові з високим вмістом білка; бджолине маточне молочко; бібімбап (рис, змішаний з овочами та яловичиною); бобове борошно; борошно горіхове; борошно гречане; борошно з тапіоки; борошно; булгур; булки; булочки здобні; буріто; ванілін (замінник ванілі); ванільні ароматизатори на кулінарні потреби; вареники (вироби з тіста з начинкою); вафлі; вермішель; вироби з тіста на основі борошна; вівсяне борошно; вівсяні пластівці; в'яжучі речовини для ковбас; в'яжучі речовини для морозива; галетне печиво; гвоздика (прянощі); гірчиця; гірчичне борошно; глазур для тортів, тістечок; глюкоза на кулінарні потреби; горіхи, вкриті шоколадом; городні трави законсервовані (присмаки); гречка оброблена; дзеркальна глазур; добавки з клейковини на кулінарні потреби; дріжджі; дульсе-де-лече; есенції для харчових продуктів, крім ефірних есенцій і ефірних олій; жувальні гумки для освіження подиху; жувальні гумки; журавлинний соус (приправа); заварний крем; загущувачі для готування харчових продуктів; закваска; закваски для тіста; закуски на основі злаків; закуски на основі рису; заморожений йогурт (заморожені кондитерські вироби); заправки для салату; зародки пшениці для споживання людьми; зернові продукти; зефір (кондитерські вироби); імбир (прянощі); їстівний папір; їстівний рисовий папір; какао; какаові напої з молоком; каперси; карамелі (цукерки); карі (прянощі); картопляне борошно; квітки або листя рослин, що використовуються як замінники чаю; кетчуп (соус); кімбап (корейська рисова страва); кімчіджон (млинці з квашених овочів); кіноа оброблена; кіши (пироги); клейковина, приготована як харчовий продукт; кондитерські вироби; кондитерські вироби для прикрашання новорічних ялинок; кондитерські вироби з цукром; кориця (прянощі); крекери; крем з винного каменю на кулінарні потреби; крохмаль харчовий; крупа для мамалиґи; крупи харчові; крутони; кубики льоду; кукурудза подрібнена; кукурудза смажена; кукурудзяне борошно; кукурудзяні пластівці; куркума; кускус (манна крупа); кухонна сіль; лід для охолоджування; лід натуральний або штучний; лід у вигляді стружки з підсолодженими червоними бобами; локричні кондитерські вироби; локшина; локшина соба (локшина з гречаного борошна); локшина удон (локшина з пшеничного борошна); ломпер (тонкі картопляні коржики); льодяники м'ятні для освіження подиху; майонез; макарони; макаронні вироби; макаруни (кондитерські вироби); мальтоза; мамалиґа; манна крупа; маринади; марципани; мед; меляса харчова; мигдалеве тісто; мигдалеві кондитерські вироби; місо (приправа); млинці; морозиво; морська вода для куховарення; морські водорості (приправа); муси десертні (кондитерські вироби); муси шоколадні; мускатні горіхи; мюслі; м'ясна підлива; м'ята для кондитерських виробів; м'ятні солодощі; напої на основі какао; напої на основі ромашки; напої на основі чаю; напої на основі шоколаду; насіння анісу; насіння зірчастого анісу; насіння кунжуту (приправи); насіння льону на кулінарні потреби (приправа); настої нелікувальні; оброблене насіння, що використовується як приправа; овес подрібнений; окономіякі (японські солоні млинці); онігірі (рисові кульки); оцет; очищений овес; очищений ячмінь; палички локричні (кондитерські вироби); пальмовий цукор; пастила (кондитерські вироби); пастилки (кондитерські вироби); пекарські порошки; пельмені (вироби з тіста з м'ясною начинкою); перець запашний; перець стручковий (присмаки); перець; песто (соус); петіфури (тістечка); печиво; пивний оцет; пироги; пироги з листкового тіста з паштетами; пироги з м'ясом; пікалілі; піци; пластівці (зернові продукти); помадки (кондитерські вироби); попкорн; порошки для виготовляння морозива; праліне; прикраси з цукерок для тортів, тістечок; прикраси з шоколаду для тортів, тістечок; приправи; природні підсолоджувачі; присмаки; прісний хліб; продукти на основі вівса; прополіс; пряники; прянощі; пудинги; пудра на торти, тістечка; пшеничне борошно; равіолі; рамен (японська страва на основі локшини); реліш (приправа); речовини для пом'якшування м'яса на побутові потреби; речовини для усталювання збитих вершків; рис; рис швидкого приготування; рисова маса на кулінарні потреби; рисовий пудинг; рисові торти, тістечка; саго; сандвічі; сандвічі з сосискою; селерова сіль; сенбей (рисові крекери); сироп з агави (природний підсолоджувач); сироп мелясовий; сіль для консервування харчових продуктів; соєва паста (приправа); соєве борошно; соєвий соус; солод для споживання людьми; солодові бісквіти; солодові екстракти харчові; солодощі (цукерки); сорбети (льоди); соуси (приправи); соуси для макаронних виробів; спагеті; спреди (бутербродні пасти) на основі шоколаду; спреди (бутер-

бродні пасти) шоколадні, що містять горіхи; спрінгроли; страви, приготовані на основі локшини; сублімовані страви з макаронними виробами як основним інгредієнтом; сублімовані страви з рисом як основним інгредієнтом; суміші для глазурування шинки; суміші для тіста для окономіякі (японських солоних млинців); сухарики-грінки; сухарі; сухарі панірувальні; сухе печиво; суші; табуле; тако; тапіока; тарти; тістечка; тісто; тісто бездріжджове на торти і тістечка; тісто на кондитерські вироби; тісто на торти і тістечка; томатний соус; торти; тортильї; фруктові желе (кондитерські вироби); фруктові соуси; халва; харчова сода (бікарбонат натрію на куховарські потреби); харчові льоди; хліб; хлібобулочні вироби; цзяоцзи (вироби з тіста з начинкою); цукерки; цукор; чай охолоджений; чай; часник подрібнений (приправа); чатні (приправа); чизбургери (сандвічі); чоу-чоу (приправа); шафран (присмака); шоколад; шоколадні напої з молоком; яблучний соус (приправа); ячмінне борошно; ячмінь подрібнений.

Кл. 32: Аперитиви безалкогольні; безалкогольні напої; безалкогольні напої зі смаком чаю; безалкогольні напої на основі меду; безалкогольні складники для виготовляння напоїв; безалкогольні фруктові екстракти; безалкогольні фруктові напої; виноградне сусло неферментоване; води (напої); газовані води; екстракти хмелю для виготовляння пива; есенції для виготовляння напоїв; зельтерська вода; ізотонічні напої; імбирне пиво; імбирний ель; квас (безалкогольний напій); коктейлі безалкогольні; коктейлі на основі пива; лимонади; літієва вода; мінеральні води (напої); напої енергетичні безалкогольні; напої з алое вера безалкогольні; напої на основі рису, крім замінників молока; напої на основі сої, крім замінників молока; напої, що містять молочну сироватку; овочеві соки (напої); оршад; пивне сусло; пиво; порошки для виготовляння газованих напоїв; сарсапарель (безалкогольний напій); сидр безалкогольний; сиропи для лимонаду; сиропи для напоїв; складники для виготовляння газованих вод; смузі; содова вода; соки фруктові; солодове пиво; солодове сусло; спортивні напої, збагачені протеїном; столові води; сусла; таблетки для виготовляння газованих напоїв; томатний сік (напій); тонізуючі охолоджуючі напої; фруктові нектари безалкогольні; шербети (напої); ячмінний ель (пиво).

Кл. 35: Адміністративна допомога щодо запитів про подання комерційних пропозицій; адміністративна допомога щодо запрошень до участі у тендерних процедурах; адміністративне оброблення замовлень на купівлю; адміністрування програм лояльності для клієнтів; адміністрування програм лояльності для постійних клієнтів авіакомпаній; аналізування собівартості; аудит підприємницької діяльності; аудит фінансовий; аукціонний продаж; аутсорсингове адміністративне керування для компаній; бухгалтерський облік; веб-індексування на комерційні або рекламні потреби; ведення бухгалтерських книг; ведення переговорів щодо укладання угод у сфері підприємницької діяльності для інших; вивчання ринку; визначання громадської думки; виписування рахунків; влаштовування передплати газет для інших; влаштовування передплати телекомунікаційних послуг для інших; готування платіжних документів; готування податкових декларацій; демонстрування товарів; довідкові послуги у сфері підприємницької діяльності; допомога в керуванні підприємницькою діяльністю; допомога у комерційному або промисловому керуванні; дорадчі послуги для керування підприємницькою діяльністю; досліджування щодо підприємницької діяльності; економічне прогнозування; забезпечування інформацією в сфері підприємницької діяльності за допомогою веб-сайтів; збирання інформації у комп'ютерні бази даних; збирання статистичних даних; інформування щодо підприємницької діяльності; керування діяльністю артистів-виконавців; керування діяльністю вільнонайманих працівників; керування діяльністю готелів; керування діяльністю спортсменів; керування діяльністю щодо програм з відшкодовування витрат для інших; керування підприємницькою діяльністю в перехідний період; комерційне інформування та поради для споживачів у виборі товарів і послуг; комерційне керування ліцензуванням товарів і послуг для інших; комп'ютеризоване ведення справ; консультування з керування персоналом; консультування з керування підприємницькою діяльністю; консультування з комунікаційних стратегій щодо рекламування; консультування з комунікаційної стратегії щодо зв'язків з громадськістю; консультування з організовування підприємницької діяльності; маркетинг; маркетинг у рамках робіт з видання програмного забезпечення; маркетинг цільовий; маркетингові досліджування; машинописні роботи; надавання інформації щодо комерційних та ділових контактів; надавання онлайнових торговельних майданчиків для покупців та продавців товарів і послуг; написання біографічних довідок для інших; написання резюме для інших; написання рекламних текстів; написання сценаріїв на рекламні потреби; оброблення текстів; оновлювання рекламних матеріалів; оновлювання та ведення даних у комп'ютерних базах даних; оновлювання та ведення інформації в реєстрах; оптимізація відвідуваності веб-сайтів; організовування виставок на комерційні або рекламні потреби; організовування показів мод на рекламні потреби; організовування ярмарків на комерційні або рекламні потреби; орендування рекламного місця; оформляння вітрин; оцінювання підприємницької діяльності; підбирання персоналу; поради щодо організовування і керування підприємницькою діяльністю; посередницькі послуги у сфері підприємницької діяльності щодо підбору потенційних приватних інвесторів для підприємців, які потребують фінансування, послуги агентств комерційного інформування; послуги агентств працевлаштування; послуги експертів з ефективності підприємницької діяльності; послуги з аутсорсингу (допомога у сфері підприємницької діяльності); послуги з керування підприємницькими проектами для об'єктів будівництва; послуги з конкурентного розвідування ринку; послуги з корпоративних комунікацій; послуги з макетування на рекламні потреби; послуги з нагадування про ділові

зустрічі (офісні роботи); послуги з огляду преси; послуги з порівнювання цін; послуги з релокації для підприємств; послуги з розвідування ринку; послуги з фотокопіювання; послуги закупівельні для інших (закуповування товарів та послуг для інших підприємств); послуги зі зв'язків із засобами масової інформації; послуги зі складання графіків ділових зустрічей (офісні роботи); послуги зі створювання та керування списками подарунків; послуги із заповнювання податкової декларації; послуги імпортно-експортних агентств; послуги манекенників для рекламування або сприяння продажам; послуги рекламних агентств; послуги секретарів; послуги щодо зв'язків з громадськістю; послуги щодо комерційного лобіювання; послуги щодо комерційного посередництва; послуги щодо оптового продажу фармацевтичних, ветеринарних і гігієнічних препаратів та товарів медичного призначення; послуги щодо роздрібного продажу завантажних музичних творів у цифровому форматі в режимі он-лайн; послуги щодо роздрібного продажу завантажних рингтонів у режимі он-лайн; послуги щодо роздрібного продажу завантажних та попередньо записаних музичних творів та фільмів у режимі он-лайн; послуги щодо роздрібного продажу творів мистецтва художніми галереями; послуги щодо роздрібного продажу фармацевтичних, ветеринарних і гігієнічних препаратів та товарів медичного призначення; пошук даних у комп'ютерних файлах для інших; пошук спонсорів; пошукова оптимізація для сприяння продажам; представляння товарів на засобах інформування з метою роздрібного продажу; приймання телефонних дзвінків для недоступних абонентів; прокат білбордів (рекламних щитів); прокат офісних машин і обладнання; прокат офісного обладнання на об'єктах коворкінгу; прокат рекламних матеріалів; прокат рекламного часу на засобах інформування; прокат торговельних автоматів; прокат торговельних стендів; прокат фотокопіювальних машин; пряме поштове рекламування; психологічне тестування для відбирання персоналу; публікування рекламних текстів; радіорекламування; реєстрування письмових повідомлень та даних; рекламування; рекламування з оплатою переходів на веб-сторінку за рекламним оголошенням; рекламування зовнішнє; рекламування поштою; рекламування через комп'ютерну мережу в режимі онлайн; репродукування документів; розклеювання рекламних плакатів; розповсюджування зразків; розповсюджування рекламних матеріалів; розробляння рекламних матеріалів; розслідування у сфері підприємницької діяльності; систематизування інформації у комп'ютерні бази даних; складання звітів про стан рахунків; складання індексів інформації на комерційні або рекламні потреби; сприяння продажам для інших; сприяння продажам товарів і послуг шляхом спонсорської підтримки спортивних подій; створювання рекламних фільмів; створювання телевізійних програм для продажу товарів через телемагазини; стенографування; текстове записування інформації (офісні роботи); телевізійне рекламування; телемаркетингові послуги; узгоджування та укладання комерційних угод для третіх сторін; фахове консультування щодо підприємницької діяльності.

---

(111) **281706** **(210)** **m 2019 27013**
(151) **25.08.2020** **(220)** **26.09.2019**
(181) **26.09.2029**
(732) **Штилюк Максим Іванович;**
вул. Матросова, 2, с. Червоне, Криворізький р-н, Дніпропетровська обл., 53010 (UA)

(540) **FLOG**

(511)
Кл. 35: Представляння продуктів через засоби комунікації з метою роздрібного продажу; комерційна інформація і консультації для споживачів (центри підтримки споживачів); сприяння продажам (посередництво); розповсюджування зразків; розміщування в мережі Інтернет на веб-сторінках і на веб-сайтах інформації щодо асортименту товарів та рекламної інформації щодо переліку надаваних послуг, що дозволяє покупцям зручно оглядати, замовляти та купувати ці товари і замовляти послуги з веб-сторінок і веб-сайтів в інтернеті, а також отримувати необхідну інформацію про ці товари та надавані послуги; розміщування в одному або декількох місцях продовольчих і/або непродовольчих товарів (крім їх транспортування) або інформації про ці товари, з метою їх огляду і/або збуту зацікавленим особам, в тому числі покупцям, на підприємствах оптової і/або роздрібної торгівлі.

---

(111) **281707** **(210)** **m 2019 27165**
(151) **25.08.2020** **(220)** **27.09.2019**
(181) **27.09.2029**
(732) **ОРІДЖІН ІНТЕРПРАЙСІС ПЛС (ORIGIN ENTERPRISES PLC);**
4-6 Рівервoлк, Сітівест Бізнес Кампус, Дублін, D24 DCW0, Ірландія (4-6 Riverwalk, Citywest Business Campus, Dublin, D24 DCW0, Ireland) (IE)

(540) **Agrii**

(511)
Кл. 1: Хімікати, призначені для використання у сільському господарстві, плодівництві та лісівництві, крім фунгіцидів, гербіцидів, інсектицидів та паразитицидів; хімічні препарати для оброблення насіння з метою захисту, крім фунгіцидів, гербіцидів, інсектицидів та паразитицидів; речовини для консервування насіння; поживні речовини для рослин (добрива); препарати та їх суміші для регулювання росту рослин; препарати, призначені для використання у сільському господарстві для оброблення рослин, насіння та ґрунту з метою захисту, крім фунгіцидів, гербіцидів, інсектицидів та паразитоцидів; торф (добриво); компост; добрива; хімікати, призначені для використання у сільському господарстві для підвищення

врожаю; добрива, хімічні добавки до фунгіцидів, генів насіння для цілей сільськогосподарського виробництва; хімічні препарати, призначені для вирощування сільськогосподарських культур, крім фунгіцидів, гербіцидів, інсектицидів та паразитицидів; хімічні препарати для виробництва фунгіцидів, гербіцидів, інсектицидів, паразитицидів, препаратів для знищування бур'янів, препаратів для знищування шкідників.

Кл. 5: Фунгіциди, гербіциди, інсектициди, паразитициди; препарати для знищування бур'янів; препарати для знищування шкідників; дезінфікувальні засоби для використання у сільському господарстві; дезінфікувальні засоби.

Кл. 31: Сирі та необроблені продукти сільського господарства, аквакультури, садівництва та лісівництва; сире та необроблене зерно і насіння; пшениця; корінці, паростки чи бокові гілки для вирощування нових рослин; свіжі фрукти та овочі, свіжі трави; живі рослини і квіти; цибулини, розсада, сіянці та насіння для сівби; живі тварини; корми та напої для тварин; солод.

Кл. 35: Дорадчі послуги для керування підприємницькою діяльністю; збирання інформації та інформування щодо підприємницької діяльності; консультування щодо бізнес-планування та з організовування підприємницької діяльності; сприяння продажам для інших; маркетинг; розповсюджування рекламних матеріалів; допомога у комерційному або промисловому керуванні; послуги з бізнес-підтримки агропромислового комплексу, а саме: керування персоналом, керування підприємницькою діяльністю, організовування підприємницької діяльності; маркетинг ринку сільськогосподарських культур; маркетингові дослідження ринку сільськогосподарських товарів та послуг; рекламування в галузі сільського господарства; рекламування товарів сільськогосподарського призначення, в тому числі: зерна (злаків) та насіння; поради щодо економічної, комерційної та підприємницької діяльності в сфері сільського господарства; комерційне інформування, організовування виставок на комерційні або рекламні потреби, послуги з експорту-імпорту а галузі сільського господарства; маркетинг ринку хімічних продуктів, призхначених для використання у сільському господарстві, плодівництві та лісівництві, добрив, хімічних добавок до фунгіцидів, генів насіння для цілей сільськогосподарського виробництва, препаратів для регулювання росту рослин, засобів (препаратів) для захисту рослин, насіння, рослин, кормів та саджанців; послуги щодо роздрібного продажу хімічних продуктів, призначених для використання у сільському господарстві, плодівництві та лісівництві, добрив, хімічних добавок до фунгіцидів, генів насіння для цілей сільськогосподарського виробництва, препаратів для регулювання росту рослин, засобів (препаратів) для захисту рослин, насіння, рослин, кормів та саджанців; послуги щодо оптового продажу хімічних продуктів, призначених для використання у сільському господарстві, плодівництві та лісівництві, добрив, хімічних добавок до фунгіцидів, генів насіння для цілей сільськогосподарського виробництва, препаратів для регулювання росту рослин, засобів (препаратів) для захисту рослин, насіння, рослин, кормів та саджанців; рекламування; керування підприємницькою діяльністю; адміністрування у сфері підприємницької діяльності.

Кл. 36: Послуги агентств, служб управління нерухомістю, пов'язаних з сільським господарством, фінансове керування землями сільськогосподарського призначення; фінансові консультаційні послуги в галузі сільського господарства, плодівництва та лісівництва; забезпечування фінансовою інформацією щодо земель сільськогосподарського призначення; страхування; фінансові операції; кредитно-грошові операції; операції з нерухомим майном, пов'язаним з сільським господарством, плодівництвом та лісівництвом.

Кл. 42: Наукові і технологічні послуги та досліджування і розробки, що їх стосуються; технологічне консультування щодо використання техніки в галузі сільськогосподарської індустрії; наукові біотехнологічні досліджування у галузі сільського господарства; наукові дослідження щодо розвитку земель сільськогосподарського призначення; проведення досліджень та аналізування технічних проектів; наукове консультування та інформування щодо розвитку земель сільськогосподарського призначення; досліджування у сфері захисту навколишнього середовища, пов'язані з безпечним використанням хімічних речовин, добрив, в тому числі гною, в сільському господарстві та інформування щодо цього; інформування та консультування щодо послуг, вищезазначених у переліку 42 класу, надаваних в сільському господарстві; технологічне консультування в галузі сільського господарства; досліджування та розробляння сортів насіння; науково-технічне експертування та аналізування в галузі сільського господарства; послуги з промислового аналізування та промислового досліджування.

Кл. 44: Послуги в сільському господарстві, плодівництві, садівництві та лісівництві; надання інформації та порад в галузі сільського господарства, в тому числі послуги агрономів; консультаційні послуги в галузі сільського господарства, інформаційні послуги щодо використання хімічних речовин, добрив, в тому числі гною, в сільському господарстві; консультування щодо вирощування сільськогосподарської продукції; інформування щодо вирощування сільськогосподарської продукції; інформування та консультування щодо послуг, вищезазначених у переліку 44 класу, надаваних у сільському господарстві, плодівництві, садівництві та лісівництві.

---

(111) 281708 **(210) m 2019 27625**
(151) 25.08.2020 **(220) 04.10.2019**
(181) 04.10.2029
(300) 018091392 05.07.2019 EM

Кл. 9: Комп'ютерне програмне забезпечення ігрове, завантажне та записане; програмне забезпечення для відеоігор; прикладні програми комп'ютерного програмного забезпечення для мобільних приладів, завантажні; програмне забезпечення для моделювання для використання в цифрових пристроях; футляри для смартфонів; блоки пам'яті комп'ютера; комп'ютерні клавіатури; чохли для смартфонів; навушники як наголовна гарнітура; килимки під

комп'ютерні мишки; флеш-накопичувачі USB; комп'ютерне ігрове обладнання та аксесуари, а саме: ігрові лептопи, ігрові системні блоки, ігрові клавіатури, ігрові мишки, ігрові навушники як наголовна гарнітура, ігрові мікрофони, гарнітури віртуальної реальності, ігрові килимки під комп'ютерні мишки.

Кл. 25: Одяг; бандани (хустки); капелюхи; пов'язки наголовні (одяг); куртки; пояси (одяг); пояси-гаманці (одяг); манишки; сорочки з короткими рукавами; вовняні куртки; формений одяг; шапки, що є наголовними уборами; кепки, що є наголовними уборами; шалі; сорочки; одяг верхній; хустки нашийні; шарфи; жилети; безрукавки; футболки; взуття; кашне; спортивні майки; рукавички (одяг); піврукавички.

Кл. 35: Прокат рекламного часу на засобах інформування; послуги з макетування на рекламні потреби; організовування виставок на комерційні або рекламні потреби; телемаркетингові послуги; телевізійне рекламування; допомога в керуванні підприємницькою діяльністю; керування діяльністю спортсменів; забезпечування інформацією в сфері підприємницької діяльності за допомогою веб-сайтів; рекламування через комп'ютерну мережу в режимі он-лайн; надавання онлайнових торговельних майданчиків для покупців та продавців товарів і послуг; організовування ярмарків на комерційні або рекламні потреби; пошук спонсорів; влаштовування передплати телекомунікаційних послуг для інших; сприяння продажам товарів і послуг шляхом спонсорської підтримки спортивних подій.

Кл. 38: Забезпечування спілкування на форумах у режимі он-лайн; забезпечування спілкування в інтернет-чатах; радіотранслювання; потокове передавання даних; потокове передавання відео-, аудіоданих з ігрових шоу та турнірів; послуги телеконференцзв'язку; телевізійне транслювання; передавання відеоданих за запитом; транслювання засобами бездротового зв'язку; послуги відеоконференцзв'язку; забезпечування доступу до баз даних.

Кл. 41: Розважальні послуги; розважальні послуги, що надаються в режимі он-лайн за допомогою комп'ютерної бази даних; організовування спортивних змагань за допомогою інтернет; організовування видовищ (послуги імпресаріо); представляння естрадних вистав; представляння вистав наживо; створювання радіо- і телевізійних програм; створювання видовищ; телевізійні передачі розважальні; влаштовування і проведення кіберспортивних заходів; забезпечування устаткованням для кіберспорту; послуги спортивних таборів; інформування у сфері комп'ютерних ігрових розваг он-лайн; інформування про стратегії комп'ютерних та відеоігор он-лайн; ігрові та розважальні послуги, що надаються в режимі он-лайн, стосовно ігрових турнірів та фантазійних спортивних ліг; навчання за допомогою симуляторів; послуги інструкторів (навчання); організовування конкурсів (освітніх або розважальних); послуги з влаштовування змагань у електронних та відеоіграх, що надаються через інтернет; надавання інтерактивних комп'ютерних ігор для багатьох гравців через інтернет та мережі електронних комунікацій; ігрові послуги, що надаються в режимі он-лайн через комп'ютерну мережу; забезпечування устаткуванням для ігрових шоу; прокат ігрового обладнання.

Кл. 42: Розробляння програмного забезпечення; розробляння програмного забезпечення в рамках робіт з видання програмного забезпечення; консультування щодо інформаційних технологій (IT); забезпечування інформацією з комп'ютерних технологій та програмування за допомогою веб-сайтів; промисловий дизайн; консультування щодо розробляння веб-сайтів.

Кл. 43: Послуги барів; послуги кафе; послуги кафетеріїв; орендування приміщень для зустрічей; послуги ресторанів; послуги ресторанів, що спеціалізуються на стравах з локшини удон та соба; послуги ресторанів японської кухні; послуги ресторанів самообслуговування; послуги снек-барів.

(591) чорний, білий, сірий, жовтий, темно-жовтий

(732) **Натус Вінсере Іспорт Сі-Вай ЛТД (Natus Vincere Esport CY LTD);**
Спіроу Кіпріану, 79, ПРОТОПАПАС блдг, 2нд флоор, офіс 201, 3076, Лімассол, Кіпр (Spyrou Kyprianou, 79, PROTOPAPAS bldg, 2nd floor, office 201, 3076, Limassol, Cyprus) (CY)

(540)

Дивись кольорову копію з оригіналу зображення знака в кінці бюлетеня

(511)

Кл. 9: Комп'ютерне програмне забезпечення ігрове, завантажне та записане; програмне забезпечення для відеоігор; комп'ютерні програми записані та завантажні; прикладні програми комп'ютерного програмного забезпечення завантажні; прикладні програми комп'ютерного програмного забезпечення для мобільних приладів, завантажні; програмне забезпечення для моделювання для використання в цифрових пристроях; футляри для смартфонів; блоки пам'яті комп'ютера; комп'ютерні клавіатури; чохли для смартфонів; навушники як наголовна гарнітура; килимки під комп'ютерні мишки; флеш-накопичувачі USB; комп'ютерне ігрове обладнання та аксесуари, а саме: ігрові лептопи, ігрові системні блоки, ігрові клавіатури, ігрові мишки, ігрові навушники як наголовна гарнітура, ігрові мікрофони, гарнітури віртуальної реальності, ігрові килимки під комп'ютерні мишки,

Кл. 25: Одяг; бандани (хустки); капелюхи; пов'язки наголовні (одяг); куртки; пояси (одяг); пояси-гаманці (одяг); манишки; сорочки з короткими рукавами; вовняні куртки; формений одяг; шапки, що є наголовними уборами; кепки, що є наголовними уборами; шалі; сорочки; одяг верхній; хустки нашийні; шарфи; жилети; безрукавки; футболки; взуття; кашне; спортивні майки; рукавички (одяг); піврукавички.

Кл. 35: Прокат рекламного часу на засобах інформування; послуги з макетування на рекламні потреби; організовування виставок на комерційні або рекламні потреби; телемаркетингові послуги; телевізійне рекламування; допомога в керуванні підприємницькою діяльністю; керування діяльністю спортсменів; забезпечування інформацією в сфері підприємниць-

кої діяльності за допомогою веб-сайтів; рекламування через комп'ютерну мережу в режимі он-лайн; надавання онлайнових торговельних майданчиків для покупців та продавців товарів і послуг; організовування ярмарків на комерційні або рекламні потреби; пошук спонсорів; влаштовування передплати телекомунікаційних послуг для інших; сприяння продажам товарів і послуг шляхом спонсорської підтримки спортивних подій.

Кл. 38: Забезпечування спілкування на форумах у режимі он-лайн; забезпечування спілкування в інтернет-чатах; радіотранслювання; потокове передавання даних; потокове передавання відео-, аудіоданих з ігрових шоу та турнірів; послуги телеконференцзв'язку; телевізійне транслювання; передавання відеоданих за запитом; транслювання засобами бездротового зв'язку; послуги відеоконференцзв'язку; забезпечування доступу до баз даних.

Кл. 41: Розважальні послуги; розважальні послуги, що надаються в режимі он-лайн за допомогою комп'ютерної бази даних; організовування спортивних змагань за допомогою інтернет; організовування видовищ (послуги імпресаріо); представляння естрадних вистав; представляння вистав наживо; створювання радіо- і телевізійних програм; створювання видовищ; телевізійні передачі розважальні; забезпечування тренувань; влаштовування і проведення кіберспортивних заходів; забезпечування устаткованням для кіберспорту; послуги спортивних таборів; інформування у сфері комп'ютерних ігрових розваг он-лайн; інформування про стратегії комп'ютерних та відеоігор он-лайн; ігрові та розважальні послуги, що надаються в режимі он-лайн, стосовно ігрових турнірів та фантазійних спортивних ліг; навчання за допомогою симуляторів; послуги інструкторів (навчання); організовування конкурсів (освітніх або розважальних); організовування спортивних змагань; послуги з влаштовування змагань у електронних та відеоіграх, що надаються через інтернет; надавання інтерактивних комп'ютерних ігор для багатьох гравців через інтернет та мережі електронних комунікацій; ігрові послуги, що надаються в режимі он-лайн через комп'ютерну мережу; забезпечування устаткуванням для ігрових шоу; прокат ігрового обладнання.

Кл. 42: Розробляння програмного забезпечення; розробляння програмного забезпечення в рамках робіт з видання програмного забезпечення; консультування щодо інформаційних технологій (IT); забезпечування інформацією з комп'ютерних технологій та програмування за допомогою веб-сайтів; промисловий дизайн; консультування щодо розробляння веб-сайтів.

Кл. 43: Послуги барів; послуги кафе; послуги кафетеріїв; орендування приміщень для зустрічей; послуги ресторанів; послуги ресторанів, що спеціалізуються на стравах з локшини удон та соба; послуги ресторанів японської кухні; послуги ресторанів самообслуговування; послуги снек-барів.

---

(111) 281709
(151) 25.08.2020
(181) 04.10.2029
(210) m 2019 27629
(220) 04.10.2019
(300) 018091390 05.07.2019 EM

Кл. 9: Комп'ютерне програмне забезпечення ігрове, завантажне та записане; програмне забезпечення для відеоігор; прикладні програми комп'ютерного програмного забезпечення для мобільних приладів, завантажні; програмне забезпечення для моделювання для використання в цифрових пристроях; футляри для смартфонів; блоки пам'яті комп'ютера; комп'ютерні клавіатури; чохли для смартфонів; навушники як наголовна гарнітура; килимки під комп'ютерні мишки; флеш-накопичувачі USB; комп'ютерне ігрове обладнання та аксесуари, а саме: ігрові лептопи, ігрові системні блоки, ігрові клавіатури, ігрові мишки, ігрові навушники як наголовна гарнітура, ігрові мікрофони, гарнітури віртуальної реальності, ігрові килимки під комп'ютерні мишки.

Кл. 25: Одяг; бандани (хустки); капелюхи; пов'язки наголовні (одяг); куртки; пояси (одяг); пояси-гаманці (одяг); манишки; сорочки з короткими рукавами; вовняні куртки; формений одяг; шапки, що є наголовними уборами; кепки, що є наголовними уборами; шалі; сорочки; одяг верхній; хустки нашийні; шарфи; жилети; безрукавки; футболки; взуття; кашне; спортивні майки; рукавички (одяг); піврукавички.

Кл. 35: Прокат рекламного часу на засобах інформування; послуги з макетування на рекламні потреби; організовування виставок на комерційні або рекламні потреби; телемаркетингові послуги; телевізійне рекламування; допомога в керуванні підприємницькою діяльністю; керування діяльністю спортсменів; забезпечування інформацією в сфері підприємницької діяльності за допомогою веб-сайтів; рекламування через комп'ютерну мережу в режимі он-лайн; надавання онлайнових торговельних майданчиків для покупців та продавців товарів і послуг; організовування ярмарків на комерційні або рекламні потреби; пошук спонсорів; влаштовування передплати телекомунікаційних послуг для інших; сприяння продажам товарів і послуг шляхом спонсорської підтримки спортивних подій.

Кл. 38: Забезпечування спілкування на форумах у режимі он-лайн; забезпечування спілкування в інтернет-чатах; радіотранслювання; потокове передавання даних; потокове передавання відео-, аудіоданих з ігрових шоу та турнірів; послуги телеконференцзв'язку; телевізійне транслювання; передавання відеоданих за запитом; транслювання засобами бездротового зв'язку; послуги відеоконференцзв'язку; забезпечування доступу до баз даних.

Кл. 41: Розважальні послуги; розважальні послуги, що надаються в режимі он-лайн за допомогою комп'ютерної бази даних; організовування спортивних змагань за допомогою інтернет; організовування видовищ (послуги імпресаріо); представляння естрадних вистав; представляння вистав наживо; створювання радіо- і телевізійних програм; створювання видовищ; телевізійні передачі розважальні; влаштовування і проведення кіберспортивних заходів; забезпечування устаткованням для кіберспорту; послуги спортивних таборів; інформування у сфері комп'ютерних ігрових розваг он-лайн; інформування про стратегії комп'ютерних та відеоігор онлайн; ігрові та розважальні послуги, що надаються в режимі он-лайн, стосовно ігрових турнірів та фантазійних спортивних ліг; навчання за допомогою

симуляторів; послуги інструкторів (навчання); організовування конкурсів (освітніх або розважальних); послуги з влаштовування змагань у електронних та відеоіграх, що надаються через інтернет; надавання інтерактивних комп'ютерних ігор для багатьох гравців через інтернет та мережі електронних комунікацій; ігрові послуги, що надаються в режимі он-лайн через комп'ютерну мережу; забезпечування устаткуванням для ігрових шоу; прокат ігрового обладнання.

Кл. 42: Розробляння програмного забезпечення; розробляння програмного забезпечення в рамках робіт з видання програмного забезпечення; консультування щодо інформаційних технологій (ІТ); забезпечування інформацією з комп'ютерних технологій та програмування за допомогою веб-сайтів; промисловий дизайн; консультування щодо розробляння веб-сайтів.

Кл. 43: Послуги барів; послуги кафе; послуги кафетеріїв; орендування приміщень для зустрічей; послуги ресторанів; послуги ресторанів, що спеціалізуються на стравах з локшини удон та соба; послуги ресторанів японської кухні; послуги ресторанів самообслуговування; послуги снек-барів.

(732) Натус Вінсере Іспорт Сі-Вай ЛТД (Natus Vincere Esport CY LTD);
Спіроу Кіпріану, 79, ПРОТОПАПАС блдг, 2нд флоор, офіс 201, 3076, Лімассол, Кіпр (Spyrou Kyprianou, 79, PROTOPAPAS bldg, 2nd floor, office 201, 3076, Limassol, Cyprus) (CY)

(540)

NATUS VINCERE

(511)

Кл. 9: Комп'ютерне програмне забезпечення ігрове, завантажне та записане; програмне забезпечення для відеоігор; комп'ютерні програми записані та завантажні; прикладні програми комп'ютерного програмного забезпечення завантажні; прикладні програми комп'ютерного програмного забезпечення для мобільних приладів, завантажні; програмне забезпечення для моделювання для використання в цифрових пристроях; футляри для смартфонів; блоки пам'яті комп'ютера; комп'ютерні клавіатури; чохли для смартфонів; навушники як наголовна гарнітура; килимки під комп'ютерні мишки; флеш-накопичувачі USB; комп'ютерне ігрове обладнання та аксесуари, а саме: ігрові лептопи, ігрові системні блоки, ігрові клавіатури, ігрові мишки, ігрові навушники як наголовна гарнітура, ігрові мікрофони, гарнітури віртуальної реальності, ігрові килимки під комп'ютерні мишки.

Кл. 25: Одяг; бандани (хустки); капелюхи; пов'язки наголовні (одяг); куртки; пояси (одяг); пояси-гаманці (одяг); манишки; сорочки з короткими рукавами; вовняні куртки; формений одяг; шапки, що є наголовними уборами; кепки, що є наголовними уборами; шалі; сорочки; одяг верхній; хустки нашийні; шарфи; жилети; безрукавки; футболки; взуття; кашне; спортивні майки; рукавички (одяг); піврукавички.

Кл. 35: Прокат рекламного часу на засобах інформування; послуги з макетування на рекламні потреби; організовування виставок на комерційні або рекламні потреби; телемаркетингові послуги; телевізійне рекламування; допомога в керуванні підприємницькою діяльністю; керування діяльністю спортсменів; забезпечування інформацією в сфері підприємницької діяльності за допомогою веб-сайтів; рекламування через комп'ютерну мережу в режимі он-лайн; надавання онлайнових торговельних майданчиків для покупців та продавців товарів і послуг; організовування ярмарків на комерційні або рекламні потреби; пошук спонсорів; влаштовування передплати телекомунікаційних послуг для інших; сприяння продажам товарів і послуг шляхом спонсорської підтримки спортивних подій.

Кл. 38: Забезпечування спілкування на форумах у режимі он-лайн; забезпечування спілкування в інтернет-чатах; радіотранслювання; потокове передавання даних; потокове передавання відео-, аудіоданих з ігрових шоу та турнірів; послуги телеконференцзв'язку; телевізійне транслювання; передавання відеоданих за запитом; транслювання засобами бездротового зв'язку; послуги відеоконференцзв'язку; забезпечування доступу до баз даних.

Кл. 41: Розважальні послуги; розважальні послуги, що надаються в режимі он-лайн за допомогою комп'ютерної бази даних; організовування спортивних змагань за допомогою інтернет; організовування видовищ (послуги імпресаріо); представляння естрадних вистав; представляння вистав наживо; створювання радіо- і телевізійних програм; створювання видовищ; телевізійні передачі розважальні; забезпечування тренувань; влаштовування і проведення кіберспортивних заходів; забезпечування устаткованням для кіберспорту; послуги спортивних таборів; інформування у сфері комп'ютерних ігрових розваг он-лайн; інформування про стратегії комп'ютерних та відеоігор он-лайн; ігрові та розважальні послуги, що надаються в режимі он-лайн, стосовно ігрових турнірів та фантазійних спортивних ліг; навчання за допомогою симуляторів; послуги інструкторів (навчання); організовування конкурсів (освітніх або розважальних); організовування спортивних змагань; послуги з влаштовування змагань у електронних та відеоіграх, що надаються через інтернет; надавання інтерактивних комп'ютерних ігор для багатьох гравців через інтернет та мережі електронних комунікацій; ігрові послуги, що надаються в режимі он-лайн через комп'ютерну мережу; забезпечування устаткуванням для ігрових шоу; прокат ігрового обладнання.

Кл. 42: Розробляння програмного забезпечення; розробляння програмного забезпечення в рамках робіт з видання програмного забезпечення; консультування щодо інформаційних технологій (ІТ); забезпечування інформацією з комп'ютерних технологій та програмування за допомогою веб-сайтів; промисловий дизайн; консультування щодо розробляння веб-сайтів.

Кл. 43: Послуги барів; послуги кафе; послуги кафетеріїв; орендування приміщень для зустрічей; послуги ресторанів; послуги ресторанів, що спеціалізуються на стравах з локшини удон та соба; послуги ресторанів японської кухні; послуги ресторанів самообслуговування; послуги снек-барів.

(111) **281710** (210) **m 2019 27634**
(151) **25.08.2020** (220) **04.10.2019**
(181) **04.10.2029**
(591) жовтий, білий, сірий, чорний
(732) **Корчевський Дмитро Олександрович (Korchevskyi Dmytro Oleksandrovych); вул. Рупнієцібас, 44, кв. 17, м. Рига, 1045, Латвія (44 Rupniecibas St., apt. 17, Riga, 1045, Latvia) (LV)**

(540)

Дивись кольорову копію з оригіналу зображення знака в кінці бюлетеня

(511)
Кл. 41: Викладання; відеознімання; влаштовування і проведення колоквіумів; влаштовування і проведення конференцій; влаштовування і проведення концертів; влаштовування і проведення майстер-класів; влаштовування і проведення навчальних курсів, уроків, лекцій; влаштовування і проведення навчальних форумів з особистою присутністю; влаштовування і проведення практичних занять (навчання); влаштовування і проведення семінарів; влаштовування і проведення симпозіумів; готування публікацій за допомогою електронних настільних видавничих засобів; екзаменування у навчанні; забезпечування незавантажними відеозаписами в режимі он-лайн; забезпечування незавантажними електронними публікаціями в режимі он-лайн; забезпечування незавантажними фільмами за допомогою відеосервісів за запитом; забезпечування спортивним устаткованням; заочні курси; інформування щодо освіти; інформування щодо освіти та розваг, що надається в режимі он-лайн за допомогою комп'ютерних баз даних, інтернету, телевізійних програм або радіопрограм; консультування та надавання інформації щодо підготовки, проведення та організовування майстер-класів, семінарів; консультування щодо навчання, підвищення кваліфікації та освіти; навчальні курси з комп'ютерного програмування; навчальні курси з комп'ютерної графіки та дизайну; навчальні курси з веб-дизайну; навчальні послуги, що надаються за допомогою симуляторів; навчання з використанням технологій ігрофікації (гейміфікації) із застосуванням комп'ютерних програм та мережі Інтернет; навчання інтернет-маркетингу; навчання комп'ютерному програмуванню; навчання користуванню комп'ютерами; навчання користуванню комп'ютерними програмами; навчання комп'ютерним мережевим технологіям; навчання монтуванню за допомогою комп'ютера; навчання практичне в сфері ІТ-технологій; навчання розробці та просуванню інтернет-сайтів та інших веб-проектів; навчання на курсах; навчання системному адмініструванню; навчання тестуванню комп'ютерних програм; навчання з передавання ноу-хау; навчання індивідуальне; написання текстів; організовування виставок на культурні або освітні потреби; організовування конкурсів (освітніх або розважальних); організовування спортивних змагань; орендування носіїв із записаною інформацією на навчальні потреби; освітні послуги; освітні послуги, що надаються асистентами для людей з особливими потребами; освітні послуги, що надаються школами; освітні послуги в режимі реального часу (он-лайн); освітні послуги, що надаються комп'ютерними школами; освітні послуги з аналізування даних і результатів тестів з метою визначення рівня підготовки, для третіх осіб; послуги бібліотек з видавання книжок; послуги інструкторів (навчання); освітні послуги літніх дитячих таборів; розважальні послуги літніх дитячих таборів; послуги дитячих комп'ютерних таборів (розважальні або освітні); послуги перекладачів; послуги таборів вихідного дня (розважання); практичне навчання (демонстрування); проведення екскурсійних турів; прокат аудіоапаратури; прокат ігрового обладнання; прокат кіноапаратури; професійна перепідготовка; професійне орієнтування (поради щодо освіти або навчання); публікування електронних книжок та журналів у режимі он-лайн; публікування книжок; видавництво (публікування) книжок, навчальних посібників, підручників, методичних матеріалів; публікування текстів, крім рекламних; створювання видовищ; створювання фільмів, крім рекламних.

---

(111) **281711** (210) **m 2019 27637**
(151) **25.08.2020** (220) **04.10.2019**
(181) **04.10.2029**
(732) **Корчевський Дмитро Олександрович (Korchevskyi Dmytro Oleksandrovych); вул. Рупнієцібас, 44, кв. 17, м. Рига, 1045, Латвія (44 Rupniecibas St., apt. 17, Riga, 1045, Latvia) (LV)**

(540) IT STEP SCHOOL

(511)
Кл. 41: Викладання; відеознімання; влаштовування і проведення колоквіумів; влаштовування і проведення конференцій; влаштовування і проведення концертів; влаштовування і проведення майстер-класів; влаштовування і проведення навчальних курсів, уроків, лекцій; влаштовування і проведення навчальних форумів з особистою присутністю; влаштовування і проведення практичних занять (навчання); влаштовування і проведення семінарів; влаштовування і проведення симпозіумів; готування публікацій за допомогою електронних настільних видавничих засобів; екзаменування у навчанні; забезпечування незавантажними відеозаписами в режимі он-лайн; забезпечування незавантажними електронними публікаціями в режимі он-лайн; забезпечування незавантажними фільмами за допомогою відеосервісів за запитом; забезпечування спортивним устаткованням; заочні курси; інформування щодо освіти; інформування щодо освіти та розваг, що надається в режимі он-лайн за допомо-

гою комп'ютерних баз даних, інтернету, телевізійних програм або радіопрограм; консультування та надавання інформації щодо підготовки, проведення та організовування майстер-класів, семінарів; консультування щодо навчання, підвищення кваліфікації та освіти; навчальні курси з комп'ютерного програмування; навчальні курси з комп'ютерної графіки та дизайну; навчальні курси з веб-дизайну; навчальні послуги, що надаються за допомогою симуляторів; навчання з використанням технологій ігрофікації (гейміфікації) із застосуванням комп'ютерних програм та мережі Інтернет; навчання інтернет-маркетингу; навчання комп'ютерному програмуванню; навчання користуванню комп'ютерами; навчання користуванню комп'ютерними програмами; навчання комп'ютерним мережевим технологіям; навчання монтуванню за допомогою комп'ютера; навчання практичне в сфері ІТ-технологій; навчання розробці та просуванню інтернет-сайтів та інших веб-проектів; навчання на курсах; навчання системному адмініструванню; навчання тестуванню комп'ютерних програм; навчання з передавання ноу-хау; навчання індивідуальне; написання текстів; організовування виставок на культурні або освітні потреби; організовування конкурсів (освітніх або розважальних); організовування спортивних змагань; орендування носіїв із записаною інформацією на навчальні потреби; освітні послуги; освітні послуги, що надаються асистентами для людей з особливими потребами; освітні послуги, що надаються школами; освітні послуги в режимі реального часу (он-лайн); освітні послуги, що надаються комп'ютерними школами; освітні послуги з аналізування даних і результатів тестів з метою визначення рівня підготовки, для третіх осіб; послуги бібліотек з видавання книжок; послуги інструкторів (навчання); освітні послуги літніх дитячих таборів; розважальні послуги літніх дитячих таборів; послуги дитячих комп'ютерних таборів (розважальні або освітні); послуги перекладачів; послуги таборів вихідного дня (розважання); практичне навчання (демонстрування); проведення екскурсійних турів; прокат аудіоапаратури; прокат ігрового обладнання; прокат кіноапаратури; професійна перепідготовка; професійне орієнтування (поради щодо освіти або навчання); публікування електронних книжок та журналів у режимі он-лайн; публікування книжок; видавництво (публікування) книжок, навчальних посібників, підручників, методичних матеріалів; публікування текстів, крім рекламних; створювання видовищ; створювання фільмів, крім рекламних.

---

(111) **281712** **(210)** **m 2019 27638**
(151) **25.08.2020** **(220)** **04.10.2019**
(181) **04.10.2029**
(732) **Корчевський Дмитро Олександрович (Korchevskyi Dmytro Oleksandrovych); вул. Рупнієцібас, 44, кв. 17, м. Рига, 1045, Латвія (44 Rupniecibas St., apt. 17, Riga, 1045, Latvia) (LV)**

(540) АЙ ТІ СТЕП СКУЛ

(511)
Кл. 41: Викладання; відеознімання; влаштовування і проведення колоквіумів; влаштовування і проведення конференцій; влаштовування і проведення концертів; влаштовування і проведення майстер-класів; влаштовування і проведення навчальних курсів, уроків, лекцій; влаштовування і проведення навчальних форумів з особистою присутністю; влаштовування і проведення практичних занять (навчання); влаштовування і проведення семінарів; влаштовування і проведення симпозіумів; готування публікацій за допомогою електронних настільних видавничих засобів; екзаменування у навчанні; забезпечування незавантажними відеозаписами в режимі он-лайн; забезпечування незавантажними електронними публікаціями в режимі он-лайн; забезпечування незавантажними фільмами за допомогою відеосервісів за запитом; забезпечування спортивним устаткованням; заочні курси; інформування щодо освіти; інформування щодо освіти та розваг, що надається в режимі он-лайн за допомогою комп'ютерних баз даних, інтернету, телевізійних програм або радіопрограм; консультування та надавання інформації щодо підготовки, проведення та організовування майстер-класів, семінарів; консультування щодо навчання, підвищення кваліфікації та освіти; навчальні курси з комп'ютерного програмування; навчальні курси з комп'ютерної графіки та дизайну; навчальні курси з веб-дизайну; навчальні послуги, що надаються за допомогою симуляторів; навчання з використанням технологій ігрофікації (гейміфікації) із застосуванням комп'ютерних програм та мережі Інтернет; навчання інтернет-маркетингу; навчання комп'ютерному програмуванню; навчання користуванню комп'ютерами; навчання користуванню комп'ютерними програмами; навчання комп'ютерним мережевим технологіям; навчання монтуванню за допомогою комп'ютера; навчання практичне в сфері ІТ-технологій; навчання розробці та просуванню інтернет-сайтів та інших веб-проектів; навчання на курсах; навчання системному адмініструванню; навчання тестуванню комп'ютерних програм; навчання з передавання ноу-хау; навчання індивідуальне; написання текстів; організовування виставок на культурні або освітні потреби; організовування конкурсів (освітніх або розважальних); організовування спортивних змагань; орендування носіїв із записаною інформацією на навчальні потреби; освітні послуги; освітні послуги, що надаються асистентами для людей з особливими потребами; освітні послуги, що надаються школами; освітні послуги в режимі реального часу (он-лайн); освітні послуги, що надаються комп'ютерними школами; освітні послуги з аналізування даних і результатів тестів з метою визначення рівня підготовки, для третіх осіб; послуги бібліотек з видавання книжок; послуги інструкторів (навчання); освітні послуги літніх дитячих таборів; розважальні послуги літніх дитячих таборів; послуги дитячих комп'ютерних таборів (розважальні або освітні); послуги перекладачів; послуги таборів вихідного дня (розважання); практичне навчання (демонстрування); проведення екскурсійних турів; прокат аудіоапаратури; прокат ігрового обладнання; прокат кіноапаратури; професійна перепідготовка; профе-

сійне орієнтування (поради щодо освіти або навчання); публікування електронних книжок та журналів у режимі он-лайн; публікування книжок; видавництво (публікування) книжок, навчальних посібників, підручників, методичних матеріалів; публікування текстів, крім рекламних; створювання видовищ; створювання фільмів, крім рекламних.

---

(111) **281713** **(210)** **m 2019 28130**
(151) **25.08.2020** **(220)** **11.10.2019**
(181) **11.10.2029**
(732) **ФІТДЖІ.ЕКС ІНТЕРНЕШЕНЕЛ ІНК., корпорація штату Делавер (FITGY.X INTERNATIONAL INC., a Delaware corporation);**
550 Вікторі Рд, апт 534, Квінсі, МА 02171, США; (550 Victory Rd, apt 534, Quincy, MA 02171, USA) (US)

(540)

FITGY•X

(511)

Кл. 35: Рекламування; адміністрування програм лояльності для клієнтів; вивчання ринку; визначання громадської думки; демонстрування товарів; збирання інформації у комп'ютерні бази даних; збирання статистичних даних; керування діяльністю спортсменів; керування діяльністю щодо програм з відшкодовування витрат для інших; комерційне інформування та поради для споживачів у виборі товарів і послуг; маркетинг; оновлювання та ведення даних у комп'ютерних базах даних; організовування заходів на комерційні або рекламні потреби; організовування виставок та ярмарків на комерційні або рекламні потреби; оформляння вітрин; послуги закупівельні для інших (закуповування товарів та послуг для інших підприємств); послуги щодо зв'язків з громадськістю; послуги щодо роздрібного продажу одягу, взуття, наголовних уборів, сумок, товарів для спорту та відпочинку, спортивних напоїв та продуктів харчування; послуги щодо оптового продажу одягу, взуття, наголовних уборів, сумок, товарів для спорту та відпочинку, спортивних напоїв та продуктів харчування; представляння товарів на засобах інформування з метою роздрібного продажу; прокат торговельних автоматів; прокат торговельних стендів; публікування рекламних текстів; радіорекламування; рекламування зовнішнє; рекламування через комп'ютерну мережу в режимі онлайн; розповсюджування зразків; розповсюджування рекламних матеріалів; систематизування інформації у комп'ютерні бази даних; сприяння продажам для інших; сприяння продажам товарів і послуг шляхом спонсорської підтримки спортивних подій; створювання рекламних фільмів; телевізійне рекламування; телемаркетингові послуги; розміщування в мережі Інтернет на веб-сторінках і на веб-сайтах інформації щодо асортименту товарів та рекламної інформації щодо переліку надаваних послуг, що дозволяє покупцям зручно оглядати, замовляти, купувати ці товари та замовляти послуги з веб-сторінок і веб-сайтів в інтернеті, а також отримувати необхідну інформацію про ці товари та надавані послуги; розміщування в одному місці, на користь іншим особам, асортименту товарів (крім їх транспортування), яке дозволяє покупцям зручно оглядати та купувати ці товари в пунктах оптової та роздрібної торгівлі, за допомогою торговельних автоматів, каталогів посилкової торгівлі або електронних засобів; інформування та консультування щодо послуг 35 класу, зазначених у переліку.

Кл. 41: Освіта; забезпечування навчання; розважальні послуги; влаштовування спортивних і культурних заходів; влаштовування і проведення з'їздів; влаштовування і проведення практичних занять (навчання); влаштовування і проведення семінарів; гімнастичне викладання; забезпечування спортивним устаткованням; забезпечування устаткованням для відпочинку; забезпечування устаткованням для гольфа; навчальні послуги, що надаються за допомогою симуляторів; навчання айкідо; навчання дзюдо; навчання індивідуальне; організовування спортивних змагань; планування вечірок (розваги); послуги інструкторів (навчання); послуги клубів здоров'я (оздоровчі та фітнес-тренування); послуги персональних тренерів (фітнес-тренування); послуги спортивних таборів; послуги таборів вихідного дня (розважання); практичне навчання (демонстрування); проведення альпіністських турів у супроводі гідів; проведення занять з фітнесу; прокат ігрового обладнання; прокат обладнання для підводного плавання; прокат спортивних майданчиків; прокат спортивного обладнання, крім транспортних засобів; прокат тенісних кортів; прокат устаткування для стадіонів; професійна перепідготовка; професійне орієнтування (поради щодо освіти або навчання); забезпечування незавантажними відеозаписами в режимі он-лайн; забезпечування незавантажними електронними публікаціями в режимі он-лайн; публікування електронних книжок та журналів у режимі онлайн; публікування текстів, крім рекламних; створювання видовищ; створювання радіо- і телевізійних програм; створювання фільмів, крім рекламних; фізичне виховування; хронометраж спортивних подій; інформування та консультування щодо послуг 41 класу, зазначених у переліку.

---

(111) **281714** **(210)** **m 2019 28155**
(151) **25.08.2020** **(220)** **11.10.2019**
(181) **11.10.2029**
(591) червоний
(732) **Журило Павло Сергійович;**
вул. Алма-Атинська, 41 Б, кв. 167, м. Київ, 02092 (UA)

(540)

RISK

Дивись кольорову копію з оригіналу зображення знака в кінці бюлетеня

(511)

Кл. 35: Веб-індексування на комерційні або рекламні потреби; визначання громадської думки; збирання інформації у комп'ютерні бази даних; збирання статистичних даних; маркетинг; маркетинг у рамках робіт з видання програмного забезпечення; написання рекламних текстів; написання сценаріїв на рекламні потреби; обробляння текстів; оновлювання рекламних матеріалів; оновлювання та ведення даних у комп'ютерних базах даних; оновлювання та ведення інформації в реєстрах; оптимізація відвідуваності веб-сайтів; орендування рекламного місця; послуги з макетування на рекламні потреби; послуги рекламних агентств; пошук даних у комп'ютерних файлах для інших; прокат рекламних матеріалів; прокат рекламного часу на засобах інформування; публікування рекламних текстів; рекламування; рекламування з оплатою переходів на веб-сторінку за рекламним оголошенням; рекламування через комп'ютерну мережу в режимі он-лайн; розповсюджування рекламних матеріалів; розробляння рекламних матеріалів; складання індексів інформації на комерційні або рекламні потреби; створювання рекламних фільмів.

Кл. 41: Організовування лотерей; навчальні послуги, що надаються за допомогою симуляторів; інформування щодо розваг.

---

(111) **281715** **(210)** **m 2019 28162**
(151) **25.08.2020** **(220)** **11.10.2019**
(181) **11.10.2029**
(732) **Журило Павло Сергійович; вул. Алма-Атинська, 41 Б, кв. 167, м. Київ, 02092 (UA)**

(540)

(511)

Кл. 36: Електронне переказування коштів; забезпечування фінансовою інформацією за допомогою веб-сайтів; обмінювання грошей.

Кл. 45: Лізинг доменних імен у мережі Інтернет; послуги соціальних мереж у режимі он-лайн.

---

(111) **281716** **(210)** **m 2019 28163**
(151) **25.08.2020** **(220)** **11.10.2019**
(181) **11.10.2029**
(732) **Журило Павло Сергійович; вул. Алма-Атинська, 41 Б, кв. 167, м. Київ, 02092 (UA)**

(540)

(511)

Кл. 36: Електронне переказування коштів; забезпечування фінансовою інформацією за допомогою веб-сайтів; обмінювання грошей.

Кл. 42: Аналізування комп'ютерної системи; електронне зберігання даних; забезпечування пошуковими засобами для інтернету; інсталювання комп'ютерного програмного забезпечення; консультування щодо безпеки в мережі Інтернет.

Кл. 45: Лізинг доменних імен у мережі Інтернет; послуги соціальних мереж у режимі он-лайн.

---

(111) **281717** **(210)** **m 2019 28286**
(151) **25.08.2020** **(220)** **15.10.2019**
(181) **15.10.2029**
(732) **Кондратенков Максим Володимирович; просп. Науки, 66, кв. 221, м. Харків, 61103 (UA)**

(540)

(511)

Кл. 3: Абразиви; абразивне полотно; абразивне скляне полотно; абразивний папір; аерозолі для освіження подиху; алмазний пил (абразив); алюмінієві галуни (в'яжучі засоби); амбра (парфумерія); аміак (леткий луг) (мийний засіб); антиперспіранти (парфумерно-косметичні препарати); антистатики на побутові потреби; ароматизатори для напоїв (ефірні олії); ароматизатори для тістечок, тортів (ефірні олії); ароматизатори для харчових продуктів (ефірні олії); ароматичні палички; ароматичні речовини (ефірні олії); ароматичні суміші пелюсток (пахощі); бальзами, крім призначених на медичні потреби; басма (косметичний барвник); бергамотова олія; білила косметичні; блиск для губ; блискітки для нігтів; бодянова есенція; вагінальні промивальні засоби для особистої гігієни або для дезодорування; вазелін на косметичні потреби; вата на косметичні потреби; ватні палички на косметичні потреби; вибілювальна сода; вибілювальні препарати для прання; вибілювальні препарати на косметичні потреби; вибілювальні препарати на побутові потреби; вибілювальні солі; візерунки перевідні на косметичні потреби; віск для взуття; віск для вусів; віск для депіляції; віск для паркетної підлоги; віск для підлоги; воски для вичиненої шкіри; вулканічний попіл для чищення; в'яжучі речовини на косметичні потреби; ганчірки, просочені мийними засобами для чищення; гаултерієва олія; гелі для вибілювання зубів; геліотропін; гераніол; гострильні препарати; грим; губна помада; дезодоранти для домашніх тварин; дезодоранти для людей або для тварин; детергенти, крім призначених для використання у виробничих процесах та на медичні потреби; духмяна вода; ду-

хмяна деревина; екстракти квітів (парфумерія); екстракти трав на косметичні потреби; ефірні есенції; ефірні олії; ефірні олії кедрові; ефірні олії лимонні; ефірні олії цитронові; жавелева вода; жасминна олія; жири на косметичні потреби; забарвлювальні речовини для волосся; забарвлювальні речовини для туалетів; захисні препарати для вичиненої шкіри (полірувальні); знебарвлювальні препарати; знежирювачі, крім призначених для використання у виробничих процесах; зубні порошки і пасти; іонон (парфумерія); камені для гоління (в'яжучі засоби); карбід кремнію (абразив); карбіди металів (абразиви); клеючі препарати для кріплення штучних вій; клеючі препарати для кріплення штучного волосся; клеючі препарати на косметичні потреби; колагенові препарати на косметичні потреби; кондиціонери для догляду за волоссям; кора мильного дерева для миття та прання; корунд (абразив); косметика; косметика для брів; косметика для дітей; косметика для тварин; косметичні маски; косметичні препарати для ванн; косметичні препарати для вій; косметичні препарати для догляду за шкірою; косметичні препарати для схуднення; кравецький віск; креми для взуття; креми для вибілювання шкіри; креми для вичиненої шкіри; креми для полірування; креми косметичні; крокус; крохмаль для надавання блиску білизні; крохмаль для прання; лавандова вода; лавандова олія; ладан; лаки для волосся; лаки для нігтів; лосьйони для волосся; лосьйони на косметичні потреби; лосьйони після гоління; масажні гелі, крім призначених на медичні потреби; масажні свічки на косметичні потреби; мастики протиковзні для підлоги; мигдалева олія; мигдалеве молоко на косметичні потреби; мийна сода для чищення; мило дезодорувальне; мило для гоління; мило для яскравлення текстилю; мило кускове; мило кускове туалетне; мило мигдалеве; мило проти надмірного потовиділення; мило проти пітніння ніг; мило; мускус (парфумерія); м'ята для парфумерних виробів; м'ятна есенція (ефірна олія); набори косметики; наждак; наждачне полотно; наждачний папір; наклейки декоративні на нігті; нейтралізанти для перманентного завивання; обкурювальні препарати (парфумерія); одеколони; олівці для брів; олівці косметичні; олії для догляду за тілом; олії для парфумів; олії на косметичні потреби; олії чистильні; олія скипидарна для знежирювання; ополіскувачі для порожнини рота, крім призначених на медичні потреби; основи для квіткових парфумів; осушувальні речовини для посудомийних машин; очищальне молочко для догляду за тілом; очищальні засоби для інтимної гігієни нелікувальні; очищальні препарати; очищальні розчини; парфумерні вироби; парфумерно-косметичні препарати; парфуми; пасти для ременів для правлення бритв; патчі для очей гелеві на косметичні потреби; пемза; перекис водню на косметичні потреби; полірувальний віск; полірувальний папір; полірувальний порошок; полірувальні камені; полірувальні препарати; полірувальні препарати для взуття; полірувальні препарати для меблів та підлоги; помади на косметичні потреби; пом'якшувачі тканин для прання; пральна синька; пральні препарати; препарати для ароматизації повітря; препарати для ванн, крім призначених на медичні потреби; препарати для вибілювання вичиненої шкіри; препарати для видалення воску з підлоги (очищальні препарати); препарати для видалення іржі; препарати для видалення лаків; препарати для видалення лакофарбового покриття; препарати для видалення накипу на побутові потреби; препарати для видалення плям; препарати для видалення політур; препарати для випрямляння волосся; препарати для гоління; препарати для депіляції; препарати для догляду за нігтями; препарати для завивання волосся; препарати для замочування білизни; препарати для засмагання (косметичні); препарати для знімання макіяжу; препарати для макіяжу; препарати для надавання блиску (полірувальні); препарати для надавання блиску білизні; препарати для надавання блиску листю рослин; препарати для освіження подиху для особистої гігієни; препарати для полірування зубних протезів; препарати для розблоковування засмічених стічних труб; препарати для розгладжування (крохмалення); препарати для сухого чищення; препарати для чищення зубних протезів; препарати для чищення шпалер; препарати з алое вера на косметичні потреби; пристрої для ароматизації повітря з паличками-дифузорами; пудра для макіяжу; рідини для зняття лаку з нігтів; рідини для чищення вітрового скла; рідини протиковзні для підлоги; розчини для промивання очей, крім призначених на медичні потреби; сафрол; саше для духмянення білизни; серветки для дітей, просочені чистильними препаратами; серветки, просочені косметичними лосьйонами; серветки, просочені препаратами для знімання макіяжу; скипидар для знежирювання; смужки для вибілювання зубів; смужки для освіження подиху; сода лужна; солі для ванн, крім призначених на медичні потреби; сонцезахисні препарати; спринцювальні препарати для інтимної гігієни або для дезодорування (парфумерно-косметичні препарати); стиснене повітря в контейнерах для чищення або видалення пилу; талькова присипка для догляду за тілом; терпени (ефірні олії); трепел для полірування; трояндова олія; туалетна вода; туш для вій; фарби для бороди; фарби для волосся; фарби косметичні; фітокосметичні препарати; футляри для губної помади; хімікати для яскравлення барв під час прання на побутові потреби; хна (косметичний барвник); чистильна крейда; чистильні препарати; чистильні препарати хімічні на побутові потреби; шампуні для домашніх тварин (нелікувальні препарати для догляду за тваринами); шампуні для тварин (нелікувальні препарати для догляду за тваринами); шампуні сухі; шампуні; шевський вар; шевський віск; шліфувальна шкурка; шліфувальне полотно; шліфувальні камені; шліфувальні препарати; штучні вії; штучні нігті.

---

(111) 281718 **(210) m 2019 28737**
(151) 25.08.2020 **(220) 22.10.2019**
(181) 22.10.2029
(300) 55329 23.04.2019 TT

Кл. 9: Завантажне програмне забезпечення для мобільних пристроїв для використання з вапоризаторами

для куріння, а саме для віддаленого регулювання та збереження налаштувань температури вапоризатора та оновлення програмного забезпечення вапоризатора; приладдя до електронних пристроїв для виробляння пари шляхом випаровування речовин (чи настоїв) з рослин, в тому числі трав, для побутових цілей, а саме: зарядні футляри, електричні адаптери та шнури живлення; батареї та акумулятори електричні для електронних сигарет; зарядні пристрої для акумуляторних батарей для використання з електронними сигаретами; USB-зарядні пристрої для електронних сигарет; автомобільні зарядні пристрої для електронних сигарет; електронні пристрої та приладдя для заряджання та носіння електронних сигарет; комп'ютерне програмне забезпечення для опублікування, передавання, вилучення, отримання, перегляду, систематизування, пошуку та управління текстовими, аудіо-, відео- та мультимедійними даними та контентом через комп'ютери, мобільні телефони, пристрої дротового та бездротового зв'язку, а також оптичні та електронні мережі зв'язку; комп'ютерне програмне забезпечення для розрахування, картографування, передавання та надання даних щодо визначення місцезнаходження, переміщення, відстані, відправлення і прибуття осіб та об'єктів через комп'ютери, мобільні телефони, пристрої дротового та бездротового зв'язку, а також оптичні та електронні мережі зв'язку.

Кл. 34: Нікотинові розчини, а саме рідкий нікотин для використання в електронних сигаретах; картриджі, заповнені нікотиновими розчинами для використання в електронних сигаретах; розчини для використання в електронних сигаретах, а саме хімічні ароматизатори (розчини), крім ефірних олій, для заповнення електронних сигарет; картриджі, заповнені хімічними ароматизаторами (розчинами), крім ефірних олій, для використання в електронних сигаретах; електронні сигарети; замінники тютюну у вигляді рідкого розчину, крім призначених на медичні потреби, для використання в електронних сигаретах.

(732) **ДЖУУЛ Лабс, Інк. (JUUL Labs, Inc.);**
560 20с Стріт, Білдінг 104 Сан-Франциско, Каліфорнія 94107, Сполучені Штати Америки (560 20th Street, Building 104 San Francisco, California 94107, United States of America) (US)

(540)

JUUL C3

(511)

Кл. 9: Завантажне програмне забезпечення для мобільних пристроїв для використання з вапоризаторами для куріння, а саме для віддаленого регулювання та збереження налаштувань температури вапоризатора та оновлення програмного забезпечення вапоризатора; приладдя до електронних пристроїв для виробляння пари шляхом випаровування речовин (чи настоїв) з рослин, в тому числі трав, для побутових цілей, а саме: зарядні футляри, електричні адаптери та шнури живлення; батареї та акумулятори електричні для електронних сигарет; зарядні пристрої для акумуляторних батарей для використання з електронними сигаретами; USB-зарядні пристрої для електронних сигарет; автомобільні зарядні пристрої для електронних сигарет; електронні пристрої та приладдя для заряджання та носіння електронних сигарет; комп'ютерне програмне забезпечення для опублікування, передавання, вилучення, отримання, перегляду, систематизування, пошуку та управління текстовими, аудіо-, відео- та мультимедійними даними та контентом через комп'ютери, мобільні телефони, пристрої дротового та бездротового зв'язку, а також оптичні та електронні мережі зв'язку; комп'ютерне програмне забезпечення для розрахування, картографування, передавання та надання даних щодо визначення місцезнаходження, переміщення, відстані, відправлення і прибуття осіб та об'єктів через комп'ютери, мобільні телефони, пристрої дротового та бездротового зв'язку, а також оптичні та електронні мережі зв'язку; завантажне програмне забезпечення для мобільних пристроїв для використання з вапоризаторами для куріння, а саме для отримання статистичної інформації щодо використання електронних сигарет; завантажне програмне забезпечення для мобільних пристроїв для використання з вапоризаторами для куріння, а саме для визначення місцезнаходження загубленого вапоризатора для куріння; завантажне програмне забезпечення для мобільних пристроїв для використання з вапоризаторами, а саме для дистанційного блокування або розблокування пристрою; приладдя для електронних сигарет, а саме зарядні футляри, електричні адаптери та шнури живлення.

Кл. 34: Нікотинові розчини, а саме рідкий нікотин для використання в електронних сигаретах; картриджі, заповнені нікотиновими розчинами для використання в електронних сигаретах; розчини для використання в електронних сигаретах, а саме хімічні ароматизатори (розчини), крім ефірних олій, для заповнення електронних сигарет; картриджі, заповнені хімічними ароматизаторами (розчинами), крім ефірних олій, для використання в електронних сигаретах; електронні сигарети; замінники тютюну у вигляді рідкого розчину, крім призначених на медичні потреби, для використання в електронних сигаретах.

---

(111) **281719** **(210)** **m 2019 28786**
(151) **25.08.2020** **(220)** **23.10.2019**
(181) **23.10.2029**
(591) темно-синій, жовтий, відтінки жовтого
(732) **Сергійко Едуард Анатолійович;**
просп. Миколи Бажана, 9 А, кв. 16, м. Київ, 02121 (UA)
Ульянов Володимир Іванович;
вул. Ревуцького, 18а, кв. 200, м. Київ, 02068 (UA)

(540)

TRIDENT SOUND
FOR THOSE WHO LOVES MUSIC

Дивись кольорову копію з оригіналу зображення знака в кінці бюлетеня

(511)

Кл. 9: Акустичні пристрої зв'язку; волоконно-оптичні кабелі; діафрагми (акустика); звуковідтворювальна апаратура; звукопередавальні апарати; звукопроводи; кабелепроводи електричні; кабелі електричні; клеми (електрика); коаксіальні кабелі; контакти електричні; магнітні проводи; матеріали для електропередавальних ліній (проводи, кабелі); оболонки для електричних кабелів; персональні стереопрогравачі; підсилювальні лампи електронні; підсилювачі; плати для інтегральних схем; плати друковані; програвачі; сабвуфери; трансформатори (електрика); трансформатори підвищувальні.

---

(111) **281720** **(210)** **m 2019 29694**
(151) **25.08.2020** **(220)** **05.11.2019**
(181) **05.11.2029**
(732) **Шевчук Ярослав Олександрович; вул. Єлизавети Чавдар, 28, кв. 170, м. Київ, 02140 (UA)**

(540)

ШОКУПИЛА

(511)

Кл. 25: Альби; апостольники; бандани (хустки); безрукавки; берети; боа (горжетки); боді (спідня білизна); ботильйони; бриджі; бутси футбольні; бюстгальтери; бюстгальтери-корсети; валянки (взуття з валяної вовни); взуття дерев'яне; взуття для гри в футбол; взуття для купання; взуття пляжне; взуття; вилоги рукавів; вироби протиковзні для взуття; вироби трикотажні (одяг); вишитий одяг; вовняні куртки; водонепроникні костюми для катання на водних лижах; вставки для сорочок; вуалі (одяг); гамаші; гетри; готові підкладки (частини одягу); грації; деталі металеві для взуття; джемпери; дитячі нагрудники з рукавами непаперові; дитячі нагрудники непаперові; еспадрильї; жилети; знімні коміри; калоші; капелюхи; капелюхи паперові (одяг); каптури (одяг); капці; каркаси (остови) для капелюхів; кашне; кепки, що є наголовними уборами; кишені для одягу; кімоно; кімоно для дзюдо; кімоно для карате; козирки для наголовних уборів; козирки, що є наголовними уборами; колготки; комбінації (спідня білизна); комбінезони (одяг); коміри (одяг); корсажі (жіноча білизна); корсети (спідня білизна); костюми; костюми для купання; костюми маскарадні; краватки; краги; круглі шапочки без крис; купальники; купальники гімнастичні; куртки; легінси (штани); ліврей; манжети (одяг); манишки; мантильї; маски для сну; митри (наголовні убори); мітенки; муфти (одяг); муфти для ніг неелектронагрівні; набійки для взуття; навушники (одяг); наголовні убори; накидки хутряні; натільний одяг; носкові частини взуття; одяг верхній; одяг готовий; одяг для автомобілістів; одяг для велосипедистів; одяг для гімнастики; одяг з вичиненої шкіри; одяг з габардину; одяг з джерсі; одяг із штучної шкіри; одяг непромокальний; одяг паперовий; одяг пляжний; одяг; одяг, що містить речовини для схуднення; орарі; пальта; панталони; панчішні вироби; панчохи; панчохи, що поглинають піт; парки; пелерини; перев'язи для одягу; передки взуттєві; перукарські пеньюари; піврукавички; півчоботи; підбори; підв'язки для панчіх; підошви для взуття; підпахівники; підтяжки; піжами; плавки; пластрони; плащі; пов'язки наголовні (одяг); пончо; пояси (одяг); пояси-гаманці (одяг); придане для новонароджених (одяг); пристосовання для захисту підборів взуття; пуловери; п'ятки для панчіх; ранти для взуття; рибальські жилети; ризи; робочий одяг; робочі халати; рукавиці лижні; рукавички (одяг); сандалі; сандалі для купання; сарафани; сарі; саронги; светри; сорочки; сорочки з короткими рукавами; спідниці; спідниці спідні; спідниці-шорти; спідні пояси; спідня білизна; спідня білизна, що поглинає піт; спортивне взуття; спортивний трикотажний одяг; спортивні майки; сукні; теплі панчішні вироби; тоги; трико гімнастичні; труси; труси дитячі (спідня білизна); труси жіночі; труси-боксери; туфлі; туфлі гімнастичні; туфлі спортивні; тюрбани; устілки для взуття; фартухи (одяг); формений одяг; футболки; халати; халати банні; халяви чобіт; хустинки для нагрудних кишень; хустки нашийні; хутро (одяг); циліндри (наголовні убори); черевики лижні; чоботи; чоботи зі шнурками; шалі; шапки, що є наголовними уборами; шапочки для душу; шапочки для купання; шарфи; шипи для футбольних бутсів; шкарпетки; шкарпетки, що поглинають піт; шлейки для одягу (підтяжки); шлейки для панчіх; шлейки для шкарпеток; штани; штрипки для гетрів; штрипки для штанів; шуби.

Кл. 35: Адміністративна допомога щодо запитів про подання комерційних пропозицій; адміністративна допомога щодо запрошень до участі у тендерних процедурах; адміністративне оброблення замовлень на купівлю; адміністрування програм лояльності для клієнтів; адміністрування програм лояльності для постійних клієнтів авіакомпаній; аналізування собівартості; аудит підприємницької діяльності; аудит фінансовий; аукціонний продаж; аутсорсингове адміністративне керування для компаній; бухгалтерський облік; веб-індексування на комерційні або рекламні потреби; ведення бухгалтерських книг; ведення переговорів щодо укладання угод у сфері підприємницької діяльності для інших; вивчання ринку; визначання громадської думки; виписування рахунків; влаштовування передплати газет для інших; влаштовування передплати телекомунікаційних послуг для інших; готування платіжних документів; готування податкових декларацій; демонстрування товарів; довідкові послуги у сфері підприємницької діяльності; допомога в керуванні підприємницькою діяльністю; допомога у комерційному або промисловому керуванні; дорадчі послуги для керування підприємницькою діяльністю; дослідження щодо підприємницької діяльності; економічне прогнозування; забезпечування інформацією в сфері підприємницької діяльності за допомогою веб-сайтів; збирання інформації у комп'ютерні бази даних; збирання статистичних даних; інформування щодо підприємницької діяльності; керування діяльністю артистів-виконавців; керування діяльністю вільнонайманих працівників; керування діяльністю готелів; керування діяльністю спортсменів; кер-

вання діяльністю щодо програм з відшкодовування витрат для інших; керування підприємницькою діяльністю в перехідний період; комерційне інформування та поради для споживачів у виборі товарів і послуг; комерційне керування ліцензуванням товарів і послуг для інших; комп'ютеризоване ведення справ; консультування з керування персоналом; консультування з керування підприємницькою діяльністю; консультування з комунікаційних стратегій щодо рекламування; консультування з комунікаційної стратегії щодо зв'язків з громадськістю; консультування з організовування підприємницької діяльності; маркетинг; маркетинг у рамках робіт з видання програмного забезпечення; маркетинг цільовий; маркетингові досліджування; машинописні роботи; надавання інформації щодо комерційних та ділових контактів; надавання онлайнових торговельних майданчиків для покупців та продавців товарів і послуг; написання біографічних довідок для інших; написання резюме для інших; написання рекламних текстів; написання сценаріїв на рекламні потреби; обробляння текстів; оновлювання рекламних матеріалів; оновлювання та ведення даних у комп'ютерних базах даних; оновлювання та ведення інформації в реєстрах; оптимізація відвідуваності веб-сайтів; організовування виставок на комерційні або рекламні потреби; організовування показів мод на рекламні потреби; організовування ярмарків на комерційні або рекламні потреби; орендування рекламного місця; оформляння вітрин; оцінювання підприємницької діяльності; підбирання персоналу; поради щодо організовування і керування підприємницькою діяльністю; посередницькі послуги у сфері підприємницької діяльності щодо підбору потенційних приватних інвесторів для підприємців, які потребують фінансування; послуги агентств комерційного інформування; послуги агентств працевлаштування; послуги експертів з ефективності підприємницької діяльності; послуги з аутсорсингу (допомога у сфері підприємницької діяльності); послуги з керування підприємницькими проектами для об'єктів будівництва; послуги з конкурентного розвідування ринку; послуги з корпоративних комунікацій; послуги з макетування на рекламні потреби; послуги з нагадування про ділові зустрічі (офісні роботи); послуги з огляду преси; послуги з порівнювання цін; послуги з релокації для підприємств; послуги з розвідування ринку; послуги з фотокопіювання; послуги закупівельні для інших (закуповування товарів та послуг для інших підприємств); послуги зі зв'язків із засобами масової інформації; послуги зі складання графіків ділових зустрічей (офісні роботи); послуги зі створювання та керування списками подарунків; послуги із заповнювання податкової декларації; послуги імпортно-експортних агентств; послуги манекенників для рекламування або сприяння продажам; послуги рекламних агентств; послуги секретарів; послуги щодо зв'язків з громадськістю; послуги щодо комерційного лобіювання; послуги щодо комерційного посередництва; послуги щодо оптового продажу фармацевтичних, ветеринарних і гігієнічних препаратів та товарів медичного призначення; послуги щодо роздрібного продажу завантажних музичних творів у цифровому форматі в режимі он-лайн; послуги щодо роздрібного продажу завантажних рингтонів у режимі он-лайн; послуги щодо роздрібного продажу завантажних та попередньо записаних музичних творів та фільмів у режимі он-лайн; послуги щодо роздрібного продажу творів мистецтва художніми галереями; послуги щодо роздрібного продажу фармацевтичних, ветеринарних і гігієнічних препаратів та товарів медичного призначення; пошук даних у комп'ютерних файлах для інших; пошук спонсорів; пошукова оптимізація для сприяння продажам; представляння товарів на засобах інформування з метою роздрібного продажу; приймання телефонних дзвінків для недоступних абонентів; прокат білбордів (рекламних щитів); прокат офісних машин і обладнання; прокат офісного обладнання на об'єктах коворкінгу; прокат рекламних матеріалів; прокат рекламного часу на засобах інформування; прокат торговельних автоматів; прокат торговельних стендів; прокат фотокопіювальних машин; пряме поштове рекламування; психологічне тестування для відбирання персоналу; публікування рекламних текстів; радіорекламування; реєстрування письмових повідомлень та даних; рекламування; рекламування з оплатою переходів на веб-сторінку за рекламним оголошенням; рекламування зовнішнє; рекламування поштою; рекламування через комп'ютерну мережу в режимі он-лайн; репродукування документів; розклеювання рекламних плакатів; розповсюджування зразків; розповсюджування рекламних матеріалів; розробляння рекламних матеріалів; розслідування у сфері підприємницької діяльності; систематизування інформації у комп'ютерні бази даних; складання звітів про стан рахунків; складання індексів інформації на комерційні або рекламні потреби; сприяння продажам для інших; сприяння продажам товарів і послуг шляхом спонсорської підтримки спортивних подій; створювання рекламних фільмів; створювання телевізійних програм для продажу товарів через телемагазини; стенографування; текстове записування інформації (офісні роботи); телевізійне рекламування; телемаркетингові послуги; узгоджування та укладання комерційних угод для третіх сторін; фахове консультування щодо підприємницької діяльності; розміщування в одному місці, на користь іншим особам, асортименту продовольчих і промислових товарів та аксесуарів до промислових товарів (крім їх транспортування), яке дозволяє покупцям зручно оглядати та купувати ці товари в спеціалізованих магазинах, магазинах оптової та роздрібної торгівлі, супермаркетах та універмагах, а також з веб-сторінок в мережі Інтернет, на яких розміщена інформація щодо вищезазначених товарів.

---

(111) 281721
(151) 25.08.2020
(181) 08.11.2029
(210) m 2019 29988
(220) 08.11.2019

(732) **ТОВАРИСТВО З ОБМЕЖЕНОЮ ВІДПОВІДАЛЬНІСТЮ "СОКОВИЙ ЗАВОД КОДИМСЬКИЙ"; вул. Стуса, 1, м. Кодима, Одеська обл., 66000 (UA)**

(540) **Соковий завод Кодимський Juice Plant Kodymsky**

(511)

Кл. 32: Аперитиви безалкогольні; безалкогольні напої; безалкогольні напої зі смаком кави; безалкогольні напої зі смаком чаю; безалкогольні напої на основі меду; безалкогольні складники для виготовляння напоїв; безалкогольні фруктові екстракти; безалкогольні фруктові напої; виноградне сусло неферментоване; води (напої); газовані води; екстракти хмелю для виготовляння пива; есенції для виготовляння напоїв; зельтерська вода; ізотонічні напої; імбирне пиво; імбирний ель; квас (безалкогольний напій); коктейлі безалкогольні; коктейлі на основі пива; лимонади; літієва вода; мінеральні води (напої); напої енергетичні безалкогольні; напої з алое вера безалкогольні; напої на основі рису, крім замінників молока; напої на основі сої, крім замінників молока; напої, що містять молочну сироватку; овочеві соки (напої); оршад; пивне сусло; пиво; порошки для виготовляння газованих напоїв; сарсапарель (безалкогольний напій); сидр безалкогольний; сиропи для лимонаду; сиропи для напоїв; складники для виготовляння газованих вод; смузі; содова вода; соки фруктові; солодове пиво; солодове сусло; спортивні напої, збагачені протеїном; столові води; сусла; таблетки для виготовляння газованих напоїв; томатний сік (напій); тонізуючі охолоджуючі напої; фруктові нектари безалкогольні; шербети (напої); ячмінний ель (пиво).

---

(111) **281722** (210) **m 2019 30026**
(151) **25.08.2020** (220) **08.11.2019**
(181) **08.11.2029**
(732) **АКЦІОНЕРНЕ ТОВАРИСТВО "ЗАКРИТИЙ НЕДИВЕРСИФІКОВАНИЙ ВЕНЧУРНИЙ КОРПОРАТИВНИЙ ІНВЕСТИЦІЙНИЙ ФОНД "МОНТАЛЕ"; вул. Велика Житомирська, 6/11, кімн. 307, м. Київ, 01001 (UA)**

(540) ERIDON COOPERATION FOR SUCCESS

(511)

Кл. 1: Агар-агар; ад'юванти, крім призначених на медичні або ветеринарні потреби; азот; азотна кислота; азотні добрива; акрилові смоли необроблені; активоване вугілля; активоване деревне вугілля; актиній; алкалоїди; алюмінієві галуни; алюмоамонієві галуни; альбумін (тваринний або рослинний, сировина); альбумінізований папір; альгінати для харчової промисловості; альгінати на промислові потреби; альдегідаміак; альдегіди; америцій; аміак (леткий луг) на промислові потреби; аміак; амілацетат; аміловий спирт; амоніак безводний; ангідриди; антидетонатори до палива двигунів внутрішнього згоряння; антиоксиданти для використання у виробництві біологічно активних харчових добавок; антиоксиданти для використання у виробництві косметики; антиоксиданти для використання у виробництві фармацевтичних продуктів; антиоксиданти для використання у промисловому виробництві; антистатики, крім призначених на побутові потреби; антифризи; антранілова кислота; апретура для шкур, крім масел; аргон; арсен; арсенат свинцю; арсенатна кислота; астатин; ацетат алюмінію; ацетат кальцію; ацетат свинцю; ацетат целюлози необроблений; ацетати (хімікати); ацетилен; ацетон; бактерициди енологічні (хімічні препарати для використання у виробництві вина); бактеріальні препарати, крім призначених для медичного та ветеринарного використання; бактеріологічні препарати для оцтовокислого бродіння; бактеріологічні препарати, крім призначених для медичного та ветеринарного використання; барити; баритовий папір; барій; бензен; бензойна кислота; бензол; бентоніт; беркелій; бікарбонат натрію на хімічні потреби; біологічні препарати, крім призначених на медичні або ветеринарні потреби; біохімічні каталізатори; бісмут; бісмут азотнокислий основний на хімічні потреби; біхромат калію; біхромат натрію; боксит; борна кислота на промислові потреби; борошно з тапіоки на промислові потреби; борошно на промислові потреби; бром на хімічні потреби; бура; важка вода; валяльні препарати; валяльні препарати для використання в текстильній промисловості; вибілювальні препарати на промислові потреби; винна кислота; винний камінь, крім призначеного на фармацевтичні потреби; винний спирт; відновлювальні препарати для грамплатівок; відновлювачі для використання у фотографії; віконні замазки; віражні розчини (фотографія); віражні солі (фотографія); віск для щеплювання дерев; віскоза; вітаміни для використання у виробництві біологічно активних харчових добавок; вітаміни для використання у виробництві косметики; вітаміни для використання у виробництві фармацевтичних продуктів; вітаміни для харчової промисловості; вітерит; водень; водорості морські (добрива); вольфрамова кислота; вугільна кислота; вуглеводи; вуглець; вуглець для фільтрів; в'яжучі речовини для бетону; в'яжучі речовини ливарні; гадоліній; гази-пропеленти для аерозолів; газопоглиначі (хімічно активні речовини); галат бісмуту основний; галій; галова кислота для виробництва чорнила; галодубильна кислота; галуни; гальмові рідини; гамбір; гелі для електрофорезу; гелій; гени насіння для сільськогосподарського виробництва; гідразин; гідрати; гідроксид алюмінію; гіпосульфіти; гіпохлорит натрію; гіпс, що використовується як добриво; глинозем; гліколевий етер; гліколь; гліцериди; гліцерин на промислові потреби; глутамінова кислота на промислові потреби; глюкоза для харчової промисловості; глюкоза на промислові потреби; глюкозиди; гольмій; гормони для прискорювання достигання фруктів; горщиковий ґрунт; графен; графіт на промислові потреби; ґрунт для рослин; гуано; гуміарабік на промислові потре-

би; гумус; гумус для поверхневого підживлювання; гур'юновий бальзам для використання у виробництві лаків; декстрин (шліхта); дендримерні полімери для використання у виробництві капсул для фармацевтичних продуктів; деревинна маса; деревний спирт; детергенти для використання у виробничих процесах; дефоліанти; диспергатори нафти; диспергатори олій та масел; дисперсні системи пластмас; диспрозій; дистильована вода; дисульфід вуглецю; дихлорид олова; діагностичні препарати, крім призначених на медичні або ветеринарні потреби; діазопапір; діастаза на промислові потреби; діатомова земля; діоксид мангану; діоксид титану на промислові потреби; діоксид цирконію; добавки хімічні до інсектицидів; добавки хімічні до моторного палива; добавки хімічні до розчинів для буріння; добавки хімічні до фунгіцидів; добрива; добрива з рибного борошна; добрива тваринного походження; доломіт на промислові потреби; допоміжні рідини для використання з абразивами; дубильна деревина; дубильна кислота; дубильна кора; дубильні речовини; екстракти чаю для використання у виробництві косметики; екстракти чаю для використання у виробництві фармацевтичних продуктів; екстракти чаю для харчової промисловості; емалебарвильні хімікати; емульгатори; ензими для харчової промисловості; ензими на промислові потреби; ензимні препарати для харчової промисловості; ензимні препарати на промислові потреби; епоксидні смоли необроблені; ербій; естери целюлози на промислові потреби; естери; етан; етери целюлози на промислові потреби; етери; етиловий етер; етиловий спирт; європій; желатин для використання у фотографії; желатин на промислові потреби; жирні кислоти; закис азоту; закріплювальні розчини (фотографія); замазки для дерев (лісівництво); замазки для ремонтування кузовів автомобілів; захисні гази для зварювання; зволожувальні препарати для використання при вибілюванні; зволожувальні препарати для використання при забарвлюванні; зволожувальні препарати для використання у текстильній промисловості; змочувальні препарати для використання при вибілюванні; змочувальні препарати для використання при забарвлюванні; змочувальні препарати для використання у текстильній промисловості; зневоджувальні препарати на промислові потреби; знежирювальні препарати для використання у виробничих процесах; ізотопи на промислові потреби; індикаторний папір для хімічних досліджувань; індикаторний папір, крім призначеного на медичні або ветеринарні потреби; іонообмінники (хімікати); ітербій; ітрій; їдкі луги; йод на промислові потреби; йод на хімічні потреби; йодатна кислота; йодид алюмінію; йодиди лужних металів на промислові потреби; йодовані білки; йодовані солі; казеїн для харчової промисловості; казеїн на промислові потреби; каїніт; калій; калій щавлевокислий; каліфорній; каломель (хлорид ртуті); кальцинована сода; камеді (клеючі препарати) на промислові потреби; камедь трагакантова на промислові потреби; камфора на промислові потреби; кам'яна сіль; каолін; карбід кальцію; карбід кремнію (сировина); карбіди; карболінеум для захисту рослин; карбонат кальцію; карбонат магнію; карбонат натрію; карбонати; карбюризатори (металургія); картопляне борошно на промислові потреби; касіопій (лютецій); каталізатори; катеху; каустики на промислові потреби; каустична сода на промислові потреби; квебрахо на промислові потреби; керамзит для гідропонного вирощування рослин (субстрат); керамічні матеріали у формі частинок, що використовуються як фільтрувальне середовище; керамічні суміші для спікання (гранули та порошки); кетони; кисень на промислові потреби; кислоти бензольного ряду; кислоти; кислототривкі хімічні суміші; кізельгур; кінематографічні плівки сенсибілізовані неекспоновані; кісткове вугілля; клеї для апретування; клеї для вичиненої шкіри; клеї на промислові потреби; клейкі препарати для перев'язування дерев; клейкі препарати для хірургічних пов'язок; клейкі препарати для щеплювання дерев; клейковина (клей), крім призначеної на канцелярські або побутові потреби; клейковина для харчової промисловості; клейковина на промислові потреби; клеючі препарати для наклеювання афіш; клеючі препарати для стінної плитки; клеючі препарати для шпалер; клеючі препарати на промислові потреби; колаген на промислові потреби; колодій; компост; консерванти для бетону, крім фарб та масел; консерванти для використання у фармацевтичній промисловості; консерванти для гуми; консерванти для кам'яного мурування, крім фарб та масел; консерванти для квітів; консерванти для цегляного мурування, крім фарб та масел; консерванти для цементу, крім фарб та масел; консерванти для черепиці, крім фарб та масел; кора мангрового дерева на промислові потреби; корозійні препарати; крем з винного каменю для харчової промисловості; крем з винного каменю на промислові потреби; крем з винного каменю на хімічні потреби; кремнієорганічні сполуки; кремній; креозот на хімічні потреби; криптон; кріогенні препарати; кров'яне вугілля; кротоновий альдегід; крохмаль на промислові потреби; крохмальна паста (клеюча речовина), крім призначеної на канцелярські або побутові потреби; ксенон; ксилен; ксилол; культури біологічних тканин, крім призначених на медичні або ветеринарні потреби; культури мікроорганізмів, крім призначених для медичного і ветеринарного використання; кюрій; лакмусовий папір; лактоза (сировина); лактоза для харчової промисловості; лактоза на промислові потреби; лампова сажа на промислові потреби; лантан; лецитин (сировина); лецитин для харчової промисловості; лецитин на промислові потреби; лимонна кислота на промислові потреби; літій; луги; лужні метали; лужноземельні метали; магнезит; магнітні рідини на промислові потреби; манганат; масла для вичинювання шкіри; мастики для вичиненої шкіри; мастики для шин; мастики для щеплювання дерев; мастики олійні (замазки); матеріали для паяння твердими припоями; матеріали, здатні до ядерного розпаду, для ядерної енергетики; металоїди; метан; метилбензен; метилбензол; метиловий етер; мило (металеве) на промислові потреби; мінеральні кислоти; молочна кислота; молочні ферменти для харчової промисловості; молочні ферменти на промислові потреби; молочні ферменти на хімічні потреби; морська вода на промислові потреби; мурашина кислота; надсірчана кислота; нанопорошки на промислові потреби;

натрій; нафталін; неодим; неон; нептуній; нітрат амонію; нітрат срібла; нітрат урану; нітрати; окис барію; окислювачі (хімічні добавки до моторного палива); оксалат калію; оксалати; оксалатна кислота; оксид кобальту на промислові потреби; оксид літію; оксид ртуті; оксид свинцю; оксид сурми; оксид урану; оксид хрому; олеїнова кислота; олівін (силікатний мінерал); олії та масла для дублення вичиненої шкіри; олії та масла для консервування харчових продуктів; олії та масла для обробляння вичиненої шкіри під час її виробництва; органічний дігестат (добриво); основи (хімічні препарати); охолоджувальні рідини для двигунів транспортних засобів; оцтова кислота розведена; оцтовий ангідрид; паливо для ядерних реакторів; паперова маса; пектин (фотографія); пектин для харчової промисловості; пектин на промислові потреби; перборат натрію; перекис водню на промислові потреби; перкарбонати; персульфати; перхлорати; підкислена вода для перезаряджання акумуляторів; підкислена вода для перезаряджання електричних батарей; підсмольна вода (деревний оцет); пікринова кислота; піноутворювачі для бетону; пірогалова кислота; плавикова кислота; пластизолі; пластифікатори; пластмаси необроблені; плутоній; побічні продукти обробляння злаків на промислові потреби; поверхневий шар ґрунту; поверхнево-активні речовини; поливи для кераміки; полімерні смоли необроблені; полоній; пом'якшувачі для вичинювання шкур; порцелянова глина; поташ; поташ водний; похідні бензену; похідні целюлози (хімікати); празеодим; препарати для видаляння клею; препарати для видаляння накипу, крім призначених на побутові потреби; препарати для вичинювання шкіри; препарати для вичинювання шкур; препарати для відокремлювання жирів; препарати для відокремлювання та відклеювання; препарати для відпалювання металів; препарати для вулканізування; препарати для гальванізування; препарати для гартування металів; препарати для заощаджування вугілля; препарати для заощаджування палива; препарати для запобігання тьмянінню лінз; препарати для запобігання тьмянінню скла; препарати для знімання шпалер; препарати для кінцевого процесу виробництва сталі; препарати для надавання вогнетривкості; препарати для надавання прозорості; препарати для очищання газу; препарати для полегшування виймання з форм; препарати для поліпшування стану ґрунту; препарати для пом'якшування води; препарати для прискорювання процесів куховарення на промислові потреби; препарати для прояснювання; препарати для прояснювання вина; препарати для прояснювання сусла; препарати для регулювання росту рослин; препарати для термообробляння металів; препарати для формування ливарних форм; препарати з мікроелементами для рослин; препарати з мікроорганізмів, крім призначених для медичного або ветеринарного використання; препарати з тваринного вуглецю; препарати проти закипання охолоджувальних рідин у двигунах; препарати проти проростання овочів; препарати, що запобігають утворюванню накипу; присадки миючі до бензину; присадки миючі до пального; прискорювачі вулканізування; продукти дистилювання деревного спирту; прометій; промислові хімікати; протактиній; протеїн (сировина); протеїни для використання у виробництві біологічно активних харчових добавок; протеїни для використання у промисловому виробництві; протеїни для харчової промисловості; протипінні розчини для акумуляторів; протипінні розчини для батарей електричних; пташиний клей; радій на наукові потреби; радіоактивні елементи на наукові потреби; радон; реній; рентгенівські плівки сенсибілізовані неекспоновані; речовини для запобігання спусканню петель у панчохах; речовини для зміцнювання вапняку; речовини для консервування насіння; речовини для консервування пива; речовини для матування; речовини для нейтралізування отруйних газів; речовини для пом'якшування м'яса на промислові потреби; речовини для пом'якшування на промислові потреби; речовини для протравлювання металів; речовини для прояснювання та консервування пива; речовини-глушники для емалей; речовини-глушники для скла; риб'ячий клей, крім призначеного на канцелярські, побутові або харчові потреби; рідини для гідравлічних систем; рідини для гідравлічного підсилювання; рідини для десульфатування акумуляторів; рідини для десульфатування електричних батарей; рідкісноземельні елементи; розчини для буріння; розчини для гальванізування; розчини для ціанотипії; розчини солей срібла для сріблення; розчини соляної кислоти; розчинники для лаків; розчинники клеїв; ртуть; рубідій; сажа газова на промислові потреби; сажа на промислові або сільськогосподарські потреби; саліцилова кислота; самарій; самовіражний папір (фотографія); сахарин; світлокопіювальна тканина; світлокопіювальний папір; світлочутливі пластини; себацинова кислота; селен; селітра; селітровий папір; сенсибілізована тканина для фотографії; сенсибілізований папір; сенсибілізовані пластини для офсетного друкування; сенсибілізовані плівки неекспоновані; сенсибілізовані фотографічні пластини; силікат алюмінію; силікати; синтетичні матеріали для абсорбування олій та масел; синтетичні смоли необроблені; сіль необроблена; сільськогосподарські хімікати, крім фунгіцидів, гербіцидів, інсектицидів та паразитицидів; сірка; сірчана кислота; сірчаний етер; сірчиста кислота; скандій; склеювальні речовини для взуття; склеювальні речовини для лагодження розбитих речей; скло рідке (розчинне); солі (добрива); солі (хімічні препарати); солі аміачні; солі амонію; солі для гальванічних батарей; солі для гальванічних елементів; солі для забарвлювання металів; солі для консервування, крім призначених для харчових продуктів; солі дорогоцінних металів на промислові потреби; солі заліза; солі золота; солі кальцію; солі лужних металів; солі на промислові потреби; солі натрію (хімічні сполуки); солі рідкісноземельних металів; солі ртуті; солі хрому; солодові білки; соляна кислота; соуси для готування тютюну; спирт нашатирний; спирт; сполуки барію; сполуки плавикового шпату; стверджені гази на промислові потреби; стеаринова кислота; стовбурові клітини, крім призначених на медичні або ветеринарні потреби; стронцій; субстрати для вирощування без ґрунту (сільське господарство); сульфат барію; сульфат міді (мідний купорос); сульфати; сульфід сурми; сульфіди; сульфімід бензойної кислоти; сульфонові ки-

слоти; сумах для дублення; суміші для виробництва грамплатівок; суміші для виробництва технічної кераміки; суміші для гасіння вогню; суміші для ремонтування камер шин; суміші для ремонтування шин; суміші для різьбонарізування; суперфосфати (добрива); сурма; сухий лід (діоксид вуглецю); талій; тальк (силікат магнію); танін; тваринне вугілля; тваринний білок (сировина); тваринний вуглець; телур; тербій; тетрахлорид ацетилену; тетрахлориди; тетрахлорметан; технецій; тимол на промислові потреби; титаніт; тіокарбонілід; толуол; торій; торф (добриво); торф'яні горщики для плодівництва; трансмісійні маслянисті речовини; трансмісійні рідини; тулій; удобрювальні препарати; уповільнювальні матеріали для ядерних реакторів; уран; фенол на промислові потреби; ферменти на хімічні потреби; фермій; феротипні пластини (фотографія); фероціаніди; фіксажі (фотографія); фільтрувальні матеріали з мінеральних речовин; фільтрувальні матеріали з необроблених пластмас; фільтрувальні матеріали з рослинних речовин; фільтрувальні матеріали з хімічних препаратів; фільтрувальні препарати для промислового виробляння напоїв; флавоноїди (фенольні сполуки) на промислові потреби; флокулянти; флюси для паяння м'якими припоями; флюси для паяння твердими припоями; формальдегід на хімічні потреби; формувальний пісок; фосфати (добрива); фосфатиди; фосфор; фосфорна кислота; фотографічні емульсії; фотографічні проявники; фотографічні сенсибілізатори; фотометричний папір; фотопапір; фотоспалахові суміші; францій; фтор; фулерова земля для використання у текстильній промисловості; хімікати для вибілювання воску; хімікати для вибілювання жирів; хімікати для використання у лісівництві, крім фунгіцидів, гербіцидів, інсектицидів та паразитицидів; хімікати для виробництва емалей, крім пігментів; хімікати для виробництва пігментів; хімікати для виробництва фарб; хімікати для відновлювання вичиненої шкіри; хімікати для відокремлювання масел; хімікати для забарвлювання скла; хімікати для запобігання утворюванню плям на тканинах; хімікати для зварювання; хімікати для знебарвлювання олій та масел; хімікати для зневуглецювання поверхонь двигунів; хімікати для матування скла; хімікати для надавання водонепроникності вичиненій шкірі; хімікати для надавання водонепроникності кам'яному муруванню, крім фарб; хімікати для надавання водонепроникності текстилю; хімікати для обробляння вичиненої шкіри; хімікати для очищання води; хімікати для очищання олій та масел; хімікати для паяння; хімікати для плодівництва, крім фунгіцидів, гербіцидів, інсектицидів та паразитицидів; хімікати для промивання радіаторів; хімікати для просочування вичиненої шкіри; хімікати для просочування текстилю; хімікати для розріджування крохмалю (відклеювальні речовини); хімікати для чищення димарів; хімікати для яскравлення барв на промислові потреби; хімікати для яскравлення текстилю; хімікати проти тьмяніння віконного скла; хімікати, що запобігають конденсуванню; хімікати, що надають водонепроникності цементу, крім фарб; хімічні добавки до олій та масел; хімічні елементи, здатні до ядерного розпаду; хімічні інтенсифікатори для гуми; хімічні інтенсифікатори для паперу; хімічні покриття для офтальмологічних лінз; хімічні препарати для використання у фотографії; хімічні препарати для захисту винограду від хвороб; хімічні препарати для захисту від мілдью; хімічні препарати для захисту зернових культур від сажкових хвороб; хімічні препарати для захисту злакових культур від хвороб; хімічні препарати для конденсування; хімічні препарати для копчення м'яса; хімічні препарати для лабораторних аналізів, крім призначених на медичні або ветеринарні потреби; хімічні препарати для наукових цілей, крім призначених для медичного або ветеринарного використання; хімічні препарати для сприяння легуванню металів; хімічні реактиви, крім призначених на медичні або ветеринарні потреби; хімічні речовини для видаляння твердих відкладень з поверхонь; хімічні речовини для консервування харчових продуктів; хімічні речовини для лабораторних аналізів, крім призначених на медичні або ветеринарні потреби; хлор; хлорати; хлоргідрати; хлорид алюмінію; хлорид амонію; хлорид кальцію; хлорид магнію; хлорид паладію; хлориди; холева кислота; холодоагенти; хромати; хромова кислота; хромові галуни; хромові солі; цвіт сірковий на хімічні потреби; цезій; целюлоза; церій; цимол; ціанамід кальцію (добриво); ціаніди (прусиди); чорнильні горішки; чорнозем; шлаки (добрива); шліхта для використання у текстильній промисловості; шліхтувальні препарати; шпінель (оксидний мінерал); штучні підсолоджувачі (хімічні препарати); штучні смоли необроблені.

Кл. 5: Акарициди; аконітин; альгіциди; амінокислоти на ветеринарні потреби; антигельмінтні препарати; бактерицидні засоби; бактеріальні препарати для ветеринарного використання; бактеріологічні препарати для ветеринарного використання; біологічні препарати на ветеринарні потреби; біоциди; браслети, просочені репелентами; ветеринарні препарати; вітамінні препарати; гербіциди; дезінфікувальні засоби; деревина кедрова, що використовується як репелент; діагностичні препарати на ветеринарні потреби; дієтичні добавки для тварин; ензими на ветеринарні потреби; жири для доїння; жири на ветеринарні потреби; імуностимулятори для рослин та тварин; індикаторний папір на ветеринарні потреби; інсектициди; інсектицидні ветеринарні мийні засоби; каломель (фунгіцид); карболінеум (паразитицид); клейкі препарати для ловіння мух; культури біологічних тканин на ветеринарні потреби; культури мікроорганізмів для ветеринарного використання; липкий папір для ловіння мух; ліки на ветеринарні потреби; лікувальний корм для тварин; лосьйони на ветеринарні потреби; мийні засоби для собак (інсектициди); мийні засоби для тварин (інсектициди); мийні засоби для худоби (інсектициди); мінеральні біологічно активні харчові добавки; отрута для щурів; отрути; отрути бактеріальні; паразитициди; пестициди; підгузки для домашніх тварин; поживні добавки; поживні речовини для мікроорганізмів; поживні середовища для бактеріальних культур; препарати для захисту від молі; препарати для знищування домового гриба; препарати для знищування личинок; препарати для знищування мишей; препарати для знищування мух; препарати для знищування слимаків; препарати для знищу-

вання шкідливих рослин; препарати для знищування шкідливих тварин; препарати для знищування шкідників; препарати для стерилізування ґрунту; препарати з мікроелементами для тварин; препарати з мікроорганізмів для ветеринарного використання; протеїнові добавки для тварин; протипаразитарні нашийники для тварин; протипаразитарні препарати; протиспорові препарати; репеленти; репеленти для обкурювання від комах; репеленти для собак; сірчані палички (дезінфікувальні засоби); сперма для штучного запліднювання тварин; стовбурові клітини на ветеринарні потреби; стрихнін; транквілізатори для тварин; тютюнові екстракти (інсектициди); ферментні препарати на ветеринарні потреби; фунгіциди; хімічні препарати для лікування зернових культур, уражених сажковими хворобами; хімічні препарати для лікування мілдью; хімічні препарати для лікування філоксери; хімічні препарати для лікування хвороб винограду; хімічні препарати для лікування хвороб злакових культур; хімічні препарати на ветеринарні потреби; хімічні реактиви на ветеринарні потреби; цементи для копит тварин; шампуні для домашніх тварин лікувальні; шампуні для тварин інсектицидні.

Кл. 35: Адміністративна допомога щодо запитів про подання комерційних пропозицій; адміністративна допомога щодо запрошень до участі у тендерних процедурах; адміністративне оброблення замовлень на купівлю; адміністрування програм лояльності для клієнтів; адміністрування програм лояльності для постійних клієнтів авіакомпаній; аналізування собівартості; аудит підприємницької діяльності; аудит фінансовий; аукціонний продаж; аутсорсингове адміністративне керування для компаній; бухгалтерський облік; веб-індексування на комерційні або рекламні потреби; ведення бухгалтерських книг; ведення переговорів щодо укладання угод у сфері підприємницької діяльності для інших; вивчання ринку; визначання громадської думки; виписування рахунків; влаштовування передплати газет для інших; влаштовування передплати телекомунікаційних послуг для інших; готування платіжних документів; готування податкових декларацій; демонстрування товарів; довідкові послуги у сфері підприємницької діяльності; допомога в керуванні підприємницькою діяльністю; допомога у комерційному або промисловому керуванні; дорадчі послуги для керування підприємницькою діяльністю; досліджування щодо підприємницької діяльності; економічне прогнозування; забезпечування інформацією в сфері підприємницької діяльності за допомогою веб-сайтів; збирання інформації у комп'ютерні бази даних; збирання статистичних даних; інформування щодо підприємницької діяльності; керування діяльністю артистів-виконавців; керування діяльністю вільнонайманих працівників; керування діяльністю готелів; керування діяльністю спортсменів; керування діяльністю щодо програм з відшкодовування витрат для інших; керування підприємницькою діяльністю в перехідний період; комерційне інформування та поради для споживачів у виборі товарів і послуг; комерційне керування ліцензуванням товарів і послуг для інших; комп'ютеризоване ведення справ; консультування з керування персоналом; консультування з керування підприємницькою діяльністю; консультування з комунікаційних стратегій щодо рекламування; консультування з комунікаційної стратегії щодо зв'язків з громадськістю; консультування з організовування підприємницької діяльності; маркетинг; маркетинг у рамках робіт з видання програмного забезпечення; маркетинг цільовий; маркетингові досліджування; машинописні роботи; надавання інформації щодо комерційних та ділових контактів; надавання онлайнових торговельних майданчиків для покупців та продавців товарів і послуг; написання біографічних довідок для інших; написання резюме для інших; написання рекламних текстів; написання сценаріїв на рекламні потреби; оброблення текстів; оновлювання рекламних матеріалів; оновлювання та ведення даних у комп'ютерних базах даних; оновлювання та ведення інформації в реєстрах; оптимізація відвідуваності веб-сайтів; організовування виставок на комерційні або рекламні потреби; організовування показів мод на рекламні потреби; організовування ярмарків на комерційні або рекламні потреби; орендування рекламного місця; оформляння вітрин; оцінювання підприємницької діяльності; підбирання персоналу; поради щодо організовування і керування підприємницькою діяльністю; посередницькі послуги у сфері підприємницької діяльності щодо підбору потенційних приватних інвесторів для підприємців, які потребують фінансування; послуги агентств комерційного інформування; послуги агентств працевлаштування; послуги експертів з ефективності підприємницької діяльності; послуги з аутсорсингу (допомога у сфері підприємницької діяльності); послуги з керування підприємницькими проектами для об'єктів будівництва; послуги з конкурентного розвідування ринку; послуги з корпоративних комунікацій; послуги з макетування на рекламні потреби; послуги з нагадування про ділові зустрічі (офісні роботи); послуги з огляду преси; послуги з порівнювання цін; послуги з релокації для підприємств; послуги з розвідування ринку; послуги з фотокопіювання; послуги закупівельні для інших (закуповування товарів та послуг для інших підприємств); послуги зі зв'язків із засобами масової інформації; послуги зі складання графіків ділових зустрічей (офісні роботи); послуги зі створювання та керування списками подарунків; послуги із заповнювання податкової декларації; послуги імпортно-експортних агентств; послуги манекенників для рекламування або сприяння продажам; послуги рекламних агентств; послуги секретарів; послуги щодо зв'язків з громадськістю; послуги щодо комерційного лобіювання; послуги щодо комерційного посередництва; послуги щодо оптового продажу фармацевтичних, ветеринарних і гігієнічних препаратів та товарів медичного призначення; послуги щодо роздрібного продажу завантажних музичних творів у цифровому форматі в режимі он-лайн; послуги щодо роздрібного продажу завантажних рингтонів у режимі он-лайн; послуги щодо роздрібного продажу завантажних та попередньо записаних музичних творів та фільмів у режимі он-лайн; послуги щодо роздрібного продажу творів мистецтва художніми галереями; послуги щодо роздрібного продажу фармацевтичних, ветеринарних і гігієнічних препаратів та товарів медичного призначення; пошук даних у

комп'ютерних файлах для інших; пошук спонсорів; пошукова оптимізація для сприяння продажам; представляння товарів на засобах інформування з метою роздрібного продажу; приймання телефонних дзвінків для недоступних абонентів; прокат білбордів (рекламних щитів); прокат офісних машин і обладнання; прокат офісного обладнання на об'єктах коворкінгу; прокат рекламних матеріалів; прокат рекламного часу на засобах інформування; прокат торговельних автоматів; прокат торговельних стендів; прокат фотокопіювальних машин; пряме поштове рекламування; психологічне тестування для відбирання персоналу; публікування рекламних текстів; радіорекламування; реєстрування письмових повідомлень та даних; рекламування; рекламування з оплатою переходів на веб-сторінку за рекламним оголошенням; рекламування зовнішнє; рекламування поштою; рекламування через комп'ютерну мережу в режимі он-лайн; репродукування документів; розклеювання рекламних плакатів; розповсюджування зразків; розповсюджування рекламних матеріалів; розробляння рекламних матеріалів; розслідування у сфері підприємницької діяльності; систематизування інформації у комп'ютерні бази даних; складання звітів про стан рахунків; складання індексів інформації на комерційні або рекламні потреби; сприяння продажам для інших; сприяння продажам товарів і послуг шляхом спонсорської підтримки спортивних подій; створювання рекламних фільмів; створювання телевізійних програм для продажу товарів через телемагазини; стенографування; текстове записування інформації (офісні роботи); телевізійне рекламування; телемаркетингові послуги; узгоджування та укладання комерційних угод для третіх сторін; фахове консультування щодо підприємницької діяльності; розміщування в одному місці, на користь іншим особам, асортименту товарів, в тому числі товарів агропромислового призначення (крім їх транспортування), яке дає змогу покупцям зручно оглядати і купувати ці товари в магазинах оптової та роздробної торгівлі, в тому числі за допомогою електронних засобів, зокрема через вебсайти.

Кл. 39: Автобусне перевезення; автомобільне перевезення; баржеве перевезення; брокерські послуги з фрахтування; буксирування; вантажні перевезення (перевезення товарів суднами); влаштовування круїзів; влаштовування транспортних перевезень для туристичних турів; водопостачання; доставляння газет; доставляння квітів; доставляння повідомлень; доставляння посилок; доставляння товарів; доставляння товарів поштою на замовлення; забезпечування інформацією щодо напрямків руху на потреби подорожуючих; завантажувально-розвантажувальні роботи; залізничне перевезення; замовляння квитків для подорожей; запускання супутників для інших; захищене перевезення цінностей; зберігання багажу; зберігання на складах; зберігання товарів; зберігання човнів; зберігання; збирання вторинної сировини (перевезення); знімання з мілин суден; інформування про рух транспорту; інформування щодо зберігання; інформування щодо перевезення; керування шлюзами судноплавних каналів; ліхтерні послуги; логістика транспортна; лоцманські послуги; морське перевезення; навігаційні послуги; наповнювання торговельних автоматів; обгортання товарів; організація послуг пасажирських перевезень для інших через інтернет-додатки; орендування гаражів; орендування місць для паркування; орендування складів; пакування товарів; паркування автомобілів; пасажирське перевезення; перевезення; перевезення автомобілями швидкої допомоги; перевезення броньованими автомобілями; перевезення вантажними автомобілями; перевезення готівки для наповнювання банкоматів; перевезення гужовим транспортом; перевезення і зберігання відходів; перевезення і зберігання сміття; перевезення меблів; перевезення подорожуючих; перевезення прогулянковими човнами; перевезення човнами; перенесення вантажу; підіймання затонулих суден; пілотування; повітряне перевезення; попереднє замовляння подорожей; попереднє замовляння транспортних засобів; поромне перевезення; посередницькі послуги у перевезенні; послуги з буксирування транспортних засобів у разі поломки; послуги з короткострокового прокату автомобілів; послуги з перевезення під час переїзду; послуги з розливання у пляшки; послуги криголамів; послуги кур'єрів (доставляння повідомлень або товарів); послуги суднових брокерів; послуги таксі; послуги шоферів; послуги щодо рятування майна; прокат авіадвигунів; прокат автобусів далекого прямування; прокат автомобілів; прокат багажників на дах транспортних засобів; прокат вантажних залізничних вагонів; прокат водолазних дзвонів; прокат водолазних костюмів; прокат гоночних автомобілів; прокат електричних шаф для вина; прокат камер для заморожених харчів; прокат коней; прокат контейнерів для зберігання; прокат крісел-візків; прокат літальних апаратів; прокат морозильних камер; прокат навігаційних систем; прокат пасажирських залізничних вагонів; прокат тракторів; прокат транспортних засобів; прокат холодильників; прокат човнів; річкове перевезення; розвантажування вантажів; розподіляння води; розподіляння електричної енергії; розподіляння енергії; рятувальні операції (перевезення); рятування на воді; рятування суден; супроводжування подорожуючих; трамвайне перевезення; транспортне експедирування; транспортні послуги для екскурсійних турів; транспортування трубопроводами; упаковування подарунків; фізичне зберігання даних або документів, записаних на електронних носіях; франкування пошти; фрахтування.

Кл. 42: Аналізування води; аналізування для розробляння нафтових родовищ; аналізування комп'ютерної системи; аналізування почерку (графологія); архітектурне консультування; архітектурні послуги; аутсорсингові послуги у сфері інформаційних технологій; будівельне проектування; випробовування матеріалів; випробовування нафтових свердловин; випробовування текстилю; відновлювання комп'ютерних даних; встановлювання справжності творів мистецтва; геологічне експертування; геологічне розвідування; графічний дизайн; графічний дизайн рекламних матеріалів; дизайн візитних карток; дизайн інтер'єру; дизайн паковання; дистанційне резервне копіювання даних; досліджування в бактеріології; досліджування в біології; досліджування в

геології; досліджування в косметології; досліджування в медицині; досліджування в техніці; досліджування в хімії; досліджування і розробляння нових товарів для інших; досліджування у механіці; досліджування у сфері будівництва; досліджування у сфері захисту навколишнього середовища; досліджування у сфері зварювання; досліджування у сфері телекомунікаційних технологій; досліджування у сфері фізики; дублювання комп'ютерних програм; експертування нафтових родовищ; електронне зберігання даних; електронний моніторинг інформації щодо ідентифікації особи для виявляння крадіжок персональних даних через мережу Інтернет; електронний моніторинг операцій за кредитними картками для виявляння шахрайств через мережу Інтернет; енергоаудит; забезпечування інформацією з комп'ютерних технологій та програмування за допомогою веб-сайтів; забезпечування пошуковими засобами для інтернету; засівання хмар; інжиніринг; інсталювання комп'ютерного програмного забезпечення; калібрування (вимірювання); картографічні послуги; клінічні випробовування; комп'ютерне програмування; конвертування даних або документів з фізичних носіїв на електронні; конвертування даних і комп'ютерних програм, крім фізичного перетворювання; консультування з комп'ютерних технологій; консультування з телекомунікаційних технологій; консультування у сфері енергозбереження; консультування щодо безпеки в мережі Інтернет; консультування щодо безпеки даних; консультування щодо інформаційних технологій (IT); консультування щодо комп'ютерного програмного забезпечення; консультування щодо комп'ютерної безпеки; консультування щодо проектування та розробляння комп'ютерного апаратного забезпечення; консультування щодо розробляння веб-сайтів; контролювання якості; метеорологічне інформування; моделювання одягу; моніторинг комп'ютерних систем для виявляння несанкціонованого доступу або витоку даних; моніторинг комп'ютерних систем для виявляння поломок; моніторинг комп'ютерних систем за допомогою віддаленого доступу; надавання наукової інформації, порад, консультацій щодо зменшування викидів вуглекислого газу; наукові досліджування; науково-технічне експертування; науково-технічні досліджування у сфері природних катастроф; науково-технічні досліджування щодо побудови патентних ландшафтів; обслуговування комп'ютерного програмного забезпечення; оновлювання комп'ютерного програмного забезпечення; оцифровування документів (сканування); оцінювання якості вовни; оцінювання якості лісу на пні; перевіряння щодо придатності до експлуатації транспортних засобів; підводне досліджування; планування розвитку міст; платформа як послуга (PaaS); послуги з досліджування у сфері нафтової, газової та гірничої промисловостей; послуги з шифрування даних; послуги наукових лабораторій; послуги фахівців з хімії; послуги щодо захисту від комп'ютерних вірусів; проведення досліджень технічних проектів; прогнозування погоди; програмне забезпечення як послуга (SaaS); проектування інтер'єру; проектування комп'ютерних систем; проектування комп'ютерного програмного забезпечення; прокат веб-серверів; прокат комп'ютерів; прокат комп'ютерного програмного забезпечення; промисловий дизайн; розблоковування мобільних телефонів; розвідування нафти; розміщування комп'ютерних сайтів (веб-сайтів); розробляння комп'ютерних платформ; розробляння програмного забезпечення в рамках робіт з видання програмного забезпечення; розробляння технічної документації; створювання та обслуговування веб-сайтів для інших; створювання та розробляння індексів інформації на основі веб-сайтів для інших (послуги у сфері інформаційних технологій); технологічне консультування; топографічне знімання; хімічний аналіз; хмарне обчислювання даних; хостинг серверів; художнє оформляння (промисловий дизайн).

---

(111) **281723** **(210)** **m 2019 30031**
(151) **25.08.2020** **(220)** **08.11.2019**
(181) **08.11.2029**
(732) **АКЦІОНЕРНЕ ТОВАРИСТВО "ЗАКРИТИЙ НЕДИВЕРСИФІКОВАНИЙ ВЕНЧУРНИЙ КОРПОРАТИВНИЙ ІНВЕСТИЦІЙНИЙ ФОНД "МОНТАЛЕ"; вул. Велика Житомирська, 6/11, кімн. 307, м. Київ, 01001 (UA)**

(540)

ЕРІДОН
СПІВПРАЦЯ, ЯКА ГАРАНТУЄ УСПІХ

(511)

Кл. 1: Агар-агар; ад'юванти, крім призначених на медичні або ветеринарні потреби; азот; азотна кислота; азотні добрива; акрилові смоли необроблені; активоване вугілля; активоване деревне вугілля; актиній; алкалоїди; алюмінієві галуни; алюмоамонієві галуни; альбумін (тваринний або рослинний, сировина); альбумінізований папір; альгінати для харчової промисловості; альгінати на промислові потреби; альдегідаміак; альдегіди; америцій; аміак (леткий луг) на промислові потреби; аміак; амілацетат; аміловий спирт; амоніак безводний; ангідриди; антидетонатори до палива двигунів внутрішнього згоряння; антиоксиданти для використання у виробництві біологічно активних харчових добавок; антиоксиданти для використання у виробництві косметики; антиоксиданти для використання у виробництві фармацевтичних продуктів; антиоксиданти для використання у промисловому виробництві; антистатики, крім призначених на побутові потреби; антифризи; антранілова кислота; апретура для шкур, крім масел; аргон; арсен; арсенат свинцю; арсенатна кислота; астатин; ацетат алюмінію; ацетат кальцію; ацетат свинцю; ацетат целюлози необроблений; ацетати (хімікати); ацетилен; ацетон; бактерициди енологічні (хімічні препарати для використання у виробництві вина); бактеріальні препарати, крім призначених для медичного та ветеринарного використання; бактеріологічні препарати для оцтовокислого бродіння; бактеріологічні препарати, крім призначених для медичного та ветеринарного використання; барити; баритовий папір; барій; бензен; бензойна кислота; бензол; бентоніт; беркелій;

бікарбонат натрію на хімічні потреби; біологічні препарати, крім призначених на медичні або ветеринарні потреби; біохімічні каталізатори; бісмут; бісмут азотнокислий основний на хімічні потреби; біхромат калію; біхромат натрію; боксит; борна кислота на промислові потреби; борошно з тапіоки на промислові потреби; борошно на промислові потреби; бром на хімічні потреби; бура; важка вода; валяльні препарати; валяльні препарати для використання в текстильній промисловості; вибілювальні препарати на промислові потреби; винна кислота; винний камінь, крім призначеного на фармацевтичні потреби; винний спирт; відновлювальні препарати для грамплатівок; відновлювачі для використання у фотографії; віконні замазки; віражні розчини (фотографія); віражні солі (фотографія); віск для щеплювання дерев; віскоза; вітаміни для використання у виробництві біологічно активних харчових добавок; вітаміни для використання у виробництві косметики; вітаміни для використання у виробництві фармацевтичних продуктів; вітаміни для харчової промисловості; вітерит; водень; водорості морські (добрива); вольфрамова кислота; вугільна кислота; вуглеводи; вуглець; вуглець для фільтрів; в'яжучі речовини для бетону; в'яжучі речовини ливарні; гадоліній; гази-пропеленти для аерозолів; газопоглиначі (хімічно активні речовини); галат бісмуту основний; галій; галова кислота для виробництва чорнила; галодубильна кислота; галуни; гальмові рідини; гамбір; гелі для електрофорезу; гелій; гени насіння для сільськогосподарського виробництва; гідразин; гідрати; гідроксид алюмінію; гіпосульфіти; гіпохлорит натрію; гіпс, що використовується як добриво; глинозем; гліколевий етер; гліколь; гліцериди; гліцерин на промислові потреби; глутамінова кислота на промислові потреби; глюкоза для харчової промисловості; глюкоза на промислові потреби; глюкозиди; гольмій; гормони для прискорювання достигання фруктів; горщиковий ґрунт; графен; графіт на промислові потреби; ґрунт для рослин; гуано; гуміарабік на промислові потреби; гумус; гумус для поверхневого підживлювання; гур'юновий бальзам для використання у виробництві лаків; декстрин (шліхта); дендримерні полімери для використання у виробництві капсул для фармацевтичних продуктів; деревинна маса; деревний спирт; детергенти для використання у виробничих процесах; дефоліанти; диспергатори нафти; диспергатори олій та масел; дисперсні системи пластмас; диспрозій; дистильована вода; дисульфід вуглецю; дихлорид олова; діагностичні препарати, крім призначених на медичні або ветеринарні потреби; діазопапір; діастаза на промислові потреби; діатомова земля; діоксид мангану; діоксид титану на промислові потреби; діоксид цирконію; добавки хімічні до інсектицидів; добавки хімічні до моторного палива; добавки хімічні до розчинів для буріння; добавки хімічні до фунгіцидів; добрива; добрива з рибного борошна; добрива тваринного походження; доломіт на промислові потреби; допоміжні рідини для використання з абразивами; дубильна деревина; дубильна кислота; дубильна кора; дубильні речовини; екстракти чаю для використання у виробництві косметики; екстракти чаю для використання у виробництві фармацевтичних продуктів; екстракти чаю для харчової промисловості; емалебарвильні хімікати; емульгатори; ензими для харчової промисловості; ензими на промислові потреби; ензимні препарати для харчової промисловості; ензимні препарати на промислові потреби; епоксидні смоли необроблені; ербій; естери целюлози на промислові потреби; естери; етан; етери целюлози на промислові потреби; етери; етиловий етер; етиловий спирт; європій; желатин для використання у фотографії; желатин на промислові потреби; жирні кислоти; закис азоту; закріплювальні розчини (фотографія); замазки для дерев (лісівництво); замазки для ремонтування кузовів автомобілів; захисні гази для зварювання; зволожувальні препарати для використання при вибілюванні; зволожувальні препарати для використання при забарвлюванні; зволожувальні препарати для використання у текстильній промисловості; змочувальні препарати для використання при вибілюванні; змочувальні препарати для використання при забарвлюванні; змочувальні препарати для використання у текстильній промисловості; зневоджувальні препарати на промислові потреби; знежирювальні препарати для використання у виробничих процесах; ізотопи на промислові потреби; індикаторний папір для хімічних досліджувань; індикаторний папір, крім призначеного на медичні або ветеринарні потреби; іонообмінники (хімікати); ітербій; ітрій; їдкі луги; йод на промислові потреби; йод на хімічні потреби; йодатна кислота; йодид алюмінію; йодиди лужних металів на промислові потреби; йодовані білки; йодовані солі; казеїн для харчової промисловості; казеїн на промислові потреби; каїніт; калій; калій щавлевокислий; каліфорній; каломель (хлорид ртуті); кальцинована сода; камеді (клеючі препарати) на промислові потреби; камедь трагакантова на промислові потреби; камфора на промислові потреби; кам'яна сіль; каолін; карбід кальцію; карбід кремнію (сировина); карбіди; карболінеум для захисту рослин; карбонат кальцію; карбонат магнію; карбонат натрію; карбонати; карбюризатори (металургія); картопляне борошно на промислові потреби; касіопій (лютецій); каталізатори; катеху; каустики на промислові потреби; каустична сода на промислові потреби; квебрахо на промислові потреби; керамзит для гідропонного вирощування рослин (субстрат); керамічні матеріали у формі частинок, що використовуються як фільтрувальне середовище; керамічні суміші для спікання (гранули та порошки); кетони; кисень на промислові потреби; кислоти бензольного ряду; кислоти; кислототривкі хімічні суміші; кізельгур; кінематографічні плівки сенсибілізовані неекспоновані; кісткове вугілля; клеї для апретування; клеї для вичиненої шкіри; клеї на промислові потреби; клейкі препарати для перев'язування дерев; клейкі препарати для хірургічних пов'язок; клейкі препарати для щеплювання дерев; клейковина (клей), крім призначеної на канцелярські або побутові потреби; клейковина для харчової промисловості; клейковина на промислові потреби; клеючі препарати для наклеювання афіш; клеючі препарати для стінної плитки; клеючі препарати для шпалер; клеючі препарати на промислові потреби; колаген на промислові потреби; колодій; компост; консерванти для бетону, крім фарб та ма-

сел; консерванти для використання у фармацевтичній промисловості; консерванти для гуми; консерванти для кам'яного мурування, крім фарб та масел; консерванти для квітів; консерванти для цегляного мурування, крім фарб та масел; консерванти для цементу, крім фарб та масел; консерванти для черепиці, крім фарб та масел; кора мангрового дерева на промислові потреби; корозійні препарати; крем з винного каменю для харчової промисловості; крем з винного каменю на промислові потреби; крем з винного каменю на хімічні потреби; кремнієорганічні сполуки; кремній; креозот на хімічні потреби; криптон; кріогенні препарати; кров'яне вугілля; кротоновий альдегід; крохмаль на промислові потреби; крохмальна паста (клеюча речовина), крім призначеної на канцелярські або побутові потреби; ксенон; ксилен; ксилол; культури біологічних тканин, крім призначених на медичні або ветеринарні потреби; культури мікроорганізмів, крім призначених для медичного і ветеринарного використання; кюрій; лакмусовий папір; лактоза (сировина); лактоза для харчової промисловості; лактоза на промислові потреби; лампова сажа на промислові потреби; лантан; лецитин (сировина); лецитин для харчової промисловості; лецитин на промислові потреби; лимонна кислота на промислові потреби; літій; луги; лужні метали; лужноземельні метали; магнезит; магнітні рідини на промислові потреби; манганат; масла для вичинювання шкіри; мастики для вичиненої шкіри; мастики для шин; мастики для щеплювання дерев; мастики олійні (замазки); матеріали для паяння твердими припоями; матеріали, здатні до ядерного розпаду, для ядерної енергетики; металоїди; метан; метилбензен; метилбензол; метиловий етер; мило (металеве) на промислові потреби; мінеральні кислоти; молочна кислота; молочні ферменти для харчової промисловості; молочні ферменти на промислові потреби; молочні ферменти на хімічні потреби; морська вода на промислові потреби; мурашина кислота; надсірчана кислота; нанопорошки на промислові потреби; натрій; нафталін; неодим; неон; нептуній; нітрат амонію; нітрат срібла; нітрат урану; нітрати; окис барію; окислювачі (хімічні добавки до моторного палива); оксалат калію; оксалати; оксалатна кислота; оксид кобальту на промислові потреби; оксид літію; оксид ртуті; оксид свинцю; оксид сурми; оксид урану; оксид хрому; олеїнова кислота; олівін (силікатний мінерал); олії та масла для дублення вичиненої шкіри; олії та масла для консервування харчових продуктів; олії та масла для обробляння вичиненої шкіри під час її виробництва; органічний дігестат (добриво); основи (хімічні препарати); охолоджувальні рідини для двигунів транспортних засобів; оцтова кислота розведена; оцтовий ангідрид; паливо для ядерних реакторів; паперова маса; пектин (фотографія); пектин для харчової промисловості; пектин на промислові потреби; перборат натрію; перекис водню на промислові потреби; перкарбонати; персульфати; перхлорати; підкислена вода для перезаряджання акумуляторів; підкислена вода для перезаряджання електричних батарей; підсмольна вода (деревний оцет); пікринова кислота; піноутворювачі для бетону; пірогалова кислота; плавикова кислота; пластизолі; пластифікатори; пластмаси необроблені; плутоній; побічні продукти обробляння злаків на промислові потреби; поверхневий шар ґрунту; поверхнево-активні речовини; поливи для кераміки; полімерні смоли необроблені; полоній; пом'якшувачі для вичинювання шкур; порцелянова глина; поташ; поташ водний; похідні бензену; похідні целюлози (хімікати); празеодим; препарати для видаляння клею; препарати для видаляння накипу, крім призначених на побутові потреби; препарати для вичинювання шкіри; препарати для вичинювання шкур; препарати для відокремлювання жирів; препарати для відокремлювання та відклеювання; препарати для відпалювання металів; препарати для вулканізування; препарати для гальванізування; препарати для гартування металів; препарати для заощаджування вугілля; препарати для заощаджування палива; препарати для запобігання тьмянінню лінз; препарати для запобігання тьмянінню скла; препарати для знімання шпалер; препарати для кінцевого процесу виробництва сталі; препарати для надавання вогнетривкості; препарати для надавання прозорості; препарати для очищання газу; препарати для полегшування виймання з форм; препарати для поліпшування стану ґрунту; препарати для пом'якшування води; препарати для прискорювання процесів куховарення на промислові потреби; препарати для прояснювання; препарати для прояснювання вина; препарати для прояснювання сусла; препарати для регулювання росту рослин; препарати для термообробляння металів; препарати для формування ливарних форм; препарати з мікроелементами для рослин; препарати з мікроорганізмів, крім призначених для медичного або ветеринарного використання; препарати з тваринного вуглецю; препарати проти закипання охолоджувальних рідин у двигунах; препарати проти проростання овочів; препарати, що запобігають утворюванню накипу; присадки миючі до бензину; присадки миючі до пального; прискорювачі вулканізування; продукти дистилювання деревного спирту; прометій; промислові хімікати; протактиній; протеїн (сировина); протеїни для використання у виробництві біологічно активних харчових добавок; протеїни для використання у промисловому виробництві; протеїни для харчової промисловості; протипінні розчини для акумуляторів; протипінні розчини для батарей електричних; пташиний клей; радій на наукові потреби; радіоактивні елементи на наукові потреби; радон; реній; рентгенівські плівки сенсибілізовані неекспоновані; речовини для запобігання спусканню петель у панчохах; речовини для зміцнювання вапняку; речовини для консервування насіння; речовини для консервування пива; речовини для матування; речовини для нейтралізування отруйних газів; речовини для пом'якшування м'яса на промислові потреби; речовини для пом'якшування на промислові потреби; речовини для протравлювання металів; речовини для прояснювання та консервування пива; речовини-глушники для емалей; речовини-глушники для скла; риб'ячий клей, крім призначеного на канцелярські, побутові або харчові потреби; рідини для гідравлічних систем; рідини для гідравлічного підсилювання; рідини для десульфатування акумуляторів; рідини для десульфа-

тування електричних батарей; рідкісноземельні елементи; розчини для буріння; розчини для гальванізування; розчини для ціанотипії; розчини солей срібла для сріблення; розчини соляної кислоти; розчинники для лаків; розчинники клеїв; ртуть; рубідій; сажа газова на промислові потреби; сажа на промислові або сільськогосподарські потреби; саліцилова кислота; самарій; самовіражний папір (фотографія); сахарин; світлокопіювальна тканина; світлокопіювальний папір; світлочутливі пластини; себацинова кислота; селен; селітра; селітровий папір; сенсибілізована тканина для фотографії; сенсибілізований папір; сенсибілізовані пластини для офсетного друкування; сенсибілізовані плівки неекспоновані; сенсибілізовані фотографічні пластини; силікат алюмінію; силікати; синтетичні матеріали для абсорбування олій та масел; синтетичні смоли необроблені; сіль необроблена; сільськогосподарські хімікати, крім фунгіцидів, гербіцидів, інсектицидів та паразитицидів; сірка; сірчана кислота; сірчаний етер; сірчиста кислота; скандій; склеювальні речовини для взуття; склеювальні речовини для лагодження розбитих речей; скло рідке (розчинне); солі (добрива); солі (хімічні препарати); солі аміачні; солі амонію; солі для гальванічних батарей; солі для гальванічних елементів; солі для забарвлювання металів; солі для консервування, крім призначених для харчових продуктів; солі дорогоцінних металів на промислові потреби; солі заліза; солі золота; солі кальцію; солі лужних металів; солі на промислові потреби; солі натрію (хімічні сполуки); солі рідкісноземельних металів; солі ртуті; солі хрому; солодові білки; соляна кислота; соуси для готування тютюну; спирт нашатирний; спирт; сполуки барію; сполуки плавикового шпату; стверджені гази на промислові потреби; стеаринова кислота; стовбурові клітини, крім призначених на медичні або ветеринарні потреби; стронцій; субстрати для вирощування без ґрунту (сільське господарство); сульфат барію; сульфат міді (мідний купорос); сульфати; сульфід сурми; сульфіди; сульфімід бензойної кислоти; сульфонові кислоти; сумах для дублення; суміші для виробництва грамплатівок; суміші для виробництва технічної кераміки; суміші для гасіння вогню; суміші для ремонтування камер шин; суміші для ремонтування шин; суміші для різьбонарізування; суперфосфати (добрива); сурма; сухий лід (діоксид вуглецю); талій; тальк (силікат магнію); танін; тваринне вугілля; тваринний білок (сировина); тваринний вуглець; телур; тербій; тетрахлорид ацетилену; тетрахлориди; тетрахлорметан; технецій; тимол на промислові потреби; титаніт; тіокарбонілід; толуол; торій; торф (добриво); торф'яні горщики для плодівництва; трансмісійні маслянисті речовини; трансмісійні рідини; тулій; удобрювальні препарати; уповільнювальні матеріали для ядерних реакторів; уран; фенол на промислові потреби; ферменти на хімічні потреби; фермій; феротипні пластини (фотографія); фероціаніди; фіксажі (фотографія); фільтрувальні матеріали з мінеральних речовин; фільтрувальні матеріали з необроблених пластмас; фільтрувальні матеріали з рослинних речовин; фільтрувальні матеріали з хімічних препаратів; фільтрувальні препарати для промислового виробляння напоїв; флавоноїди (фенольні сполуки) на промислові потреби; флокулянти; флюси для паяння м'якими припоями; флюси для паяння твердими припоями; формальдегід на хімічні потреби; формувальний пісок; фосфати (добрива); фосфатиди; фосфор; фосфорна кислота; фотографічні емульсії; фотографічні проявники; фотографічні сенсибілізатори; фотометричний папір; фотопапір; фотоспалахові суміші; францій; фтор; фулерова земля для використання у текстильній промисловості; хімікати для вибілювання воску; хімікати для вибілювання жирів; хімікати для використання у лісівництві, крім фунгіцидів, гербіцидів, інсектицидів та паразитицидів; хімікати для виробництва емалей, крім пігментів; хімікати для виробництва пігментів; хімікати для виробництва фарб; хімікати для відновлювання вичиненої шкіри; хімікати для відокремлювання масел; хімікати для забарвлювання скла; хімікати для запобігання утворюванню плям на тканинах; хімікати для зварювання; хімікати для знебарвлювання олій та масел; хімікати для зневуглецювання поверхонь двигунів; хімікати для матування скла; хімікати для надавання водонепроникності вичиненій шкірі; хімікати для надавання водонепроникності кам'яному муруванню, крім фарб; хімікати для надавання водонепроникності текстилю; хімікати для обробляння вичиненої шкіри; хімікати для очищання води; хімікати для очищання олій та масел; хімікати для паяння; хімікати для плодівництва, крім фунгіцидів, гербіцидів, інсектицидів та паразитицидів; хімікати для промивання радіаторів; хімікати для просочування вичиненої шкіри; хімікати для просочування текстилю; хімікати для розріджування крохмалю (відклеювальні речовини); хімікати для чищення димарів; хімікати для яскравлення барв на промислові потреби; хімікати для яскравлення текстилю; хімікати проти тьмяніння віконного скла; хімікати, що запобігають конденсуванню; хімікати, що надають водонепроникності цементу, крім фарб; хімічні добавки до олій та масел; хімічні елементи, здатні до ядерного розпаду; хімічні інтенсифікатори для гуми; хімічні інтенсифікатори для паперу; хімічні покриття для офтальмологічних лінз; хімічні препарати для використання у фотографії; хімічні препарати для захисту винограду від хвороб; хімічні препарати для захисту від мілдью; хімічні препарати для захисту зернових культур від сажкових хвороб; хімічні препарати для захисту злакових культур від хвороб; хімічні препарати для конденсування; хімічні препарати для копчення м'яса; хімічні препарати для лабораторних аналізів, крім призначених на медичні або ветеринарні потреби; хімічні препарати для наукових цілей, крім призначених для медичного або ветеринарного використання; хімічні препарати для сприяння легуванню металів; хімічні реактиви, крім призначених на медичні або ветеринарні потреби; хімічні речовини для видаляння твердих відкладень з поверхонь; хімічні речовини для консервування харчових продуктів; хімічні речовини для лабораторних аналізів, крім призначених на медичні або ветеринарні потреби; хлор; хлорати; хлоргідрати; хлорид алюмінію; хлорид амонію; хлорид кальцію; хлорид магнію; хлорид паладію; хлориди; холева кислота; холодоагенти; хромати; хромова кислота; хромові галуни; хромові солі; цвіт сірковий на хімічні потреби; цезій;

целюлоза; церій; цимол; ціанамід кальцію (добриво); ціаніди (прусиди); чорнильні горішки; чорнозем; шлаки (добрива); шліхта для використання у текстильній промисловості; шліхтувальні препарати; шпінель (оксидний мінерал); штучні підсолоджувачі (хімічні препарати); штучні смоли необроблені.

Кл. 5: Акарициди; аконітин; альгіциди; амінокислоти на ветеринарні потреби; антигельмінтні препарати; бактерицидні засоби; бактеріальні препарати для ветеринарного використання; бактеріологічні препарати для ветеринарного використання; біологічні препарати на ветеринарні потреби; біоциди; браслети, просочені репелентами; ветеринарні препарати; вітамінні препарати; гербіциди; дезінфікувальні засоби; деревина кедрова, що використовується як репелент; діагностичні препарати на ветеринарні потреби; дієтичні добавки для тварин; ензими на ветеринарні потреби; жири для доїння; жири на ветеринарні потреби; імуностимулятори для рослин та тварин; індикаторний папір на ветеринарні потреби; інсектициди; інсектицидні ветеринарні мийні засоби; каломель (фунгіцид); карболінеум (паразитицид); клейкі препарати для ловіння мух; культури біологічних тканин на ветеринарні потреби; культури мікроорганізмів для ветеринарного використання; липкий папір для ловіння мух; ліки на ветеринарні потреби; лікувальний корм для тварин; лосьйони на ветеринарні потреби; мийні засоби для собак (інсектициди); мийні засоби для тварин (інсектициди); мийні засоби для худоби (інсектициди); мінеральні біологічно активні харчові добавки; отрута для щурів; отрути; отрути бактеріальні; паразитициди; пестициди; підгузки для домашніх тварин; поживні добавки; поживні речовини для мікроорганізмів; поживні середовища для бактеріальних культур; препарати для захисту від молі; препарати для знищування домового гриба; препарати для знищування личинок; препарати для знищування мишей; препарати для знищування мух; препарати для знищування слимаків; препарати для знищування шкідливих рослин; препарати для знищування шкідливих тварин; препарати для знищування шкідників; препарати для стерилізування ґрунту; препарати з мікроелементами для тварин; препарати з мікроорганізмів для ветеринарного використання; протеїнові добавки для тварин; протипаразитарні нашийники для тварин; протипаразитарні препарати; протиспорові препарати; репеленти; репеленти для обкурювання від комах; репеленти для собак; сірчані палички (дезінфікувальні засоби); сперма для штучного запліднювання тварин; стовбурові клітини на ветеринарні потреби; стрихнін; транквілізатори для тварин; тютюнові екстракти (інсектициди); ферментні препарати на ветеринарні потреби; фунгіциди; хімічні препарати для лікування зернових культур, уражених сажковими хворобами; хімічні препарати для лікування мілдью; хімічні препарати для лікування філоксери; хімічні препарати для лікування хвороб винограду; хімічні препарати для лікування хвороб злакових культур; хімічні препарати на ветеринарні потреби; хімічні реактиви на ветеринарні потреби; цементи для копит тварин; шампуні для домашніх тварин лікувальні; шампуні для тварин інсектицидні.

Кл. 35: Адміністративна допомога щодо запитів про подання комерційних пропозицій; адміністративна допомога щодо запрошень до участі у тендерних процедурах; адміністративне оброблення замовлень на купівлю; адміністрування програм лояльності для клієнтів; адміністрування програм лояльності для постійних клієнтів авіакомпаній; аналізування собівартості; аудит підприємницької діяльності; аудит фінансовий; аукціонний продаж; аутсорсингове адміністративне керування для компаній; бухгалтерський облік; веб-індексування на комерційні або рекламні потреби; ведення бухгалтерських книг; ведення переговорів щодо укладання угод у сфері підприємницької діяльності для інших; вивчання ринку; визначання громадської думки; виписування рахунків; влаштовування передплати газет для інших; влаштовування передплати телекомунікаційних послуг для інших; готування платіжних документів; готування податкових декларацій; демонстрування товарів; довідкові послуги у сфері підприємницької діяльності; допомога в керуванні підприємницькою діяльністю; допомога у комерційному або промисловому керуванні; дорадчі послуги для керування підприємницькою діяльністю; дослідження щодо підприємницької діяльності; економічне прогнозування; забезпечування інформацією в сфері підприємницької діяльності за допомогою веб-сайтів; збирання інформації у комп'ютерні бази даних; збирання статистичних даних; інформування щодо підприємницької діяльності; керування діяльністю артистів-виконавців; керування діяльністю вільнонайманих працівників; керування діяльністю готелів; керування діяльністю спортсменів; керування діяльністю щодо програм з відшкодовування витрат для інших; керування підприємницькою діяльністю в перехідний період; комерційне інформування та поради для споживачів у виборі товарів і послуг; комерційне керування ліцензуванням товарів і послуг для інших; комп'ютеризоване ведення справ; консультування з керування персоналом; консультування з керування підприємницькою діяльністю; консультування з комунікаційних стратегій щодо рекламування; консультування з комунікаційної стратегії щодо зв'язків з громадськістю; консультування з організовування підприємницької діяльності; маркетинг; маркетинг у рамках робіт з видання програмного забезпечення; маркетинг цільовий; маркетингові дослідження; машинописні роботи; надавання інформації щодо комерційних та ділових контактів; надавання онлайнових торговельних майданчиків для покупців та продавців товарів і послуг; написання біографічних довідок для інших; написання резюме для інших; написання рекламних текстів; написання сценаріїв на рекламні потреби; оброблення текстів; оновлювання рекламних матеріалів; оновлювання та ведення даних у комп'ютерних базах даних; оновлювання та ведення інформації в реєстрах; оптимізація відвідуваності веб-сайтів; організовування виставок на комерційні або рекламні потреби; організовування показів мод на рекламні потреби; організовування ярмарків на комерційні або рекламні потреби; орен-

дування рекламного місця; оформляння вітрин; оцінювання підприємницької діяльності; підбирання персоналу; поради щодо організовування і керування підприємницькою діяльністю; посередницькі послуги у сфері підприємницької діяльності щодо підбору потенційних приватних інвесторів для підприємців, які потребують фінансування; послуги агентств комерційного інформування; послуги агентств працевлаштування; послуги експертів з ефективності підприємницької діяльності; послуги з аутсорсингу (допомога у сфері підприємницької діяльності); послуги з керування підприємницькими проектами для об'єктів будівництва; послуги з конкурентного розвідування ринку; послуги з корпоративних комунікацій; послуги з макетування на рекламні потреби; послуги з нагадування про ділові зустрічі (офісні роботи); послуги з огляду преси; послуги з порівнювання цін; послуги з релокації для підприємств; послуги з розвідування ринку; послуги з фотокопіювання; послуги закупівельні для інших (закуповування товарів та послуг для інших підприємств); послуги зі зв'язків із засобами масової інформації; послуги зі складання графіків ділових зустрічей (офісні роботи); послуги зі створювання та керування списками подарунків; послуги із заповнювання податкової декларації; послуги імпортно-експортних агентств; послуги манекенників для рекламування або сприяння продажам; послуги рекламних агентств; послуги секретарів; послуги щодо зв'язків з громадськістю; послуги щодо комерційного лобіювання; послуги щодо комерційного посередництва; послуги щодо оптового продажу фармацевтичних, ветеринарних і гігієнічних препаратів та товарів медичного призначення; послуги щодо роздрібного продажу завантажних музичних творів у цифровому форматі в режимі он-лайн; послуги щодо роздрібного продажу завантажних рингтонів у режимі он-лайн; послуги щодо роздрібного продажу завантажних та попередньо записаних музичних творів та фільмів у режимі он-лайн; послуги щодо роздрібного продажу творів мистецтва художніми галереями; послуги щодо роздрібного продажу фармацевтичних, ветеринарних і гігієнічних препаратів та товарів медичного призначення; пошук даних у комп'ютерних файлах для інших; пошук спонсорів; пошукова оптимізація для сприяння продажам; представляння товарів на засобах інформування з метою роздрібного продажу; приймання телефонних дзвінків для недоступних абонентів; прокат білбордів (рекламних щитів); прокат офісних машин і обладнання; прокат офісного обладнання на об'єктах коворкінгу; прокат рекламних матеріалів; прокат рекламного часу на засобах інформування; прокат торговельних автоматів; прокат торговельних стендів; прокат фотокопіювальних машин; пряме поштове рекламування; психологічне тестування для відбирання персоналу; публікування рекламних текстів; радіорекламування; реєстрування письмових повідомлень та даних; рекламування; рекламування з оплатою переходів на веб-сторінку за рекламним оголошенням; рекламування зовнішнє; рекламування поштою; рекламування через комп'ютерну мережу в режимі он-лайн; репродукування документів; розклеювання рекламних плакатів; розповсюджування зразків; розповсюджування рекламних матеріалів; розробляння рекламних матеріалів; розслідування у сфері підприємницької діяльності; систематизування інформації у комп'ютерні бази даних; складання звітів про стан рахунків; складання індексів інформації на комерційні або рекламні потреби; сприяння продажам для інших; сприяння продажам товарів і послуг шляхом спонсорської підтримки спортивних подій; створювання рекламних фільмів; створювання телевізійних програм для продажу товарів через телемагазини; стенографування; текстове записування інформації (офісні роботи); телевізійне рекламування; телемаркетингові послуги; узгоджування та укладання комерційних угод для третіх сторін; фахове консультування щодо підприємницької діяльності; розміщування в одному місці, на користь іншим особам, асортименту товарів, в тому числі товарів агропромислового призначення (крім їх транспортування), яке дає змогу покупцям зручно оглядати і купувати ці товари в магазинах оптової та роздробної торгівлі, в тому числі за допомогою електронних засобів, зокрема через вебсайти.

Кл. 39: Автобусне перевезення; автомобільне перевезення; баржеве перевезення; брокерські послуги з фрахтування; буксирування; вантажні перевезення (перевезення товарів суднами); влаштовування круїзів; влаштовування транспортних перевезень для туристичних турів; водопостачання; доставляння газет; доставляння квітів; доставляння повідомлень; доставляння посилок; доставляння товарів; доставляння товарів поштою на замовлення; забезпечування інформацією щодо напрямків руху на потреби подорожуючих; завантажувально-розвантажувальні роботи; залізничне перевезення; замовляння квитків для подорожей; запускання супутників для інших; захищене перевезення цінностей; зберігання багажу; зберігання на складах; зберігання товарів; зберігання човнів; зберігання; збирання вторинної сировини (перевезення); знімання з мілин суден; інформування про рух транспорту; інформування щодо зберігання; інформування щодо перевезення; керування шлюзами судноплавних каналів; ліхтерні послуги; логістика транспортна; лоцманські послуги; морське перевезення; навігаційні послуги; наповнювання торговельних автоматів; обгортання товарів; організація послуг пасажирських перевезень для інших через інтернет-додатки; орендування гаражів; орендування місць для паркування; орендування складів; пакування товарів; паркування автомобілів; пасажирське перевезення; перевезення; перевезення автомобілями швидкої допомоги; перевезення броньованими автомобілями; перевезення вантажними автомобілями; перевезення готівки для наповнювання банкоматів; перевезення гуковим транспортом; перевезення і зберігання відходів; перевезення і зберігання сміття; перевезення меблів; перевезення подорожуючих; перевезення прогулянковими човнами; перевезення човнами; перенесення вантажу; підіймання затонулих суден; пілотування; повітряне перевезення; попереднє замовляння подорожей; попереднє замовляння транспортних засобів; поромне перевезення; посередницькі послуги у перевезенні; послуги з буксирування транспортних засобів у разі поломки; послуги з короткострокового прокату ав-

томобілів; послуги з перевезення під час переїзду; послуги з розливання у пляшки; послуги криголамів; послуги кур'єрів (доставляння повідомлень або товарів); послуги суднових брокерів; послуги таксі; послуги шоферів; послуги щодо рятування майна; прокат авіадвигунів; прокат автобусів далекого прямування; прокат автомобілів; прокат багажників на дах транспортних засобів; прокат вантажних залізничних вагонів; прокат водолазних дзвонів; прокат водолазних костюмів; прокат гоночних автомобілів; прокат електричних шаф для вина; прокат камер для заморожених харчів; прокат коней; прокат контейнерів для зберігання; прокат крісел-візків; прокат літальних апаратів; прокат морозильних камер; прокат навігаційних систем; прокат пасажирських залізничних вагонів; прокат тракторів; прокат транспортних засобів; прокат холодильників; прокат човнів; річкове перевезення; розвантажування вантажів; розподіляння води; розподіляння електричної енергії; розподіляння енергії; рятувальні операції (перевезення); рятування на воді; рятування суден; супроводжування подорожуючих; трамвайне перевезення; транспортне експедирування; транспортні послуги для екскурсійних турів; транспортування трубопроводами; упаковування подарунків; фізичне зберігання даних або документів, записаних на електронних носіях; франкування пошти; фрахтування.

Кл. 42: Аналізування води; аналізування для розробляння нафтових родовищ; аналізування комп'ютерної системи; аналізування почерку (графологія); архітектурне консультування; архітектурні послуги; аутсорсингові послуги у сфері інформаційних технологій; будівельне проектування; випробовування матеріалів; випробовування нафтових свердловин; випробовування текстилю; відновлювання комп'ютерних даних; встановлювання справжності творів мистецтва; геологічне експертування; геологічне розвідування; графічний дизайн; графічний дизайн рекламних матеріалів; дизайн візитних карток; дизайн інтер'єру; дизайн паковання; дистанційне резервне копіювання даних; досліджування в бактеріології; досліджування в біології; досліджування в геології; досліджування в косметології; досліджування в медицині; досліджування в техніці; досліджування в хімії; досліджування і розробляння нових товарів для інших; досліджування у механіці; досліджування у сфері будівництва; досліджування у сфері захисту навколишнього середовища; досліджування у сфері зварювання; досліджування у сфері телекомунікаційних технологій; досліджування у сфері фізики; дублювання комп'ютерних програм; експертування нафтових родовищ; електронне зберігання даних; електронний моніторинг інформації щодо ідентифікації особи для виявляння крадіжок персональних даних через мережу Інтернет; електронний моніторинг операцій за кредитними картками для виявляння шахрайств через мережу Інтернет; енергоаудит; забезпечування інформацією з комп'ютерних технологій та програмування за допомогою веб-сайтів; забезпечування пошуковими засобами для інтернету; засівання хмар; інжиніринг; інсталювання комп'ютерного програмного забезпечення; калібрування (вимірювання); картографічні послуги; клінічні випробовування; комп'ютерне програмування; конвертування даних або документів з фізичних носіїв на електронні; конвертування даних і комп'ютерних програм, крім фізичного перетворювання; консультування з комп'ютерних технологій; консультування з телекомунікаційних технологій; консультування у сфері енергозбереження; консультування щодо безпеки в мережі Інтернет; консультування щодо безпеки даних; консультування щодо інформаційних технологій (IT); консультування щодо комп'ютерного програмного забезпечення; консультування щодо комп'ютерної безпеки; консультування щодо проектування та розробляння комп'ютерного апаратного забезпечення; консультування щодо розробляння веб-сайтів; контролювання якості; метеорологічне інформування; моделювання одягу; моніторинг комп'ютерних систем для виявляння несанкціонованого доступу або витоку даних; моніторинг комп'ютерних систем для виявляння поломок; моніторинг комп'ютерних систем за допомогою віддаленого доступу; надавання наукової інформації, порад, консультацій щодо зменшування викидів вуглекислого газу; наукові досліджування; науково-технічне експертування; науково-технічні досліджування у сфері природних катастроф; науково-технічні досліджування щодо побудови патентних ландшафтів; обслуговування комп'ютерного програмного забезпечення; оновлювання комп'ютерного програмного забезпечення; оцифровування документів (сканування); оцінювання якості вовни; оцінювання якості лісу на пні; перевіряння щодо придатності до експлуатації транспортних засобів; підводне досліджування; планування розвитку міст; платформа як послуга (PaaS); послуги з досліджування у сфері нафтової, газової та гірничої промисловостей; послуги з шифрування даних; послуги наукових лабораторій; послуги фахівців з хімії; послуги щодо захисту від комп'ютерних вірусів; проведення досліджень технічних проектів; прогнозування погоди; програмне забезпечення як послуга (SaaS); проектування інтер'єру; проектування комп'ютерних систем; проектування комп'ютерного програмного забезпечення; прокат веб-серверів; прокат комп'ютерів; прокат комп'ютерного програмного забезпечення; промисловий дизайн; розблоковування мобільних телефонів; розвідування нафти; розміщування комп'ютерних сайтів (веб-сайтів); розробляння комп'ютерних платформ; розробляння програмного забезпечення в рамках робіт з видання програмного забезпечення; розробляння технічної документації; створювання та обслуговування веб-сайтів для інших; створювання та розробляння індексів інформації на основі веб-сайтів для інших (послуги у сфері інформаційних технологій); технологічне консультування; топографічне знімання; хімічний аналіз; хмарне обчислювання даних; хостинг серверів; художнє оформляння (промисловий дизайн).

---

(111) 281724
(151) 25.08.2020
(181) 14.11.2029
(210) m 2019 30355
(220) 14.11.2019

(732) **СІА ЕМТЕКО ХОЛДИНГ (SIA EMTEKO HOLDING); LV-1046, Рига, Ліелірбес стріт 27, Латвійська Республіка (LV-1046, Riga, Lielirbes street 27, Latvian Republic) (LV)**

(540)

ЕКТОБРІС

(511)

Кл. 5: Ад'юванти на медичні потреби; аерозолі охолоджувальні на медичні потреби; акарициди; аконітин; алкалоїди на медичні потреби; альбумінові дієтичні добавки; альгінати на фармацевтичні потреби; альгінатні дієтичні добавки; альгіциди; альдегіди на фармацевтичні потреби; амінокислоти на ветеринарні потреби; амінокислоти на медичні потреби; анальгетики; анестетики; антибактеріальні мийні засоби для рук; антибіотики; антигельмінтні препарати; антидіуретичні препарати; антисептики; антисептична бавовняна вата; аптечки першої допомоги, заповнені; ацетат алюмінію на фармацевтичні потреби; ацетати на фармацевтичні потреби; бактерицидні засоби; бактеріальні препарати для медичного та ветеринарного використання; бактеріологічні препарати для медичного та ветеринарного використання; бальзами на медичні потреби; бальзамічні препарати на медичні потреби; бджолине маточне молочко на фармацевтичні потреби; безтютюнові сигарети на медичні потреби; бинти для перев'язування; бікарбонат натрію на фармацевтичні потреби; білкові препарати на медичні потреби; білкові харчові продукти на медичні потреби; біологічні препарати на ветеринарні потреби; біологічні препарати на медичні потреби; біоциди; бісмут азотнокислий основний на фармацевтичні потреби; борошно грубого помелу на фармацевтичні потреби; борошно з насіння льону на фармацевтичні потреби; борошно на фармацевтичні потреби; браслети, просочені репелентами; бром на фармацевтичні потреби; бронхолітичні препарати; вагінальні промивальні засоби на медичні потреби; вазелін на медичні потреби; вакцини; вата абсорбуюча; вата бавовняна абсорбуюча; вата бавовняна асептична; вата бавовняна на медичні потреби; вата на медичні потреби; ватні палички на медичні потреби; ветеринарні препарати; винний камінь на фармацевтичні потреби; відвари на фармацевтичні потреби; вітамінні препарати; води мінеральні на медичні потреби; водний розчин хлоралю на фармацевтичні потреби; волокно дієтичне; вугілля деревне на фармацевтичні потреби; в'яжучі речовини на медичні потреби; гази на медичні потреби; галова кислота на фармацевтичні потреби; гваякол на фармацевтичні потреби; гелі для стимулювання сексуального збудження; гематоген; гемоглобін; гемостатичні олівці; гербіциди; гігієнічні тампони; гідрастин; гідрастинін; гірчиця на фармацевтичні потреби; гірчична олія на медичні потреби; гірчичники; гліцерин на медичні потреби; гліцерофосфати; глюкоза на медичні потреби; гомогенізовані продукти харчування, призначені на медичні потреби; гормони на медичні потреби; грязі для ванн; грязі лікувальні; губки для загоювання ран; гума на стоматологічні потреби; гумігут на медичні потреби; гур'юновий бальзам на медичні потреби; дезінфікувальні засоби; дезінфікувальні засоби для хімічних туалетів; дезінфікувальні засоби на гігієнічні потреби; дезодоранти для одягу і текстильних виробів; дезодоранти, крім призначених для людей або для тварин; деревина кедрова, що використовується як репелент; детергенти на медичні потреби; дигіталін; дитячі суміші; діагностичні препарати на ветеринарні потреби; діагностичні препарати на медичні потреби; діастаза на медичні потреби; дієтичні добавки для тварин; дієтичні добавки з бджолиного маточного молочка; дієтичні добавки з глюкози; дієтичні добавки з квіткового пилку; дієтичні добавки з косметичним ефектом; дієтичні добавки з насіння льону; дієтичні добавки з олії льону; дієтичні добавки з порошку ягід асаї; дієтичні добавки з прополісу; дієтичні добавки із зародків пшениці; дієтичні напої, призначені на медичні потреби; дієтичні речовини, призначені для медичного використання; дієтичні харчові продукти, призначені на медичні потреби; дріжджі на фармацевтичні потреби; дріжджові дієтичні добавки; евкаліпт на фармацевтичні потреби; евкаліптол на фармацевтичні потреби; екстракти рослин на фармацевтичні потреби; екстракти трав на медичні потреби; екстракти хмелю на фармацевтичні потреби; еліксири (фармацевтичні препарати); ензими на ветеринарні потреби; ензими на медичні потреби; ензимні дієтичні добавки; ензимні препарати на медичні потреби; естери на фармацевтичні потреби; естери целюлози на фармацевтичні потреби; етери на фармацевтичні потреби; етери целюлози на фармацевтичні потреби; жарознижувальні засоби; желатин на медичні потреби; жири для доїння; жири на ветеринарні потреби; жири на медичні потреби; жувальні гумки з нікотином, що використовуються як засоби для відмови від куріння; жувальні гумки на медичні потреби; заспокійливі препарати; захисні подушечки при бурситі великого пальця стопи; ізотопи на медичні потреби; імуностимулятори; індикаторний папір на ветеринарні потреби; індикаторний папір на медичні потреби; інсектициди; інсектицидні ветеринарні мийні засоби; ірландський мох на медичні потреби; йод на фармацевтичні потреби; йодиди лужних металів на фармацевтичні потреби; йодиди на фармацевтичні потреби; йодоформ; казеїнові дієтичні добавки; каломель (фунгіцид); камеді на медичні потреби; камфора на медичні потреби; камфорна олія на медичні потреби; капсули для ліків; капсули з дендримерних полімерів для фармацевтичних продуктів; карболінеум (паразитицид); каустики на фармацевтичні потреби; каустичні олівці; кашу на фармацевтичні потреби; квасія на медичні потреби; квебрахо на медичні потреби; кисень на медичні потреби; кислоти на фармацевтичні потреби; кисневі ванни; кістковий цемент на хірургічні та ортопедичні потреби; клейкі препарати для ловіння мух; клейкі смуги на медичні потреби; клейкі стрічки на медичні потреби; клеючі препарати для зубних протезів; кокаїн; колаген на медичні потреби; колодій на фармацевтичні потреби; компреси; контрацептиви хімічні; кора ангустури на медичні потреби;

кора кондуранго на медичні потреби; кора кротонова; кора мангрового дерева на фармацевтичні потреби; кора миробаланова на фармацевтичні потреби; кора на фармацевтичні потреби; кора хінного дерева на медичні потреби; коріння ревеню на фармацевтичні потреби; корпія на медичні потреби; краплі для очей; крем з винного каменю на фармацевтичні потреби; креозот на фармацевтичні потреби; кров на медичні потреби; кровоочищальні засоби; кровоспинні препарати; кропова олія на медичні потреби; крохмаль на дієтичні або фармацевтичні потреби; культури біологічних тканин на ветеринарні потреби; культури біологічних тканин на медичні потреби; культури мікроорганізмів для медичного або ветеринарного використання; курарре; лаки для зубів; лактаційні вкладки; лактоза на фармацевтичні потреби; лейкопластири; лецитин на медичні потреби; лецитинові дієтичні добавки; липкий папір для ловіння мух; ліки від закрепів; ліки для людей; ліки на ветеринарні потреби; ліки на медичні потреби; ліки на стоматологічні потреби; лікувальне коріння; лікувальний корм для тварин; лікувальний чай; лікувальні засоби від мозолів; лікувальні засоби від надмірного пітніння; лікувальні засоби від надмірного пітніння ніг; лікувальні зубні порошки і пасти; лікувальні лосьйони для волосся; лікувальні лосьйони після гоління; лікувальні напої; лікувальні настої; лікувальні олії; лікувальні парфумерно-косметичні препарати; лікувальні препарати для росту волосся; лікувальні розчини для промивання очей; лікувальні трави; лініменти; локриця на фармацевтичні потреби; лосьйони на ветеринарні потреби; лосьйони на фармацевтичні потреби; лубриканти інтимні; лупулін на фармацевтичні потреби; магнезія на фармацевтичні потреби; мазі від сонячних опіків; мазі на фармацевтичні потреби; мазі проти обмороження на фармацевтичні потреби; марля для перев'язування; масажні свічки на терапевтичні потреби; матеріали для зубних відбитків; матеріали для пломбування зубів; медичний спирт; медичні аптечки переносні, заповнені; медичні препарати для схуднення; мелісова вода на фармацевтичні потреби; менструальні тампони; ментол; мигдалеве молоко на фармацевтичні потреби; мийні засоби для собак (інсектициди); мийні засоби для тварин (інсектициди); мийні засоби для худоби (інсектициди); мило антибактеріальне; мило дезінфікувальне; мило лікувальне; мінеральні біологічно активні харчові добавки; моделювальний віск стоматологічний; молескін на медичні потреби; молоко сухе для дитячого харчування; молочні суміші для дитячого харчування; молочні ферменти на фармацевтичні потреби; морська вода для лікувальних ванн; м'ята на фармацевтичні потреби; наліпки з вітамінними добавками; наліпки з нікотином, що використовуються як засоби для відмови від куріння; наплічні пов'язки на хірургічні потреби; наривні засоби; наркотики; насіння льону на фармацевтичні потреби; настоянки йоду; настоянки на медичні потреби; нутрицевтичні препарати на терапевтичні або медичні потреби; обкурювальні палички; обкурювальні препарати на медичні потреби; обкурювальні таблетки; облатки на фармацевтичні потреби; олівці від бородавок; олія скипидарна на фармацевтичні потреби; опіати; опій; оподельдок; ополіскувачі для порожнини рота на медичні потреби; отрута для щурів; отрути; отрути бактеріальні; палички локриці на фармацевтичні потреби; панталони гігієнічні; папір для гірчичників; папір проти молі; паразитициди; пастилки на фармацевтичні потреби; пектин на фармацевтичні потреби; пелюшки поглинаючі для немовлят; пепсини на фармацевтичні потреби; пептони на фармацевтичні потреби; перев'язувальні матеріали медичні; перекис водню на медичні потреби; перлинна пудра на медичні потреби; пестициди; пігулки антиоксидантні; пігулки для засмагання; пігулки для стримування апетиту; пігулки для схуднення; підгузки для домашніх тварин; підгузки для немовлят; підгузки для хворих на нетримання; підгузки-трусики для немовлят; плазма крові; побічні продукти переробки злаків на дієтичні або медичні потреби; пов'язки на очі на медичні потреби; поживні добавки; поживні речовини для мікроорганізмів; поживні середовища для бактеріальних культур; помади на медичні потреби; порошок із шпанських мушок; порошок піретруму; порцеляна для зубних протезів; послаблювальні препарати; препарати бісмуту на фармацевтичні потреби; препарати в шприцах на медичні потреби; препарати від геморою; препарати від загрубілої шкіри ніг; препарати від обмороження; препарати для ванн на медичні потреби; препарати для дезодорування повітря; препарати для захисту від молі; препарати для знижування сексуальної активності; препарати для знищування домового гриба; препарати для знищування личинок; препарати для знищування мишей; препарати для знищування мух; препарати для знищування слимаків; препарати для знищування шкідливих рослин; препарати для знищування шкідливих тварин; препарати для знищування шкідників; препарати для лікування акне; препарати для лікування опіків; препарати для лікування педикульозу (педикуліциди); препарати для органотерапії; препарати для очищання повітря; препарати для пригнічування апетиту на медичні потреби; препарати для стерилізування; препарати для стерилізування ґрунту; препарати для чищення контактних лінз; препарати з алое вера на фармацевтичні потреби; препарати з мікроелементами для людей і тварин; препарати з мікроорганізмів для медичного або ветеринарного використання; препарати, що полегшують прорізування зубів; припарки; провідники хімічні для електрокардіографічних електродів; продукти для дитячого харчування; прокладки гігієнічні; проносні препарати; прополіс на фармацевтичні потреби; протеїнові дієтичні добавки; протеїнові добавки для тварин; протиастматичний чай; протимозольні кільця для ніг; протипаразитарні нашийники для тварин; протипаразитарні препарати; протиспорові препарати; п'явки на медичні потреби; радій на медичні потреби; радіоактивні речовини на медичні потреби; реактиви діагностичних біомаркерів на медичні потреби; рентгенологічні контрастні речовини на медичні потреби; репеленти; репеленти для обкурювання від комах; репеленти для собак;

речовини, що сприяють травленню, на фармацевтичні потреби; рибне борошно на фармацевтичні потреби; риб'ячий жир; рицинова олія на медичні потреби; ріжки житні на фармацевтичні потреби; розчини для контактних лінз; розчинники для видалення лейкопластирів; ртутна мазь; сарсапарель на медичні потреби; свинцева вода; седативні препарати; серветки, просочені фармацевтичними розчинами; серотерапевтичні ліки; сикативи (сушильні препарати) на медичні потреби; сироватки крові; сиропи на фармацевтичні потреби; сірчані палички (дезінфікувальні засоби); скипидар на фармацевтичні потреби; снодійні засоби; солі для ванн з мінеральних вод; солі для ванн на медичні потреби; солі для нюхання від зомління; солі калію на медичні потреби; солі мінеральних вод; солі на медичні потреби; солі натрію на медичні потреби; солод на фармацевтичні потреби; солодові молочні напої на медичні потреби; сперма для штучного запліднювання; спирт на фармацевтичні потреби; сплави дорогоцінних металів на стоматологічні потреби; спринцювальні препарати на медичні потреби; стероїди; стовбурові клітини на ветеринарні потреби; стовбурові клітини на медичні потреби; стоматологічні абразиви; стоматологічні амальгами; стоматологічні амальгами, що містять золото; стоматологічні мастики; стоматологічні цементи; стрихнін; сублімоване м'ясо, призначене на медичні потреби; сублімовані продукти харчування, призначені на медичні потреби; сульфонаміди (ліки); супозиторії; таблетки для розсмоктування на фармацевтичні потреби; терапевтичні препарати для ванн; термальні води; тимол на фармацевтичні потреби; тирлич на фармацевтичні потреби; тонізуючі засоби (ліки); трави для куріння на медичні потреби; трав'яні чаї на медичні потреби; транквілізатори; трансплантати (живі тканини); труси абсорбуючі для хворих на нетримання; труси гігієнічні; тютюнові екстракти (інсектициди); фармацевтичні препарати; фармацевтичні препарати від лупи; фармацевтичні препарати для догляду за шкірою; фармацевтичні препарати для лікування сонячних опіків; фармацевтичні препарати на основі вапна; фармацевтичні продукти; фенол на фармацевтичні потреби; фенхель на медичні потреби; ферменти на фармацевтичні потреби; ферментні препарати на ветеринарні потреби; філери дермальні ін'єкційні; фітотерапевтичні препарати на медичні потреби; формальдегід на фармацевтичні потреби; фосфати на фармацевтичні потреби; фунгіциди; хіміко-фармацевтичні препарати; хімічні препарати для діагностування вагітності; хімічні препарати для лікування зернових культур, уражених сажковими хворобами; хімічні препарати для лікування мілдью; хімічні препарати для лікування філоксери; хімічні препарати для лікування хвороб винограду; хімічні препарати для лікування хвороб злакових культур; хімічні препарати на ветеринарні потреби; хімічні препарати на медичні потреби; хімічні препарати на фармацевтичні потреби; хімічні реактиви на медичні або ветеринарні потреби; хінін на медичні потреби; хінолін на медичні потреби; хірургічні імплантати, що складаються з живих тканин; хірургічні клеї; хірургічні перев'язувальні матеріали; хліб для діабетиків, призначений для медичного використання; хлороформ; цвіт сірковий на фармацевтичні потреби; цементи для копит тварин; цукерки лікувальні; цукерки на медичні потреби; цукор на медичні потреби; шампуні для домашніх тварин лікувальні; шампуні для тварин інсектицидні; шампуні лікувальні; шампуні проти педикульозу; шампуні сухі лікувальні; щоденні прокладки (гігієнічні); ююба лікувальна; ялапа.

---

(111) 281725 **(210) m 2019 30646**
(151) 25.08.2020 **(220) 18.11.2019**
(181) 18.11.2029
(732) ТОВАРИСТВО З ОБМЕЖЕНОЮ ВІДПОВІДАЛЬНІСТЮ "ЦЕНТРСВЕТ";
вул. Кирилівська, 82, м. Київ, 04080 (UA)

(540) ЦЕНТРСВЕТ

(511)

Кл. 11: Абажури; апарати та устаткування для освітлювання; вибухобезпечні ліхтарі; газонаповнені лампи; дугові лампи; лампи; лампи електричні; ліхтарі для освітлювання; люстри; освітлювальні апарати світлодіодні (LED); патрони для електричних ламп; плафони на лампи; рефлектори для ламп; світильні лампи; світильні лампи електричні; скло лампове; стельові світильники; торшери; світильники підлогові; тримачі для абажурів; цоколі ламп.

Кл. 35: Адміністративне оброблення замовлень на купівлю; аукціонний продаж; демонстрування товарів; комерційне інформування та поради для споживачів у виборі товарів і послуг; послуги з порівнювання цін; послуги закупівельні для інших (закуповування товарів та послуг для інших підприємств); послуги імпортно-експортних агентств; послуги щодо оптового продажу освітлювальних апаратів та устаткування; послуги щодо роздрібного продажу освітлювальних апаратів та устаткування; представляння товарів на засобах інформування з метою роздрібного продажу; розповсюджування зразків; сприяння продажам для інших.

---

(111) 281726 **(210) m 2019 30648**
(151) 25.08.2020 **(220) 18.11.2019**
(181) 18.11.2029
(732) ТОВАРИСТВО З ОБМЕЖЕНОЮ ВІДПОВІДАЛЬНІСТЮ "ЦЕНТРСВЕТ";
вул. Кирилівська, 82, м. Київ, 04080 (UA)

(540) CENTRSVET

(511)

Кл. 11: Абажури; апарати та устаткування для освітлювання; вибухобезпечні ліхтарі; газонаповнені лампи; дугові лампи; лампи; лампи електричні; ліхтарі для освітлювання; люстри; освітлювальні апарати світлодіодні (LED); патрони для електричних ламп; плафони на лампи; рефлектори для ламп; світиль-

ні лампи; світильні лампи електричні; скло ламповe; стельові світильники; торшери; світильники підлогові; тримачі для абажурів; цоколі ламп.

Кл. 35: Адміністративне оброблення замовлень на купівлю; аукціонний продаж; демонстрування товарів; комерційне інформування та поради для споживачів у виборі товарів і послуг; послуги з порівнювання цін; послуги закупівельні для інших (закуповування товарів та послуг для інших підприємств); послуги імпортно-експортних агентств; послуги щодо оптового продажу освітлювальних апаратів та устаткування; послуги щодо роздрібного продажу освітлювальних апаратів та устаткування; представляння товарів на засобах інформування з метою роздрібного продажу; розповсюджування зразків; сприяння продажам для інших.

---

(111) **281727** **(210)** **m 2019 30722**
(151) **25.08.2020** **(220)** **19.11.2019**
(181) **19.11.2029**
(591) білий, зелений
(732) **ТОВАРИСТВО З ОБМЕЖЕНОЮ ВІДПОВІДАЛЬНІСТЮ "8848";**
вул. Зелена, 11 А, кв. 816, м. Львів, 79005 (UA)

(540)

Дивись кольорову копію з оригіналу зображення знака в кінці бюлетеня

(511)

Кл. 37: Встановлювання дверей і вікон; встановлювання і ремонтування електроприладів; встановлювання і ремонтування ліфтів; встановлювання і ремонтування опалювального обладнання; встановлювання і ремонтування охоронної сигналізації; встановлювання і ремонтування печей; встановлювання і ремонтування пожежної сигналізації; встановлювання і ремонтування пристроїв для кондиціонування повітря; встановлювання і ремонтування холодильного обладнання; встановлювання риштовань; встановлювання та ремонтування обладнання для захисту від повеней; герметизація будівель; гідроізолювання (будівництво); знесення будівель; ізолювання будівель; інформування щодо ремонтування; інформування щодо споруджування; консультування щодо споруджування; лакування; малярні роботи внутрішні і зовнішні; мурування кам'яне; мурування цегляне; наглядання за споруджуванням будівель; очищання димоходів; покрівельні послуги; послуги електриків; проведення комунікацій на об'єкти будівництва; прокладання кабелів; споруджування заводів, фабрик; споруджування і ремонтування складів; споруджування і технічне обслуговування трубопроводів; споруджування портів; шпалерні роботи; штукатурні роботи.

---

(111) **281728** **(210)** **m 2019 30723**
(151) **25.08.2020** **(220)** **19.11.2019**
(181) **19.11.2029**
(591) білий, зелений
(732) **ТОВАРИСТВО З ОБМЕЖЕНОЮ ВІДПОВІДАЛЬНІСТЮ "8848";**
вул. Зелена, 11 А, кв. 816, м. Львів, 79005 (UA)

(540)

Дивись кольорову копію з оригіналу зображення знака в кінці бюлетеня

(511)

Кл. 37: Встановлювання дверей і вікон; встановлювання і ремонтування електроприладів; встановлювання і ремонтування ліфтів; встановлювання і ремонтування опалювального обладнання; встановлювання і ремонтування охоронної сигналізації; встановлювання і ремонтування печей; встановлювання і ремонтування пожежної сигналізації; встановлювання і ремонтування пристроїв для кондиціонування повітря; встановлювання і ремонтування холодильного обладнання; встановлювання риштовань; встановлювання та ремонтування обладнання для захисту від повеней; герметизація будівель; гідроізолювання (будівництво); знесення будівель; ізолювання будівель; інформування щодо ремонтування; інформування щодо споруджування; консультування щодо споруджування; лакування; малярні роботи внутрішні і зовнішні; мурування кам'яне; мурування цегляне; наглядання за споруджуванням будівель; очищання димоходів; покрівельні послуги; послуги електриків; проведення комунікацій на об'єкти будівництва; прокладання кабелів; споруджування заводів, фабрик; споруджування і ремонтування складів; споруджування і технічне обслуговування трубопроводів; споруджування портів; шпалерні роботи; штукатурні роботи.

---

(111) **281729** **(210)** **m 2019 30852**
(151) **25.08.2020** **(220)** **20.11.2019**
(181) **20.11.2029**
(591) жовтий, чорний, білий
(732) **Шевчук Ярослав Олександрович;**
вул. Єлизавети Чавдар, 28, кв. 170, м. Київ, 02140 (UA)

(540)

Дивись кольорову копію з оригіналу зображення знака в кінці бюлетеня

(511)

Кл. 25: Альби; апостольники; бандани (хустки); безрукавки; берети; боа (горжетки); боді (спідня білизна); ботильйони; бриджі; бутси футбольні; бюстгальтери; бюстгальтери-корсети; валянки (взуття з валяної вовни); взуття дерев'яне; взуття для гри в футбол; взуття для купання; взуття пляжне; взуття; вилоги рукавів; вироби протиковзні для взуття; вироби трикотажні (одяг); вишитий одяг; вовняні куртки; водонепроникні костюми для катання на водних лижах; вставки для сорочок; вуалі (одяг); гамаші; гетри; готові підкладки (частини одягу); грації; деталі металеві для взуття; джемпери; дитячі нагрудники з рукавами непаперові; дитячі нагрудники непаперові; еспадрильї; жилети; знімні коміри; калоші; капелюхи; капелюхи паперові (одяг); каптури (одяг); капці; каркаси (остови) для капелюхів; кашне; кепки, що є наголовними уборами; кишені для одягу; кімоно; кімоно для дзюдо; кімоно для карате; козирки для наголовних уборів; козирки, що є наголовними уборами; колготки; комбінації (спідня білизна); комбінезони (одяг); коміри (одяг); корсажі (жіноча білизна); корсети (спідня білизна); костюми; костюми для купання; костюми маскарадні; краватки; краги; круглі шапочки без крис; купальники; купальники гімнастичні; куртки; легінси (штани); ліврей; манжети (одяг); манишки; мантильї; маски для сну; митри (наголовні убори); мітенки; муфти (одяг); муфти для ніг неелектронагрівні; набійки для взуття; навушники (одяг); наголовні убори; накидки хутряні; натільний одяг; носкові частини взуття; одяг верхній; одяг готовий; одяг для автомобілістів; одяг для велосипедистів; одяг для гімнастики; одяг з вичиненої шкіри; одяг з габардину; одяг з джерсі; одяг із штучної шкіри; одяг непромокальний; одяг паперовий; одяг пляжний; одяг; одяг, що містить речовини для схуднення; орарі; пальта; панталони; панчішні вироби; панчохи; панчохи, що поглинають піт; парки; пелерини; перев'язи для одягу; передки взуттєві; перукарські пеньюари; піврукавички; півчоботи; підбори; підв'язки для панчіх; підошви для взуття; підпахівники; підтяжки; піжами; плавки; пластрони; плащі; пов'язки наголовні (одяг); пончо; пояси (одяг); пояси-гаманці (одяг); придане для новонароджених (одяг); пристосовання для захисту підборів взуття; пуловери; п'ятки для панчіх; ранти для взуття; рибальські жилети; ризи; робочий одяг; робочі халати; рукавиці лижні; рукавички (одяг); сандалі; сандалі для купання; сарафани; сарі; саронги; светри; сорочки; сорочки з короткими рукавами; спідниці; спідниці спідні; спідниці-шорти; спідні пояси; спідня білизна; спідня білизна, що поглинає піт; спортивне взуття; спортивний трикотажний одяг; спортивні майки; сукні; теплі панчішні вироби; тоги; трико гімнастичні; труси; труси дитячі (спідня білизна); труси жіночі; труси-боксери; туфлі; туфлі гімнастичні; туфлі спортивні; тюрбани; устілки для взуття; фартухи (одяг); формений одяг; футболки; халати; халати банні; халяви чобіт; хустинки для нагрудних кишень; хустки нашийні; хутро (одяг); циліндри (наголовні убори); черевики лижні; чоботи; чоботи зі шнурками; шалі; шапки, що є наголовними уборами; шапочки для душу; шапочки для купання; шарфи; шипи для футбольних бутсів; шкарпетки; шкарпетки, що поглинають піт; шлейки для одягу (підтяжки); шлейки для панчіх; шлейки для шкарпеток; штани; штрипки для гетрів; штрипки для штанів; шуби.

Кл. 35: Адміністративна допомога щодо запитів про подання комерційних пропозицій; адміністративна допомога щодо запрошень до участі у тендерних процедурах; адміністративне оброблення замовлень на купівлю; адміністрування програм лояльності для клієнтів; адміністрування програм лояльності для постійних клієнтів авіакомпаній; аналізування собівартості; аудит підприємницької діяльності; аудит фінансовий; аукціонний продаж; аутсорсингове адміністративне керування для компаній; бухгалтерський облік; веб-індексування на комерційні або рекламні потреби; ведення бухгалтерських книг; ведення переговорів щодо укладання угод у сфері підприємницької діяльності для інших; вивчання ринку; визначання громадської думки; виписування рахунків; влаштовування передплати газет для інших; влаштовування передплати телекомунікаційних послуг для інших; готування платіжних документів; готування податкових декларацій; демонстрування товарів; довідкові послуги у сфері підприємницької діяльності; допомога в керуванні підприємницькою діяльністю; допомога у комерційному або промисловому керуванні; дорадчі послуги для керування підприємницькою діяльністю; досліджування щодо підприємницької діяльності; економічне прогнозування; забезпечування інформацією в сфері підприємницької діяльності за допомогою веб-сайтів; збирання інформації у комп'ютерні бази даних; збирання статистичних даних; інформування щодо підприємницької діяльності; керування діяльністю артистів-виконавців; керування діяльністю вільнонайманих працівників; керування діяльністю готелів; керування діяльністю спортсменів; керування діяльністю щодо програм з відшкодовування витрат для інших; керування підприємницькою діяльністю в перехідний період; комерційне інформування та поради для споживачів у виборі товарів і послуг; комерційне керування ліцензуванням товарів і послуг для інших; комп'ютеризоване ведення справ; консультування з керування персоналом; консультування з керування підприємницькою діяльністю; консультування з комунікаційних стратегій щодо рекламування; консультування з комунікаційної стратегії щодо зв'язків з громадськістю; консультування з організовування підприємницької діяльності; маркетинг; маркетинг у рамках робіт з видання програмного забезпечення; маркетинг цільовий; маркетингові дослідження; машинописні роботи; надавання інформації щодо комерційних та ділових контактів; надавання онлайнових торговельних майданчиків для покупців та продавців товарів і послуг; написання біографічних довідок для інших; написання резюме для інших; написання рекламних текстів; написання сценаріїв на рекламні потреби; оброблення текстів; оновлювання рекламних матеріалів; оновлювання та ведення даних у комп'ютерних базах даних; оновлювання та ведення інформації в реєстрах; оптимізація відвідуваності веб-сайтів; організовування виставок на комерційні або рекламні потреби; організовування пока-

зів мод на рекламні потреби; організовування ярмарків на комерційні або рекламні потреби; орендування рекламного місця; оформляння вітрин; оцінювання підприємницької діяльності; підбирання персоналу; поради щодо організовування і керування підприємницькою діяльністю; посередницькі послуги у сфері підприємницької діяльності щодо підбору потенційних приватних інвесторів для підприємців, які потребують фінансування; послуги агентств комерційного інформування; послуги агентств працевлаштування; послуги експертів з ефективності підприємницької діяльності; послуги з аутсорсингу (допомога у сфері підприємницької діяльності); послуги з керування підприємницькими проектами для об'єктів будівництва; послуги з конкурентного розвідування ринку; послуги з корпоративних комунікацій; послуги з макетування на рекламні потреби; послуги з нагадування про ділові зустрічі (офісні роботи); послуги з огляду преси; послуги з порівнювання цін; послуги з релокації для підприємств; послуги з розвідування ринку; послуги з фотокопіювання; послуги закупівельні для інших (закуповування товарів та послуг для інших підприємств); послуги зі зв'язків із засобами масової інформації; послуги зі складання графіків ділових зустрічей (офісні роботи); послуги зі створювання та керування списками подарунків; послуги із заповнювання податкової декларації; послуги імпортно-експортних агентств; послуги манекенників для рекламування або сприяння продажам; послуги рекламних агентств; послуги секретарів; послуги щодо зв'язків з громадськістю; послуги щодо комерційного лобіювання; послуги щодо комерційного посередництва; послуги щодо оптового продажу фармацевтичних, ветеринарних і гігієнічних препаратів та товарів медичного призначення; послуги щодо роздрібного продажу завантажних музичних творів у цифровому форматі в режимі он-лайн; послуги щодо роздрібного продажу завантажних рингтонів у режимі он-лайн; послуги щодо роздрібного продажу завантажних та попередньо записаних музичних творів та фільмів у режимі он-лайн; послуги щодо роздрібного продажу творів мистецтва художніми галереями; послуги щодо роздрібного продажу фармацевтичних, ветеринарних і гігієнічних препаратів та товарів медичного призначення; пошук даних у комп'ютерних файлах для інших; пошук спонсорів; пошукова оптимізація для сприяння продажам; представляння товарів на засобах інформування з метою роздрібного продажу; приймання телефонних дзвінків для недоступних абонентів; прокат білбордів (рекламних щитів); прокат офісних машин і обладнання; прокат офісного обладнання на об'єктах коворкінгу; прокат рекламних матеріалів; прокат рекламного часу на засобах інформування; прокат торговельних автоматів; прокат торговельних стендів; прокат фотокопіювальних машин; пряме поштове рекламування; психологічне тестування для відбирання персоналу; публікування рекламних текстів; радіорекламування; реєстрування письмових повідомлень та даних; рекламування; рекламування з оплатою переходів на веб-сторінку за рекламним оголошенням; рекламування зовнішнє; рекламування поштою; рекламування через комп'ютерну мережу в режимі онлайн; репродукування документів; розклеювання рекламних плакатів; розповсюджування зразків; розповсюджування рекламних матеріалів; розробляння рекламних матеріалів; розслідування у сфері підприємницької діяльності; систематизування інформації у комп'ютерні бази даних; складання звітів про стан рахунків; складання індексів інформації на комерційні або рекламні потреби; сприяння продажам для інших; сприяння продажам товарів і послуг шляхом спонсорської підтримки спортивних подій; створювання рекламних фільмів; створювання телевізійних програм для продажу товарів через телемагазини; стенографування; текстове записування інформації (офісні роботи); телевізійне рекламування; телемаркетингові послуги; узгоджування та укладання комерційних угод для третіх сторін; фахове консультування щодо підприємницької діяльності; розміщування в одному місці, на користь іншим особам, асортименту продовольчих і промислових товарів та аксесуарів до промислових товарів (крім їх транспортування), яке дозволяє покупцям зручно оглядати та купувати ці товари в спеціалізованих магазинах, магазинах оптової та роздрібної торгівлі, супермаркетах та універмагах, а також з веб-сторінок в мережі Інтернет, на яких розміщена інформація щодо вищезазначених товарів.

---

(111) **281730** **(210)** **m 2019 30974**
(151) **25.08.2020** **(220)** **21.11.2019**
(181) **21.11.2029**
(732) **Нечипорук Олена Олександрівна;**
вул. Виноградна, 15, м. Запоріжжя, 69039 (UA)

(540) HelloHelen

(511)
Кл. 3: Нелікувальна косметика та нелікувальні парфумерно-косметичні препарати; нелікувальні зубні порошки і пасти; парфумерні вироби, ефірні олії; вибілювальні препарати та інші речовини для прання; чистильні, полірувальні, очищальні та абразивні препарати; абразиви; абразивне полотно; абразивне скляне полотно; абразивний папір; аерозолі для освіження подиху; алмазний пил (абразив); алюмінієві галуни (в'яжучі засоби); амбра (парфумерія); аміак (леткий луг) (мийний засіб); антиперспіранти (парфумерно-косметичні препарати); антистатики на побутові потреби; ароматизатори для напоїв (ефірні олії); ароматизатори для тістечок, тортів (ефірні олії); ароматизатори для харчових продуктів (ефірні олії); ароматичні палички; ароматичні речовини (ефірні олії); ароматичні суміші пелюсток (пахощі); бальзами, крім призначених на медичні потреби; басма (косметичний барвник); бергамотова олія; білила косметичні; блиск для губ; блискітки для нігтів; бодянова есенція; вагінальні промивальні засоби для особистої гігієни або для дезодорування; вазелін на косметичні потреби; вата на косметичні потреби; ватні палички на косметичні потреби; вибілювальна сода; вибілювальні

препарати на косметичні потреби; вибілювальні препарати на побутові потреби; вибілювальні солі; візерунки перевідні на косметичні потреби; віск для взуття; віск для вусів; віск для депіляції; віск для паркетної підлоги; віск для підлоги; воски для вичиненої шкіри; вулканічний попіл для чищення; в'яжучі речовини на косметичні потреби; ганчірки, просочені мийними засобами для чищення; гаултерієва олія; гелі для вибілювання зубів; геліотропін; гераніол; гострильні препарати; грим; губна помада; дезодоранти для домашніх тварин; дезодоранти для людей або для тварин; детергенти, крім призначених для використання у виробничих процесах та на медичні потреби; духмяна вода; духмяна деревина; екстракти квітів (парфумерія); екстракти трав на косметичні потреби; ефірні есенції; ефірні олії кедрові; ефірні олії лимонні; ефірні олії цитронові; жавелева вода; жасминна олія; жири на косметичні потреби; забарвлювальні речовини для волосся; забарвлювальні речовини для туалетів; захисні препарати для вичиненої шкіри (полірувальні); знебарвлювальні препарати; знежирювачі, крім призначених для використання у виробничих процесах; іонон (парфумерія); камені для гоління (в'яжучі засоби); карбід кремнію (абразив); карбіди металів (абразиви); клеючі препарати для кріплення штучних вій; клеючі препарати для кріплення штучного волосся; клеючі препарати на косметичні потреби; колагенові препарати на косметичні потреби; кондиціонери для догляду за волоссям; кора мильного дерева для миття та прання; корунд (абразив); косметика для брів; косметика для дітей; косметика для тварин; косметичні маски; косметичні препарати для ванн; косметичні препарати для вій; косметичні препарати для догляду за шкірою; косметичні препарати для схуднення; кравецький віск; креми для взуття; креми для вибілювання шкіри; креми для вичиненої шкіри; креми для полірування; креми косметичні; крокус; крохмаль для надавання блиску білизні; крохмаль для прання; лавандова вода; лавандова олія; ладан; лаки для волосся; лаки для нігтів; лосьйони для волосся; лосьйони на косметичні потреби; лосьйони після гоління; масажні гелі, крім призначених на медичні потреби; масажні свічки на косметичні потреби; мастики протиковзні для підлоги; мигдалева олія; мигдалеве молоко на косметичні потреби; мийна сода для чищення; мило дезодорувальне; мило для гоління; мило для яскравлення текстилю; мило кускове; мило кускове туалетне; мило мигдалеве; мило проти надмірного потовиділення; мило проти пітніння ніг; мило; мускус (парфумерія); м'ята для парфумерних виробів; м'ятна есенція (ефірна олія); набори косметики; наждак; наждачне полотно; наждачний папір; наклейки декоративні на нігті; нейтралізанти для перманентного завивання; обкурювальні препарати (парфумерія); одеколони; олівці для брів; олівці косметичні; олії для догляду за тілом; олії для парфумів; олії на косметичні потреби; олії чистильні; олія скипидарна для знежирювання; ополіскувачі для порожнини рота, крім призначених на медичні потреби; основи для квіткових парфумів; осушувальні речовини для посудомийних машин; очищальне молочко для догляду за тілом; очищальні засоби для інтимної гігієни нелікувальні; очищальні розчини; парфуми; пасти для ременів для правлення бритв; патчі для очей гелеві на косметичні потреби; пемза; перекис водню на косметичні потреби; полірувальний віск; полірувальний папір; полірувальний порошок; полірувальні камені; полірувальні препарати для взуття; полірувальні препарати для меблів та підлоги; помади на косметичні потреби; пом'якшувачі тканин для прання; пральна синька; пральні препарати; препарати для ароматизації повітря; препарати для ванн, крім призначених на медичні потреби; препарати для вибілювання вичиненої шкіри; препарати для видаляння воску з підлоги (очищальні препарати); препарати для видаляння іржі; препарати для видаляння лаків; препарати для видаляння лакофарбового покриття; препарати для видаляння накипу на побутові потреби; препарати для видаляння плям; препарати для видаляння політур; препарати для випрямляння волосся; препарати для гоління; препарати для депіляції; препарати для догляду за нігтями; препарати для завивання волосся; препарати для замочування білизни; препарати для засмагання (косметичні); препарати для знімання макіяжу; препарати для макіяжу; препарати для надавання блиску (полірувальні); препарати для надавання блиску білизні; препарати для надавання блиску листю рослин; препарати для освіження подиху для особистої гігієни; препарати для полірування зубних протезів; препарати для розблоковування засмічених стічних труб; препарати для розгладжування (крохмалення); препарати для сухого чищення; препарати для чищення зубних протезів; препарати для чищення шпалер; препарати з алое вера на косметичні потреби; пристрої для ароматизації повітря з паличками-дифузорами; пудра для макіяжу; рідини для зняття лаку з нігтів; рідини для чищення вітрового скла; рідини протиковзні для підлоги; розчини для промивання очей, крім призначених на медичні потреби; сафрол; саше для духмянення білизни; серветки для дітей, просочені чистильними препаратами; серветки, просочені косметичними лосьйонами; серветки, просочені препаратами для знімання макіяжу; скипидар для знежирювання; смужки для вибілювання зубів; смужки для освіження подиху; сода лужна; солі для ванн, крім призначених на медичні потреби; сонцезахисні препарати; спринцювальні препарати для інтимної гігієни або для дезодорування (парфумерно-косметичні препарати); стиснене повітря в контейнерах для чищення або видаляння пилу; талькова присипка для догляду за тілом; терпени (ефірні олії); трепел для полірування; трояндова олія; туалетна вода; туш для вій; фарби для бороди; фарби для волосся; фарби косметичні; фітокосметичні препарати; футляри для губної помади; хімікати для яскравлення барв під час прання на побутові потреби; хна (косметичний барвник); чистильна крейда; чистильні препарати хімічні на побутові потреби; шампуні для домашніх тварин (нелікувальні препарати для догляду за тваринами); шампуні для тварин (нелікувальні препарати для догляду за тваринами); шампуні сухі; шампуні; шевський вар; шевський віск; шліфувальна шкурка; шліфувальне полотно; шліфувальні камені; шліфувальні препарати; штучні вії; штучні нігті.

Кл. 4: Технічні масла і мастила, віск; мастильні матеріали; суміші для вбирання, змочування і зв'язування пилу; паливо та світильні речовини; свічки та ґноти для освітлювання; антрацит; ароматизовані свічки; бджолиний віск; бджолиний віск для виготовляння косметики; бензенове паливо; бензин; біопаливо; брикети з деревини; брикети паливні; важкий бензин; вазелін на промислові потреби; віск (сировина); віск для лиж; віск для ременів; вовняний жир; гази стверджені (паливо); газойль; газолін; гас; генераторний газ; ґноти для ламп; ґноти для свічок; денатурований спирт; деревне вугілля (паливо); дизельне паливо; добавки нехімічні до моторного палива; дрова; електрична енергія; етанол (паливо); жири для вичиненої шкіри; жири для захисту вичиненої шкіри; жири для пасів; жири тверді; жирувальні суміші для взуття; зволожувальні масла; кам'яне вугілля; кам'яновугільне мастило; кам'яновугільний пил (паливо); кам'яновугільні брикети; карбюровані паливні суміші; карнаубський віск; кістковий жир на промислові потреби; кокс; крутні паперові для розпалювання; ксиленове паливо; ланолін; ланолін для виготовляння косметики; лігніт; лігроїн; мазут; масла для захисту вичиненої шкіри; масла для захисту кам'яного мурування; масла для змащування; масла для полегшування виймання з форм (будівництво); масло з кам'яновугільної смоли; мастила для зброї; мастильний графіт; мастильні жири; мастильно-охолоджувальні рідини; матеріали для розпалювання; мінеральне паливо; моторне масло; моторне паливо; нафта, сира або перероблена; нафтове паливо; нафтовий газ; нафтовий етер; нічники (свічки); озокерит; олеїн; олії для фарб; паливний газ; паливо на основі спирту; пальне; парафін; препарати для видаляння пилу; препарати з соєвої олії для обробляння кухонного начиння проти пригорання; препарати протиковзні для пасів; риб'ячий жир технічний; рицинова олія на промислові потреби; ріпакова олія на промислові потреби; світильне паливо; світильний віск; світильний газ; світильні жири; свічки воскові; свічки для новорічних ялинок; соняшникова олія на промислові потреби; спирт (паливо); стеарин; суміші для зв'язування пилу під час підмітання; суміші для осаджування пилу; текстильне масло; технічні жири; торф (паливо); торф'яні брикети (паливо); тріски для розпалювання; трут; церезин.

---

(111) 281731 **(210) m 2019 31282**
(151) 25.08.2020 **(220) 26.11.2019**
(181) 26.11.2029
(310) 556280
(320) 30.05.2019
(330) CZ
(732) Зе Революшн Компані с.р.о.;
На Радості 399, 155 21 Прага 5, Злічин, Чеська Республіка (CZ)

(540)

XOBEAUTY

(511)

Кл. 3: Косметика та косметичні препарати; набори косметики; косметичні препарати для цілей особистої гігієни; косметичні препарати для душу; дезодоранти та антиперспіранти, призначені на косметичні потреби; чистильні препарати на побутові потреби; препарати для знімання макіяжу; препарати для гігієни порожнини рота, крім призначених на медичні потреби; препарати для догляду за зубами, крім призначених на медичні потреби; ополіскувачі для порожнини рота, крім призначених на медичні потреби; зубні порошки і пасти; препарати для вибілювання зубів, крім призначених на медичні потреби; парфумерні вироби; косметичні препарати для догляду за шкірою; маски для обличчя та тіла, призначені на косметичні потреби; креми для обличчя та тіла косметичні; креми для засмаги; креми для засмагання шкіри; декоративна косметика; препарати для макіяжу; препарати для видалення волосся та гоління; препарати для догляду за бородою; косметичні препарати для догляду, живлення та відновлення волосся; клеючі препарати на косметичні потреби; ватні палички на косметичні потреби; фарби косметичні; штучні вії; клеючі препарати для кріплення штучних вій; мила та гелі, крім призначених на медичні потреби; препарати для ванн, крім призначених на медичні потреби; ароматичні речовини для дому (пахощі); кімнатні парфуми в формі аерозолів; препарати для ароматизації повітря; ефірні олії; ароматичні екстракти на косметичні або парфумерні потреби; ароматичні палички.

Кл. 4: Свічки; ароматизовані свічки; чайні свічки (свічки у металевому контейнері); чайні свічки (свічки-таблетки, залиті в металевий корпус); ґноти для свічок.

Кл. 20: Ручні дзеркальця (туалетні дзеркальця); дзеркальця для макіяжу для носіння в гаманцях; кишенькові дзеркальця; дзеркальця для використання в компактних пудреницях; дзеркала для макіяжу для подорожей.

Кл. 21: Косметичне приладдя; косметичні пензлики; аплікатори косметичні; тримачі для косметики (підставки); сумки з косметичним приладдям (укомплектовані); щітки для волосся; щітки зубні; щітки зубні електричні; контейнери для засобів по догляду за зубами (зубних щіток, паст, зубних пластинок); розетки для свічок; підставки для свічок; підставки для ароматичних паличок; канделябри (свічники).

Кл. 35: Розміщування в одному місці, на користь іншим особам, асортименту товарів 3, 4, 20 та 21 класів (крім їх транспортування), яке дає змогу покупцям зручно оглядати і купувати ці товари в магазинах роздрібної торгівлі, на підприємствах оптової торгівлі, за допомогою торговельних автоматів, каталогів посилкової торгівлі або електронних засобів, в тому числі через веб-сайти або програми телемагазинів; комерційне інформування та поради для споживачів у виборі товарів 3, 4, 20 та 21 класів; сприяння продажам; рекламування та маркетинг; рекламування через комп'ютерну мережу в режимі он-лайн.

---

(111) 281732 **(210) m 2019 31651**
(151) 25.08.2020 **(220) 02.12.2019**
(181) 02.12.2029
(732) Хабібуллах Вахід;
просп. Тракторобудівників, 102 Б, кв. 82, м. Харків, 61118 (UA)

(540)

WEKOME

(511)

Кл. 9: 3D-окуляри; автовідповідачі телефонні; автомати для продавання квитків; автоматичні вимикачі; автоматичні покажчики низького тиску в шинах транспортних засобів; адаптери електричні; аерометри; азбестовий одяг для захисту від вогню; азбестові рукавиці для захисту у разі нещасних випадків; азбестові щити для пожежників; акселерометри; актинометри; акумулятори для електронних сигарет; акумулятори електричні; акумулятори електричні для транспортних засобів; акустичні пристрої зв'язку; алідади; альтиметри; амбушури для наголовних навушників; амперметри; аналізатори розміру наночастинок; анемометри; аноди; анодні батареї; антени; антикатоди; апарати для гасіння вогню; апарати для дистанційного керування; апарати для монтування кіноплівок; апарати для оброблення інформації; апарати для перевіряння оплати поштовими марками; апарати для різання кіноплівки; апарати для ферментації (лабораторні апарати); апарати електричні для дистанційного запалювання; апарати і устаткування, що виробляють рентгенівські промені, крім призначених на медичні потреби; апарати магнітно-резонансного зображування, крім призначених на медичні потреби; апарати навігаційні для системи глобального позиціонування (GPS); апарати та інструменти для зважування; апаратура для аналізування, крім призначеної на медичні потреби; апертометри (оптика); ареометри для кислот; ареометри для кислот акумуляторні; астрономічні прилади та інструменти; аудіо-, відеоприймачі; аудіовізуальні навчальні апарати; аудіоінтерфейси; бакени світиві; балансувальні прилади; баласти до освітлювальних пристроїв; банки акумуляторів електричних; банкомати; барометри; батареї для запалювання; батареї електричні; батареї електричні для транспортних засобів; бездротові телефони; безміни (ваги); бетатрони; біноклі; біочипи; блискавковідводи; блоки ефектів для музичних інструментів електричні та електронні; блоки пам'яті комп'ютера; бортові самописці (реєстратори даних); брандспойти; браслети, що під'єднуються до смарт-пристроїв (вимірювальні інструменти); бронежилети; ваги; ваги для новонароджених; ваги з аналізаторами маси тіла; ваги підлогові; ваги-платформи; важки прямовисні; вакуумметри; вакуумні лампи (радіо); варіометри; взуття для захисту у разі нещасних випадків, від проміння і вогню; вилки електричні; вимірювальні інструменти; вимірювальні покажчики; вимірювальні прилади; вимірювальні прилади електричні; вимірювальні пристрої; випрямлячі струму; високочастотна апаратура; витратоміри; відгалужувальні коробки (електрика); відеодисплеї для носіння на тілі; відеоекрани; відеокамери; відеокасети; відеоняня (відеопристрої для пильнування за немовлятами); відеотелефони; візири для фотоапаратів; візирні труби для вогнепальної зброї; візори для шоломів; віскозиметри; вітрові конуси для визначання напрямку вітру; віхи (геодезичні інструменти); вічка (збільшувальні лінзи) для дверей; вказівні буї; вогнегасники; водолазні костюми; водолазні маски; волоконно-оптичні кабелі; вольтметри; вушні затички для водолазів; газоаналізатори; газометри (вимірювальні інструменти); газорозрядні трубки електричні, крім призначених для освітлювання; галенітові кристали (детектори); гальванічні батареї; гальванічні елементи; гальванометри; гарнітури віртуальної реальності; гарнітури для телефонів; геліографи; геодезичні апарати та інструменти; геодезичні мірні ланцюги; гирі для зважування; гігрометри; гідрометри; голки для компасів; голки для програвачів; голови манекенів перукарські (навчальні пристрої); голограми; градуйований скляний посуд; графічні зображення для мобільних телефонів завантажні; грузила для зондів, лотів; гучномовці; далекоміри; датчики п'єзоелектричні; дверні дзвоники електричні; декомпресійні камери; денсиметри; денситометри; детектори; детектори диму; детектори фальшивих монет; джгути електричних проводів для автомобілів; дзвоники (попереджальні пристрої); дзеркала (оптика); дзеркала для контрольно-оглядових робіт; диктофони; динамометри; дискети; диски магнітні; дисководи до комп'ютерів; дисководи з автоматичною заміною дисків для комп'ютерів; дистанційні переривники; дистиляційні апарати на наукові потреби; дифракційні апарати (мікроскопія); дихальні апарати для підводного плавання; дихальні апарати, крім апаратів штучного дихання; діагностичні апарати, крім призначених на медичні потреби; діапозитиви (фотографія); діапроектори; діафрагми (акустика); діафрагми (фотографія); діафрагми для дослідницької апаратури; ДНК-чипи; додавальні машини; дозатори; дозувальні пристрої; дорожні знаки світиві або механічні; дорожні конуси; дріт плавкий; дросельні котушки (імпеданс); еквалайзери (аудіоапаратура); екрани (фотографія); екранні заставки (скринсейвери) для комп'ютерів, записані або завантажні; експонометри (вимірювачі освітлення); електрифіковані огорожі; електрифіковані шини для монтування точкових джерел світла; електричне устаткування для дистанційного керування виробничими процесами; електродинамічна апаратура для дистанційного керування залізничними стрілками; електродинамічна апаратура для дистанційного керування сигналами; електролізери; електромагнітні котушки; електронні брелоки для ключів, що є апаратами дистанційного керування; електронні видання завантажні; електронні дисплеї для відображання даних у вигляді цифр; електронні інтерактивні дошки; електронні кишенькові перекладачі; електронні нашийники для дресирування тварин; електронні ноти завантажні; електронні олівці (елементи дисплеїв); електронні оповіщальні дошки; електронні системи контролю доступу для блокування дверей; електронні ярлики для товарів; емотікони для мобільних телефонів завантажні; епідіаскопи;

ергометри; заглушки-індикатори тиску для клапанів; закодовані ідентифікаційні браслети магнітні; замки електричні; записники електронні; запобіжники від перенапруги; запобіжники плавкі; зарядні пристрої для акумуляторних батарей; зарядні пристрої для електричних батарей; зарядні пристрої для електронних сигарет; зарядні станції для електричних транспортних засобів; засоби індивідуального захисту у разі нещасних випадків; захисні засоби від рентгенівських променів, крім призначених на медичні потреби; захисні костюми для пілотів; захисні маски; захисні окуляри для спорту; захисні плівки, пристосовані для екранів комп'ютерів; захисні плівки, пристосовані для смартфонів; захисні пристосування для голови спортивні; захисні пристосування для рота спортивні; захисні шоломи; захисні шоломи для спорту; звукові пристрої сигнальні; звуковідтворювальна апаратура; звукозаписувальні апарати; звукозаписувальні диски; звукозаписувальні носії; звукозаписувальні стрічки; звукопередавальні апарати; звукопроводи; з'єднувачі (електрика); з'єднувачі (обладнання для оброблянння інформації); з'єднувачі електричних ліній; з'єднувачі електричні; з'єднувачі проводів (електрика); знаки механічні; знаки світиві; зонди на наукові потреби; зондувальні апарати і машини; зумери; зчитувачі (обладнання для оброблянння інформації); зчитувачі штрихових кодів; ідентифікаційні картки магнітні; інвертори (електрика); індикатори нахилу; індикатори тиску; інклінометри; інкубатори для бактеріальних культур; інструменти для вимірювання висоти; інструменти, що мають окуляри; інтегральні схеми; інтерактивні сенсорні термінали; інтерфейси для комп'ютерів; інфрачервоні детектори; іонізатори, крім призначених для оброблянння повітря або води; іскрогасники; кабелепроводи електричні; кабелі для стартерів; кабелі електричні; калібри; калібрувальні кільця; калориметри; калькулятори кишенькові; камери заднього виду для транспортних засобів; капи; капілярні трубки; карти пам'яті для відеоігрових автоматів; картки з інтегрованими мікросхемами (смарт-картки); картки-ключі кодовані; касети для фотопластин (фотографія); касети з відеоіграми; касові апарати; катоди; килимки під комп'ютерні мишки; кінематографічні плівки експоновані; кінокамери; клеми (електрика); клінометри; кнопки для дзвоників; коаксіальні кабелі; кодовані магнітні картки; колектори електричні; командові свистки для собак; компакт-диски (аудіодиски, відеодиски); компакт-диски (зчитна пам'ять); компаратори; компаси; компаси морські; комп'ютери; комп'ютери для носіння на тілі; комп'ютери тонкі клієнти; комп'ютерне апаратне забезпечення; комп'ютерне програмне забезпечення записане; комп'ютерне програмне забезпечення ігрове завантажне; комп'ютерне програмне забезпечення ігрове записане; комп'ютерні джойстики, крім призначених для відеоігор; комп'ютерні клавіатури; комп'ютерні принтери; комп'ютерні пристрої для магнітних стрічок; комп'ютерні пристрої периферійні; комп'ютерні програми завантажні; комп'ютерні програми записані; комп'ютерні програми оперативного обслуговування записані; комп'ютерні програмні платформи, записані або завантажні; комутатори; комутаційні електричні апарати; конденсатори електричні; контакти електричні; контактні лінзи; контейнери для контактних лінз; контрольно-вимірювальні прилади для парових котлів; коригувальні лінзи (оптика); коробки з'єднання (електрика); корпуси гучномовців; корпуси електричних акумуляторів; косинці для вимірювання; космографічні інструменти; костюми для захисту від вогню; котушки (фотографія); котушки електричні; котушки індуктивності (електрика); крапельниці для вимірювання, крім призначених на медичні або побутові потреби; крокоміри; круглі логарифмічні лінійки; куленепробивний одяг; куленепробивні жилети; кутовимірювальні інструменти; лабораторні лотки; лаги (вимірювальні інструменти); лазери, крім призначених на медичні потреби; лактоденсиметри; лактометри; лампи оптичні; лампи фотолабораторні (фотографія); лампи-спалахи (фотографія); ланцюжки для окулярів; лептопи; лінзи для окулярів; лінійки (вимірювальні інструменти); лінійки розкладні; ліхтарі оптичні; лічильники; лічильники обертів; лічильники пройденої відстані; лічильники пройденої відстані для транспортних засобів; логарифмічні лінійки; лотліні; лупи (оптика); магніти; магніти декоративні; магнітні кодувальники; магнітні носії інформації; магнітні проводи; магнітні стрічки; магнітні стрічки для відеозаписування; манекени для аварійних випробувань; манекени для надавання першої допомоги (навчальні прилади); манометри; маски для зварювальників; математичні інструменти; матеріали для електропередавальних ліній (проводи, кабелі); машини для зважування; машини для рахування і сортування грошей; машини і прилади для випробовування матеріалів; меблі спеціальні лабораторні; мегафони; медіаплеєри портативні; металодетектори промислові або військові; метеорологічні інструменти; метеорологічні кулі-зонди; метри (вимірювальні інструменти); метри швацькі; метрономи; механізми для приймання оплати для апаратів, що приводяться в дію жетонами; механізми для приймання оплати для апаратів, що приводяться в дію монетами; механізми для приймання оплати для телевізорів, що приводяться в дію монетами; мишки (комп'ютерні периферійні пристрої); мідний дріт в ізоляції; мікрометри; мікрометричні гвинти для оптичних інструментів; мікропроцесори; мікроскопи; мікротоми; мікрофони; мікшерні пульти; мірні ложки; мобільні телефони; модеми; монітори (комп'ютерне апаратне забезпечення); монітори (комп'ютерні програми); морські апарати та інструменти; морські глибиноміри; морські сигнальні апарати; музичні автомати, що приводяться в дію монетами; мультиплікаційні фільми; муфти з'єднувальні для електричних кабелів; навігаційні інструменти; навігаційні прилади для транспортних засобів (бортові комп'ютери); навушники як наголовна гарнітура; навчальна апаратура; наголовні убори, що є захисними шоломами; наколінники для робітників; накривки захисні для штеп-

сельних розеток; напівпровідники; неонові знаки; нитки розпізнавальні для електричних проводів; нитколічильники; нівеліри; нівелювальні інструменти; ноніуси; носові затискачі для водолазів та плавців; ноутбуки; об'єктиви (лінзи) (оптика); об'єктиви для астрофотографування; об'єктиви для макрозйомки; об'єктиви для селфі; обмежувачі (електрика); оболонки для електричних кабелів; оболонки розпізнавальні для електричних проводів; овоскопи; одяг для захисту від вогню; одяг для захисту у разі нещасних випадків, від проміння і вогню; одяг, призначений для лабораторій; озонатори; октанти; окуляри; окуляри від сонця; окуляри оптичних приладів; омметри; оправи для окулярів; оптичні апарати та інструменти; оптичні вироби; оптичні волокна (світловоди); оптичні диски; оптичні зчитувачі знаків; оптичні конденсори; оптичні лінзи; оптичні носії інформації; оптичні приціли для артилерії; оптичні приціли для вогнепальної зброї; осцилографи; очищальні пристрої для звукозаписувальних дисків; палки для селфі (ручні монороди); паркомати; паси безпеки, крім призначених для транспортних засобів і спортивного спорядження; педалі створювання звукових ефектів для електричних гітар; пенсне; перегінні куби для лабораторного досліджування; переговорні апарати; переговорні трубки; передавачі електронних сигналів; перемикальні коробки (електрика); перемикальні щити; перемикачі електричні; перемикачі, що діють в установлений час, автоматичні; перетворювачі електричні; перископи; персональні стереопрогравачі; персональні цифрові секретарі; перфокартні машини офісні; печі для лабораторного використання; підсилювальні лампи електронні; підсилювачі; підставки під зап'ястя для роботи з комп'ютером; підставки, пристосовані для лептопів; піпетки лабораторні; пірометри; піскові годинники; планіметри; планшети (геодезичні інструменти); планшетні комп'ютери; пластини акумуляторні; плати для інтегральних схем; плати друковані; плеєри DVD; плеєри для касет; плеєри для компакт-дисків; плівки експоновані; плотери; пожежні драбини рятувальні; пожежні машини; пожежні насоси; пожежні покривала; пожежні пристрої для збивання полум'я; пожежні сигналізатори; пожежні судна; пожежні шланги; покажчики електровтрат; покажчики кількості; покажчики рівня бензину; покажчики рівня води; покажчики рівня пального; покривала рятувальні; поливальні протипожежні системи; поляриметри; попереджальні трикутники для несправних транспортних засобів; поштові ваги; прецизійні терези; призми (оптика); прикладні програми комп'ютерного програмного забезпечення завантажні; приладдя для вимірювання розміру каблучок; приладдя для вимірювання розміру пальців; прилади для аналізування повітря; прилади для аналізування харчових продуктів; прилади для вимірювання відстані; прилади для вимірювання товщини вичиненої шкіри; прилади для вимірювання товщини шкур; прилади для вимірювання швидкості (фотографія); прилади для змінювання голок програвачів; прилади для перевіряння швидкості транспортних засобів; прилади для реєстрування часу; прилади для розмагнічування магнітних стрічок; прилади катодного захисту проти корозії; прискорювачі частинок; пристосовання для розмічання низу швейних виробів; пристрої безпеки руху на залізниці; пристрої для автоматичного керування транспортними засобами; пристрої для виписування рахунків; пристрої для відеозаписування; пристрої для записування на магнітну стрічку; пристрої для налаштування систем супутникового зв'язку; пристрої для перепускання кисню; пристрої для проеціювання віртуальних клавіатур; пристрої для читання електронних книжок; пристрої сигнальні спалахові для рятувальних операцій, лазерні; пристрої сигнальні спалахові для рятувальних операцій, невибухові та непіротехнічні; пристрої телекомунікаційні у вигляді ювелірних виробів; пристрої центрування для фотографічних діапозитивів; пробірки; проблискові ліхтарі (світлові сигнальні пристрої); провідники електричні; проводи електричні; проводка (електрика); програвачі; проекційні апарати; проекційні екрани; промивальні посудини (фотографія); протизавадні пристрої (електрика); протикрадіжна попереджальна апаратура; протикрадіжні запобіжні пристрої електричні; процесори (центральні блоки обробляння даних); прутки для шукання підземних джерел води; прямовиси; пульти керування (електрика); радари; радіологічні апарати на промислові потреби; радіологічні екрани на промислові потреби; радіо-няня (пристрої для пильнування за немовлятами); радіопейджери; радіопередавачі (телекомунікації); радіоприймачі; радіоприймачі для транспортних засобів; радіостанції портативні; радіотелеграфні станції; радіотелефонні станції; радіощогли; рамки для фотографічних діапозитивів; растри для фотоцинкографії; рахівниці; рахувальні машини; рахувальні машини для виборів; регулівні апарати електричні; регулятори напруги для транспортних засобів; регулятори освітлювання (світлорегулятори) електричні; регулятори освітлювання сцени; регулятори числа обертів для програвачів; редуктори (електричні); резистори електричні; рейки (геодезичні інструменти); рейсмуси (столярні); рейсшини для вимірювання; реле електричні; ремінці для стільникових телефонів; рентгенівські апарати, крім призначених на медичні потреби; рентгенівські плівки експоновані; рентгенівські трубки, крім призначених на медичні потреби; рентгенограми, крім призначених на медичні потреби; реостати; респіратори для фільтрування повітря; респіраторні маски, крім призначених для штучного дихання; реторти; рефрактометри; рефрактори; решітки для пластин електричних акумуляторів; рингтони для мобільних телефонів завантажні; рівні (інструменти для визначання горизонтальності); різьбові калібри; роботи для нагляду за безпекою; роботи для створювання ефекту присутності; роботи лабораторні; роботи навчальні; роботи-гуманоїди зі штучним інтелектом; розетки електричні; розподільні коробки (електрика); розподільні пульти (електрика); розподільні щити (еле-

ктрика); розсувні калібри; ртутні рівні; рубильники; рукавиці для водолазів; рукавиці для захисту від рентгенівського проміння промислові; рукавиці для захисту у разі нещасних випадків; рукавички з блоком датчиків для введення даних; рупори до гучномовців; рятувальні апарати і спорядження; рятувальні брезенти; рятувальні буї; рятувальні жилети; рятувальні капсули на випадок стихійного лиха; рятувальні плоти; рятувальні пояси; рятувальні сітки; сабвуфери; свистки спортивні; свисткові сигнальні пристрої; світлові указки електронні; світловідбивальні вироби для одягу для запобігання нещасним випадкам; світловідбивальні рятувальні жилети; світлодіоди (LED); світлодіоди на квантових точках (QLED); світлодіоди органічні (OLED); світлозахисні бленди для об'єктивів; світлокопіювальні апарати; світлофори (сигнальні пристрої); секстанти; сигналізатори для подавання сигналів у тумані невибухові; сигналізація світлова або механічна; сигнальні буї; сигнальні дзвоники; сигнальні дзвоники електричні; сигнальні ліхтарі; сигнальні панелі світиві або механічні; сигнальні пристрої; сигнальні свистки; симулятори для керування або перевіряння транспортних засобів; симулятори для навчання реанімаційним заходам; сирени; сітки безпеки; сітки для захисту у разі нещасних випадків; сканери (обладнання для оброблення інформації); скло антибліковe; скло оптичне; слайди (фотографія); словники електронні ручні; смарт-годинники; смарт-кільця; смарт-окуляри; смартфони; солеміри; соленоїдні вентилі (електромагнітні перемикачі); сонари; сонячні батареї; сонячні панелі для виробляння електроенергії; спектрографи; спектроскопи; спиртові рівні; спиртометри; спідометри; спостерігальна апаратура, крім призначеної на медичні потреби; спостерігальні прилади; спускові механізми фотозатворів (фотографія); стереоскопи; стереоскопічні апарати; стільникові телефони; стрічки для чищення головок (записувальних); стробоскопи; сульфітометри; сумки, пристосовані для лептопів; супутники на наукові потреби; супутникові навігаційні апарати; сушильні апарати для фотографій; сушильні стелажі (фотографія); сферометри; схеми друковані; табель-годинники (часореєструвальні пристрої); таймери для варіння яєць (піскові годинники); таксометри; тахометри; телевізори; телеграфи (апарати); телеграфні проводи; телескопи; телесуфлери; телетайпи; телефонні апарати; телефонні передавачі; телефонні проводи; телефонні трубки; температурні індикатори; температурні індикаторні наклейки, крім призначених на медичні потреби; теодоліти; тепловізори; теплорегулювальні прилади; термогігрометри; термоелектронні лампи; термоелектронні трубки; термометри, крім призначених на медичні потреби; термостати; термостати для транспортних засобів; термостати цифрові для систем клімат-контролю; тиглі (лабораторні); тискоміри; токени автентифікації (шифрувальні пристрої); тонарми для програвачів; тонер-картриджі незаправлені для принтерів та фотокопіювальних апаратів; тоталізатори; точні вимірювальні прилади; транзистори (електроніка); трансмітери (телекомунікації); транспондери; транспортири (вимірювальні інструменти); трансформатори (електрика); трансформатори підвищувальні; трекболи (комп'ютерні периферійні пристрої); тримачі для електричних котушок; триноги для фотоапаратів; тріоди; трубки для підводного плавання; трубки Піто; урометри; файли зображувальні завантажні; файли музичні завантажні; факсимільні апарати; фізичні апарати та інструменти; фільтри для використання у фотографії; фільтри для респіраторних масок; фільтри для ультрафіолетових променів, що призначені для фотографії; фітнес-трекери; флеш-накопичувачі USB; флуоресцентні екрани; фотоапарати; фотоглянцювачі; фотографічні підставки для стікання; фотоелементи; фотозатвори (фотографія); фотозбільшувачі (фотографія); фотокопіювальні апарати (фотографічні, електростатичні, теплові); фотолабораторії; фотометри; фотоспалахи (фотографія); фототелеграфні апарати; футляри для окулярів; футляри для предметних скелець мікроскопів; футляри для смартфонів; футляри спеціальні для фотографічних апаратів та інструментів; хвилеміри; хімічні апарати і інструменти; хроматографи лабораторні; хронографи (прилади для записування часу); центрифуги лабораторні; циклотрони; циркулі для вимірювання; цифрові метеорологічні станції; цифрові табло; цифрові фоторамки; цукроміри; чарівні ліхтарі; частотоміри; чашки Петрі; чипи (інтегральні схеми); човни рятувальні; чорнильні картриджі незаправлені для принтерів та фотокопіювальних апаратів; чотирикутні лінійки для вимірювання; чохли для лептопів; чохли для персональних цифрових секретарів; чохли для планшетних комп'ютерів; чохли для смартфонів; шаблони (вимірювальні інструменти); шнурки для окулярів; шоломи для верхової їзди; штативи для реторт; штативи для фотоапаратів; шумоміри; щитки для захисту обличчя робітників; якорі електромагнітів (електрика).

---

(111) **281733** **(210)** **m 2019 31815**
(151) **25.08.2020** **(220)** **04.12.2019**
(181) **04.12.2029**
(732) **Зуза Олександр Володимирович; вул. Гвардійців-Широнінців, 9, кв. 137, м. Харків, 61153 (UA)**

(540)

(511)
Кл. 35: Адміністративна допомога щодо запитів про подання комерційних пропозицій; адміністративна допомога щодо запрошень до участі у тендерних процедурах; адміністративне оброблення замовлень

на купівлю; адміністрування програм лояльності для клієнтів; адміністрування програм лояльності для постійних клієнтів авіакомпаній; аналізування собівартості; аудит підприємницької діяльності; аудит фінансовий; аукціонний продаж; аутсорсингове адміністративне керування для компаній; бухгалтерський облік; веб-індексування на комерційні або рекламні потреби; ведення бухгалтерських книг; ведення переговорів щодо укладання угод у сфері підприємницької діяльності для інших; вивчання ринку; визначання громадської думки; виписування рахунків; влаштовування передплати газет для інших; влаштовування передплати телекомунікаційних послуг для інших; готування платіжних документів; готування податкових декларацій; демонстрування товарів; довідкові послуги у сфері підприємницької діяльності; допомога в керуванні підприємницькою діяльністю; допомога у комерційному або промисловому керуванні; дорадчі послуги для керування підприємницькою діяльністю; дослідження щодо підприємницької діяльності; економічне прогнозування; забезпечування інформацією в сфері підприємницької діяльності за допомогою веб-сайтів; збирання інформації у комп'ютерні бази даних; збирання статистичних даних; інформування щодо підприємницької діяльності; керування діяльністю артистів-виконавців; керування діяльністю вільнонайманих працівників; керування діяльністю готелів; керування діяльністю спортсменів; керування діяльністю щодо програм з відшкодовування витрат для інших; керування підприємницькою діяльністю в перехідний період; комерційне інформування та поради для споживачів у виборі товарів і послуг; комерційне керування ліцензуванням товарів і послуг для інших; комп'ютеризоване ведення справ; консультування з керування персоналом; консультування з керування підприємницькою діяльністю; консультування з комунікаційних стратегій щодо рекламування; консультування з комунікаційної стратегії щодо зв'язків з громадськістю; консультування з організовування підприємницької діяльності; маркетинг; маркетинг у рамках робіт з видання програмного забезпечення; маркетинг цільовий; маркетингові досліджування; машинописні роботи; надавання інформації щодо комерційних та ділових контактів; надавання онлайнових торговельних майданчиків для покупців та продавців товарів і послуг; написання біографічних довідок для інших; написання резюме для інших; написання рекламних текстів; написання сценаріїв на рекламні потреби; обробляння текстів; оновлювання рекламних матеріалів; оновлювання та ведення даних у комп'ютерних базах даних; оновлювання та ведення інформації в реєстрах; оптимізація відвідуваності веб-сайтів; організовування виставок на комерційні або рекламні потреби; організовування показів мод на рекламні потреби; організовування ярмарків на комерційні або рекламні потреби; орендування рекламного місця; оформляння вітрин; оцінювання підприємницької діяльності; підбирання персоналу; поради щодо організовування і керування підприємницькою діяльністю; посередницькі послуги у сфері підприємницької діяльності щодо підбору потенційних приватних інвесторів для підприємців, які потребують фінансування; послуги агентств комерційного інформування; послуги агентств працевлаштування; послуги експертів з ефективності підприємницької діяльності; послуги з аутсорсингу (допомога у сфері підприємницької діяльності); послуги з керування підприємницькими проектами для об'єктів будівництва; послуги з конкурентного розвідування ринку; послуги з корпоративних комунікацій; послуги з макетування на рекламні потреби; послуги з нагадування про ділові зустрічі (офісні роботи); послуги з огляду преси; послуги з порівнювання цін; послуги з релокації для підприємств; послуги з розвідування ринку; послуги з фотокопіювання; послуги закупівельні для інших (закуповування товарів та послуг для інших підприємств); послуги зі зв'язків із засобами масової інформації; послуги зі складання графіків ділових зустрічей (офісні роботи); послуги зі створювання та керування списками подарунків; послуги із заповнювання податкової декларації; послуги імпортно-експортних агентств; послуги манекенників для рекламування або сприяння продажам; послуги рекламних агентств; послуги секретарів; послуги щодо зв'язків з громадськістю; послуги щодо комерційного лобіювання; послуги щодо комерційного посередництва; послуги щодо оптового продажу фармацевтичних, ветеринарних і гігієнічних препаратів та товарів медичного призначення; послуги щодо роздрібного продажу завантажних музичних творів у цифровому форматі в режимі он-лайн; послуги щодо роздрібного продажу завантажних рингтонів у режимі он-лайн; послуги щодо роздрібного продажу завантажних та попередньо записаних музичних творів та фільмів у режимі он-лайн; послуги щодо роздрібного продажу творів мистецтва художніми галереями; послуги щодо роздрібного продажу фармацевтичних, ветеринарних і гігієнічних препаратів та товарів медичного призначення; пошук даних у комп'ютерних файлах для інших; пошук спонсорів; пошукова оптимізація для сприяння продажам; представляння товарів на засобах інформування з метою роздрібного продажу; приймання телефонних дзвінків для недоступних абонентів; прокат білбордів (рекламних щитів); прокат офісних машин і обладнання; прокат офісного обладнання на об'єктах коворкінгу; прокат рекламних матеріалів; прокат рекламного часу на засобах інформування; прокат торговельних автоматів; прокат торговельних стендів; прокат фотокопіювальних машин; пряме поштове рекламування; психологічне тестування для відбирання персоналу; публікування рекламних текстів; радіорекламування; реєстрування письмових повідомлень та даних; рекламування; рекламування з оплатою переходів на веб-сторінку за рекламним оголошенням; рекламування зовнішнє; рекламування поштою; рекламування через комп'ютерну мережу в режимі онлайн; репродукування документів; розклеювання рекламних плакатів; розповсюджування зразків; розповсюджування рекламних матеріалів; розробляння рекламних матеріалів; розслідування у сфері підприємницької діяльності; систематизування інформації у комп'ютерні бази даних; складання звітів про стан рахунків; складання індексів інформації

на комерційні або рекламні потреби; сприяння продажам для інших; сприяння продажам товарів і послуг шляхом спонсорської підтримки спортивних подій; створювання рекламних фільмів; створювання телевізійних програм для продажу товарів через телемагазини; стенографування; текстове записування інформації (офісні роботи); телевізійне рекламування; телемаркетингові послуги; узгоджування та укладання комерційних угод для третіх сторін; фахове консультування щодо підприємницької діяльності; розміщування в одному місці, на користь третіх осіб, товарів 1, 2, 3, 4, 5, 6, 7, 8, 9, 10, 11, 12, 13, 14, 15, 16, 17, 18, 19, 20, 21, 22, 23, 24, 25, 26, 27, 28, 29, 30, 31, 32, 33, 34 класів (крім їх транспортування), яке дає змогу покупцям зручно оглядати та купувати ці товари на підприємствах оптової та роздрібної торгівлі.

---

(111) **281734** **(210)** **m 2019 31879**
(151) **25.08.2020** **(220)** **04.12.2019**
(181) **04.12.2029**
(591) зелений, синій
(732) **Нагорник Сергій Романович;**
вул. Богомольця, 1, кв. 1, м. Ковель, Волинська обл., 45008 (UA)

(540)

ECONOMBUS

Дивись кольорову копію з оригіналу зображення знака в кінці бюлетеня

(511)
Кл. 39: Перевезення; пакування і зберігання товарів; влаштовування подорожей; автобусне перевезення; автомобільне перевезення; баржеве перевезення; брокерські послуги з фрахтування; буксирування; вантажні перевезення (перевезення товарів суднами); влаштовування круїзів; влаштовування транспортних перевезень для туристичних турів; водопостачання; доставляння газет; доставляння квітів; доставляння повідомлень; доставляння посилок; доставляння товарів; доставляння товарів поштою на замовлення; забезпечування інформацією щодо напрямків руху на потреби подорожуючих; завантажувально-розвантажувальні роботи; залізничне перевезення; замовляння квитків для подорожей; запускання супутників для інших; захищене перевезення цінностей; зберігання багажу; зберігання на складах; зберігання човнів; зберігання; збирання вторинної сировини (перевезення); знімання з мілин суден; інформування про рух транспорту; інформування щодо зберігання; інформування щодо перевезення; керування шлюзами судноплавних каналів; ліхтерні послуги; логістика транспортна; лоцманські послуги; морське перевезення; навігаційні послуги; наповнювання торговельних автоматів; обгортання товарів; організація послуг пасажирських перевезень для інших через інтернет-додатки; орендування гаражів; орендування місць для паркування; орендування складів; паркування автомобілів; пасажирське перевезення; перевезення автомобілями швидкої допомоги; перевезення броньованими автомобілями; перевезення вантажними автомобілями; перевезення готівки для наповнювання банкоматів; перевезення гужовим транспортом; перевезення і зберігання відходів; перевезення і зберігання сміття; перевезення меблів; перевезення подорожуючих; перевезення прогулянковими човнами; перевезення човнами; перенесення вантажу; підіймання затонулих суден; пілотування; повітряне перевезення; попереднє замовляння подорожей; попереднє замовляння транспортних засобів; поромне перевезення; посередницькі послуги у перевезенні; послуги з буксирування транспортних засобів у разі поломки; послуги з короткострокового прокату автомобілів; послуги з перевезення під час переїзду; послуги з розливання у пляшки; послуги криголамів; послуги кур'єрів (доставляння повідомлень або товарів); послуги суднових брокерів; послуги таксі; послуги шоферів; послуги щодо рятування майна; прокат авіадвигунів; прокат автобусів далекого прямування; прокат автомобілів; прокат багажників на дах транспортних засобів; прокат вантажних залізничних вагонів; прокат водолазних дзвонів; прокат водолазних костюмів; прокат гоночних автомобілів; прокат електричних шаф для вина; прокат камер для заморожених харчів; прокат коней; прокат контейнерів для зберігання; прокат крісел-візків; прокат літальних апаратів; прокат морозильних камер; прокат навігаційних систем; прокат пасажирських залізничних вагонів; прокат тракторів; прокат транспортних засобів; прокат холодильників; прокат човнів; річкове перевезення; розвантажування вантажів; розподіляння води; розподіляння електричної енергії; розподіляння енергії; рятувальні операції (перевезення); рятування на воді; рятування суден; супроводжування подорожуючих; трамвайне перевезення; транспортне експедирування; транспортні послуги для екскурсійних турів; транспортування трубопроводами; упаковування подарунків; фізичне зберігання даних або документів, записаних на електронних носіях; франкування пошти; фрахтування.

---

(111) **281735** **(210)** **m 2019 31942**
(151) **25.08.2020** **(220)** **05.12.2019**
(181) **05.12.2029**
(732) **Горецька Марія Валеріївна;**
просп. Оболонський, 38 А, кв. 57, м. Київ, 04214 (UA)

(540)

Oblepikha

(511)
Кл. 18: Альпенштоки; батоги; бирки багажні; бодрюш (газонепроникна плівка з кишок тварин); валізи; валізи

багажні; вичинені шкури; віжки для водіння дітей; візитниці; вкладні органайзери, пристосовані для компактного укладання багажу; вмістини з вулканізованого волокна; вмістинки на ключі; вудила для тварин (упряж); вуздечки (упряж); гаманці; гаманці сітчасті; гумові деталі для стремен; дорожні скрині; етикетки з вичиненої шкіри; замша, крім призначеної для чищення; застібки для сідел; канчуки багатокінцеві; каркаси для жіночих сумочок; каркаси для парасольок; кейси для документів; кишенькові гаманці; кільця для парасольок; клапани з вичиненої шкіри; кожухи з вичиненої шкіри для пружин; коробки з вичиненої шкіри або зі шкіряного картону; коробки з вичиненої шкіри для капелюхів; крупони (частини шкур); лайка (вичинена шкіра); ледерин; ленчики для сідел; лимарні вироби; лямки для носіння немовлят; меблеві обшиви з вичиненої шкіри; мішки речові; молескін (штучна шкіра); набори сумок для подорожей (з вичиненої шкіри); наколінники для коней; налигачі (віжки); намордники; нашийники для тварин; недоуздки (оброті); несесери для туалетного приладдя незаповнені; нотні папки; обладунки для збруї; одяг для тварин; оздоби з вичиненої шкіри для меблів; парасольки від дощу; парасольки від сонця; паски вузькі з вичиненої шкіри; паски для військового спорядження; паски для ковзанів; паски для підборіддя з вичиненої шкіри; паски з вичиненої шкіри (лимарні вироби); паски з вичиненої шкіри через плече (перевіси); підкови; пітники під кінські сідла; поводи, повідки з вичиненої шкіри; покривала для кінських сідел; покривала для тварин; попони для коней; попруги з вичиненої шкіри; портфелі з вичиненої шкіри; портфелі-папки; посторонки упряжеві; рандселі (японські шкільні ранці); ремені для стремен; ручки для парасольок; ручки для тримання господарських сумок; ручки для чемоданів; ручки тростин; рюкзаки (ранці); сідла кінські; сітки-сумки господарські; скриньки з вичиненої шкіри або зі шкіряного картону; спиці для парасольок; стремена; сумки (пакети, торбини) для пакування з вичиненої шкіри; сумки господарські; сумки господарські на коліщатах; сумки для альпіністів; сумки для інструментів порожні; сумки для носіння дітей; сумки для одягу дорожні; сумки дорожні; сумки жіночі; сумки пляжні; сумки сідельні; сумки спортивні; сумки туристські; сумки; сумки-кенгуру для носіння дітей; торби для годування коней; трензелі; тростини для парасольок; тростини для піших прогулянок; тростини; тростини-сидіння; тфілін (філактерії); упряж для тварин; упряжеві паски; футляри для карток (бумажники); футляри для кредитних карток (гаманці); хомути для коней; хутро (шкурки); чапраки для коней; чемодани; чемодани моторизовані; чемодани на коліщатах; чохли для парасольок; шкільні ранці; шкіра штучна; шкіра, необроблена або напівоброблена; шкіряний картон; шкури тварин; шкури худоби; шнури з вичиненої шкіри; шори (упряж); ягдташі (мисливське спорядження).

Кл. 25: Альби; апостольники; бандани (хустки); безрукавки; берети; боа (горжетки); боді (спідня білизна); ботильйони; бриджі; бутси футбольні; бюстгальтери; бюстгальтери-корсети; валянки (взуття з валяної вовни); взуття дерев'яне; взуття для гри в футбол; взуття для купання; взуття пляжне; взуття; вилоги рукавів; вироби протиковзні для взуття; вироби трикотажні (одяг); вишитий одяг; вовняні куртки; водонепроникні костюми для катання на водних лижах; вставки для сорочок; вуалі (одяг); гамаші; гетри; готові підкладки (частини одягу); грації; деталі металеві для взуття; джемпери; дитячі нагрудники з рукавами непаперові; дитячі нагрудники непаперові; еспадрильї; жилети; знімні коміри; калоші; капелюхи; капелюхи паперові (одяг); каптури (одяг); капці; каркаси (остови) для капелюхів; кашне; кепки, що є наголовними уборами; кишені для одягу; кімоно; кімоно для дзюдо; кімоно для карате; козирки для наголовних уборів; козирки, що є наголовними уборами; колготки; комбінації (спідня білизна); комбінезони (одяг); коміри (одяг); корсажі (жіноча білизна); корсети (спідня білизна); костюми; костюми для купання; костюми маскарадні; краватки; краги; круглі шапочки без крис; купальники; купальники гімнастичні; куртки; легінси (штани); лівреї; манжети (одяг); манишки; мантильї; маски для сну; митри (наголовні убори); мітенки; муфти (одяг); муфти для ніг неелектронагрівні; набійки для взуття; навушники (одяг); наголовні убори; накидки хутряні; натільний одяг; носкові частини взуття; одяг верхній; одяг готовий; одяг для автомобілістів; одяг для велосипедистів; одяг для гімнастики; одяг з вичиненої шкіри; одяг з габардину; одяг з джерсі; одяг із штучної шкіри; одяг непромокальний; одяг паперовий; одяг пляжний; одяг; одяг, що містить речовини для схуднення; орарі; пальта; панталони; панчішні вироби; панчохи; панчохи, що поглинають піт; парки; пелерини; перев'язи для одягу; передки взуттєві; перукарські пеньюари; піврукавички; півчоботи; підбори; підв'язки для панчіх; підошви для взуття; підпахівники; підтяжки; піжами; плавки; пластрони; плащі; пов'язки наголовні (одяг); пончо; пояси (одяг); пояси-гаманці (одяг); придане для новонароджених (одяг); пристосування для захисту підборів взуття; пуловери; п'ятки для панчіх; ранти для взуття; рибальські жилети; ризи; робочий одяг; робочі халати; рукавиці лижні; рукавички (одяг); сандалі; сандалі для купання; сарафани; сарі; саронги; светри; сорочки; сорочки з короткими рукавами; спідниці; спідниці спідні; спідниці-шорти; спідні пояси; спідня білизна; спідня білизна, що поглинає піт; спортивне взуття; спортивний трикотажний одяг; спортивні майки; сукні; теплі панчішні вироби; тоги; трико гімнастичні; труси; труси дитячі (спідня білизна); труси жіночі; труси-боксери; туфлі; туфлі гімнастичні; туфлі спортивні; тюрбани; устілки для взуття; фартухи (одяг); формений одяг; футболки; халати; халати банні; халяви чобіт; хустинки для нагрудних кишень; хустки нашийні; хутро (одяг); циліндри (наголовні убори); черевики лижні; чоботи; чоботи зі шнурками; шалі; шапки, що є наголовними уборами; шапочки для душу; шапочки для купання; шарфи; шипи для футбольних бутсів; шкарпетки; шкарпетки, що поглинають піт; шлейки для одягу (підтяжки); шлейки для панчіх; шлейки для шкарпеток; штани; штрипки для гетрів; штрипки для штанів; шуби.

Кл. 40: 3D-друкування на замовлення для інших; абразивне оброблення; апретування текстильних виробів;

валяння тканин; вибілювання тканин; виготовляння ключів; виготовляння хутряних виробів на замовлення; випалювання гончарних виробів; випікання хліба на замовлення; виробляння енергії; вичинювання шкур; вулканізування (обробляння матеріалів); гальванізування; гальванопокривання; гравіювання; дезактивація небезпечних матеріалів; дезодорування повітря; друкування; друкування малюнків, креслень; друкування фотографій; дублення; забарвлювання текстилю; забарвлювання тканин; забарвлювання хутра; забивання тварин; заморожування харчових продуктів; зварювання та нанесення покриттів у котельному виробництві; знищування відходів і сміття; золочення; золочення гальванічне; зрубування і розпилювання деревини; інформування щодо обробляння матеріалів; кадміювання; каландрування тканин; ковальські роботи; консервування харчових продуктів та напоїв; копчення харчів; кравецькі послуги на замовлення; лазерне розмічання; ламінування; лимарні роботи; лиття металів; літографічне друкування; лощіння хутра; лудіння; млинарство; надавання вогнетривкості текстилю; надавання вогнетривкості тканинам; надавання водонепроникності тканинам; намагнічування; нікелювання; обрамовування творів мистецтва; обробляння вичиненої шкіри; обробляння відходів (перетворювання); обробляння вовни; обробляння води; обробляння деревини; обробляння кіноплівок; обробляння металів; обробляння нафти; обробляння одягу для надавання стійкості до зминання; обробляння остаточне; обробляння паперу; обробляння текстилю; обробляння тканин; обробляння хутра; окантовування тканин; освіження повітря; остаточне обробляння паперу; офсетне друкування; очищання повітря; палітурні роботи; паяння; переробляння відходів і сміття; перетворювання відходів на інші продукти (переробляння відходів); перешиття одягу; пивоваріння для інших; пиляння матеріалів; подрібнювання плодів; покривання металами; полірування абразивами; попереднє обробляння тканин, що змушує їх збігтися; послуги з вишивання; послуги з кольороподілу; послуги з кріоконсервації; послуги з піскоструминного обробляння; послуги з рафінування; послуги з таксидермії; послуги з фотонабирання; послуги зі зварювання; послуги зубних техніків; послуги із забарвлювання; прокат бойлерів; прокат в'язальних машин; прокат генераторів; прокат пристроїв для кондиціонування повітря; прокат пристроїв для опалювання приміщень; протимолеве обробляння текстилю; протимолеве обробляння хутра; проявляння фотоплівок; розкроювання тканин; сатинування хутра; складальні роботи на замовлення для інших; склодувні роботи; снування (ткацтво); сортування відходів та вторинної сировини (перетворювання); спалювання відходів і сміття; сріблення; стругання матеріалів; стьобання; термообробляння металів; тонування скла автомобілів; тонування шибок покривами; фарбування взуття; фарбування вичиненої шкіри; фотогравіювання; фрезерування; хромування; шиття одягу; шліфування; шліфування оптичного скла; шовкотрафаретне друкування.

---

(111) **281736** **(210)** **m 2019 31980**
(151) **25.08.2020** **(220)** **05.12.2019**
(181) **05.12.2029**
(732) **Товариство з обмеженою відповідальністю "ІНФОРМАЦІЙНО-АНАЛІТИЧНИЙ ЦЕНТР "ЛІГА"; вул. Парково-Сирецька, 23, м. Київ, 04112 (UA)**

(540) ДІЄМО РАЗОМ

(511)
Кл. 9: 3D-окуляри; автовідповідачі телефонні; автомати для продавання квитків; автоматичні вимикачі; автоматичні покажчики низького тиску в шинах транспортних засобів; адаптери електричні; аерометри; азбестовий одяг для захисту від вогню; азбестові рукавиці для захисту у разі нещасних випадків; азбестові щити для пожежників; акселерометри; актинометри; акумулятори для електронних сигарет; акумулятори електричні; акумулятори електричні для транспортних засобів; акустичні пристрої зв'язку; алідади; альтиметри; амбушури для наголовних навушників; амперметри; аналізатори розміру наночастинок; анемометри; аноди; анодні батареї; антени; антикатоди; апарати для гасіння вогню; апарати для дистанційного керування; апарати для монтування кіноплівок; апарати для обробляння інформації; апарати для перевіряння оплати поштовими марками; апарати для різання кіноплівки; апарати для ферментації (лабораторні апарати); апарати електричні для дистанційного запалювання; апарати і устаткування, що виробляють рентгенівські промені, крім призначених на медичні потреби; апарати магнітно-резонансного зображування, крім призначених на медичні потреби; апарати навігаційні для системи глобального позиціонування (GPS); апарати та інструменти для зважування; апаратура для аналізування, крім призначеної на медичні потреби; апертометри (оптика); ареометри для кислот; ареометри для кислот акумуляторні; астрономічні прилади та інструменти; аудіо-, відеоприймачі; аудіовізуальні навчальні апарати; аудіоінтерфейси; бакени світиві; балансувальні прилади; баласти до освітлювальних пристроїв; банки акумуляторів електричних; банкомати; барометри; батареї для запалювання; батареї електричні; батареї електричні для транспортних засобів; бездротові телефони; безміни (ваги); бетатрони; біноклі; біочипи; блискавковідводи; блоки ефектів для музичних інструментів електричні та електронні; блоки пам'яті комп'ютера; бортові самописці (реєстратори даних); брандспойти; браслети, що під'єднуються до смарт-пристроїв (вимірювальні інструменти); бронежилети; ваги; ваги для новонароджених; ваги з аналізаторами маси тіла; ваги підлогові; ваги-платформи; важки прямовисні; вакуумметри; вакуумні лампи (радіо); варіометри; взуття для захисту у разі нещасних випадків, від проміння і вогню; вилки електричні; вимірювальні інструменти; вимірювальні покажчики; вимірювальні прилади; вимірювальні прилади електричні; вимірювальні пристрої; випрямлячі струму; високочастотна апаратура; витратоміри; відгалужувальні коробки (електрика); відеодисплеї для носіння на тілі; відеоекрани; відеокамери; відеокасети; відео-няня (відеопристрої для пильнування за немовлятами); відеотеле-

фони; візири для фотоапаратів; візирні труби для вогнепальної зброї; візори для шоломів; віскозиметри; вітрові конуси для визначання напрямку вітру; віхи (геодезичні інструменти); вічка (збільшувальні лінзи) для дверей; вказівні буї; вогнегасники; водолазні костюми; водолазні маски; волоконно-оптичні кабелі; вольтметри; вушні затички для водолазів; газоаналізатори; газометри (вимірювальні інструменти); газорозрядні трубки електричні, крім призначених для освітлювання; галенітові кристали (детектори); гальванічні батареї; гальванічні елементи; гальванометри; гарнітури віртуальної реальності; гарнітури для телефонів; геліографи; геодезичні апарати та інструменти; геодезичні мірні ланцюги; гирі для зважування; гігрометри; гідрометри; голки для компасів; голки для програвачів; голови манекенів перукарські (навчальні пристрої); голограми; градуйований скляний посуд; графічні зображення для мобільних телефонів завантажні; грузила для зондів, лотів; гучномовці; далекоміри; датчики п'єзоелектричні; дверні дзвоники електричні; декомпресійні камери; денсиметри; денситометри; детектори; детектори диму; детектори фальшивих монет; джгути електричних проводів для автомобілів; дзвоники (попереджальні пристрої); дзеркала (оптика); дзеркала для контрольно-оглядових робіт; диктофони; динамометри; дискети; диски магнітні; дисководи до комп'ютерів; дисководи з автоматичною заміною дисків для комп'ютерів; дистанційні переривники; дистиляційні апарати на наукові потреби; дифракційні апарати (мікроскопія); дихальні апарати для підводного плавання; дихальні апарати, крім апаратів штучного дихання; діагностичні апарати, крім призначених на медичні потреби; діапозитиви (фотографія); діапроектори; діафрагми (акустика); діафрагми (фотографія); діафрагми для дослідницької апаратури; ДНК-чипи; додавальні машини; дозатори; дозувальні пристрої; дорожні знаки світиві або механічні; дорожні конуси; дріт плавкий; дросельні котушки (імпеданс); еквалайзери (аудіоапаратура); екрани (фотографія); екранні заставки (скринсейвери) для комп'ютерів, записані або завантажні; експонометри (вимірювачі освітлення); електрифіковані огорожі; електрифіковані шини для монтування точкових джерел світла; електричне устаткування для дистанційного керування виробничими процесами; електродинамічна апаратура для дистанційного керування залізничними стрілками; електродинамічна апаратура для дистанційного керування сигналами; електролізери; електромагнітні котушки; електронні брелоки для ключів, що є апаратами дистанційного керування; електронні видання завантажні; електронні дисплеї для відображання даних у вигляді цифр; електронні інтерактивні дошки; електронні кишенькові перекладачі; електронні нашийники для дресирування тварин; електронні ноти завантажні; електронні олівці (елементи дисплеїв); електронні оповіщальні дошки; електронні системи контролю доступу для блокування дверей; електронні ярлики для товарів; емотікони для мобільних телефонів завантажні; епідіаскопи; ергометри; заглушки-індикатори тиску для клапанів; закодовані ідентифікаційні браслети магнітні; замки електричні; записники електронні; запобіжники від перенапруги; запобіжники плавкі; зарядні пристрої для акумуляторних батарей; зарядні пристрої для електричних батарей; зарядні пристрої для електронних сигарет; зарядні станції для електричних транспортних засобів; засоби індивідуального захисту у разі нещасних випадків; захисні засоби від рентгенівських променів, крім призначених на медичні потреби; захисні костюми для пілотів; захисні маски; захисні окуляри для спорту; захисні плівки, пристосовані для екранів комп'ютерів; захисні плівки, пристосовані для смартфонів; захисні пристосування для голови спортивні; захисні пристосування для рота спортивні; захисні шоломи; захисні шоломи для спорту; звукові пристрої сигнальні; звуковідтворювальна апаратура; звукозаписувальні апарати; звукозаписувальні диски; звукозаписувальні носії; звукозаписувальні стрічки; звукопередавальні апарати; звукопроводи; з'єднувачі (електрика); з'єднувачі (обладнання для оброблення інформації); з'єднувачі електричних ліній; з'єднувачі електричні; з'єднувачі проводів (електрика); знаки механічні; знаки світиві; зонди на наукові потреби; зондувальні апарати і машини; зумери; зчитувачі (обладнання для оброблення інформації); зчитувачі штрихових кодів; ідентифікаційні картки магнітні; інвертори (електрика); індикатори нахилу; індикатори тиску; інклінометри; інкубатори для бактеріальних культур; інструменти для вимірювання висоти; інструменти, що мають окуляри; інтегральні схеми; інтерактивні сенсорні термінали; інтерфейси для комп'ютерів; інфрачервоні детектори; іонізатори, крім призначених для оброблення повітря або води; іскрогасники; кабелепроводи електричні; кабелі для стартерів; кабелі електричні; калібри; калібрувальні кільця; калориметри; калькулятори кишенькові; камери заднього виду для транспортних засобів; капи; капілярні трубки; карти пам'яті для відеоігрових автоматів; картки з інтегрованими мікросхемами (смарт-картки); картки-ключі кодовані; касети для фотопластин (фотографія); касети з відеоіграми; касові апарати; катоди; килимки під комп'ютерні мишки; кінематографічні плівки експоновані; кінокамери; клеми (електрика); клінометри; кнопки для дзвоників; коаксіальні кабелі; кодовані магнітні картки; колектори електричні; командові свистки для собак; компакт-диски (аудіодиски, відеодиски); компакт-диски (зчитна пам'ять); компаратори; компаси; компаси морські; комп'ютери; комп'ютери для носіння на тілі; комп'ютери тонкі клієнти; комп'ютерне апаратне забезпечення; комп'ютерне програмне забезпечення записане; комп'ютерне програмне забезпечення ігрове завантажне; комп'ютерне програмне забезпечення ігрове записане; комп'ютерні джойстики, крім призначених для відеоігор; комп'ютерні клавіатури; комп'ютерні принтери; комп'ютерні пристрої для магнітних стрічок; комп'ютерні пристрої периферійні; комп'ютерні програми завантажні; комп'ютерні програми записані; комп'ютерні програми оперативного обслуговування записані; комп'ютерні програмні платформи, записані або завантажні; комутатори; комутаційні електричні апарати; конденсатори електричні; контакти електричні; контактні лінзи; контейнери для контактних лінз; контрольно-вимірювальні прилади для парових котлів; коригувальні лінзи (оптика); коробки з'єднання (електрика); корпуси гучно-

мовців; корпуси електричних акумуляторів; косинці для вимірювання; космографічні інструменти; костюми для захисту від вогню; котушки (фотографія); котушки електричні; котушки індуктивності (електрика); крапельниці для вимірювання, крім призначених на медичні або побутові потреби; крокоміри; круглі логарифмічні лінійки; куленепробивний одяг; куленепробивні жилети; кутовимірювальні інструменти; лабораторні лотки; лаги (вимірювальні інструменти); лазери, крім призначених на медичні потреби; лактоденсиметри; лактометри; лампи оптичні; лампи фотолабораторні (фотографія); лампи-спалахи (фотографія); ланцюжки для окулярів; лептопи; лінзи для окулярів; лінійки (вимірювальні інструменти); лінійки розкладні; ліхтарі оптичні; лічильники; лічильники обертів; лічильники пройденої відстані; лічильники пройденої відстані для транспортних засобів; логарифмічні лінійки; лотліні; лупи (оптика); магніти; магніти декоративні; магнітні кодувальники; магнітні носії інформації; магнітні проводи; магнітні стрічки; магнітні стрічки для відеозаписування; манекени для аварійних випробувань; манекени для надавання першої допомоги (навчальні прилади); манометри; маски для зварювальників; математичні інструменти; матеріали для електропередавальних ліній (проводи, кабелі); машини для зважування; машини для рахування і сортування грошей; машини і прилади для випробовування матеріалів; меблі спеціальні лабораторні; мегафони; медіаплеєри портативні; металодетектори промислові або військові; метеорологічні інструменти; метеорологічні кулі-зонди; метри (вимірювальні інструменти); метри швацькі; метрономи; механізми для приймання оплати для апаратів, що приводяться в дію жетонами; механізми для приймання оплати для апаратів, що приводяться в дію монетами; механізми для приймання оплати для телевізорів, що приводяться в дію монетами; мишки (комп'ютерні периферійні пристрої); мідний дріт в ізоляції; мікрометри; мікрометричні гвинти для оптичних інструментів; мікропроцесори; мікроскопи; мікротоми; мікрофони; мікшерні пульти; мірні ложки; мобільні телефони; модеми; монітори (комп'ютерне апаратне забезпечення); монітори (комп'ютерні програми); морські апарати та інструменти; морські глибиноміри; морські сигнальні апарати; музичні автомати, що приводяться в дію монетами; мультиплікаційні фільми; муфти з'єднувальні для електричних кабелів; навігаційні інструменти; навігаційні прилади для транспортних засобів (бортові комп'ютери); навушники як наголовна гарнітура; навчальна апаратура; наголовні убори, що є захисними шоломами; наколінники для робітників; накривки захисні для штепсельних розеток; напівпровідники; неонові знаки; нитки розпізнавальні для електричних проводів; нитколічильники; нівеліри; нівелювальні інструменти; ноніуси; носові затискачі для водолазів та плавців; ноутбуки; об'єктиви (лінзи) (оптика); об'єктиви для астрофотографування; об'єктиви для макрозйомки; об'єктиви для селфі; обмежувачі (електрика); оболонки для електричних кабелів; оболонки розпізнавальні для електричних проводів; овоскопи; одяг для захисту від вогню; одяг для захисту у разі нещасних випадків, від проміння і вогню; одяг, призначений для лабораторій; озонатори; октанти; окуляри; окуляри від сонця; окуляри оптичних приладів; омметри; оправи для окулярів; оптичні апарати та інструменти; оптичні вироби; оптичні волокна (світловоди); оптичні диски; оптичні зчитувачі знаків; оптичні конденсори; оптичні лінзи; оптичні носії інформації; оптичні приціли для артилерії; оптичні приціли для вогнепальної зброї; осцилографи; очищальні пристрої для звукозаписувальних дисків; палки для селфі (ручні моноподи); паркомати; паси безпеки, крім призначених для транспортних засобів і спортивного спорядження; педалі створювання звукових ефектів для електричних гітар; пенсне; перегінні куби для лабораторного досліджування; переговорні апарати; переговорні трубки; передавачі електронних сигналів; перемикальні коробки (електрика); перемикальні щити; перемикачі електричні; перемикачі, що діють в установлений час, автоматичні; перетворювачі електричні; перископи; персональні стереопрогравачі; персональні цифрові секретарі; перфокартні машини офісні; печі для лабораторного використання; підсилювальні лампи електронні; підсилювачі; підставки під зап'ястя для роботи з комп'ютером; підставки, пристосовані для лептопів; піпетки лабораторні; пірометри; піскові годинники; планіметри; планшети (геодезичні інструменти); планшетні комп'ютери; пластини акумуляторні; плати для інтегральних схем; плати друковані; плеєри DVD; плеєри для касет; плеєри для компакт-дисків; плівки експоновані; плотери; пожежні драбини рятувальні; пожежні машини; пожежні насоси; пожежні покривала; пожежні пристрої для збивання полум'я; пожежні сигналізатори; пожежні судна; пожежні шланги; покажчики електровтрат; покажчики кількості; покажчики рівня бензину; покажчики рівня води; покажчики рівня пального; покривала рятувальні; поливальні протипожежні системи; поляриметри; попереджальні трикутники для несправних транспортних засобів; поштові ваги; прецизійні терези; призми (оптика); прикладні програми комп'ютерного програмного забезпечення завантажні; приладдя для вимірювання розміру каблучок; приладдя для вимірювання розміру пальців; прилади для аналізування повітря; прилади для аналізування харчових продуктів; прилади для вимірювання відстані; прилади для вимірювання товщини вичиненої шкіри; прилади для вимірювання товщини шкур; прилади для вимірювання швидкості (фотографія); прилади для змінювання голок програвачів; прилади для перевіряння швидкості транспортних засобів; прилади для реєстрування часу; прилади для розмагнічування магнітних стрічок; прилади катодного захисту проти корозії; прискорювачі частинок; пристосовання для розмічання низу швейних виробів; пристрої безпеки руху на залізниці; пристрої для автоматичного керування транспортними засобами; пристрої для виписування рахунків; пристрої для відеозаписування; пристрої для записування на магнітну стрічку; пристрої для налаштування систем супутникового зв'язку; пристрої для перепускання кисню; пристрої для проеціювання віртуальних клавіатур; пристрої для читання електронних книжок; пристрої сигнальні спалахові для рятувальних операцій, лазерні; пристрої сигнальні спалахові для рятувальних операцій, невибухові та непіротехнічні; пристрої

телекомунікаційні у вигляді ювелірних виробів; пристрої центрування для фотографічних діапозитивів; пробірки; проблискові ліхтарі (світлові сигнальні пристрої); провідники електричні; проводи електричні; проводка (електрика); програвачі; проекційні апарати; проекційні екрани; промивальні посудини (фотографія); протизавадні пристрої (електрика); протикрадіжна попереджальна апаратура; протикрадіжні запобіжні пристрої електричні; процесори (центральні блоки обробляння даних); прутки для шукання підземних джерел води; прямовиси; пульти керування (електрика); радари; радіологічні апарати на промислові потреби; радіологічні екрани на промислові потреби; радіо-няня (пристрої для пильнування за немовлятами); радіопейджери; радіопередавачі (телекомунікації); радіоприймачі; радіоприймачі для транспортних засобів; радіостанції портативні; радіотелеграфні станції; радіотелефонні станції; радіощогли; рамки для фотографічних діапозитивів; растри для фотоцинкографії; рахівниці; рахувальні машини; рахувальні машини для виборів; регулівні апарати електричні; регулятори напруги для транспортних засобів; регулятори освітлювання (світлорегулятори) електричні; регулятори освітлювання сцени; регулятори числа обертів для програвачів; редуктори (електричні); резистори електричні; рейки (геодезичні інструменти); рейсмуси (столярні); рейсшини для вимірювання; реле електричні; ремінці для стільникових телефонів; рентгенівські апарати, крім призначених на медичні потреби; рентгенівські плівки експоновані; рентгенівські трубки, крім призначених на медичні потреби; рентгенограми, крім призначених на медичні потреби; реостати; респіратори для фільтрування повітря; респіраторні маски, крім призначених для штучного дихання; реторти; рефрактометри; рефрактори; решітки для пластин електричних акумуляторів; рингтони для мобільних телефонів завантажні; рівні (інструменти для визначання горизонтальності); різьбові калібри; роботи для нагляду за безпекою; роботи для створювання ефекту присутності; роботи лабораторні; роботи навчальні; роботи-гуманоїди зі штучним інтелектом; розетки електричні; розподільні коробки (електрика); розподільні пульти (електрика); розподільні щити (електрика); розсувні калібри; ртутні рівні; рубильники; рукавиці для водолазів; рукавиці для захисту від рентгенівського проміння промислові; рукавиці для захисту у разі нещасних випадків; рукавички з блоком датчиків для введення даних; рупори до гучномовців; рятувальні апарати і спорядження; рятувальні брезенти; рятувальні буї; рятувальні жилети; рятувальні капсули на випадок стихійного лиха; рятувальні плоти; рятувальні пояси; рятувальні сітки; сабвуфери; свистки спортивні; свисткові сигнальні пристрої; світлові указки електронні; світловідбивальні вироби для одягу для запобігання нещасним випадкам; світловідбивальні рятувальні жилети; світлодіоди (LED); світлодіоди на квантових точках (QLED); світлодіоди органічні (OLED); світлозахисні бленди для об'єктивів; світлокопіювальні апарати; світлофори (сигнальні пристрої); секстанти; сигналізатори для подавання сигналів у тумані невибухові; сигналізація світлова або механічна; сигнальні буї; сигнальні дзвоники; сигнальні дзвоники електричні; сигнальні ліхтарі; сигнальні панелі світиві або механічні; сигнальні пристрої; сигнальні свистки; симулятори для керування або перевіряння транспортних засобів; симулятори для навчання реанімаційним заходам; сирени; сітки безпеки; сітки для захисту у разі нещасних випадків; сканери (обладнання для обробляння інформації); скло антиблікове; скло оптичне; слайди (фотографія); словники електронні ручні; смарт-годинники; смарт-кільця; смарт-окуляри; смартфони; солеміри; соленоїдні вентилі (електромагнітні перемикачі); сонари; сонячні батареї; сонячні панелі для виробляння електроенергії; спектрографи; спектроскопи; спиртові рівні; спиртометри; спідометри; спостерігальна апаратура, крім призначеної на медичні потреби; спостерігальні прилади; спускові механізми фотозатворів (фотографія); стереоскопи; стереоскопічні апарати; стільникові телефони; стрічки для чищення головок (записувальних); стробоскопи; сульфітометри; сумки, пристосовані для лептопів; супутники на наукові потреби; супутникові навігаційні апарати; сушильні апарати для фотографій; сушильні стелажі (фотографія); сферометри; схеми друковані; табель-годинники (часореєструвальні пристрої); таймери для варіння яєць (піскові годинники); таксометри; тахометри; телевізори; телеграфи (апарати); телеграфні проводи; телескопи; телесуфлери; телетайпи; телефонні апарати; телефонні передавачі; телефонні проводи; телефонні трубки; температурні індикатори; температурні індикаторні наклейки, крім призначених на медичні потреби; теодоліти; тепловізори; теплорегулювальні прилади; термогігрометри; термоелектронні лампи; термоелектронні трубки; термометри, крім призначених на медичні потреби; термостати; термостати для транспортних засобів; термостати цифрові для систем клімат-контролю; тиглі (лабораторні); тискоміри; токени автентифікації (шифрувальні пристрої); тонарми для програвачів; тонер-картриджі незаправлені для принтерів та фотокопіювальних апаратів; тоталізатори; точні вимірювальні прилади; транзистори (електроніка); трансмітери (телекомунікації); транспондери; транспортири (вимірювальні інструменти); трансформатори (електрика); трансформатори підвищувальні; трекболи (комп'ютерні периферійні пристрої); тримачі для електричних котушок; триноги для фотоапаратів; тріоди; трубки для підводного плавання; трубки Піто; урометри; файли зображувальні завантажні; файли музичні завантажні; факсимільні апарати; фізичні апарати та інструменти; фільтри для використання у фотографії; фільтри для респіраторних масок; фільтри для ультрафіолетових променів, що призначені для фотографії; фітнес-трекери; флеш-накопичувачі USB; флуоресцентні екрани; фотоапарати; фотоглянцювачі; фотографічні підставки для стікання; фотоелементи; фотозатвори (фотографія); фотозбільшувачі (фотографія); фотокопіювальні апарати (фотографічні, електростатичні, теплові); фотолабораторії; фотометри; фотоспалахи (фотографія); фототелеграфні апарати; футляри для окулярів; футляри для предметних скелець мікроскопів; футляри для смартфонів; футляри спеціальні для фотографічних апаратів та інструментів; хвилеміри; хімічні апарати і інструменти; хроматографи лабораторні; хронографи (прилади для

записування часу); центрифуги лабораторні; циклотрони; циркулі для вимірювання; цифрові метеорологічні станції; цифрові табло; цифрові фоторамки; цукроміри; чарівні ліхтарі; частотоміри; чашки Петрі; чипи (інтегральні схеми); човни рятувальні; чорнильні картриджі незаправлені для принтерів та фотокопіювальних апаратів; чотирикутні лінійки для вимірювання; чохли для лептопів; чохли для персональних цифрових секретарів; чохли для планшетних комп'ютерів; чохли для смартфонів; шаблони (вимірювальні інструменти); шнурки для окулярів; шоломи для верхової їзди; штативи для реторт; штативи для фотоапаратів; шумоміри; щитки для захисту обличчя робітників; якорі електромагнітів (електрика).

Кл. 35: Адміністративна допомога щодо запитів про подання комерційних пропозицій; адміністративна допомога щодо запрошень до участі у тендерних процедурах; адміністративне оброблення замовлень на купівлю; адміністрування програм лояльності для клієнтів; адміністрування програм лояльності для постійних клієнтів авіакомпаній; аналізування собівартості; аудит підприємницької діяльності; аудит фінансовий; аукціонний продаж; аутсорсингове адміністративне керування для компаній; бухгалтерський облік; веб-індексування на комерційні або рекламні потреби; ведення бухгалтерських книг; ведення переговорів щодо укладання угод у сфері підприємницької діяльності для інших; вивчання ринку; визначання громадської думки; виписування рахунків; влаштовування передплати газет для інших; влаштовування передплати телекомунікаційних послуг для інших; готування платіжних документів; готування податкових декларацій; демонстрування товарів; довідкові послуги у сфері підприємницької діяльності; допомога в керуванні підприємницькою діяльністю; допомога у комерційному або промисловому керуванні; дорадчі послуги для керування підприємницькою діяльністю; досліджування щодо підприємницької діяльності; економічне прогнозування; забезпечування інформацією в сфері підприємницької діяльності за допомогою веб-сайтів; збирання інформації у комп'ютерні бази даних; збирання статистичних даних; інформування щодо підприємницької діяльності; керування діяльністю артистів-виконавців; керування діяльністю вільнонайманих працівників; керування діяльністю готелів; керування діяльністю спортсменів; керування діяльністю щодо програм з відшкодовування витрат для інших; керування підприємницькою діяльністю в перехідний період; комерційне інформування та поради для споживачів у виборі товарів і послуг; комерційне керування ліцензуванням товарів і послуг для інших; комп'ютеризоване ведення справ; консультування з керування персоналом; консультування з керування підприємницькою діяльністю; консультування з комунікаційних стратегій щодо рекламування; консультування з комунікаційної стратегії щодо зв'язків з громадськістю; консультування з організовування підприємницької діяльності; маркетинг; маркетинг у рамках робіт з видання програмного забезпечення; маркетинг цільовий; маркетингові досліджування; машинописні роботи; надавання інформації щодо комерційних та ділових контактів; надавання онлайнових торговельних майданчиків для покупців та продавців товарів і послуг; написання біографічних довідок для інших; написання резюме для інших; написання рекламних текстів; написання сценаріїв на рекламні потреби; оброблення текстів; оновлювання рекламних матеріалів; оновлювання та ведення даних у комп'ютерних базах даних; оновлювання та ведення інформації в реєстрах; оптимізація відвідуваності веб-сайтів; організовування виставок на комерційні або рекламні потреби; організовування показів мод на рекламні потреби; організовування ярмарків на комерційні або рекламні потреби; орендування рекламного місця; оформляння вітрин; оцінювання підприємницької діяльності; підбирання персоналу; поради щодо організовування і керування підприємницькою діяльністю; посередницькі послуги у сфері підприємницької діяльності щодо підбору потенційних приватних інвесторів для підприємців, які потребують фінансування; послуги агентств комерційного інформування; послуги агентств працевлаштування; послуги експертів з ефективності підприємницької діяльності; послуги з аутсорсингу (допомога у сфері підприємницької діяльності); послуги з керування підприємницькими проектами для об'єктів будівництва; послуги з конкурентного розвідування ринку; послуги з корпоративних комунікацій; послуги з макетування на рекламні потреби; послуги з нагадування про ділові зустрічі (офісні роботи); послуги з огляду преси; послуги з порівнювання цін; послуги з релокації для підприємств; послуги з розвідування ринку; послуги з фотокопіювання; послуги закупівельні для інших (закуповування товарів та послуг для інших підприємств); послуги зі зв'язків із засобами масової інформації; послуги зі складання графіків ділових зустрічей (офісні роботи); послуги зі створювання та керування списками подарунків; послуги із заповнювання податкової декларації; послуги імпортно-експортних агентств; послуги манекенників для рекламування або сприяння продажам; послуги рекламних агентств; послуги секретарів; послуги щодо зв'язків з громадськістю; послуги щодо комерційного лобіювання; послуги щодо комерційного посередництва; послуги щодо оптового продажу фармацевтичних, ветеринарних і гігієнічних препаратів та товарів медичного призначення; послуги щодо роздрібного продажу завантажних музичних творів у цифровому форматі в режимі он-лайн; послуги щодо роздрібного продажу завантажних рингтонів у режимі он-лайн; послуги щодо роздрібного продажу завантажних та попередньо записаних музичних творів та фільмів у режимі он-лайн; послуги щодо роздрібного продажу творів мистецтва художніми галереями; послуги щодо роздрібного продажу фармацевтичних, ветеринарних і гігієнічних препаратів та товарів медичного призначення; пошук даних у комп'ютерних файлах для інших; пошук спонсорів; пошукова оптимізація для сприяння продажам; представляння товарів на засобах інформування з метою роздрібного продажу; приймання телефонних дзвінків для недоступних абонентів; прокат білбордів (рекламних щитів); прокат офісних машин і обладнання; прокат офісного об-

ладнання на об'єктах коворкінгу; прокат рекламних матеріалів; прокат рекламного часу на засобах інформування; прокат торговельних автоматів; прокат торговельних стендів; прокат фотокопіювальних машин; пряме поштове рекламування; психологічне тестування для відбирання персоналу; публікування рекламних текстів; радіорекламування; реєстрування письмових повідомлень та даних; рекламування; рекламування з оплатою переходів на веб-сторінку за рекламним оголошенням; рекламування зовнішнє; рекламування поштою; рекламування через комп'ютерну мережу в режимі онлайн; репродукування документів; розклеювання рекламних плакатів; розповсюджування зразків; розповсюджування рекламних матеріалів; розроблення рекламних матеріалів; розслідування у сфері підприємницької діяльності; систематизування інформації у комп'ютерні бази даних; складання звітів про стан рахунків; складання індексів інформації на комерційні або рекламні потреби; сприяння продажам для інших; сприяння продажам товарів і послуг шляхом спонсорської підтримки спортивних подій; створювання рекламних фільмів; створювання телевізійних програм для продажу товарів через телемагазини; стенографування; текстове записування інформації (офісні роботи); телевізійне рекламування; телемаркетингові послуги; узгоджування та укладання комерційних угод для третіх сторін; фахове консультування щодо підприємницької діяльності; розміщування в мережі Інтернет на веб-сторінках і на веб-сайтах інформації щодо асортименту товарів, що дозволяє покупцям зручно оглядати, замовляти та купувати ці товари, а також отримувати необхідну інформацію про ці товари; розміщування в одному місці, на користь іншим особам, різноманітних товарів (крім їх транспортування), що дозволяє покупцям оглядати, замовляти та купувати ці товари на підприємствах оптової і роздрібної торгівлі або в мережі фірмових магазинів.

---

(111) **281737** **(210)** **m 2019 31981**
(151) **25.08.2020** **(220)** **05.12.2019**
(181) **05.12.2029**
(732) **Товариство з обмеженою відповідальністю "ІНФОРМАЦІЙНО-АНАЛІТИЧНИЙ ЦЕНТР "ЛІГА"; вул. Парково-Сирецька, 23, м. Київ, 04112 (UA)**

(540) LIGA 360

(511)
Кл. 9: 3D-окуляри; автовідповідачі телефонні; автомати для продавання квитків; автоматичні вимикачі; автоматичні покажчики низького тиску в шинах транспортних засобів; адаптери електричні; аерометри; азбестовий одяг для захисту від вогню; азбестові рукавиці для захисту у разі нещасних випадків; азбестові щити для пожежників; акселерометри; актинометри; акумулятори для електронних сигарет; акумулятори електричні; акумулятори електричні для транспортних засобів; акустичні пристрої зв'язку; алідади; альтиметри; амбушури для наголовних навушників; амперметри; аналізатори розміру наночастинок; анемометри; аноди; анодні батареї; антени; антикатоди; апарати для гасіння вогню; апарати для дистанційного керування; апарати для монтування кіноплівок; апарати для оброблення інформації; апарати для перевіряння оплати поштовими марками; апарати для різання кіноплівки; апарати для ферментації (лабораторні апарати); апарати електричні для дистанційного запалювання; апарати і устаткування, що виробляють рентгенівські промені, крім призначених на медичні потреби; апарати магнітно-резонансного зображування, крім призначених на медичні потреби; апарати навігаційні для системи глобального позиціонування (GPS); апарати та інструменти для зважування; апаратура для аналізування, крім призначеної на медичні потреби; апертометри (оптика); ареометри для кислот; ареометри для кислот акумуляторні; астрономічні прилади та інструменти; аудіо-, відеоприймачі; аудіовізуальні навчальні апарати; аудіоінтерфейси; бакени світиві; балансувальні прилади; баласти до освітлювальних пристроїв; банки акумуляторів електричних; банкомати; барометри; батареї для запалювання; батареї електричні; батареї електричні для транспортних засобів; бездротові телефони; безміни (ваги); бетатрони; біноклі; біочипи; блискавковідводи; блоки ефектів для музичних інструментів електричні та електронні; блоки пам'яті комп'ютера; бортові самописці (реєстратори даних); брандспойти; браслети, що під'єднуються до смарт-пристроїв (вимірювальні інструменти); бронежилети; ваги; ваги для новонароджених; ваги з аналізаторами маси тіла; ваги підлогові; ваги-платформи; важки прямовисні; вакуумметри; вакуумні лампи (радіо); варіометри; взуття для захисту у разі нещасних випадків, від проміння і вогню; вилки електричні; вимірювальні інструменти; вимірювальні покажчики; вимірювальні прилади; вимірювальні прилади електричні; вимірювальні пристрої; випрямлячі струму; високочастотна апаратура; витратоміри; відгалужувальні коробки (електрика); відеодисплеї для носіння на тілі; відеоекрани; відеокамери; відеокасети; відео-няня (відеопристрої для пильнування за немовлятами); відеотелефони; візири для фотоапаратів; візирні труби для вогнепальної зброї; візори для шоломів; віскозиметри; вітрові конуси для визначання напрямку вітру; віхи (геодезичні інструменти); вічка (збільшувальні лінзи) для дверей; вказівні буї; вогнегасники; водолазні костюми; водолазні маски; волоконно-оптичні кабелі; вольтметри; вушні затички для водолазів; газоаналізатори; газометри (вимірювальні інструменти); газорозрядні трубки електричні, крім призначених для освітлювання; галенітові кристали (детектори); гальванічні батареї; гальванічні елементи; гальванометри; гарнітури віртуальної реальності; гарнітури для телефонів; геліографи; геодезичні апарати та інструменти; геодезичні мірні ланцюги; гирі для зважування; гігрометри; гідрометри; голки для компасів; голки для програвачів; голови манекенів перукарські (навчальні пристрої); голограми; градуйований скляний посуд; графічні зображення для мобільних телефонів завантажні; грузила для зондів, лотів; гучномовці; далекоміри; датчики п'єзоелектричні; дверні дзвоники електричні; декомпресійні камери; денсиметри; денситометри; детектори; детектори диму; детектори фальшивих монет; джгути елект-

ричних проводів для автомобілів; дзвоники (попереджальні пристрої); дзеркала (оптика); дзеркала для контрольно-оглядових робіт; диктофони; динамометри; дискети; диски магнітні; дисководи до комп'ютерів; дисководи з автоматичною заміною дисків для комп'ютерів; дистанційні переривники; дистиляційні апарати на наукові потреби; дифракційні апарати (мікроскопія); дихальні апарати для підводного плавання; дихальні апарати, крім апаратів штучного дихання; діагностичні апарати, крім призначених на медичні потреби; діапозитиви (фотографія); діапроектори; діафрагми (акустика); діафрагми (фотографія); діафрагми для дослідницької апаратури; ДНК-чипи; додавальні машини; дозатори; дозувальні пристрої; дорожні знаки світиві або механічні; дорожні конуси; дріт плавкий; дросельні котушки (імпеданс); еквалайзери (аудіоапаратура); екрани (фотографія); екранні заставки (скринсейвери) для комп'ютерів, записані або завантажні; експонометри (вимірювачі освітлення); електрифіковані огорожі; електрифіковані шини для монтування точкових джерел світла; електричне устаткування для дистанційного керування виробничими процесами; електродинамічна апаратура для дистанційного керування залізничними стрілками; електродинамічна апаратура для дистанційного керування сигналами; електролізери; електромагнітні котушки; електронні брелоки для ключів, що є апаратами дистанційного керування; електронні видання завантажні; електронні дисплеї для відображання даних у вигляді цифр; електронні інтерактивні дошки; електронні кишенькові перекладачі; електронні нашийники для дресирування тварин; електронні ноти завантажні; електронні олівці (елементи дисплеїв); електронні оповіщальні дошки; електронні системи контролю доступу для блокування дверей; електронні ярлики для товарів; емотікони для мобільних телефонів завантажні; епідіаскопи; ергометри; заглушки-індикатори тиску для клапанів; закодовані ідентифікаційні браслети магнітні; замки електричні; записники електронні; запобіжники від перенапруги; запобіжники плавкі; зарядні пристрої для акумуляторних батарей; зарядні пристрої для електричних батарей; зарядні пристрої для електронних сигарет; зарядні станції для електричних транспортних засобів; засоби індивідуального захисту у разі нещасних випадків; захисні засоби від рентгенівських променів, крім призначених на медичні потреби; захисні костюми для пілотів; захисні маски; захисні окуляри для спорту; захисні плівки, пристосовані для екранів комп'ютерів; захисні плівки, пристосовані для смартфонів; захисні пристосовання для голови спортивні; захисні пристосовання для рота спортивні; захисні шоломи; захисні шоломи для спорту; звукові пристрої сигнальні; звуковідтворювальна апаратура; звукозаписувальні апарати; звукозаписувальні диски; звукозаписувальні носії; звукозаписувальні стрічки; звукопередавальні апарати; звукопроводи; з'єднувачі (електрика); з'єднувачі (обладнання для оброблянння інформації); з'єднувачі електричних ліній; з'єднувачі електричні; з'єднувачі проводів (електрика); знаки механічні; знаки світиві; зонди на наукові потреби; зондувальні апарати і машини; зумери; зчитувачі (обладнання для оброблянння інформації); зчитувачі штрихових кодів; ідентифікаційні картки магнітні; інвертори (електрика); індикатори нахилу; індикатори тиску; інклінометри; інкубатори для бактеріальних культур; інструменти для вимірювання висоти; інструменти, що мають окуляри; інтегральні схеми; інтерактивні сенсорні термінали; інтерфейси для комп'ютерів; інфрачервоні детектори; іонізатори, крім призначених для оброблянння повітря або води; іскрогасники; кабелепроводи електричні; кабелі для стартерів; кабелі електричні; калібри; калібрувальні кільця; калориметри; калькулятори кишенькові; камери заднього виду для транспортних засобів; капи; капілярні трубки; карти пам'яті для відеоігрових автоматів; картки з інтегрованими мікросхемами (смарт-картки); картки-ключі кодовані; касети для фотопластин (фотографія); касети з відеоіграми; касові апарати; катоди; килимки під комп'ютерні мишки; кінематографічні плівки експоновані; кінокамери; клеми (електрика); клінометри; кнопки для дзвоників; коаксіальні кабелі; кодовані магнітні картки; колектори електричні; командові свистки для собак; компакт-диски (аудіодиски, відеодиски); компакт-диски (зчитна пам'ять); компаратори; компаси; компаси морські; комп'ютери; комп'ютери для носіння на тілі; комп'ютери тонкі клієнти; комп'ютерне апаратне забезпечення; комп'ютерне програмне забезпечення записане; комп'ютерне програмне забезпечення ігрове завантажне; комп'ютерне програмне забезпечення ігрове записане; комп'ютерні джойстики, крім призначених для відеоігор; комп'ютерні клавіатури; комп'ютерні принтери; комп'ютерні пристрої для магнітних стрічок; комп'ютерні пристрої периферійні; комп'ютерні програми завантажні; комп'ютерні програми записані; комп'ютерні програми оперативного обслуговування записані; комп'ютерні програмні платформи, записані або завантажні; комутатори; комутаційні електричні апарати; конденсатори електричні; контакти електричні; контактні лінзи; контейнери для контактних лінз; контрольно-вимірювальні прилади для парових котлів; коригувальні лінзи (оптика); коробки з'єднання (електрика); корпуси гучномовців; корпуси електричних акумуляторів; косинці для вимірювання; космографічні інструменти; костюми для захисту від вогню; котушки (фотографія); котушки електричні; котушки індуктивності (електрика); крапельниці для вимірювання, крім призначених на медичні або побутові потреби; крокоміри; круглі логарифмічні лінійки; куленепробивний одяг; куленепробивні жилети; кутовимірювальні інструменти; лабораторні лотки; лаги (вимірювальні інструменти); лазери, крім призначених на медичні потреби; лактоденсиметри; лактометри; лампи оптичні; лампи фотолабораторні (фотографія); лампи-спалахи (фотографія); ланцюжки для окулярів; лептопи; лінзи для окулярів; лінійки (вимірювальні інструменти); лінійки розкладні; ліхтарі оптичні; лічильники; лічильники обертів; лічильники пройденої відстані; лічильники пройденої відстані для транспортних засобів; логарифмічні лінійки; лотліні; лупи (оптика); магніти; магніти декоративні; магнітні кодувальники; магнітні носії інформації; магнітні проводи; магнітні стрічки; магнітні стрічки для відеозаписування; манекени для аварійних випробувань; манекени для надавання першої допомоги (навчальні прилади);

манометри; маски для зварювальників; математичні інструменти; матеріали для електропередавальних ліній (проводи, кабелі); машини для зважування; машини для рахування і сортування грошей; машини і прилади для випробовування матеріалів; меблі спеціальні лабораторні; мегафони; медіаплеєри портативні; металодетектори промислові або військові; метеорологічні інструменти; метеорологічні кулі-зонди; метри (вимірювальні інструменти); метри швацькі; метрономи; механізми для приймання оплати для апаратів, що приводяться в дію жетонами; механізми для приймання оплати для апаратів, що приводяться в дію монетами; механізми для приймання оплати для телевізорів, що приводяться в дію монетами; мишки (комп'ютерні периферійні пристрої); мідний дріт в ізоляції; мікрометри; мікрометричні гвинти для оптичних інструментів; мікропроцесори; мікроскопи; мікротоми; мікрофони; мікшерні пульти; мірні ложки; мобільні телефони; модеми; монітори (комп'ютерне апаратне забезпечення); монітори (комп'ютерні програми); морські апарати та інструменти; морські глибиноміри; морські сигнальні апарати; музичні автомати, що приводяться в дію монетами; мультиплікаційні фільми; муфти з'єднувальні для електричних кабелів; навігаційні інструменти; навігаційні прилади для транспортних засобів (бортові комп'ютери); навушники як наголовна гарнітура; навчальна апаратура; наголовні убори, що є захисними шоломами; наколінники для робітників; накривки захисні для штепсельних розеток; напівпровідники; неонові знаки; нитки розпізнавальні для електричних проводів; нитколічильники; нівеліри; нівелювальні інструменти; ноніуси; носові затискачі для водолазів та плавців; ноутбуки; об'єктиви (лінзи) (оптика); об'єктиви для астрофотографування; об'єктиви для макрозйомки; об'єктиви для селфі; обмежувачі (електрика); оболонки для електричних кабелів; оболонки розпізнавальні для електричних проводів; овоскопи; одяг для захисту від вогню; одяг для захисту у разі нещасних випадків, від проміння і вогню; одяг, призначений для лабораторій; озонатори; октанти; окуляри; окуляри від сонця; окуляри оптичних приладів; омметри; оправи для окулярів; оптичні апарати та інструменти; оптичні вироби; оптичні волокна (світловоди); оптичні диски; оптичні зчитувачі знаків; оптичні конденсори; оптичні лінзи; оптичні носії інформації; оптичні приціли для артилерії; оптичні приціли для вогнепальної зброї; осцилографи; очищальні пристрої для звукозаписувальних дисків; палки для селфі (ручні моноподи); паркомати; паси безпеки, крім призначених для транспортних засобів і спортивного спорядження; педалі створювання звукових ефектів для електричних гітар; пенсне; перегінні куби для лабораторного досліджування; переговорні апарати; переговорні трубки; передавачі електронних сигналів; перемикальні коробки (електрика); перемикальні щити; перемикачі електричні; перемикачі, що діють в установлений час, автоматичні; перетворювачі електричні; перископи; персональні стереопрогравачі; персональні цифрові секретарі; перфокартні машини офісні; печі для лабораторного використання; підсилювальні лампи електронні; підсилювачі; підставки під зап'ястя для роботи з комп'ютером; підставки, пристосовані для лептопів; піпетки лабораторні; пірометри; піскові годинники; планіметри; планшети (геодезичні інструменти); планшетні комп'ютери; пластини акумуляторні; плати для інтегральних схем; плати друковані; плеєри DVD; плеєри для касет; плеєри для компакт-дисків; плівки експоновані; плотери; пожежні драбини рятувальні; пожежні машини; пожежні насоси; пожежні покривала; пожежні пристрої для збивання полум'я; пожежні сигналізатори; пожежні судна; пожежні шланги; покажчики електровтрат; покажчики кількості; покажчики рівня бензину; покажчики рівня води; покажчики рівня пального; покривала рятувальні; поливальні протипожежні системи; поляриметри; попереджальні трикутники для несправних транспортних засобів; поштові ваги; прецизійні терези; призми (оптика); прикладні програми комп'ютерного програмного забезпечення завантажні; приладдя для вимірювання розміру каблучок; приладдя для вимірювання розміру пальців; прилади для аналізування повітря; прилади для аналізування харчових продуктів; прилади для вимірювання відстані; прилади для вимірювання товщини вичиненої шкіри; прилади для вимірювання товщини шкур; прилади для вимірювання швидкості (фотографія); прилади для змінювання голок програвачів; прилади для перевіряння швидкості транспортних засобів; прилади для реєстрування часу; прилади для розмагнічування магнітних стрічок; прилади катодного захисту проти корозії; прискорювачі частинок; пристосування для розмічання низу швейних виробів; пристрої безпеки руху на залізниці; пристрої для автоматичного керування транспортними засобами; пристрої для виписування рахунків; пристрої для відеозаписування; пристрої для записування на магнітну стрічку; пристрої для налаштування систем супутникового зв'язку; пристрої для перепускання кисню; пристрої для проеціювання віртуальних клавіатур; пристрої для читання електронних книжок; пристрої сигнальні спалахові для рятувальних операцій, лазерні; пристрої сигнальні спалахові для рятувальних операцій, невибухові та непіротехнічні; пристрої телекомунікаційні у вигляді ювелірних виробів; пристрої центрування для фотографічних діапозитивів; пробірки; проблискові ліхтарі (світлові сигнальні пристрої); провідники електричні; проводи електричні; проводка (електрика); програвачі; проекційні апарати; проекційні екрани; промивальні посудини (фотографія); протизавадні пристрої (електрика); протикрадіжна попереджальна апаратура; протикрадіжні запобіжні пристрої електричні; процесори (центральні блоки обробляння даних); прутки для шукання підземних джерел води; прямовиси; пульти керування (електрика); радари; радіологічні апарати на промислові потреби; радіологічні екрани на промислові потреби; радіо-няня (пристрої для пильнування за немовлятами); радіопейджери; радіопередавачі (телекомунікації); радіоприймачі; радіоприймачі для транспортних засобів; радіостанції портативні; радіотелеграфні станції; радіотелефонні станції; радіощогли; рамки для фотографічних діапозитивів; растри для фотоцинкографії; рахівниці; рахувальні машини; рахувальні машини для виборів; регулівні апарати електричні; регулятори напруги для транспортних засобів; регулятори освіт-

лювання (світлорегулятори) електричні; регулятори освітлювання сцени; регулятори числа обертів для програвачів; редуктори (електричні); резистори електричні; рейки (геодезичні інструменти); рейсмуси (столярні); рейсшини для вимірювання; реле електричні; ремінці для стільникових телефонів; рентгенівські апарати, крім призначених на медичні потреби; рентгенівські плівки експоновані; рентгенівські трубки, крім призначених на медичні потреби; рентгенограми, крім призначених на медичні потреби; реостати; респіратори для фільтрування повітря; респіраторні маски, крім призначених для штучного дихання; реторти; рефрактометри; рефрактори; решітки для пластин електричних акумуляторів; рингтони для мобільних телефонів завантажні; рівні (інструменти для визначання горизонтальності); різьбові калібри; роботи для нагляду за безпекою; роботи для створювання ефекту присутності; роботи лабораторні; роботи навчальні; роботи-гуманоїди зі штучним інтелектом; розетки електричні; розподільні коробки (електрика); розподільні пульти (електрика); розподільні щити (електрика); розсувні калібри; ртутні рівні; рубильники; рукавиці для водолазів; рукавиці для захисту від рентгенівського проміння промислові; рукавиці для захисту у разі нещасних випадків; рукавички з блоком датчиків для введення даних; рупори до гучномовців; рятувальні апарати і спорядження; рятувальні брезенти; рятувальні буї; рятувальні жилети; рятувальні капсули на випадок стихійного лиха; рятувальні плоти; рятувальні пояси; рятувальні сітки; сабвуфери; свистки спортивні; свисткові сигнальні пристрої; світлові указки електронні; світловідбивальні вироби для одягу для запобігання нещасним випадкам; світловідбивальні рятувальні жилети; світлодіоди (LED); світлодіоди на квантових точках (QLED); світлодіоди органічні (OLED); світлозахисні бленди для об'єктивів; світлокопіювальні апарати; світлофори (сигнальні пристрої); секстанти; сигналізатори для подавання сигналів у тумані невибухові; сигналізація світлова або механічна; сигнальні буї; сигнальні дзвоники; сигнальні дзвоники електричні; сигнальні ліхтарі; сигнальні панелі світиві або механічні; сигнальні пристрої; сигнальні свистки; симулятори для керування або перевіряння транспортних засобів; симулятори для навчання реанімаційним заходам; сирени; сітки безпеки; сітки для захисту у разі нещасних випадків; сканери (обладнання для оброблення інформації); скло антиблікове; скло оптичне; слайди (фотографія); словники електронні ручні; смарт-годинники; смарт-кільця; смарт-окуляри; смартфони; солеміри; соленоїдні вентилі (електромагнітні перемикачі); сонари; сонячні батареї; сонячні панелі для виробляння електроенергії; спектрографи; спектроскопи; спиртові рівні; спиртометри; спідометри; спостерігальна апаратура, крім призначеної на медичні потреби; спостерігальні прилади; спускові механізми фотозатворів (фотографія); стереоскопи; стереоскопічні апарати; стільникові телефони; стрічки для чищення головок (записувальних); стробоскопи; сульфітометри; сумки, пристосовані для лептопів; супутники на наукові потреби; супутникові навігаційні апарати; сушильні апарати для фотографій; сушильні стелажі (фотографія); сферометри; схеми друковані; табель-годинники (часореєструвальні пристрої); таймери для варіння яєць (піскові годинники); таксометри; тахометри; телевізори; телеграфи (апарати); телеграфні проводи; телескопи; телесуфлери; телетайпи; телефонні апарати; телефонні передавачі; телефонні проводи; телефонні трубки; температурні індикатори; температурні індикаторні наклейки, крім призначених на медичні потреби; теодоліти; тепловізори; теплорегулювальні прилади; термогігрометри; термоелектронні лампи; термоелектронні трубки; термометри, крім призначених на медичні потреби; термостати; термостати для транспортних засобів; термостати цифрові для систем клімат-контролю; тиглі (лабораторні); тискоміри; токени автентифікації (шифрувальні пристрої); тонарми для програвачів; тонер-картриджі незаправлені для принтерів та фотокопіювальних апаратів; тоталізатори; точні вимірювальні прилади; транзистори (електроніка); трансмітери (телекомунікації); транспондери; транспортири (вимірювальні інструменти); трансформатори (електрика); трансформатори підвищувальні; трекболи (комп'ютерні периферійні пристрої); тримачі для електричних котушок; триноги для фотоапаратів; тріоди; трубки для підводного плавання; трубки Піто; урометри; файли зображувальні завантажні; файли музичні завантажні; факсимільні апарати; фізичні апарати та інструменти; фільтри для використання у фотографії; фільтри для респіраторних масок; фільтри для ультрафіолетових променів, що призначені для фотографії; фітнес-трекери; флеш-накопичувачі USB; флуоресцентні екрани; фотоапарати; фотоглянцювачі; фотографічні підставки для стікання; фотоелементи; фотозатвори (фотографія); фотозбільшувачі (фотографія); фотокопіювальні апарати (фотографічні, електростатичні, теплові); фотолабораторії; фотометри; фотоспалахи (фотографія); фототелеграфні апарати; футляри для окулярів; футляри для предметних скелець мікроскопів; футляри для смартфонів; футляри спеціальні для фотографічних апаратів та інструментів; хвилеміри; хімічні апарати і інструменти; хроматографи лабораторні; хронографи (прилади для записування часу); центрифуги лабораторні; циклотрони; циркулі для вимірювання; цифрові метеорологічні станції; цифрові табло; цифрові фоторамки; цукроміри; чарівні ліхтарі; частотоміри; чашки Петрі; чипи (інтегральні схеми); човни рятувальні; чорнильні картриджі незаправлені для принтерів та фотокопіювальних апаратів; чотирикутні лінійки для вимірювання; чохли для лептопів; чохли для персональних цифрових секретарів; чохли для планшетних комп'ютерів; чохли для смартфонів; шаблони (вимірювальні інструменти); шнурки для окулярів; шоломи для верхової їзди; штативи для реторт; штативи для фотоапаратів; шумоміри; щитки для захисту обличчя робітників; якорі електромагнітів (електрика).

Кл. 35: Адміністративна допомога щодо запитів про подання комерційних пропозицій; адміністративна допомога щодо запрошень до участі у тендерних процедурах; адміністративне оброблення замовлень на купівлю; адміністрування програм лояльності для клієнтів; адміністрування програм лояльності для постійних клієнтів авіакомпаній; аналізування собівартості; аудит підприємницької діяльно-

сті; аудит фінансовий; аукціонний продаж; аутсорсингове адміністративне керування для компаній; бухгалтерський облік; веб-індексування на комерційні або рекламні потреби; ведення бухгалтерських книг; ведення переговорів щодо укладання угод у сфері підприємницької діяльності для інших; вивчання ринку; визначання громадської думки; виписування рахунків; влаштовування передплати газет для інших; влаштовування передплати телекомунікаційних послуг для інших; готування платіжних документів; готування податкових декларацій; демонстрування товарів; довідкові послуги у сфері підприємницької діяльності; допомога в керуванні підприємницькою діяльністю; допомога у комерційному або промисловому керуванні; дорадчі послуги для керування підприємницькою діяльністю; досліджування щодо підприємницької діяльності; економічне прогнозування; забезпечування інформацією в сфері підприємницької діяльності за допомогою веб-сайтів; збирання інформації у комп'ютерні бази даних; збирання статистичних даних; інформування щодо підприємницької діяльності; керування діяльністю артистів-виконавців; керування діяльністю вільнонайманих працівників; керування діяльністю готелів; керування діяльністю спортсменів; керування діяльністю щодо програм з відшкодовування витрат для інших; керування підприємницькою діяльністю в перехідний період; комерційне інформування та поради для споживачів у виборі товарів і послуг; комерційне керування ліцензуванням товарів і послуг для інших; комп'ютеризоване ведення справ; консультування з керування персоналом; консультування з керування підприємницькою діяльністю; консультування з комунікаційних стратегій щодо рекламування; консультування з комунікаційної стратегії щодо зв'язків з громадськістю; консультування з організовування підприємницької діяльності; маркетинг; маркетинг у рамках робіт з видання програмного забезпечення; маркетинг цільовий; маркетингові досліджування; машинописні роботи; надавання інформації щодо комерційних та ділових контактів; надавання онлайнових торговельних майданчиків для покупців та продавців товарів і послуг; написання біографічних довідок для інших; написання резюме для інших; написання рекламних текстів; написання сценаріїв на рекламні потреби; обробляння текстів; оновлювання рекламних матеріалів; оновлювання та ведення даних у комп'ютерних базах даних; оновлювання та ведення інформації в реєстрах; оптимізація відвідуваності веб-сайтів; організовування виставок на комерційні або рекламні потреби; організовування показів мод на рекламні потреби; організовування ярмарків на комерційні або рекламні потреби; орендування рекламного місця; оформляння вітрин; оцінювання підприємницької діяльності; підбирання персоналу; поради щодо організовування і керування підприємницькою діяльністю; посередницькі послуги у сфері підприємницької діяльності щодо підбору потенційних приватних інвесторів для підприємців, які потребують фінансування; послуги агентств комерційного інформування; послуги агентств працевлаштування; послуги експертів з ефективності підприємницької діяльності; послуги з аутсорсингу (допомога у сфері підприємницької діяльності); послуги з керування підприємницькими проектами для об'єктів будівництва; послуги з конкурентного розвідування ринку; послуги з корпоративних комунікацій; послуги з макетування на рекламні потреби; послуги з нагадування про ділові зустрічі (офісні роботи); послуги з огляду преси; послуги з порівнювання цін; послуги з релокації для підприємств; послуги з розвідування ринку; послуги з фотокопіювання; послуги закупівельні для інших (закуповування товарів та послуг для інших підприємств); послуги зі зв'язків із засобами масової інформації; послуги зі складання графіків ділових зустрічей (офісні роботи); послуги зі створювання та керування списками подарунків; послуги із заповнювання податкової декларації; послуги імпортно-експортних агентств; послуги манекенників для рекламування або сприяння продажам; послуги рекламних агентств; послуги секретарів; послуги щодо зв'язків з громадськістю; послуги щодо комерційного лобіювання; послуги щодо комерційного посередництва; послуги щодо оптового продажу фармацевтичних, ветеринарних і гігієнічних препаратів та товарів медичного призначення; послуги щодо роздрібного продажу завантажних музичних творів у цифровому форматі в режимі он-лайн; послуги щодо роздрібного продажу завантажних рингтонів у режимі он-лайн; послуги щодо роздрібного продажу завантажних та попередньо записаних музичних творів та фільмів у режимі он-лайн; послуги щодо роздрібного продажу творів мистецтва художніми галереями; послуги щодо роздрібного продажу фармацевтичних, ветеринарних і гігієнічних препаратів та товарів медичного призначення; пошук даних у комп'ютерних файлах для інших; пошук спонсорів; пошукова оптимізація для сприяння продажам; представляння товарів на засобах інформування з метою роздрібного продажу; приймання телефонних дзвінків для недоступних абонентів; прокат білбордів (рекламних щитів); прокат офісних машин і обладнання; прокат офісного обладнання на об'єктах коворкінгу; прокат рекламних матеріалів; прокат рекламного часу на засобах інформування; прокат торговельних автоматів; прокат торговельних стендів; прокат фотокопіювальних машин; пряме поштове рекламування; психологічне тестування для відбирання персоналу; публікування рекламних текстів; радіорекламування; реєстрування письмових повідомлень та даних; рекламування; рекламування з оплатою переходів на веб-сторінку за рекламним оголошенням; рекламування зовнішнє; рекламування поштою; рекламування через комп'ютерну мережу в режимі онлайн; репродукування документів; розклеювання рекламних плакатів; розповсюджування зразків; розповсюджування рекламних матеріалів; розробляння рекламних матеріалів; розслідування у сфері підприємницької діяльності; систематизування інформації у комп'ютерні бази даних; складання звітів про стан рахунків; складання індексів інформації на комерційні або рекламні потреби; сприяння продажам для інших; сприяння продажам товарів і послуг шляхом спонсорської підтримки спортивних подій; створювання рекламних фільмів; створю-

вання телевізійних програм для продажу товарів через телемагазини; стенографування; текстове записування інформації (офісні роботи); телевізійне рекламування; телемаркетингові послуги; узгоджування та укладання комерційних угод для третіх сторін; фахове консультування щодо підприємницької діяльності; розміщування в мережі Інтернет на веб-сторінках і на веб-сайтах інформації щодо асортименту товарів, що дозволяє покупцям зручно оглядати, замовляти та купувати ці товари, а також отримувати необхідну інформацію про ці товари; розміщування в одному місці, на користь іншим особам, різноманітних товарів (крім їх транспортування), що дозволяє покупцям оглядати, замовляти та купувати ці товари на підприємствах оптової і роздрібної торгівлі або в мережі фірмових магазинів.

Кл. 38: Абонентський телеграфний зв'язок; забезпечування доступу до баз даних; забезпечування користувачів доступом до глобальних комп'ютерних мереж; забезпечування спілкування в Інтернет-чатах; забезпечування спілкування на форумах у режимі он-лайн; забезпечування телекомунікаційним з'єднанням із глобальною комп'ютерною мережею; забезпечування телекомунікаційними каналами для телемагазинів; зв'язок за допомогою волоконно-оптичних мереж; зв'язок за допомогою комп'ютерних терміналів; зв'язок за допомогою стільникових телефонів; інформування щодо телекомунікаційних послуг; пейджингові послуги (з використанням радіо, телефону або інших засобів електронного зв'язку); передавання відеоданих за запитом; передавання вітальних листівок он-лайн; передавання електронною поштою; передавання повідомлень і зображень за допомогою комп'ютера; передавання телеграм; передавання цифрових файлів; пересилання повідомлень; послуги відеоконференцзв'язку; послуги голосової пошти; послуги електронних інформаційних табло (телекомунікаційні послуги); послуги з надавання телеграфного зв'язку; послуги з надавання телефонного зв'язку; послуги з телекомунікаційної маршрутизації та з'єднування; послуги інформаційних агентств; послуги телеконференцзв'язку; потокове передавання даних; прокат апаратури для пересилання повідомлень; прокат модемів; прокат телекомунікаційного обладнання; прокат телефонів; прокат факсимільної апаратури; прокат часу доступу до глобальних комп'ютерних мереж; радіозв'язок; радіотранслювання; супутниковий зв'язок; телевізійне транслювання; телевізійне транслювання кабельними мережами; телеграфний зв'язок; телефонний зв'язок; транслювання засобами бездротового зв'язку; факсимільне передавання.

Кл. 42: Аналізування води; аналізування для розробляння нафтових родовищ; аналізування комп'ютерної системи; аналізування почерку (графологія); архітектурне консультування; архітектурні послуги; аутсорсингові послуги у сфері інформаційних технологій; будівельне проектування; випробовування матеріалів; випробовування нафтових свердловин; випробовування текстилю; відновлювання комп'ютерних даних; встановлювання справжності творів мистецтва; геологічне експертування; геологічне розвідування; графічний дизайн; графічний дизайн рекламних матеріалів; дизайн візитних карток; дизайн інтер'єру; дизайн паковання; дистанційне резервне копіювання даних; досліджування в бактеріології; досліджування в біології; досліджування в геології; досліджування в косметології; досліджування в медицині; досліджування в техніці; досліджування в хімії; досліджування і розробляння нових товарів для інших; досліджування у механіці; досліджування у сфері будівництва; досліджування у сфері захисту навколишнього середовища; досліджування у сфері зварювання; досліджування у сфері телекомунікаційних технологій; досліджування у сфері фізики; дублювання комп'ютерних програм; експертування нафтових родовищ; електронне зберігання даних; електронний моніторинг інформації щодо ідентифікації особи для виявляння крадіжок персональних даних через мережу Інтернет; електронний моніторинг операцій за кредитними картками для виявляння шахрайств через мережу Інтернет; енергоаудит; забезпечування інформацією з комп'ютерних технологій та програмування за допомогою веб-сайтів; забезпечування пошуковими засобами для Інтернету; засівання хмар; інжиніринг; інсталювання комп'ютерного програмного забезпечення; калібрування (вимірювання); картографічні послуги; клінічні випробовування; комп'ютерне програмування; конвертування даних або документів з фізичних носіїв на електронні; конвертування даних і комп'ютерних програм, крім фізичного перетворювання; консультування з комп'ютерних технологій; консультування з телекомунікаційних технологій; консультування у сфері енергозбереження; консультування щодо безпеки в мережі Інтернет; консультування щодо безпеки даних; консультування щодо інформаційних технологій (IT); консультування щодо комп'ютерного програмного забезпечення; консультування щодо комп'ютерної безпеки; консультування щодо проектування та розробляння комп'ютерного апаратного забезпечення; консультування щодо розробляння веб-сайтів; контролювання якості; метеорологічне інформування; моделювання одягу; моніторинг комп'ютерних систем для виявляння несанкціонованого доступу або витоку даних; моніторинг комп'ютерних систем для виявляння поломок; моніторинг комп'ютерних систем за допомогою віддаленого доступу; надавання наукової інформації, порад, консультацій щодо зменшування викидів вуглекислого газу; наукові досліджування; науково-технічне експертування; науково-технічні досліджування у сфері природних катастроф; науково-технічні досліджування щодо побудови патентних ландшафтів; обслуговування комп'ютерного програмного забезпечення; оновлювання комп'ютерного програмного забезпечення; оцифровування документів (сканування); оцінювання якості вовни; оцінювання якості лісу на пні; перевіряння щодо придатності до експлуатації транспортних засобів; підводне досліджування; планування розвитку міст; платформа як послуга (PaaS); послуги з досліджування у сфері нафтової, газової та гірничої промисловостей; послуги з шифрування даних; послуги наукових лабораторій; послуги фахівців з хімії; послуги щодо за-

хисту від комп'ютерних вірусів; проведення досліджень технічних проектів; прогнозування погоди; програмне забезпечення як послуга (SaaS); проектування інтер'єру; проектування комп'ютерних систем; проектування комп'ютерного програмного забезпечення; прокат веб-серверів; прокат комп'ютерів; прокат комп'ютерного програмного забезпечення; промисловий дизайн; розблоковування мобільних телефонів; розвідування нафти; розміщування комп'ютерних сайтів (веб-сайтів); розробляння комп'ютерних платформ; розробляння програмного забезпечення в рамках робіт з видання програмного забезпечення; розробляння технічної документації; створювання та обслуговування веб-сайтів для інших; створювання та розробляння індексів інформації на основі веб-сайтів для інших (послуги у сфері інформаційних технологій); технологічне консультування; топографічне знімання; хімічний аналіз; хмарне обчислювання даних; хостинг серверів; художнє оформляння (промисловий дизайн).

---

(111) **281738** **(210)** **m 2019 32033**
(151) **25.08.2020** **(220)** **05.12.2019**
(181) **05.12.2029**
(732) **ДЖУУЛ Лабс, Інк. (JUUL Labs, Inc.); 560 20с Стріт, Білдінг 104 Сан-Франциско, Каліфорнія 94107, Сполучені Штати Америки (560 20th Street, Building 104 San Francisco, California 94107 United States of America) (US)**

(540)

JUUL C1

(511)

Кл. 9: Завантажне програмне забезпечення для мобільних пристроїв для використання з вапоризаторами для куріння, а саме для віддаленого регулювання та збереження налаштувань температури вапоризатора та оновлення програмного забезпечення вапоризатора; приладдя до електронних пристроїв для виробляння пари шляхом випаровування речовин (чи настоїв) з рослин, у тому числі трав, для побутових цілей, а саме: зарядні футляри, електричні адаптери та шнури живлення; батареї та акумулятори електричні для електронних сигарет; зарядні пристрої для акумуляторних батарей для використання з електронними сигаретами; USB-зарядні пристрої для електронних сигарет; автомобільні зарядні пристрої для електронних сигарет; електронні пристрої та приладдя для заряджання та носіння електронних сигарет; комп'ютерне програмне забезпечення для опублікування, передавання, вилучення, отримання, перегляду, систематизування, пошуку та управління текстовими, аудіо-, відео- та мультимедійними даними та контентом через комп'ютери, мобільні телефони, пристрої дротового та бездротового зв'язку, а також оптичні та електронні мережі зв'язку; комп'ютерне програмне забезпечення для розрахування, картографування, передавання та надання даних щодо визначення місцезнаходження, переміщення, відстані, відправлення і прибуття осіб та об'єктів через комп'ютери, мобільні телефони, пристрої дротового та бездротового зв'язку, а також оптичні та електронні мережі зв'язку; завантажне програмне забезпечення для мобільних пристроїв для використання з вапоризаторами для куріння, а саме для отримання статистичної інформації щодо використання електронних сигарет; завантажне програмне забезпечення для мобільних пристроїв для використання з вапоризаторами для куріння, а саме для визначення місцезнаходження загубленого вапоризатора для куріння; завантажне програмне забезпечення для мобільних пристроїв для використання з вапоризаторами для куріння, а саме для дистанційного блокування або розблокування пристрою; приладдя для електронних сигарет, а саме: зарядні футляри, електричні адаптери та шнури живлення.

Кл. 34: Нікотинові розчини, а саме рідкий нікотин для використання в електронних сигаретах; картриджі, заповнені нікотиновими розчинами, для використання в електронних сигаретах; розчини для використання в електронних сигаретах, а саме хімічні ароматизатори (розчини), крім ефірних олій, для заповнення електронних сигарет; картриджі, заповнені хімічними ароматизаторами (розчинами), крім ефірних олій, для використання в електронних сигаретах; електронні сигарети; замінники тютюну у вигляді рідкого розчину, крім призначених на медичні потреби, для використання в електронних сигаретах.

---

(111) **281739** **(210)** **m 2019 32034**
(151) **25.08.2020** **(220)** **05.12.2019**
(181) **05.12.2029**
(732) **ДЖУУЛ Лабс, Інк. (JUUL Labs, Inc.); 560 20с Стріт, Білдінг 104 Сан-Франциско, Каліфорнія 94107, Сполучені Штати Америки (560 20th Street, Building 104 San Francisco, California 94107 United States of America) (US)**

(540)

JUUL C2

(511)

Кл. 9: Завантажне програмне забезпечення для мобільних пристроїв для використання з вапоризаторами для куріння, а саме для віддаленого регулювання та збереження налаштувань температури вапоризатора та оновлення програмного забезпечення вапоризатора; приладдя до електронних пристроїв для виробляння пари шляхом випаровування речовин (чи настоїв) з рослин, в тому числі трав, для побутових цілей, а саме: зарядні футляри, електричні адаптери та шнури живлення; батареї та акумулятори електричні для електронних сигарет; зарядні пристрої для акумуляторних батарей для використання з електронними сигаретами; USB-зарядні пристрої для електронних сигарет; автомобільні зарядні пристрої для електронних сигарет; електронні пристрої та приладдя для заряджання та носіння електронних сигарет; комп'ютерне програмне забезпечення для опублікування, передавання, вилучення, отримання, перегляду, система-

тизування, пошуку та управління текстовими, аудіо-, відео- та мультимедійними даними та контентом через комп'ютери, мобільні телефони, пристрої дротового та бездротового зв'язку, а також оптичні та електронні мережі зв'язку; комп'ютерне програмне забезпечення для розрахування, картографування, передавання та надання даних щодо визначення місцезнаходження, переміщення, відстані, відправлення і прибуття осіб та об'єктів через комп'ютери, мобільні телефони, пристрої дротового та бездротового зв'язку, а також оптичні та електронні мережі зв'язку; завантажне програмне забезпечення для мобільних пристроїв для використання з вапоризаторами для куріння, а саме для отримання статистичної інформації щодо використання електронних сигарет; завантажне програмне забезпечення для мобільних пристроїв для використання з вапоризаторами для куріння, а саме для визначання місцезнаходження загубленого вапоризатора для куріння; завантажне програмне забезпечення для мобільних пристроїв для використання з вапоризаторами для куріння, а саме для дистанційного блокування або розблокування пристрою; приладдя для електронних сигарет, а саме: зарядні футляри, електричні адаптери та шнури живлення.

Кл. 34: Нікотинові розчини, а саме рідкий нікотин для використання в електронних сигаретах; картриджі, заповнені нікотиновими розчинами, для використання в електронних сигаретах; розчини для використання в електронних сигаретах, а саме хімічні ароматизатори (розчини), крім ефірних олій, для заповнення електронних сигарет; картриджі, заповнені хімічними ароматизаторами (розчинами), крім ефірних олій, для використання в електронних сигаретах; сигарети електронні; замінники тютюну у вигляді рідкого розчину, крім призначених на медичні потреби, для використання в електронних сигаретах.

---

(111) **281740** **(210)** **m 2019 32221**
(151) **25.08.2020** **(220)** **09.12.2019**
(181) **09.12.2029**
(732) **АЛЬПЕН ФАРМА АГ (ALPEN PHARMA AG); Казиноплатц 2, 3011 Берн, Швейцарія (Casinoplatz 2, 3011 Bern, Switzerland) (CH)**

(540)

ДЖОКЕР

(511)

Кл. 5: Аерозолі охолоджувальні на медичні потреби; аерозолі для стимулювання сексуального збудження; бальзами на медичні потреби; бальзамічні препарати на медичні потреби; біологічні препарати на медичні потреби; вітамінні препарати; препарати для підвищення чоловічої потенції; гелі для стимулювання сексуального збудження; дієтичні добавки з бджолиного маточного молочка; дієтичні добавки з глюкози; дієтичні добавки з квіткового пилку; дієтичні добавки з косметичним ефектом; дієтичні добавки з насіння льону; дієтичні добавки з олії льону; дієтичні добавки з порошку ягід асаї; дієтичні добавки з прополісу; дієтичні добавки із зародків пшениці; дієтичні напої, призначені на медичні потреби; дієтичні речовини, призначені для медичного використання; дієтичні харчові продукти, призначені на медичні потреби; дріжджові дієтичні добавки; екстракти рослин на фармацевтичні потреби; екстракти трав на медичні потреби; екстракти хмелю на фармацевтичні потреби; еліксири (фармацевтичні препарати); ензимні дієтичні добавки; казеїнові дієтичні добавки; контрацептиви хімічні; ліки для людей; ліки на медичні потреби; лікувальні напої; лікувальні настої; лікувальні олії; лікувальні парфумерно-косметичні препарати; лосьйони на фармацевтичні потреби; лубриканти інтимні; мазі на фармацевтичні потреби; мінеральні біологічно активні харчові добавки; наркотики; поживні добавки; препарати з мікроелементами для людей і тварин; протеїнові дієтичні добавки; тонізуючі засоби (ліки); фармацевтичні препарати; фармацевтичні продукти; цукерки лікувальні; цукерки на медичні потреби; шампуні лікувальні; шампуні проти педикульозу.

---

(111) **281741** **(210)** **m 2019 32222**
(151) **25.08.2020** **(220)** **09.12.2019**
(181) **09.12.2029**
(732) **АЛЬПЕН ФАРМА АГ (ALPEN PHARMA AG); Казиноплатц 2, 3011 Берн, Швейцарія (Casinoplatz 2, 3011 Bern, Switzerland) (CH)**

(540)

JOKER

(511)

Кл. 5: Аерозолі охолоджувальні на медичні потреби; аерозолі для стимулювання сексуального збудження; бальзами на медичні потреби; бальзамічні препарати на медичні потреби; біологічні препарати на медичні потреби; вітамінні препарати; препарати для підвищення чоловічої потенції; гелі для стимулювання сексуального збудження; дієтичні добавки з бджолиного маточного молочка; дієтичні добавки з глюкози; дієтичні добавки з квіткового пилку; дієтичні добавки з косметичним ефектом; дієтичні добавки з насіння льону; дієтичні добавки з олії льону; дієтичні добавки з порошку ягід асаї; дієтичні добавки з прополісу; дієтичні добавки із зародків пшениці; дієтичні напої, призначені на медичні потреби; дієтичні речовини, призначені для медичного використання; дієтичні харчові продукти, призначені на медичні потреби; дріжджові дієтичні добавки; екстракти рослин на фармацевтичні потреби; екстракти трав на медичні потреби; екстракти хмелю на фармацевтичні потреби; еліксири (фармацевтичні препарати); ензимні дієтичні добавки; казеїнові дієтичні добавки; контрацептиви хімічні; ліки для людей; ліки на медичні потреби; лікувальні напої; ліку-

вальні настої; лікувальні олії; лікувальні парфумерно-косметичні препарати; лосьйони на фармацевтичні потреби; лубриканти інтимні; мазі на фармацевтичні потреби; мінеральні біологічно активні харчові добавки; наркотики; поживні добавки; препарати з мікроелементами для людей і тварин; протеїнові дієтичні добавки; тонізуючі засоби (ліки); фармацевтичні препарати; фармацевтичні продукти; цукерки лікувальні; цукерки на медичні потреби; шампуні лікувальні; шампуні проти педикульозу.

---

(111) 281742 **(210) m 2019 32236**
(151) 25.08.2020 **(220) 09.12.2019**
(181) 09.12.2029
(732) ТОВАРИСТВО З ОБМЕЖЕНОЮ ВІДПОВІДАЛЬНІСТЮ "ДЕ НОВО";
вул. Північно-Сирецька, 1-3, м. Київ, 04136 (UA)

(540) DeNovo

(511)

Кл. 37: Встановлювання, технічне обслуговування і ремонтування комп'ютерного апаратного забезпечення; встановлювання, технічне обслуговування та ремонтування офісних машин та обладнання; інформування щодо ремонтування; інформування щодо споруджування; консультування щодо споруджування; проведення комунікацій на об'єкти будівництва; прокладання кабелів; споруджування заводів, фабрик.

Кл. 38: Забезпечування доступу до баз даних; забезпечування користувачів доступом до глобальних комп'ютерних мереж; забезпечування спілкування в інтернет-чатах; забезпечування спілкування на форумах у режимі он-лайн; забезпечування телекомунікаційним з'єднанням із глобальною комп'ютерною мережею; забезпечування телекомунікаційними каналами для телемагазинів; зв'язок за допомогою волоконно-оптичних мереж; зв'язок за допомогою комп'ютерних терміналів; інформування щодо телекомунікаційних послуг; передавання відеоданих за запитом; передавання електронною поштою; передавання повідомлень і зображень за допомогою комп'ютера; передавання цифрових файлів; пересилання повідомлень; послуги відеоконференцзв'язку; послуги електронних інформаційних табло (телекомунікаційні послуги); послуги з телекомунікаційної маршрутизації та з'єднування; послуги інформаційних агентств; послуги телеконференцзв'язку; потокове передавання даних; прокат телекомунікаційного обладнання; прокат часу доступу до глобальних комп'ютерних мереж; супутниковий зв'язок; телевізійне транслювання кабельними мережами; транслювання засобами бездротового зв'язку.

Кл. 41: Академії (освіта); викладання; освітні послуги; влаштовування і проведення з'їздів; влаштовування і проведення колоквіумів; влаштовування і проведення конференцій; влаштовування і проведення практичних занять (навчання); влаштовування і проведення семінарів; влаштовування і проведення симпозіумів; екзаменування у навчанні для користувачів на отримання кваліфікації з керування дронами; забезпечування незавантажними відеозаписами в режимі он-лайн; забезпечування незавантажними електронними публікаціями в режимі он-лайн; забезпечування незавантажними музичними творами в режимі он-лайн; забезпечування незавантажними телевізійними програмами за допомогою відеосервісів за запитом; ігрові послуги, що надаються в режимі он-лайн через комп'ютерну мережу; інформування щодо відпочинку; інформування щодо освіти; інформування щодо розваг; навчальні послуги, що надаються за допомогою симуляторів; професійна перепідготовка; публікування електронних книжок та журналів у режимі он-лайн.

Кл. 42: Аналізування комп'ютерної системи; відновлювання комп'ютерних даних; дистанційне резервне копіювання даних; досліджування в техніці; досліджування у сфері телекомунікаційних технологій; дублювання комп'ютерних програм; електронне зберігання даних; електронний моніторинг інформації щодо ідентифікації особи для виявляння крадіжок персональних даних через мережу Інтернет; електронний моніторинг операцій за кредитними картками для виявляння шахрайств через мережу Інтернет; забезпечування інформацією з комп'ютерних технологій та програмування за допомогою веб-сайтів; забезпечування пошуковими засобами для інтернету; інжиніринг; інсталювання комп'ютерного програмного забезпечення; комп'ютерне програмування; конвертування даних або документів з фізичних носіїв на електронні; конвертування даних і комп'ютерних програм, крім фізичного перетворювання; консультування з комп'ютерних технологій; консультування з телекомунікаційних технологій; консультування щодо безпеки в мережі Інтернет; консультування щодо безпеки даних; консультування щодо інформаційних технологій (IT); консультування щодо комп'ютерного програмного забезпечення; консультування щодо комп'ютерної безпеки; консультування щодо проектування та розробляння комп'ютерного апаратного забезпечення; консультування щодо розробляння веб-сайтів; моніторинг комп'ютерних систем для виявляння несанкціонованого доступу або витоку даних; моніторинг комп'ютерних систем для виявляння поломок; моніторинг комп'ютерних систем за допомогою віддаленого доступу; науково-технічне експертування; обслуговування комп'ютерного програмного забезпечення; оновлювання комп'ютерного програмного забезпечення; платформа як послуга (PaaS); послуги щодо захисту від комп'ютерних вірусів; проведення досліджень технічних проектів; програмне забезпечення як послуга (SaaS); проектування комп'ютерних систем; проектування комп'ютерного програмного забезпечення; прокат веб-серверів; прокат комп'ютерного програмного забезпечення; розміщування комп'ютерних сайтів (веб-сайтів); розробляння комп'ютерних платформ; розробляння програмного забезпечення в рамках робіт з видання програмного забезпечення; розробляння технічної документації; створювання та обслуговування веб-сайтів для інших; створювання та розробляння індексів інформації на основі веб-

сайтів для інших (послуги у сфері інформаційних технологій); хмарне обчислювання даних; хостинг серверів.

---

(111) **281743** **(210)** **m 2019 32237**
(151) **25.08.2020** **(220)** **09.12.2019**
(181) **09.12.2029**
(732) **ТОВАРИСТВО З ОБМЕЖЕНОЮ ВІДПОВІДАЛЬНІСТЮ "ДЕ НОВО";**
вул. Північно-Сирецька, 1-3, м. Київ, 04136 (UA)

(540)

De Novo

(511)

Кл. 37: Встановлювання, технічне обслуговування і ремонтування комп'ютерного апаратного забезпечення; встановлювання, технічне обслуговування та ремонтування офісних машин та обладнання; інформування щодо ремонтування; інформування щодо споруджування; консультування щодо споруджування; проведення комунікацій на об'єкти будівництва; прокладання кабелів; споруджування заводів, фабрик.

Кл. 38: Забезпечування доступу до баз даних; забезпечування користувачів доступом до глобальних комп'ютерних мереж; забезпечування спілкування в інтернет-чатах; забезпечування спілкування на форумах у режимі он-лайн; забезпечування телекомунікаційним з'єднанням із глобальною комп'ютерною мережею; забезпечування телекомунікаційними каналами для телемагазинів; зв'язок за допомогою волоконно-оптичних мереж; зв'язок за допомогою комп'ютерних терміналів; інформування щодо телекомунікаційних послуг; передавання відеоданих за запитом; передавання електронною поштою; передавання повідомлень і зображень за допомогою комп'ютера; передавання цифрових файлів; пересилання повідомлень; послуги відеоконференцзв'язку; послуги електронних інформаційних табло (телекомунікаційні послуги); послуги з телекомунікаційної маршрутизації та з'єднування; послуги інформаційних агентств; послуги телеконференцзв'язку; потокове передавання даних; прокат телекомунікаційного обладнання; прокат часу доступу до глобальних комп'ютерних мереж; супутниковий зв'язок; телевізійне транслювання кабельними мережами; транслювання засобами бездротового зв'язку.

Кл. 41: Академії (освіта); викладання; освітні послуги; влаштовування і проведення з'їздів; влаштовування і проведення колоквіумів; влаштовування і проведення конференцій; влаштовування і проведення практичних занять (навчання); влаштовування і проведення семінарів; влаштовування і проведення симпозіумів; екзаменування у навчанні для користувачів на отримання кваліфікації з керування дронами; забезпечування незавантажними відеозаписами в режимі он-лайн; забезпечування незавантажними електронними публікаціями в режимі он-лайн; забезпечування незавантажними музичними творами в режимі он-лайн; забезпечування незавантажними телевізійними програмами за допомогою відеосервісів за запитом; ігрові послуги, що надаються в режимі он-лайн через комп'ютерну мережу; інформування щодо відпочинку; інформування щодо освіти; інформування щодо розваг; навчальні послуги, що надаються за допомогою симуляторів; професійна перепідготовка; публікування електронних книжок та журналів у режимі онлайн.

Кл. 42: Аналізування комп'ютерної системи; відновлювання комп'ютерних даних; дистанційне резервне копіювання даних; досліджування в техніці; досліджування у сфері телекомунікаційних технологій; дублювання комп'ютерних програм; електронне зберігання даних; електронний моніторинг інформації щодо ідентифікації особи для виявляння крадіжок персональних даних через мережу Інтернет; електронний моніторинг операцій за кредитними картками для виявляння шахрайств через мережу Інтернет; забезпечування інформацією з комп'ютерних технологій та програмування за допомогою веб-сайтів; забезпечування пошуковими засобами для інтернету; інжиніринг; інсталювання комп'ютерного програмного забезпечення; комп'ютерне програмування; конвертування даних або документів з фізичних носіїв на електронні; конвертування даних і комп'ютерних програм, крім фізичного перетворювання; консультування з комп'ютерних технологій; консультування з телекомунікаційних технологій; консультування щодо безпеки в мережі Інтернет; консультування щодо безпеки даних; консультування щодо інформаційних технологій (IT); консультування щодо комп'ютерного програмного забезпечення; консультування щодо комп'ютерної безпеки; консультування щодо проектування та розробляння комп'ютерного апаратного забезпечення; консультування щодо розробляння веб-сайтів; моніторинг комп'ютерних систем для виявляння несанкціонованого доступу або витоку даних; моніторинг комп'ютерних систем для виявляння поломок; моніторинг комп'ютерних систем за допомогою віддаленого доступу; науково-технічне експертування; обслуговування комп'ютерного програмного забезпечення; оновлювання комп'ютерного програмного забезпечення; платформа як послуга (PaaS); послуги щодо захисту від комп'ютерних вірусів; проведення досліджень технічних проектів; програмне забезпечення як послуга (SaaS); проектування комп'ютерних систем; проектування комп'ютерного програмного забезпечення; прокат веб-серверів; прокат комп'ютерного програмного за безпечення; розміщування комп'ютерних сайтів (веб-сайтів); розробляння комп'ютерних платформ; розробляння програмного забезпечення в рамках робіт з видання програмного забезпечення; розробляння технічної документації; створювання та обслуговування веб-сайтів для інших; створювання та розробляння індексів інформації на основі веб-сайтів для інших (послуги у сфері інформаційних технологій); хмарне обчислювання даних; хостинг серверів.

---

(111) **281744** **(210)** **m 2019 32238**
(151) **25.08.2020** **(220)** **09.12.2019**
(181) **09.12.2029**

(732) **ТОВАРИСТВО З ОБМЕЖЕНОЮ ВІДПОВІДАЛЬНІСТЮ "ДЕ НОВО";**
вул. Північно-Сирецька, 1-3, м. Київ, 04136 (UA)

(540) **De-Novo**

(511)
Кл. 42: Аналізування комп'ютерної системи; відновлювання комп'ютерних даних; дистанційне резервне копіювання даних; досліджування в техніці; досліджування у сфері телекомунікаційних технологій; дублювання комп'ютерних програм; електронне зберігання даних; електронний моніторинг інформації щодо ідентифікації особи для виявляння крадіжок персональних даних через мережу Інтернет; електронний моніторинг операцій за кредитними картками для виявляння шахрайств через мережу Інтернет; забезпечування інформацією з комп'ютерних технологій та програмування за допомогою веб-сайтів; забезпечування пошуковими засобами для інтернету; інжиніринг; інсталювання комп'ютерного програмного забезпечення; комп'ютерне програмування; конвертування даних або документів з фізичних носіїв на електронні; конвертування даних і комп'ютерних програм, крім фізичного перетворювання; консультування з комп'ютерних технологій; консультування з телекомунікаційних технологій; консультування щодо безпеки в мережі Інтернет; консультування щодо безпеки даних; консультування щодо інформаційних технологій (IT); консультування щодо комп'ютерного програмного забезпечення; консультування щодо комп'ютерної безпеки; консультування щодо проектування та розробляння комп'ютерного апаратного забезпечення; консультування щодо розробляння веб-сайтів; моніторинг комп'ютерних систем для виявляння несанкціонованого доступу або витоку даних; моніторинг комп'ютерних систем для виявляння поломок; моніторинг комп'ютерних систем за допомогою віддаленого доступу; науково-технічне експертування; обслуговування комп'ютерного програмного забезпечення; оновлювання комп'ютерного програмного забезпечення; платформа як послуга (PaaS); послуги щодо захисту від комп'ютерних вірусів; проведення досліджень технічних проектів; програмне забезпечення як послуга (SaaS); проектування комп'ютерних систем; проектування комп'ютерного програмного забезпечення; прокат веб-серверів; прокат комп'ютерного програмного забезпечення; розміщування комп'ютерних сайтів (веб-сайтів); розробляння комп'ютерних платформ; розробляння програмного забезпечення в рамках робіт з видання програмного забезпечення; розробляння технічної документації; створювання та обслуговування веб-сайтів для інших; створювання та розробляння індексів інформації на основі веб-сайтів для інших (послуги у сфері інформаційних технологій); хмарне обчислювання даних; хостинг серверів.

---

(111) **281745** (210) **m 2019 32375**
(151) **25.08.2020** (220) **10.12.2019**
(181) **10.12.2029**

(732) **Жебровська Філя Іванівна;**
вул. Старицького, 6, м. Київ, 04078 (UA)

(540) **HAPPYLOR**

(511)
Кл. 5: Фармацевтичні препарати; ліки для людей; ліки, що застосовуються при кашлі; ліки, що застосовуються при лікуванні застудних захворювань; лікувальні напої; лікувальні настої; лікувальні олії.

---

(111) **281746** (210) **m 2019 32377**
(151) **25.08.2020** (220) **10.12.2019**
(181) **10.12.2029**

(732) **Жебровська Філя Іванівна;**
вул. Старицького, 6, м. Київ, 04078 (UA)

(540) **ХЕПИЛОР**

(511)
Кл. 5: Фармацевтичні препарати; ліки для людей; ліки, що застосовуються при кашлі; ліки, що застосовуються при лікуванні застудних захворювань; лікувальні напої; лікувальні настої; лікувальні олії.

---

(111) **281747** (210) **m 2019 32378**
(151) **25.08.2020** (220) **10.12.2019**
(181) **10.12.2029**

(732) **Жебровська Філя Іванівна;**
вул. Старицького, 6, м. Київ, 04078 (UA)

(540) **ХЕПІЛОР**

(511)
Кл. 5: Фармацевтичні препарати; ліки для людей; ліки, що застосовуються при кашлі; ліки, що застосовуються при лікуванні застудних захворювань; лікувальні напої; лікувальні настої; лікувальні олії.

---

(111) **281748** (210) **m 2019 32553**
(151) **25.08.2020** (220) **12.12.2019**
(181) **12.12.2029**

(732) **Сердюк Олександр Іванович;**
вул. Соборна, 38, кв. 5, м. Сквира, Київська обл., 09001 (UA)

(540) **CASCAd**

(511)
Кл. 36: Страхування; фінансові операції; кредитно-грошові операції; операції з нерухомим майном; актуарні послуги; аналізування фінансове; банківські послуги; брокерські послуги на фондовому ринку; бро-

керські послуги щодо акцій та облігацій; брокерські послуги щодо вуглецевих кредитів; брокерські послуги щодо нерухомого майна; брокерські послуги щодо страхування; брокерські послуги щодо цінних паперів; брокерські послуги; визначання вартості ремонту (фінансове оцінювання); випускання дорожніх чеків; випускання кредитних карток; випускання цінних паперів; вкладання коштів; влаштовування фінансування для об'єктів будівництва; дистанційне банківське обслуговування; довірче керування фінансовими активами; дорадчі послуги щодо заборгованості; електронне переказування коштів; забезпечування фінансовою інформацією за допомогою веб-сайтів; зберігання у сейфах; зберігання цінностей; збирання коштів на благодійність; збирання орендної плати; інвестування капіталу; іпотечні банківські операції; керування житловим будинком; керування нерухомим майном; кліринг фінансовий; консультування щодо страхування; котирування біржове; кредитування під заставу; морське страхування; надавання знижок іншим особам у закладах-учасниках, за умови використання членської картки; надавання позик (фінансування); надавання позик з розстроченням платежу; надавання поручительств; обмінювання грошей; оброблянння платежів за дебетовими картками; оброблянння платежів за кредитними картками; організовування збору коштів; орендування житла (квартир); орендування нерухомого майна; орендування офісів (нерухомого майна); орендування офісів для коворкінгу; орендування сільськогосподарських ферм; оцінювання антикваріату; оцінювання марок; оцінювання нерухомого майна; оцінювання предметів нумізматики; оцінювання творів мистецтва; оцінювання у сфері оподаткування; оцінювання ювелірних виробів; перевіряння дійсності чеків; позичання під заставу; послуги агентств із забезпечування житлом (квартирами); послуги агентств нерухомого майна; послуги бюро кредитних історій; послуги взаємних фондів; послуги з надавання фінансових гарантій; послуги з фінансування; послуги колекторських агентств; послуги ощадних банків; послуги резервних фондів; страхове інформування; страхування від нещасних випадків; страхування від пожеж; страхування життя; страхування здоров'я; факторингові операції; фінансове інформування; фінансове керування; фінансове керування виплатами з відшкодовування витрат для інших; фінансове консультування; фінансове оцінювання витрат на розробляння родовищ у нафтовій, газовій та гірничій промисловостях; фінансове оцінювання вовни; фінансове оцінювання лісу на пні; фінансове оцінювання щодо запитів про подання комерційних пропозицій; фінансове оцінювання щодо запрошень до участі у тендерних процедурах; фінансове оцінювання щодо страхування, банківських операцій, нерухомого майна; фінансове спонсорство; фінансові досліджування; фінансові послуги з митної брокерської діяльності; фінансові послуги клірингових установ; фінансові послуги щодо купівлі товарів із розстроченням платежу; фінансові послуги щодо лізингу майна з правом його купівлі; фінансові послуги щодо ліквідування фірм; фінансові послуги щодо пенсійного забезпечування.

(111) **281749** **(210)** **m 2019 32802**
(151) **25.08.2020** **(220)** **16.12.2019**
(181) **16.12.2029**
(732) **Солошенко Володимир Володимирович; вул. Тростянецька, 5 Б, кв. 56, м. Київ, 02091 (UA)**

(540)

TOP Market

(511)
Кл. 9: Наукові, дослідницькі, морські, геодезичні, фотографічні, кінематографічні, аудіовізуальні, оптичні, зважувальні, вимірювальні, сигналізаційні, детектувальні, аналізувальні, оглядові, рятувальні і навчальні апарати та інструменти; апарати та інструменти для передавання, перемикання, перетворювання, акумулювання, регулювання або контролювання розподіляння чи використання електрики; апарати та інструменти для записування, передавання, відтворювання або оброблянння звуку, зображень чи даних; записувані та завантажні медіа-файли, комп'ютерне програмне забезпечення, незаписані цифрові або аналогові носії інформації для записування та зберігання даних; механізми для приймання оплати для апаратів, що приводяться в дію монетами; касові апарати, рахувальні пристрої; комп'ютери та комп'ютерні периферійні пристрої; водолазні костюми, водолазні маски, вушні затички для водолазів, носові затискачі для водолазів та плавців, рукавиці для водолазів, дихальні апарати для підводного плавання; пристрої для гасіння вогню; 3D-окуляри; автовідповідачі телефонні; автомати для продавання квитків; автоматичні вимикачі; автоматичні покажчики низького тиску в шинах транспортних засобів; адаптери електричні; аерометри; азбестовий одяг для захисту від вогню; азбестові рукавиці для захисту у разі нещасних випадків; азбестові щити для пожежників; акселерометри; актинометри; акумулятори для електронних сигарет; акумулятори електричні; акумулятори електричні для транспортних засобів; акустичні пристрої зв'язку; алідади; альтиметри; амбушури для наголовних навушників; амперметри; аналізатори розміру наночастинок; анемометри; аноди; анодні батареї; антени; антикатоди; апарати для гасіння вогню; апарати для дистанційного керування; апарати для монтування кіноплівок; апарати для оброблянння інформації; апарати для перевіряння оплати поштовими марками; апарати для різання кіноплівки; апарати для ферментації (лабораторні апарати); апарати електричні для дистанційного запалювання; апарати і устаткування, що виробляють рентгенівські промені, крім призначених на медичні потреби; апарати магнітно-резонансного зображування, крім призначених на медичні потреби; апарати навігаційні для системи глобального позиціонування (GPS); апертометри (оптика); ареометри для кислот; ареометри для кислот акумуляторні; астрономічні прилади та інструменти; аудіо-, відеоприймачі; аудіовізуальні навчальні апарати; аудіоінтерфейси; бакени світиві; балансувальні прилади;

баласти до освітлювальних пристроїв; банки акумуляторів електричних; банкомати; барометри; батареї для запалювання; батареї електричні; батареї електричні для транспортних засобів; бездротові телефони; безміни (ваги); бетатрони; біноклі; біочипи; блискавковідводи; блоки ефектів для музичних інструментів електричні та електронні; блоки пам'яті комп'ютера; бортові самописці (реєстратори даних); брандспойти; браслети, що під'єднуються до смарт-пристроїв (вимірювальні інструменти); бронежилети; ваги; ваги для новонароджених; ваги з аналізаторами маси тіла; ваги підлогові; ваги-платформи; важки прямовисні; вакуумметри; вакуумні лампи (радіо); варіометри; взуття для захисту у разі нещасних випадків, від проміння і вогню; вилки електричні; вимірювальні покажчики; вимірювальні прилади; вимірювальні прилади електричні; вимірювальні пристрої; випрямлячі струму; високочастотна апаратура; витратоміри; відгалужувальні коробки (електрика); відеодисплеї для носіння на тілі; відеоекрани; відеокамери; відеокасети; відео-няня (відеопристрої для пильнування за немовлятами); відеотелефони; візири для фотоапаратів; візирні труби для вогнепальної зброї; візори для шоломів; віскозиметри; вітрові конуси для визначання напрямку вітру; віхи (геодезичні інструменти); вічка (збільшувальні лінзи) для дверей; вказівні буї; вогнегасники; волоконно-оптичні кабелі; вольтметри; газоаналізатори; газометри (вимірювальні інструменти); газорозрядні трубки електричні, крім призначених для освітлювання; галенітові кристали (детектори); гальванічні батареї; гальванічні елементи; гальванометри; гарнітури віртуальної реальності; гарнітури для телефонів; геліографи; геодезичні мірні ланцюги; гирі для зважування; гігрометри; гідрометри; голки для компасів; голки для програвачів; голови манекенів перукарські (навчальні пристрої); голограми; градуйований скляний посуд; графічні зображення для мобільних телефонів завантажні; грузила для зондів, лотів; гучномовці; далекоміри; датчики п'єзоелектричні; дверні дзвоники електричні; декомпресійні камери; денсиметри; денситометри; детектори; детектори диму; детектори фальшивих монет; джгути електричних проводів для автомобілів; дзвоники (попереджальні пристрої); дзеркала (оптика); дзеркала для контрольно-оглядових робіт; диктофони; динамометри; дискети; диски магнітні; дисководи до комп'ютерів; дисководи з автоматичною заміною дисків для комп'ютерів; дистанційні переривники; дистиляційні апарати на наукові потреби; дифракційні апарати (мікроскопія); дихальні апарати, крім апаратів штучного дихання; діагностичні апарати, крім призначених на медичні потреби; діапозитиви (фотографія); діапроектори; діафрагми (акустика); діафрагми (фотографія); діафрагми для дослідницької апаратури; ДНК-чипи; додавальні машини; дозатори; дозувальні пристрої; дорожні знаки світиві або механічні; дорожні конуси; дріт плавкий; дросельні котушки (імпеданс); еквалайзери (аудіоапаратура); екрани (фотографія); екранні заставки (скринсейвери) для комп'ютерів, записані або завантажні; експонометри (вимірювачі освітлення); електрифіковані огорожі; електрифіковані шини для монтування точкових джерел світла; електричне устаткування для дистанційного керування виробничими процесами; електродинамічна апаратура для дистанційного керування залізничними стрілками; електродинамічна апаратура для дистанційного керування сигналами; електролізери; електромагнітні котушки; електронні брелоки для ключів, що є апаратами дистанційного керування; електронні видання завантажні; електронні дисплеї для відображання даних у вигляді цифр; електронні інтерактивні дошки; електронні кишенькові перекладачі; електронні нашийники для дресирування тварин; електронні ноти завантажні; електронні олівці (елементи дисплеїв); електронні оповіщальні дошки; електронні системи контролю доступу для блокування дверей; електронні ярлики для товарів; емотікони для мобільних телефонів завантажні; епідіаскопи; ергометри; заглушки-індикатори тиску для клапанів; закодовані ідентифікаційні браслети магнітні; замки електричні; записники електронні; запобіжники від перенапруги; запобіжники плавкі; зарядні пристрої для акумуляторних батарей; зарядні пристрої для електричних батарей; зарядні пристрої для електронних сигарет; зарядні станції для електричних транспортних засобів; засоби індивідуального захисту у разі нещасних випадків; захисні засоби від рентгенівських променів, крім призначених на медичні потреби; захисні костюми для пілотів; захисні маски; захисні окуляри для спорту; захисні плівки, пристосовані для екранів комп'ютерів; захисні плівки, пристосовані для смартфонів; захисні пристосування для голови спортивні; захисні пристосування для рота спортивні; захисні шоломи; захисні шоломи для спорту; звукові пристрої сигнальні; звукозаписувальні диски; звукозаписувальні носії; звукозаписувальні стрічки; звукопроводи; з'єднувачі (електрика); з'єднувачі (обладнання для оброблення інформації); з'єднувачі електричних ліній; з'єднувачі електричні; з'єднувачі проводів (електрика); знаки механічні; знаки світиві; зонди на наукові потреби; зондувальні апарати і машини; зумери; зчитувачі (обладнання для оброблення інформації); зчитувачі штрихових кодів; ідентифікаційні картки магнітні; інвертори (електрика); індикатори нахилу; індикатори тиску; інклінометри; інкубатори для бактеріальних культур; інструменти для вимірювання висоти; інструменти, що мають окуляри; інтегральні схеми; інтерактивні сенсорні термінали; інтерфейси для комп'ютерів; інфрачервоні детектори; іонізатори, крім призначених для оброблення повітря або води; іскрогасники; кабелепроводи електричні; кабелі для стартерів; кабелі електричні; калібри; калібрувальні кільця; калориметри; калькулятори кишенькові; камери заднього виду для транспортних засобів; капи; капілярні трубки; карти пам'яті для відеоігрових автоматів; картки з інтегрованими мікросхемами (смарт-картки); картки-ключі кодовані; касети для фотопластин (фотографія); касети з відеоіграми; катоди; килимки під комп'ютерні мишки; кінематографічні плівки експоновані; кінокамери; клеми (електрика); клінометри; кнопки для дзвоників; коаксіальні кабелі; кодовані магнітні картки; колектори електричні; командові свистки для собак; компакт-диски (аудіодиски, відеодиски); компакт-диски (зчитна пам'ять); компаратори; компаси; компаси морські; комп'ютери

для носіння на тілі; комп'ютери тонкі клієнти; комп'ютерне апаратне забезпечення; комп'ютерне програмне забезпечення записане; комп'ютерне програмне забезпечення ігрове завантажне; комп'ютерне програмне забезпечення ігрове записане; комп'ютерні джойстики, крім призначених для відеоігор; комп'ютерні клавіатури; комп'ютерні принтери; комп'ютерні пристрої для магнітних стрічок; комп'ютерні програми завантажні; комп'ютерні програми записані; комп'ютерні програми оперативного обслуговування записані; комп'ютерні програмні платформи, записані або завантажні; комутатори; комутаційні електричні апарати; конденсатори електричні; контакти електричні; контактні лінзи; контейнери для контактних лінз; контрольно-вимірювальні прилади для парових котлів; коригувальні лінзи (оптика); коробки з'єднання (електрика); корпуси гучномовців; корпуси електричних акумуляторів; косинці для вимірювання; космографічні інструменти; костюми для захисту від вогню; котушки (фотографія); котушки електричні; котушки індуктивності (електрика); крапельниці для вимірювання, крім призначених на медичні або побутові потреби; крокоміри; круглі логарифмічні лінійки; куленепробивний одяг; куленепробивні жилети; кутовимірювальні інструменти; лабораторні лотки; лаги (вимірювальні інструменти); лазери, крім призначених на медичні потреби; лактоденсиметри; лактометри; лампи оптичні; лампи фотолабораторні (фотографія); лампи-спалахи (фотографія); ланцюжки для окулярів; лептопи; лінзи для окулярів; лінійки (вимірювальні інструменти); лінійки розкладні; ліхтарі оптичні; лічильники; лічильники обертів; лічильники пройденої відстані; лічильники пройденої відстані для транспортних засобів; логарифмічні лінійки; лотліні; лупи (оптика); магніти; магніти декоративні; магнітні кодувальники; магнітні носії інформації; магнітні проводи; магнітні стрічки; магнітні стрічки для відеозаписування; манекени для аварійних випробувань; манекени для надавання першої допомоги (навчальні прилади); манометри; маски для зварювальників; математичні інструменти; матеріали для електропередавальних ліній (проводи, кабелі); машини для зважування; машини для рахування і сортування грошей; машини і прилади для випробовування матеріалів; меблі спеціальні лабораторні; мегафони; медіаплеєри портативні; металодетектори промислові або військові; метеорологічні інструменти; метеорологічні кулі-зонди; метри (вимірювальні інструменти); метри швацькі; метрономи; механізми для приймання оплати для апаратів, що приводяться в дію жетонами; механізми для приймання оплати для телевізорів, що приводяться в дію монетами; мишки (комп'ютерні периферійні пристрої); мідний дріт в ізоляції; мікрометри; мікрометричні гвинти для оптичних інструментів; мікропроцесори; мікроскопи; мікротоми; мікрофони; мікшерні пульти; мірні ложки; мобільні телефони; модеми; монітори (комп'ютерне апаратне забезпечення); монітори (комп'ютерні програми); морські глибиноміри; морські сигнальні апарати; музичні автомати, що приводяться в дію монетами; мультиплікаційні фільми; муфти з'єднувальні для електричних кабелів; навігаційні інструменти; навігаційні прилади для транспортних засобів (бортові комп'ютери); навушники як наголовна гарнітура; наголовні убори, що є захисними шоломами; наколінники для робітників; накривки захисні для штепсельних розеток; напівпровідники; неонові знаки; нитки розпізнавальні для електричних проводів; нитколічильники; нівеліри; нівелювальні інструменти; ноніуси; ноутбуки; об'єктиви (лінзи) (оптика); об'єктиви для астрофотографування; об'єктиви для макрозйомки; об'єктиви для селфі; обмежувачі (електрика); оболонки для електричних кабелів; оболонки розпізнавальні для електричних проводів; овоскопи; одяг для захисту від вогню; одяг для захисту у разі нещасних випадків, від проміння і вогню; одяг, призначений для лабораторій; озонатори; октанти; окуляри; окуляри від сонця; окуляри оптичних приладів; омметри; оправи для окулярів; оптичні вироби; оптичні волокна (світловоди); оптичні диски; оптичні зчитувачі знаків; оптичні конденсори; оптичні лінзи; оптичні носії інформації; оптичні приціли для артилерії; оптичні приціли для вогнепальної зброї; осцилографи; очищальні пристрої для звукозаписувальних дисків; палки для селфі (ручні моноподи); паркомати; паси безпеки, крім призначених для транспортних засобів і спортивного спорядження; педалі створювання звукових ефектів для електричних гітар; пенсне; перегінні куби для лабораторного досліджування; переговорні апарати; переговорні трубки; передавачі електронних сигналів; перемикальні коробки (електрика); перемикальні щити; перемикачі електричні; перемикачі, що діють в установлений час, автоматичні; перетворювачі електричні; перископи; персональні стереопрогравачі; персональні цифрові секретарі; перфокартні машини офісні; печі для лабораторного використання; підсилювальні лампи електронні; підсилювачі; підставки під зап'ястя для роботи з комп'ютером; підставки, пристосовані для лептопів; піпетки лабораторні; пірометри; піскові годинники; планіметри; планшети (геодезичні інструменти); планшетні комп'ютери; пластини акумуляторні; плати для інтегральних схем; плати друковані; плеєри DVD; плеєри для касет; плеєри для компакт-дисків; плівки експоновані; плотери; пожежні драбини рятувальні; пожежні машини; пожежні насоси; пожежні покривала; пожежні пристрої для збивання полум'я; пожежні сигналізатори; пожежні судна; пожежні шланги; покажчики електровтрат; покажчики кількості; покажчики рівня бензину; покажчики рівня води; покажчики рівня пального; покривала рятувальні; поливальні протипожежні системи; поляриметри; попереджальні трикутники для несправних транспортних засобів; поштові ваги; прецизійні терези; призми (оптика); прикладні програми комп'ютерного програмного забезпечення завантажні; приладдя для вимірювання розміру каблучок; приладдя для вимірювання розміру пальців; прилади для аналізування повітря; прилади для аналізування харчових продуктів; прилади для вимірювання відстані; прилади для вимірювання товщини вичиненої шкіри; прилади для вимірювання товщини шкур; прилади для вимірювання швидкості (фотографія); прилади для змінювання голок програвачів; прилади для перевіряння швидкості транспортних засобів; прилади для реєстрування часу; прилади для розмагнічування магнітних стрічок; прилади катод-

ного захисту проти корозії; прискорювачі частинок; пристосовання для розмічання низу швейних виробів; пристрої безпеки руху на залізниці; пристрої для автоматичного керування транспортними засобами; пристрої для виписування рахунків; пристрої для відеозаписування; пристрої для записування на магнітну стрічку; пристрої для налаштування систем супутникового зв'язку; пристрої для перепускання кисню; пристрої для проеціювання віртуальних клавіатур; пристрої для читання електронних книжок; пристрої сигнальні спалахові для рятувальних операцій, лазерні; пристрої сигнальні спалахові для рятувальних операцій, невибухові та непіротехнічні; пристрої телекомунікаційні у вигляді ювелірних виробів; пристрої центрування для фотографічних діапозитивів; пробірки; проблискові ліхтарі (світлові сигнальні пристрої); провідники електричні; проводи електричні; проводка (електрика); програвачі; проекційні апарати; проекційні екрани; промивальні посудини (фотографія); протизавадні пристрої (електрика); протикрадіжна попереджальна апаратура; протикрадіжні запобіжні пристрої електричні; процесори (центральні блоки оброблення даних); прутки для шукання підземних джерел води; прямовиси; пульти керування (електрика); радари; радіологічні апарати на промислові потреби; радіологічні екрани на промислові потреби; радіо-няня (пристрої для пильнування за немовлятами); радіопейджери; радіопередавачі (телекомунікації); радіоприймачі; радіоприймачі для транспортних засобів; радіостанції портативні; радіотелеграфні станції; радіотелефонні станції; радіощогли; рамки для фотографічних діапозитивів; растри для фотоцинкографії; рахівниці; рахувальні машини; рахувальні машини для виборів; регулівні апарати електричні; регулятори напруги для транспортних засобів; регулятори освітлювання (світлорегулятори) електричні; регулятори освітлювання сцени; регулятори числа обертів для програвачів; редуктори (електричні); резистори електричні; рейки (геодезичні інструменти); рейсмуси (столярні); рейсшини для вимірювання; реле електричні; ремінці для стільникових телефонів; рентгенівські апарати, крім призначених на медичні потреби; рентгенівські плівки експоновані; рентгенівські трубки, крім призначених на медичні потреби; рентгенограми, крім призначених на медичні потреби; реостати; респіратори для фільтрування повітря; респіраторні маски, крім призначених для штучного дихання; реторти; рефрактометри; рефрактори; решітки для пластин електричних акумуляторів; рингтони для мобільних телефонів завантажні; рівні (інструменти для визначання горизонтальності); різьбові калібри; роботи для нагляду за безпекою; роботи для створювання ефекту присутності; роботи лабораторні; роботи навчальні; роботи-гуманоїди зі штучним інтелектом; розетки електричні; розподільні коробки (електрика); розподільні пульти (електрика); розподільні щити (електрика); розсувні калібри; ртутні рівні; рубильники; рукавиці для захисту від рентгенівського проміння промислові; рукавиці для захисту у разі нещасних випадків; рукавички з блоком датчиків для введення даних; рупори до гучномовців; рятувальне спорядження; рятувальні брезенти; рятувальні буї; рятувальні жилети; рятувальні капсули на випадок стихійного лиха; рятувальні плоти; рятувальні пояси; рятувальні сітки; сабвуфери; свистки спортивні; свисткові сигнальні пристрої; світлові указки електронні; світловідбивальні вироби для одягу для запобігання нещасним випадкам; світловідбивальні рятувальні жилети; світлодіоди (LED); світлодіоди на квантових точках (QLED); світлодіоди органічні (OLED); світлозахисні бленди для об'єктивів; світлокопіювальні апарати; світлофори (сигнальні пристрої); секстанти; сигналізатори для подавання сигналів у тумані невибухові; сигналізація світлова або механічна; сигнальні буї; сигнальні дзвоники; сигнальні дзвоники електричні; сигнальні ліхтарі; сигнальні панелі світиві або механічні; сигнальні пристрої; сигнальні свистки; симулятори для керування або перевіряння транспортних засобів; симулятори для навчання реанімаційним заходам; сирени; сітки безпеки; сітки для захисту у разі нещасних випадків; сканери (обладнання для оброблення інформації); скло антиблікове; скло оптичне; слайди (фотографія); словники електронні ручні; смарт-годинники; смарт-кільця; смарт-окуляри; смартфони; солеміри; соленоїдні вентилі (електромагнітні перемикачі); сонари; сонячні батареї; сонячні панелі для виробляння електроенергії; спектрографи; спектроскопи; спиртові рівні; спиртометри; спідометри; спостерігальна апаратура, крім призначеної на медичні потреби; спостерігальні прилади; спускові механізми фотозатворів (фотографія); стереоскопи; стереоскопічні апарати; стільникові телефони; стрічки для чищення головок (записувальних); стробоскопи; сульфітометри; сумки, пристосовані для лептопів; супутники на наукові потреби; супутникові навігаційні апарати; сушильні апарати для фотографій; сушильні стелажі (фотографія); сферометри; схеми друковані; табель-годинники (часореєструвальні пристрої); таймери для варіння яєць (піскові годинники); таксометри; тахометри; телевізори; телеграфи (апарати); телеграфні проводи; телескопи; телесуфлери; телетайпи; телефонні апарати; телефонні передавачі; телефонні проводи; телефонні трубки; температурні індикатори; температурні індикаторні наклейки, крім призначених на медичні потреби; теодоліти; тепловізори; теплорегулювальні прилади; термогігрометри; термоелектронні лампи; термоелектронні трубки; термометри, крім призначених на медичні потреби; термостати; термостати для транспортних засобів; термостати цифрові для систем клімат-контролю; тиглі (лабораторні); тискоміри; токени автентифікації (шифрувальні пристрої); тонарми для програвачів; тонер-картриджі незаправлені для принтерів та фотокопіювальних апаратів; тоталізатори; точні вимірювальні прилади; транзистори (електроніка); трансмітери (телекомунікації); транспондери; транспортири (вимірювальні інструменти); трансформатори (електрика); трансформатори підвищувальні; трекболи (комп'ютерні периферійні пристрої); тримачі для електричних котушок; триноги для фотоапаратів; тріоди; трубки для підводного плавання; трубки Піто; урометри; файли зображувальні завантажні; файли музичні завантажні; факсимільні апарати; фізичні апарати та інструменти; фільтри для використання у фотографії; фільтри для респіраторних масок; фільтри для ультрафіолетових променів, що

призначені для фотографії; фітнес-трекери; флеш-накопичувачі USB; флуоресцентні екрани; фотоапарати; фотоглянцювачі; фотографічні підставки для стікання; фотоелементи; фотозатвори (фотографія); фотозбільшувачі (фотографія); фотокопіювальні апарати (фотографічні, електростатичні, теплові); фотолабораторії; фотометри; фотоспалахи (фотографія); фототелеграфні апарати; футляри для окулярів; футляри для предметних скелець мікроскопів; футляри для смартфонів; футляри спеціальні для фотографічних апаратів та інструментів; хвилеміри; хімічні апарати і інструменти; хроматографи лабораторні; хронографи (прилади для записування часу); центрифуги лабораторні; циклотрони; циркулі для вимірювання; цифрові метеорологічні станції; цифрові табло; цифрові фоторамки; цукроміри; чарівні ліхтарі; частотоміри; чашки Петрі; чипи (інтегральні схеми); човни рятувальні; чорнильні картриджі незаправлені для принтерів та фотокопіювальних апаратів; чотирикутні лінійки для вимірювання; чохли для лептопів; чохли для персональних цифрових секретарів; чохли для планшетних комп'ютерів; чохли для смартфонів; шаблони (вимірювальні інструменти); шнурки для окулярів; шоломи для верхової їзди; штативи для реторт; штативи для фотоапаратів; шумоміри; щитки для захисту обличчя робітників; якорі електромагнітів (електрика).

Кл. 38: Телекомунікаційні послуги; абонентський телеграфний зв'язок; забезпечування доступу до баз даних; забезпечування користувачів доступом до глобальних комп'ютерних мереж; забезпечування спілкування в інтернет-чатах; забезпечування спілкування на форумах у режимі он-лайн; забезпечування телекомунікаційним з'єднанням із глобальною комп'ютерною мережею; забезпечування телекомунікаційними каналами для телемагазинів; зв'язок за допомогою волоконно-оптичних мереж; зв'язок за допомогою комп'ютерних терміналів; зв'язок за допомогою стільникових телефонів; інформування щодо телекомунікаційних послуг; пейджингові послуги (з використанням радіо, телефону або інших засобів електронного зв'язку); передавання відеоданих за запитом; передавання вітальних листівок он-лайн; передавання електронною поштою; передавання повідомлень і зображень за допомогою комп'ютера; передавання телеграм; передавання цифрових файлів; пересилання повідомлень; послуги відеоконференцзв'язку; послуги голосової пошти; послуги електронних інформаційних табло (телекомунікаційні послуги); послуги з надавання телеграфного зв'язку; послуги з надавання телефонного зв'язку; послуги з телекомунікаційної маршрутизації та з'єднування; послуги інформаційних агентств; послуги телеконференцзв'язку; потокове передавання даних; прокат апаратури для пересилання повідомлень; прокат модемів; прокат телекомунікаційного обладнання; прокат телефонів; прокат факсимільної апаратури; прокат часу доступу до глобальних комп'ютерних мереж; радіозв'язок; радіотранслювання; супутниковий зв'язок; телевізійне транслювання; телевізійне транслювання кабельними мережами; телеграфний зв'язок; телефонний зв'язок; транслювання засобами бездротового зв'язку; факсимільне передавання.

Кл. 42: Наукові і технологічні послуги та дослідження і розробки, що їх стосуються; послуги з промислового аналізування та промислового дослідження; проектування та розробляння комп'ютерного апаратного і програмного забезпечення; аналізування води; аналізування для розробляння нафтових родовищ; аналізування комп'ютерної системи; аналізування почерку (графологія); архітектурне консультування; архітектурні послуги; аутсорсингові послуги у сфері інформаційних технологій; будівельне проектування; випробовування матеріалів; випробовування нафтових свердловин; випробовування текстилю; відновлювання комп'ютерних даних; встановлювання справжності творів мистецтва; геологічне експертування; геологічне розвідування; графічний дизайн; графічний дизайн рекламних матеріалів; дизайн візитних карток; дизайн інтер'єру; дизайн паковання; дистанційне резервне копіювання даних; дослідження в бактеріології; дослідження в біології; дослідження в геології; дослідження в косметології; дослідження в медицині; дослідження в техніці; дослідження в хімії; дослідження і розробляння нових товарів для інших; дослідження у механіці; дослідження у сфері будівництва; дослідження у сфері захисту навколишнього середовища; дослідження у сфері зварювання; дослідження у сфері телекомунікаційних технологій; дослідження у сфері фізики; дублювання комп'ютерних програм; експертування нафтових родовищ; електронне зберігання даних; електронний моніторинг інформації щодо ідентифікації особи для виявляння крадіжок персональних даних через мережу Інтернет; електронний моніторинг операцій за кредитними картками для виявляння шахрайств через мережу Інтернет; енергоаудит; забезпечування інформацією з комп'ютерних технологій та програмування за допомогою веб-сайтів; забезпечування пошуковими засобами для інтернету; засівання хмар; інжиніринг; інсталювання комп'ютерного програмного забезпечення; калібрування (вимірювання); картографічні послуги; клінічні випробовування; комп'ютерне програмування; конвертування даних або документів з фізичних носіїв на електронні; конвертування даних і комп'ютерних програм, крім фізичного перетворювання; консультування з комп'ютерних технологій; консультування з телекомунікаційних технологій; консультування у сфері енергозбереження; консультування щодо безпеки в мережі Інтернет; консультування щодо безпеки даних; консультування щодо інформаційних технологій (ІТ); консультування щодо комп'ютерного програмного забезпечення; консультування щодо комп'ютерної безпеки; консультування щодо проектування та розробляння комп'ютерного апаратного забезпечення; консультування щодо розробляння веб-сайтів; контролювання якості; метеорологічне інформування; моделювання одягу; моніторинг комп'ютерних систем для виявляння несанкціонованого доступу або витоку даних; моніторинг комп'ютерних систем для виявляння поломок; моніторинг комп'ютерних систем за допомогою віддаленого доступу; надавання науко-

вої інформації, порад, консультацій щодо зменшування викидів вуглекислого газу; науково-технічне експертування; науково-технічні досліджування у сфері природних катастроф; науково-технічні досліджування щодо побудови патентних ландшафтів; обслуговування комп'ютерного програмного забезпечення; оновлювання комп'ютерного програмного забезпечення; оцифровування документів (сканування); оцінювання якості вовни; оцінювання якості лісу на пні; перевіряння щодо придатності до експлуатації транспортних засобів; підводне досліджування; планування розвитку міст; платформа як послуга (PaaS); послуги з досліджування у сфері нафтової, газової та гірничої промисловостей; послуги з шифрування даних; послуги наукових лабораторій; послуги фахівців з хімії; послуги щодо захисту від комп'ютерних вірусів; проведення досліджень технічних проектів; прогнозування погоди; програмне забезпечення як послуга (SaaS); проектування інтер'єру; проектування комп'ютерних систем; прокат веб-серверів; прокат комп'ютерів; прокат комп'ютерного програмного забезпечення; промисловий дизайн; розблоковування мобільних телефонів; розвідування нафти; розміщування комп'ютерних сайтів (веб-сайтів); розробляння комп'ютерних платформ; розробляння програмного забезпечення в рамках робіт з видання програмного забезпечення; розробляння технічної документації; створювання та обслуговування веб-сайтів для інших; створювання та розробляння індексів інформації на основі веб-сайтів для інших (послуги у сфері інформаційних технологій); технологічне консультування; топографічне знімання; хімічний аналіз; хмарне обчислювання даних; хостинг серверів; художнє оформляння (промисловий дизайн).

---

(111) **281750** **(210)** **m 2019 33000**
(151) **25.08.2020** **(220)** **18.12.2019**
(181) **18.12.2029**
(732) **Панасюк В'ячеслав Володимирович;**
вул. Бестужева, 34, кв. 23, м. Київ, 04123 (UA)
Єрашов Андрій Євгенійович;
бульв. Кольцова, 14 К, кв. 74, м. Київ, 03194 (UA)
Іваськевич Юрій Романович;
вул. 24 серпня, 8, м. Івано-Франківськ, 76006 (UA)
Савчук Роман Миколайович;
вул. Молодіжна, 19 А, с. Заброди, Ратнівський р-н, Волинська обл., 44160 (UA)

(540)

URBAZAR

(511)
Кл. 38: Абонентський телеграфний зв'язок; забезпечування доступу до баз даних; забезпечування користувачів доступом до глобальних комп'ютерних мереж; забезпечування спілкування в інтернет-чатах; забезпечування спілкування на форумах у режимі он-лайн; забезпечування телекомунікаційним з'єднанням із глобальною комп'ютерною мережею; забезпечування телекомунікаційними каналами для телемагазинів; зв'язок за допомогою волоконно-оптичних мереж; зв'язок за допомогою комп'ютерних терміналів; зв'язок за допомогою стільникових телефонів; інформування щодо телекомунікаційних послуг; пейджингові послуги (з використанням радіо, телефону або інших засобів електронного зв'язку); передавання відеоданих за запитом; передавання вітальних листівок он-лайн; передавання електронною поштою; передавання повідомлень і зображень за допомогою комп'ютера; передавання телеграм; передавання цифрових файлів; пересилання повідомлень; послуги відеоконференцзв'язку; послуги голосової пошти; послуги електронних інформаційних табло (телекомунікаційні послуги); послуги з надавання телеграфного зв'язку; послуги з надавання телефонного зв'язку; послуги з телекомунікаційної маршрутизації та з'єднування; послуги інформаційних агентств; послуги телеконференцзв'язку; потокове передавання даних; прокат апаратури для пересилання повідомлень; прокат модемів; прокат телекомунікаційного обладнання; прокат телефонів; прокат факсимільної апаратури; прокат часу доступу до глобальних комп'ютерних мереж; радіозв'язок; радіотранслювання; супутниковий зв'язок; телевізійне транслювання; телевізійне транслювання кабельними мережами; телеграфний зв'язок; телефонний зв'язок; транслювання засобами бездротового зв'язку; факсимільне передавання.

---

(111) **281751** **(210)** **m 2019 33019**
(151) **25.08.2020** **(220)** **18.12.2019**
(181) **18.12.2029**
(732) **ТОВАРИСТВО З ОБМЕЖЕНОЮ ВІДПОВІДАЛЬНІСТЮ "НАУКОВО-ВИРОБНИЧЕ ОБ'ЄДНАННЯ "ІНФОРМАЦІЙНІ ТЕХНОЛОГІЇ";**
вул. Поліська, 12, м. Київ, 02093 (UA)

(540)

ittv

(511)
Кл. 38: Абонентський телеграфний зв'язок; забезпечування доступу до баз даних; забезпечування користувачів доступом до глобальних комп'ютерних мереж; забезпечування спілкування в Інтернет-чатах; забезпечування спілкування на форумах у режимі он-лайн; забезпечування телекомунікаційним з'єднанням із глобальною комп'ютерною мережею; забезпечування телекомунікаційними каналами для телемагазинів; зв'язок за допомогою волоконно-оптичних мереж; зв'язок за допомогою комп'ютерних терміналів; зв'язок за допомогою стільникових телефонів; інформування щодо телекомунікаційних послуг; пейджингові послуги (з використанням радіо, телефону або інших засобів електронного зв'язку); передавання відеоданих за запитом; передавання вітальних листівок он-лайн; передавання електронною поштою; передавання повідомлень і зображень за допомогою комп'ютера; пере-

давання телеграм; передавання цифрових файлів; пересилання повідомлень; послуги відеоконференцзв'язку; послуги голосової пошти; послуги електронних інформаційних табло (телекомунікаційні послуги); послуги з телекомунікаційної маршрутизації та з'єднування; послуги інформаційних агентств; послуги телеконференцзв'язку; потокове передавання даних; прокат апаратури для пересилання повідомлень; прокат модемів; прокат телекомунікаційного обладнання; прокат телефонів; прокат факсимільної апаратури; прокат часу доступу до глобальних комп'ютерних мереж; радіозв'язок; радіотранслювання; супутниковий зв'язок; телевізійне транслювання; телевізійне транслювання кабельними мережами; телеграфний зв'язок; послуги з надавання телеграфного зв'язку; телефонний зв'язок; послуги з надавання телефонного зв'язку; транслювання засобами бездротового зв'язку; факсимільне передавання.

---

(111) **281752** **(210)** **m 2019 33066**
(151) **25.08.2020** **(220)** **19.12.2019**
(181) **19.12.2029**
(732) **Горецький Олег Васильович;**
просп. Валерія Лобановського, 6 В, кв. 4, м. Київ, 03037 (UA)

(540)

Goretskyy

(511)
Кл. 45: Юридичні послуги; послуги з безпеки щодо фізичної охорони матеріального майна і фізичних осіб; персональні та соціальні послуги для задоволення потреб людини, що надаються іншими особами; арбітражні послуги; генеалогічне досліджування; послуги щодо правового забезпечення підприємницької та зовнішньоекономічної діяльності; консультування з правових питань щодо побудови патентних ландшафтів; консультування щодо інтелектуальної власності; консультування щодо фізичної безпеки; юридичне консультування, в тому числі он-лайн; лізинг доменних імен у мережі Інтернет; ліцензування (юридичні послуги) в рамках робіт з видання програмного забезпечення; ліцензування інтелектуальної власності; ліцензування комп'ютерного програмного забезпечення (юридичні послуги); медіація; моніторинг прав інтелектуальної власності з метою надавання консультаційних послуг з правових питань; надавання юридичної допомоги підприємствам, організаціям, установам та фізичним особам; організовування зустрічей з політиками; організовування громадських зустрічей, зборів та слухань на соціальні потреби; послуги адвокатів; послуги з відстежування змін у законодавстві; послуги з підготовки юридичних документів; юридичні послуги з представництва у суді та в інших адміністративних органах; послуги соціальних мереж у режимі он-лайн; послуги щодо комплексного правового супроводжування господарської та інвестиційної діяльності; послуги щодо позасудового вирішення спорів; послуги юристів-правозахисників; правове адміністрування ліцензій; послуги з правового захисту громадян; правові досліджування; реєстрування доменних імен (юридичні послуги); розслідування особистого минулого; управління авторськими правами; юридична допомога в реєструванні, реорганізації і ліквідуванні підприємств, в тому числі компаній з іноземними учасниками комерційної діяльності; юридичний аудит; юридичні консультації щодо запитів про подання комерційних пропозицій; юридичні консультації щодо запрошень до участі у тендерних процедурах; юридичні послуги з ведення переговорів щодо укладання угод для інших; юридичні послуги з врегулювання корпоративних спорів в досудовому та судовому порядку; юридичні послуги з підготовки законопроектів; юридичні послуги щодо оскарження неправомірних рішень; юридичні послуги щодо складання заяв, скарг, запитів та інших документів правового змісту; юридичні послуги щодо складання, експертизи і правового супроводжування договорів і контрактів, в тому числі угод з нерухомості та інвестиційних угод.

---

(111) **281753** **(210)** **m 2019 33222**
(151) **25.08.2020** **(220)** **20.12.2019**
(181) **20.12.2029**
(591) зелений, світло-зелений, золотистий
(732) **Коротков Олег Володимирович;**
бульв. Вацлава Гавела, 9 А, кв. 293, м. Київ, 03067 (UA)

(540)

Дивись кольорову копію з оригіналу зображення знака в кінці бюлетеня

(511)
Кл. 4: Вугілля для кальянів (паливо).

---

(111) **281754** **(210)** **m 2019 33312**
(151) **25.08.2020** **(220)** **23.12.2019**
(181) **23.12.2029**
(591) синій, жовтий
(732) **Товариство з обмеженою відповідальністю "РИТЕЙЛ СЕРВІС";**
вул. Козацька, 120/4, м. Київ, 03680 (UA)

(540)

Дивись кольорову копію з оригіналу зображення знака в кінці бюлетеня

(511)

Кл. 35: Рекламування; керування підприємницькою діяльністю; адміністрування у сфері підприємницької діяльності; офісні роботи; адміністративна допомога щодо запитів про подання комерційних пропозицій; адміністративна допомога щодо запрошень до участі у тендерних процедурах; адміністративне обробляння замовлень на купівлю; адміністрування програм лояльності для клієнтів; аналізування собівартості; аудит підприємницької діяльності; аудит фінансовий; аукціонний продаж; аутсорсингове адміністративне керування для компаній; бухгалтерський облік; веб-індексування на комерційні або рекламні потреби; ведення бухгалтерських книг; ведення переговорів щодо укладання угод у сфері підприємницької діяльності для інших; вивчання ринку; визначання громадської думки; виписування рахунків; готування платіжних документів; готування податкових декларацій; демонстрування товарів; довідкові послуги у сфері підприємницької діяльності; допомога в керуванні підприємницькою діяльністю; допомога у комерційному або промисловому керуванні; дорадчі послуги для керування підприємницькою діяльністю; досліджування щодо підприємницької діяльності; економічне прогнозування; забезпечування інформацією в сфері підприємницької діяльності за допомогою веб-сайтів; збирання інформації у комп'ютерні бази даних; збирання статистичних даних; інформування щодо підприємницької діяльності; керування діяльністю щодо програм з відшкодовування витрат для інших; керування підприємницькою діяльністю в перехідний період; комерційне інформування та поради для споживачів у виборі товарів і послуг; комерційне керування ліцензуванням товарів і послуг для інших; комп'ютеризоване ведення справ; консультування з керування підприємницькою діяльністю; консультування з комунікаційних стратегій щодо рекламування; консультування з комунікаційної стратегії щодо зв'язків з громадськістю; консультування з організовування підприємницької діяльності; маркетинг; маркетинг у рамках робіт з видання програмного забезпечення; маркетинг цільовий; маркетингові досліджування; машинописні роботи; надавання інформації щодо комерційних та ділових контактів; надавання онлайнових торговельних майданчиків для покупців та продавців товарів і послуг; написання рекламних текстів; написання сценаріїв на рекламні потреби; обробляння текстів; оновлювання рекламних матеріалів; оновлювання та ведення даних у комп'ютерних базах даних; оновлювання та ведення інформації в реєстрах; оптимізація відвідуваності веб-сайтів; організовування виставок на комерційні або рекламні потреби; організовування ярмарків на комерційні або рекламні потреби; орендування рекламного місця; оформляння вітрин; оцінювання підприємницької діяльності; поради щодо організовування і керування підприємницькою діяльністю; посередницькі послуги у сфері підприємницької діяльності щодо підбору потенційних приватних інвесторів для підприємців, які потребують фінансування; послуги агентств комерційного інформування; послуги експертів з ефективності підприємницької діяльності; послуги з аутсорсингу (допомога у сфері підприємницької діяльності); послуги з керування підприємницькими проектами для об'єктів будівництва; послуги з конкурентного розвідування ринку; послуги з корпоративних комунікацій; послуги з макетування на рекламні потреби; послуги з нагадування про ділові зустрічі (офісні роботи); послуги з огляду преси; послуги з порівнювання цін; послуги з релокації для підприємств; послуги з розвідування ринку; послуги з фотокопіювання; послуги закупівельні для інших (закуповування товарів та послуг для інших підприємств); послуги зі зв'язків із засобами масової інформації; послуги зі складання графіків ділових зустрічей (офісні роботи); послуги зі створювання та керування списками подарунків; послуги із заповнювання податкової декларації; послуги імпортно-експортних агентств; послуги рекламних агентств; послуги секретарів; послуги щодо зв'язків з громадськістю; послуги щодо комерційного лобіювання; послуги щодо комерційного посередництва; пошук даних у комп'ютерних файлах для інших; пошук спонсорів; пошукова оптимізація для сприяння продажам; представляння товарів на засобах інформування з метою роздрібного продажу; приймання телефонних дзвінків для недоступних абонентів; прокат білбордів (рекламних щитів); прокат офісних машин і обладнання; прокат офісного обладнання на об'єктах коворкінгу; прокат рекламних матеріалів; прокат рекламного часу на засобах інформування; прокат торговельних автоматів; прокат торговельних стендів; прокат фотокопіювальних машин; пряме поштове рекламування; публікування рекламних текстів; радіорекламування; реєстрування письмових повідомлень та даних; рекламування з оплатою переходів на веб-сторінку за рекламним оголошенням; рекламування зовнішнє; рекламування поштою; рекламування через комп'ютерну мережу в режимі он-лайн; репродукування документів; розклеювання рекламних плакатів; розповсюджування зразків; розповсюджування рекламних матеріалів; розробляння рекламних матеріалів; розслідування у сфері підприємницької діяльності; систематизування інформації у комп'ютерні бази даних; складання звітів про стан рахунків; складання індексів інформації на комерційні або рекламні потреби; сприяння продажам для інших; створювання рекламних фільмів; створювання телевізійних програм для продажу товарів через телемагазини; стенографування; текстове записування інформації (офісні роботи); телевізійне рекламування; телемаркетингові послуги; узгоджування та укладання комерційних угод для третіх сторін; фахове консультування щодо підприємницької діяльності; розміщування в одному місці, на користь іншим особам, асортименту товарів (крім їх транспортування), яке дозволяє покупцям зручно оглядати та купувати ці товари за загальними каталогами цих товарів або у магазинах оптової та роздрібної торгівлі.

Кл. 39: Розподіляння електричної енергії; розподіляння енергії; газопостачання; транспортування трубопроводами; інформування щодо перевезення; пасажирське перевезення; перевезення вантажними автомобілями; перенесення вантажу; вантажні перевезення (перевезення товарів суднами).

(111) **281755** (210) **m 2019 33642**
(151) **25.08.2020** (220) **27.12.2019**
(181) **27.12.2029**
(591) білий, чорний, жовтий
(732) **ПРИВАТНЕ ПІДПРИЄМСТВО "ЯВІР-2000"; вул. Степана Кондратенка, 6, м. Полтава, 36007 (UA)**

(540)

Дивись кольорову копію з оригіналу зображення знака в кінці бюлетеня

(511)
Кл. 9: 3D-окуляри; автовідповідачі телефонні; автомати для продавання квитків; автоматичні вимикачі; автоматичні покажчики низького тиску в шинах транспортних засобів; адаптери електричні; аерометри; азбестовий одяг для захисту від вогню; азбестові рукавиці для захисту у разі нещасних випадків; азбестові щити для пожежників; акселерометри; актинометри; акумулятори для електронних сигарет; акумулятори електричні; акустичні пристрої зв'язку; алідади; альтиметри; амбушури для наголовних навушників; амперметри; аналізатори розміру наночастинок; анемометри; аноди; анодні батареї; антени; антикатоди; апарати для гасіння вогню; апарати для дистанційного керування; апарати для оброблення інформації; апарати для ферментації (лабораторні апарати); апарати електричні для дистанційного запалювання; апарати навігаційні для системи глобального позиціонування (GPS); апарати та інструменти для зважування; апаратура для аналізування, крім призначеної на медичні потреби; апертометри (оптика); ареометри для кислот; ареометри для кислот акумуляторні; аудіо-, відеоприймачі; аудіовізуальні навчальні апарати; аудіоінтерфейси; бакени світиві; балансувальні прилади; баласти до освітлювальних пристроїв; банки акумуляторів електричних; банкомати; барометри; батареї для запалювання; батареї електричні; батареї електричні для транспортних засобів; акумулятори електричні для транспортних засобів; бездротові телефони; безміни (ваги); бетатрони; біноклі; біочипи; блискавковідводи; блоки пам'яті комп'ютера; бортові самописці (реєстратори даних); брандспойти; браслети, що під'єднуються до смарт-пристроїв (вимірювальні інструменти); важки прямовисні; вакуумметри; вакуумні лампи (радіо); варіометри; взуття для захисту у разі нещасних випадків, від проміння і вогню; вилки електричні; вимірювальні інструменти; вимірювальні покажчики; вимірювальні прилади; вимірювальні прилади електричні; вимірювальні пристрої; випрямлячі струму; високочастотна апаратура; витратоміри; відгалужувальні коробки (електрика); відеодисплеї для носіння на тілі; відеоекрани; відеокамери; відеокасети; відео-няня (відеопристрої для пильнування за немовлятами); відеотелефони; візири для фотоапаратів; візирні труби для вогнепальної зброї; оптичні прицільні для вогнепальної зброї; візори для шоломів; віскозиметри; вітрові конуси для визначання напрямку вітру; віхи (геодезичні інструменти); рейки (геодезичні інструменти); вічка (збільшувальні лінзи) для дверей; вогнегасники; водолазні костюми; водолазні маски; волоконно-оптичні кабелі; вольтметри; вушні затички для водолазів; газоаналізатори; газометри (вимірювальні інструменти); газорозрядні трубки електричні, крім призначених для освітлювання; галенітові кристали (детектори); гальванічні батареї; гальванічні елементи; гальванометри; гарнітури віртуальної реальності; гарнітури для телефонів; геліографи; геодезичні апарати та інструменти; геодезичні мірні ланцюги; графічні зображення для мобільних телефонів завантажні; грузила для зондів, лотів; гучномовці; далекоміри; датчики п'єзоелектричні; дверні дзвоники електричні; декомпресійні камери; денсиметри; денситометри; детектори; детектори диму; детектори фальшивих монет; джгути електричних проводів для автомобілів; дзвоники (попереджальні пристрої); дзеркала (оптика); дзеркала для контрольно-оглядових робіт; диктофони; динамометри; диски магнітні; дисководи до комп'ютерів; дисководи з автоматичною заміною дисків для комп'ютерів; дистанційні переривники; дистиляційні апарати на наукові потреби; дифракційні апарати (мікроскопія); дихальні апарати для підводного плавання; дихальні апарати, крім апаратів штучного дихання; діагностичні апарати, крім призначених на медичні потреби; діапозитиви (фотографія); слайди (фотографія); діапроектори; діафрагми (акустика); діафрагми (фотографія); діафрагми для дослідницької апаратури; ДНК-чипи; додавальні машини; дозувальні пристрої; дозатори; дорожні знаки світиві або механічні; дорожні конуси; дріт плавкий; дросельні котушки (імпеданс); еквалайзери (аудіоапаратура); екрани (фотографія); екранні заставки (скринсейвери) для комп'ютерів, записані або завантажні; експонометри (вимірювачі освітлення); електрифіковані огорожі; електрифіковані шини для монтування точкових джерел світла; електричне устаткування для дистанційного керування виробничими процесами; електродинамічна апаратура для дистанційного керування залізничними стрілками; електродинамічна апаратура для дистанційного керування сигналами; електролізери; електромагнітні котушки; електронні брелоки для ключів, що є апаратами дистанційного керування; електронні видання завантажні; електронні дисплеї для відображання даних у вигляді цифр; електронні інтерактивні дошки; електронні кишенькові перекладачі; електронні нашийники для дресирування тварин; електронні ноти завантажні; електронні олівці (елементи дисплеїв); електронні оповіщальні дошки; електронні системи контролю доступу для блокування дверей; електронні ярлики для товарів; емотікони для мобільних телефонів завантажні; епідіаскопи; ергометри; заглушки-індикатори тиску для клапанів; закодовані ідентифікаційні браслети магнітні; замки електричні; записники електронні; запобіжники від перенапруги; запобіжники плавкі; зарядні пристрої для акумуляторних батарей; зарядні пристрої для електричних батарей; зарядні пристрої для електронних

сигарет; зарядні станції для електричних транспортних засобів; засоби індивідуального захисту у разі нещасних випадків; захисні засоби від рентгенівських променів, крім призначених на медичні потреби; захисні костюми для пілотів; захисні маски; захисні окуляри для спорту; захисні плівки, пристосовані для екранів комп'ютерів; захисні плівки, пристосовані для смартфонів; захисні пристосування для голови спортивні; захисні пристосування для рота спортивні; захисні шоломи; захисні шоломи для спорту; звукові пристрої сигнальні; звуковідтворювальна апаратура; звукозаписувальні апарати; звукозаписувальні диски; звукозаписувальні носії; звукозаписувальні стрічки; звукопередавальні апарати; звукопроводи; з'єднувачі (електрика); з'єднувачі (обладнання для оброблення інформації); з'єднувачі електричних ліній; з'єднувачі електричні; з'єднувачі проводів (електрика); знаки механічні; знаки світиві; зумери; зчитувачі (обладнання для оброблення інформації); зчитувачі штрихових кодів; ідентифікаційні картки магнітні; інвертори (електрика); індикатори нахилу; інклінометри; клінометри; індикатори тиску; інструменти для вимірювання висоти; інструменти, що мають окуляри; інтегральні схеми; інтерактивні сенсорні термінали; інтерфейси для комп'ютерів; інфрачервоні детектори; іонізатори, крім призначених для оброблення повітря або води; іскрогасники; кабелепроводи електричні; кабелі для стартерів; кабелі електричні; калібри; калібрувальні кільця; калориметри; калькулятори кишенькові; камери заднього виду для транспортних засобів; капи; капілярні трубки; карти пам'яті для відеоігрових автоматів; картки з інтегрованими мікросхемами (смарт-картки); картки-ключі кодовані; касети для фотопластин (фотографія); касети з відеоіграми; касові апарати; катоди; килимки під комп'ютерні мишки; кінематографічні плівки експоновані; кінокамери; клеми (електрика); кнопки для дзвоників; коаксіальні кабелі; кодовані магнітні картки; колектори електричні; компакт-диски (аудіодиски, відеодиски); компакт-диски (зчитна пам'ять); компаратори; компаси; компаси морські; комп'ютери; комп'ютери для носіння на тілі; комп'ютери тонкі клієнти; комп'ютерне апаратне забезпечення; комп'ютерне програмне забезпечення записане; комп'ютерне програмне забезпечення ігрове завантажне; комп'ютерне програмне забезпечення ігрове записане; комп'ютерні джойстики, крім призначених для відеоігор; комп'ютерні клавіатури; комп'ютерні принтери; комп'ютерні пристрої для магнітних стрічок; комп'ютерні пристрої периферійні; комп'ютерні програми завантажні; комп'ютерні програми записані; комп'ютерні програми оперативного обслуговування записані; комп'ютерні програмні платформи, записані або завантажні; комутатори; комутаційні електричні апарати; конденсатори електричні; контакти електричні; контактні лінзи; контейнери для контактних лінз; контрольно-вимірювальні прилади для парових котлів; коригувальні лінзи (оптика); коробки з'єднання (електрика); корпуси гучномовців; корпуси електричних акумуляторів; косинці для вимірювання; космографічні інструменти; костюми для захисту від вогню; одяг для захисту від вогню; котушки (фотографія); котушки електричні; котушки індуктивності (електрика); крапельниці для вимірювання, крім призначених на медичні або побутові потреби; крокоміри; круглі логарифмічні лінійки; куленепробивний одяг; куленепробивні жилети; бронежилети; кутовимірювальні інструменти; лабораторні лотки; лаги (вимірювальні інструменти); лазери, крім призначених на медичні потреби; лактоденсиметри; лактометри; лампи фотолабораторні (фотографія); лампи-спалахи (фотографія); лептопи; лінзи для окулярів; лінійки (вимірювальні інструменти); лінійки розкладні; ліхтарі оптичні; лампи оптичні; лічильники; лічильники обертів; лічильники пройденої відстані; лічильники пройденої відстані для транспортних засобів; лотліні; лупи (оптика); магніти; магнітні кодувальники; магнітні носії інформації; магнітні проводи; магнітні стрічки; магнітні стрічки для відеозаписування; манекени для аварійних випробувань; манекени для надавання першої допомоги (навчальні прилади); манометри; маски для зварювальників; математичні інструменти; матеріали для електропередавальних ліній (проводи, кабелі); машини для зважування; машини для рахування і сортування грошей; машини і прилади для випробовування матеріалів; меблі спеціальні лабораторні; мегафони; медіаплеєри портативні; металодетектори промислові або військові; метри (вимірювальні інструменти); метри швацькі; метрономи; механізми для приймання оплати для апаратів, що приводяться в дію жетонами; механізми для приймання оплати для апаратів, що приводяться в дію монетами; механізми для приймання оплати для телевізорів, що приводяться в дію монетами; мишки (комп'ютерні периферійні пристрої); мідний дріт в ізоляції; мікрометри; мікрометричні гвинти для оптичних інструментів; мікропроцесори; мікроскопи; мікротоми; мікрофони; мікшерні пульти; мобільні телефони; стільникові телефони; модеми; монітори (комп'ютерне апаратне забезпечення); монітори (комп'ютерні програми); морські апарати та інструменти; морські глибиноміри; морські сигнальні апарати; муфти з'єднувальні для електричних кабелів; навігаційні інструменти; навігаційні прилади для транспортних засобів (бортові комп'ютери); навушники як наголовна гарнітура; навчальна апаратура; наголовні убори, що є захисними шоломами; наколінники для робітників; накривки захисні для штепсельних розеток; напівпровідники; неонові знаки; нитки розпізнавальні для електричних проводів; нівеліри; нівелювальні інструменти; ноніуси; носові затискачі для водолазів та плавців; ноутбуки; об'єктиви (лінзи) (оптика); об'єктиви для астрофотографування; об'єктиви для макрозйомки; об'єктиви для селфі; обмежувачі (електрика); оболонки для електричних кабелів; оболонки розпізнавальні для електричних проводів; овоскопи; одяг для захисту у разі нещасних випадків, від проміння і вогню; одяг, призначений для лабораторій; озонатори; октанти; окуляри; окуляри від сонця; окуляри оптичних приладів; омметри; оправи для окулярів; оптичні апарати та інструменти; оптичні вироби; оптичні волокна (світловоди); оптичні диски; оптичні зчитувачі знаків; оптичні конденсори; оптичні лінзи; оптичні носії інформації; оптичні прицілі для артилерії; осцилографи; очищальні пристрої для звукозаписувальних дисків; палки для селфі (ручні моноподи); паркома-

ти; паси безпеки, крім призначених для транспортних засобів і спортивного спорядження; перегінні куби для лабораторного досліджування; переговорні апарати; переговорні трубки; передавачі електронних сигналів; перемикальні коробки (електрика); перемикальні щити; перемикачі електричні; перемикачі, що діють в установлений час, автоматичні; перетворювачі електричні; перископи; персональні стереопрогравачі; персональні цифрові секретарі; перфокартні машини офісні; печі для лабораторного використання; підсилювальні лампи електронні; підсилювачі; підставки під зап'ястя для роботи з комп'ютером; підставки, пристосовані для лептопів; пірометри; планіметри; планшети (геодезичні інструменти); планшетні комп'ютери; пластини акумуляторні; плати для інтегральних схем; плати друковані; плеєри DVD; плеєри для касет; плеєри для компакт-дисків; плівки експоновані; плотери; пожежні драбини рятувальні; пожежні машини; пожежні насоси; пожежні покривала; пожежні пристрої для збивання полум'я; пожежні сигналізатори; пожежні судна; пожежні шланги; покажчики електровтрат; покажчики кількості; покажчики рівня бензину; покажчики рівня пального; покажчики рівня води; покривала рятувальні; поливальні протипожежні системи; поляриметри; попереджальні трикутники для несправних транспортних засобів; прецизійні терези; призми (оптика); прикладні програми комп'ютерного програмного забезпечення завантажні; прилади для аналізування повітря; прилади для аналізування харчових продуктів; прилади для вимірювання відстані; прилади для вимірювання швидкості (фотографія); прилади для змінювання голок програвачів; прилади для перевіряння швидкості транспортних засобів; прилади для реєстрування часу; прилади для розмагнічування магнітних стрічок; прилади катодного захисту проти корозії; прискорювачі частинок; пристрої безпеки руху на залізниці; пристрої для автоматичного керування транспортними засобами; пристрої для виписування рахунків; пристрої для відеозаписування; пристрої для записування на магнітну стрічку; пристрої для налаштування систем супутникового зв'язку; пристрої для перепускання кисню; пристрої для проеціювання віртуальних клавіатур; пристрої для читання електронних книжок; пристрої сигнальні спалахові для рятувальних операцій, лазерні; пристрої сигнальні спалахові для рятувальних операцій, невибухові та непіротехнічні; пристрої телекомунікаційні у вигляді ювелірних виробів; пристрої центрування для фотографічних діапозитивів; пробірки; проблискові ліхтарі (світлові сигнальні пристрої); провідники електричні; проводи електричні; проводка (електрика); програвачі; проекційні апарати; проекційні екрани; промивальні посудини (фотографія); протизавадні пристрої (електрика); протикрадіжна попереджальна апаратура; протикрадіжні запобіжні пристрої електричні; процесори (центральні блоки оброблювання даних); прутки для шукання підземних джерел води; прямовиси; пульти керування (електрика); радари; радіологічні апарати на промислові потреби; радіологічні екрани на промислові потреби; радіо-няня (пристрої для пильнування за немовлятами); радіопейджери; радіопередавачі (телекомунікації); радіоприймачі; радіоприймачі для транспортних засобів; радіостанції портативні; радіотелеграфні станції; радіотелефонні станції; радіощогли; рамки для фотографічних діапозитивів; растри для фотоцинкографії; рахувальні машини; рахувальні машини для виборів; регулівні апарати електричні; регулятори напруги для транспортних засобів; регулятори освітлювання (світлорегулятори) електричні; регулятори освітлювання сцени; регулятори числа обертів для програвачів; редуктори (електричні); резистори електричні; рейсмуси (столярні); рейсшини для вимірювання; реле електричні; рентгенівські апарати, крім призначених на медичні потреби; рентгенівські плівки експоновані; рентгенівські трубки, крім призначених на медичні потреби; рентгенограми, крім призначених на медичні потреби; реостати; респіратори для фільтрування повітря; респіраторні маски, крім призначених для штучного дихання; реторти; рефрактометри; рефрактори; решітки для пластин електричних акумуляторів; рингтони для мобільних телефонів завантажні; рівні (інструменти для визначання горизонтальності); різьбові калібри; роботи для нагляду за безпекою; роботи для створювання ефекту присутності; роботи лабораторні; роботи навчальні; роботи-гуманоїди зі штучним інтелектом; розетки електричні; розподільні коробки (електрика); розподільні пульти (електрика); розподільні щити (електрика); розсувні калібри; ртутні рівні; рубильники; рукавиці для водолазів; рукавиці для захисту від рентгенівського проміння промислові; рукавиці для захисту у разі нещасних випадків; рукавички з блоком датчиків для введення даних; рупори до гучномовців; рятувальні апарати і спорядження; рятувальні брезенти; рятувальні буї; рятувальні жилети; рятувальні капсули на випадок стихійного лиха; рятувальні плоти; рятувальні пояси; сабвуфери; свистки спортивні; свисткові сигнальні пристрої; світлові указки електронні; світловідбивальні вироби для одягу для запобігання нещасним випадкам; світловідбивальні рятувальні жилети; світлодіоди (LED); світлодіоди на квантових точках (QLED); світлодіоди органічні (OLED); світлозахисні бленди для об'єктивів; світлокопіювальні апарати; світлофори (сигнальні пристрої); секстанти; сигналізатори для подавання сигналів у тумані невибухові; сигналізація світлова або механічна; сигнальні буї; сигнальні дзвоники; сигнальні дзвоники електричні; сигнальні ліхтарі; сигнальні панелі світиві або механічні; сигнальні пристрої; сигнальні свистки; симулятори для керування або перевіряння транспортних засобів; симулятори для навчання реанімаційним заходам; сирени; сітки безпеки; рятувальні сітки; сітки для захисту у разі нещасних випадків; сканери (обладнання для оброблювання інформації); скло антиблікове; скло оптичне; словники електронні ручні; смарт-годинники; смарт-кільця; смарт-окуляри; смартфони; солеміри; соленоїдні вентилі (електромагнітні перемикачі); сонари; сонячні батареї; сонячні панелі для виробляння електроенергії; спектрографи; спектроскопи; спиртові рівні; спиртометри; спідометри; спостерігальна апаратура, крім призначеної на медичні потреби; спостерігальні прилади; спускові механізми фотозатворів (фотографія); стереоскопи; стереоскопічні апарати; стрічки для чищення головок (за-

писувальних); стробоскопи; сульфітометри; сумки, пристосовані для лептопів; супутники на наукові потреби; супутникові навігаційні апарати; сушильні апарати для фотографій; сушильні стелажі (фотографія); сферометри; схеми друковані; табель-годинники (часореєструвальні пристрої); таксометри; тахометри; телевізори; телеграфи (апарати); телеграфні проводи; телескопи; телесуфлери; телетайпи; телефонні апарати; телефонні передавачі; телефонні проводи; телефонні трубки; температурні індикатори; температурні індикаторні наклейки, крім призначених на медичні потреби; теодоліти; тепловізори; теплорегулювальні прилади; термогігрометри; термоелектронні лампи; термоелектронні трубки; термометри, крім призначених на медичні потреби; термостати; термостати для транспортних засобів; термостати цифрові для систем клімат-контролю; тиглі (лабораторні); тискоміри; токени автентифікації (шифрувальні пристрої); тонарми для програвачів; тонер-картриджі незаправлені для принтерів та фотокопіювальних апаратів; тоталізатори; точні вимірювальні прилади; транзистори (електроніка); трансмітери (телекомунікації); транспондери; транспортири (вимірювальні інструменти); трансформатори (електрика); трансформатори підвищувальні; трекболи (комп'ютерні периферійні пристрої); тримачі для електричних котушок; тріоди; трубки для підводного плавання; трубки Піто; урометри; файли зображувальні завантажні; файли музичні завантажні; факсимільні апарати; фізичні апарати та інструменти; фільтри для використання у фотографії; фільтри для респіраторних масок; фільтри для ультрафіолетових променів, що призначені для фотографії; фітнес-трекери; флеш-накопичувачі USB; флуоресцентні екрани; фотоапарати; фотоглянцювачі; фотографічні підставки для стікання; фотоелементи; фотозатвори (фотографія); фотозбільшувачі (фотографія); фотокопіювальні апарати (фотографічні, електростатичні, теплові); фотолабораторії; фотометри; фотоспалахи (фотографія); фототелеграфні апарати; футляри для окулярів; футляри для предметних скелець мікроскопів; футляри для смартфонів; футляри спеціальні для фотографічних апаратів та інструментів; хвилеміри; хімічні апарати і інструменти; хроматографи лабораторні; хронографи (прилади для записування часу); центрифуги лабораторні; циклотрони; циркулі для вимірювання; цифрові метеорологічні станції; цифрові табло; цифрові фоторамки; цукроміри; чарівні ліхтарі; частотоміри; чашки Петрі; чипи (інтегральні схеми); човни рятувальні; чорнильні картриджі незаправлені для принтерів та фотокопіювальних апаратів; чотирикутні лінійки для вимірювання; чохли для лептопів; чохли для персональних цифрових секретарів; чохли для планшетних комп'ютерів; чохли для смартфонів; шаблони (вимірювальні інструменти); шоломи для верхової їзди; штативи для реторт; штативи для фотоапаратів; шумоміри; щитки для захисту обличчя робітників; якорі електромагнітів (електрика).

Кл. 35: Адміністративна допомога щодо запрошень до участі у тендерних процедурах; адміністративна допомога щодо запитів про подання комерційних пропозицій; адміністративне оброблення замовлень на купівлю; адміністрування програм лояльності для клієнтів; адміністрування програм лояльності для постійних клієнтів авіакомпаній; аналізування собівартості; аудит підприємницької діяльності; аудит фінансовий; аукціонний продаж; аутсорсингове адміністративне керування для компаній; бухгалтерський облік; ведення бухгалтерських книг; веб-індексування на комерційні або рекламні потреби; ведення переговорів щодо укладання угод у сфері підприємницької діяльності для інших; вивчання ринку; визначання громадської думки; виписування рахунків; влаштовування передплати газет для інших; влаштовування передплати телекомунікаційних послуг для інших; готування платіжних документів; готування податкових декларацій; демонстрування товарів; довідкові послуги у сфері підприємницької діяльності; допомога в керуванні підприємницькою діяльністю; допомога у комерційному або промисловому керуванні; дорадчі послуги для керування підприємницькою діяльністю; досліджування щодо підприємницької діяльності; економічне прогнозування; забезпечування інформацією в сфері підприємницької діяльності за допомогою веб-сайтів; збирання інформації у комп'ютерні бази даних; збирання статистичних даних; інформування щодо підприємницької діяльності; керування діяльністю артистів-виконавців; керування діяльністю вільнонайманих працівників; керування діяльністю готелів; керування діяльністю спортсменів; керування діяльністю щодо програм з відшкодовування витрат для інших; керування підприємницькою діяльністю в перехідний період; комерційне інформування та поради для споживачів у виборі товарів і послуг; комерційне керування ліцензуванням товарів і послуг для інших; комп'ютеризоване ведення справ; консультування з керування персоналом; консультування з керування підприємницькою діяльністю; консультування з комунікаційних стратегій щодо рекламування; консультування з комунікаційної стратегії щодо зв'язків з громадськістю; консультування з організовування підприємницької діяльності; маркетинг; маркетинг у рамках робіт з видання програмного забезпечення; маркетинг цільовий; маркетингові досліджування; машинописні роботи; надавання інформації щодо комерційних та ділових контактів; надавання онлайнових торговельних майданчиків для покупців та продавців товарів і послуг; написання біографічних довідок для інших; написання резюме для інших; написання рекламних текстів; написання сценаріїв на рекламні потреби; оброблення текстів; оновлювання рекламних матеріалів; оновлювання та ведення даних у комп'ютерних базах даних; оновлювання та ведення інформації в реєстрах; оптимізація відвідуваності веб-сайтів; організовування виставок на комерційні або рекламні потреби; організовування показів мод на рекламні потреби; організовування ярмарків на комерційні або рекламні потреби; орендування рекламного місця; оформляння вітрин; оцінювання підприємницької діяльності; підбирання персоналу; поради щодо організовування і керування підприємницькою діяльністю; посередницькі послуги у сфері підприємницької діяльності щодо підбору потенційних приватних інвесторів для підприємців, які потребують фінансування; послуги агентств комерційного інформування; послуги агентств праце-

влаштування; послуги експертів з ефективності підприємницької діяльності; послуги з аутсорсингу (допомога у сфері підприємницької діяльності); послуги з керування підприємницькими проектами для об'єктів будівництва; послуги з конкурентного розвідування ринку; послуги з корпоративних комунікацій; послуги з макетування на рекламні потреби; послуги з нагадування про ділові зустрічі (офісні роботи); послуги з огляду преси; послуги з порівнювання цін; послуги з релокації для підприємств; послуги з розвідування ринку; послуги з фотокопіювання; послуги закупівельні для інших (закуповування товарів та послуг для інших підприємств); послуги зі зв'язків із засобами масової інформації; послуги зі складання графіків ділових зустрічей (офісні роботи); послуги зі створювання та керування списками подарунків; послуги із заповнювання податкової декларації; послуги імпортно-експортних агентств; послуги манекенників для рекламування або сприяння продажам; послуги рекламних агентств; послуги секретарів; послуги щодо зв'язків з громадськістю; послуги щодо комерційного лобіювання; послуги щодо комерційного посередництва; послуги щодо оптового продажу фармацевтичних, ветеринарних і гігієнічних препаратів та товарів медичного призначення; послуги щодо роздрібного продажу завантажних музичних творів у цифровому форматі в режимі он-лайн; послуги щодо роздрібного продажу завантажних рингтонів у режимі онлайн; послуги щодо роздрібного продажу завантажних та попередньо записаних музичних творів та фільмів у режимі он-лайн; послуги щодо роздрібного продажу творів мистецтва художніми галереями; послуги щодо роздрібного продажу фармацевтичних, ветеринарних і гігієнічних препаратів та товарів медичного призначення; пошук даних у комп'ютерних файлах для інших; пошук спонсорів; пошукова оптимізація для сприяння продажам; представлянння товарів на засобах інформування з метою роздрібного продажу; приймання телефонних дзвінків для недоступних абонентів; прокат білбордів (рекламних щитів); прокат офісних машин і обладнання; прокат офісного обладнання на об'єктах коворкінгу; прокат рекламних матеріалів; прокат рекламного часу на засобах інформування; прокат торговельних автоматів; прокат торговельних стендів; прокат фотокопіювальних машин; пряме поштове рекламування; психологічне тестування для відбирання персоналу; публікування рекламних текстів; радіорекламування; реєстрування письмових повідомлень та даних; рекламування; рекламування з оплатою переходів на веб-сторінку за рекламним оголошенням; рекламування зовнішнє; рекламування поштою; рекламування через комп'ютерну мережу в режимі он-лайн; репродукування документів; розклеювання рекламних плакатів; розповсюджування зразків; розповсюджування рекламних матеріалів; розробляння рекламних матеріалів; розслідування у сфері підприємницької діяльності; систематизування інформації у комп'ютерні бази даних; складання звітів про стан рахунків; складання індексів інформації на комерційні або рекламні потреби; сприяння продажам для інших; сприяння продажам товарів і послуг шляхом спонсорської підтримки спортивних подій; створювання рекламних фільмів; створювання телевізійних програм для продажу товарів через телемагазини; стенографування; текстове записування інформації (офісні роботи); телевізійне рекламування; телемаркетингові послуги; узгоджування та укладання комерційних угод для третіх сторін; фахове консультування щодо підприємницької діяльності; розміщування в одному місці, на користь іншим особам, асортименту товарів (крім їх транспортування), яке дає змогу покупцям зручно оглядати і купувати ці товари в магазинах роздрібної торгівлі, на підприємствах оптової торгівлі, за допомогою каталогів посилкової торгівлі або електронних засобів, в тому числі через веб-сайти або програми телемагазинів.

Кл. 42: Аналізування для розробляння нафтових родовищ; аналізування комп'ютерної системи; аналізування почерку (графологія); архітектурне консультування; архітектурні послуги; аутсорсингові послуги у сфері інформаційних технологій; будівельне проектування; випробовування матеріалів; випробовування нафтових свердловин; випробовування текстилю; відновлювання комп'ютерних даних; геологічне експертування; геологічне розвідування; графічний дизайн; графічний дизайн рекламних матеріалів; дизайн візитних карток; дизайн інтер'єру; дизайн паковання; дистанційне резервне копіювання даних; досліджування в геології; досліджування в косметології; досліджування в медицині; досліджування в техніці; досліджування в хімії; досліджування і розробляння нових товарів для інших; досліджування у механіці; досліджування у сфері будівництва; досліджування у сфері захисту навколишнього середовища; досліджування у сфері зварювання; досліджування у сфері телекомунікаційних технологій; досліджування у сфері фізики; дублювання комп'ютерних програм; експертування нафтових родовищ; електронне зберігання даних; електронний моніторинг інформації щодо ідентифікації особи для виявляння крадіжок персональних даних через мережу Інтернет; електронний моніторинг операцій за кредитними картками для виявляння шахрайств через мережу Інтернет; енергоаудит; забезпечування інформацією з комп'ютерних технологій та програмування за допомогою веб-сайтів; забезпечування пошуковими засобами для інтернету; засівання хмар; інжиніринг; інсталювання комп'ютерного програмного забезпечення; калібрування (вимірювання); картографічні послуги; клінічні випробовування; комп'ютерне програмування; конвертування даних або документів з фізичних носіїв на електронні; конвертування даних і комп'ютерних програм, крім фізичного перетворювання; консультування з комп'ютерних технологій; консультування з телекомунікаційних технологій; консультування у сфері енергозбереження; консультування щодо безпеки в мережі Інтернет; консультування щодо безпеки даних; консультування щодо інформаційних технологій (IT); консультування щодо комп'ютерного програмного забезпечення; консультування щодо комп'ютерної безпеки; консультування щодо проектування та розробляння комп'ютерного апаратного забезпечення;

консультування щодо розробляння веб-сайтів; контролювання якості; моделювання одягу; моніторинг комп'ютерних систем для виявляння несанкціонованого доступу або витоку даних; моніторинг комп'ютерних систем для виявляння поломок; моніторинг комп'ютерних систем за допомогою віддаленого доступу; надавання наукової інформації, порад, консультацій щодо зменшування викидів вуглекислого газу; наукові досліджування; науково-технічне експертування; науково-технічні досліджування у сфері природних катастроф; науково-технічні досліджування щодо побудови патентних ландшафтів; обслуговування комп'ютерного програмного забезпечення; оновлювання комп'ютерного програмного забезпечення; оцифровування документів (сканування); перевіряння щодо придатності до експлуатації транспортних засобів; підводне досліджування; планування розвитку міст; платформа як послуга (PaaS); послуги з досліджування у сфері нафтової, газової та гірничої промисловостей; послуги з шифрування даних; послуги наукових лабораторій; послуги фахівців з хімії; послуги щодо захисту від комп'ютерних вірусів; проведення досліджень технічних проектів; прогнозування погоди; програмне забезпечення як послуга (SaaS); проектування інтер'єру; проектування комп'ютерних систем; проектування комп'ютерного програмного забезпечення; прокат веб-серверів; прокат комп'ютерів; прокат комп'ютерного програмного забезпечення; промисловий дизайн; розблоковування мобільних телефонів; розвідування нафти; розміщування комп'ютерних сайтів (веб-сайтів); розробляння комп'ютерних платформ; розробляння програмного забезпечення в рамках робіт з видання програмного забезпечення; розробляння технічної документації; створювання та обслуговування веб-сайтів для інших; створювання та розробляння індексів інформації на основі веб-сайтів для інших (послуги у сфері інформаційних технологій); технологічне консультування; топографічне знімання; хімічний аналіз; хмарне обчислювання даних; хостинг серверів; художнє оформляння (промисловий дизайн).

---

(111) **281756** **(210)** **m 2019 33790**
(151) **25.08.2020** **(220)** **28.12.2019**
(181) **28.12.2029**
(732) **Савка Андрій Михайлович;**
вул. Базарна, 4, кв. 39, м. Великі Мости, Сокальський р-н, Львівська обл., 80074 (UA)

(540)

(511)
Кл. 35: Адміністративна допомога щодо запитів про подання комерційних пропозицій; адміністративна допомога щодо запрошень до участі у тендерних процедурах; адміністративне оброблення замовлень на купівлю; адміністрування програм лояльності для клієнтів; адміністрування програм лояльності для постійних клієнтів авіакомпаній; аналізування собівартості; аудит підприємницької діяльності; аудит фінансовий; аукціонний продаж; аутсорсингове адміністративне керування для компаній; бухгалтерський облік; веб-індексування на комерційні або рекламні потреби; ведення бухгалтерських книг; ведення переговорів щодо укладання угод у сфері підприємницької діяльності для інших; вивчання ринку; визначання громадської думки; виписування рахунків; влаштовування передплати газет для інших; влаштовування передплати телекомунікаційних послуг для інших; готування платіжних документів; готування податкових декларацій; демонстрування товарів; довідкові послуги у сфері підприємницької діяльності; допомога в керуванні підприємницькою діяльністю; допомога у комерційному або промисловому керуванні; дорадчі послуги для керування підприємницькою діяльністю; досліджування щодо підприємницької діяльності; економічне прогнозування; забезпечування інформацією в сфері підприємницької діяльності за допомогою веб-сайтів; збирання інформації у комп'ютерні бази даних; збирання статистичних даних; інформування щодо підприємницької діяльності; керування діяльністю артистів-виконавців; керування діяльністю вільнонайманих працівників; керування діяльністю готелів; керування діяльністю спортсменів; керування діяльністю щодо програм з відшкодовування витрат для інших; керування підприємницькою діяльністю в перехідний період; комерційне інформування та поради для споживачів у виборі товарів і послуг; комерційне керування ліцензуванням товарів і послуг для інших; комп'ютеризоване ведення справ; консультування з керування персоналом; консультування з керування підприємницькою діяльністю; консультування з комунікаційних стратегій щодо рекламування; консультування з комунікаційної стратегії щодо зв'язків з громадськістю; консультування з організовування підприємницької діяльності; маркетинг; маркетинг у рамках робіт з видання програмного забезпечення; маркетинг цільовий; маркетингові досліджування; машинописні роботи; надавання інформації щодо комерційних та ділових контактів; надавання онлайнових торговельних майданчиків для покупців та продавців товарів і послуг; написання біографічних довідок для інших; написання резюме для інших; написання рекламних текстів; написання сценаріїв на рекламні потреби; оброблення текстів; оновлювання рекламних матеріалів; оновлювання та ведення даних у комп'ютерних базах даних; оновлювання та ведення інформації в реєстрах; оптимізація відвідуваності веб-сайтів; організовування виставок на комерційні або рекламні потреби; організовування показів мод на рекламні потреби; організовування ярмарків на комерційні або рекламні потреби; орендування рекламного місця; оформляння вітрин; оцінювання підприємницької діяльності; підбирання персоналу; поради щодо організовування і керування підприємницькою діяльністю; посередницькі послуги у сфері підприємницької діяльності щодо підбору потенційних приватних інвесторів для підприємців, які потребують фінансування; послуги

агентств комерційного інформування; послуги агентств працевлаштування; послуги експертів з ефективності підприємницької діяльності; послуги з аутсорсингу (допомога у сфері підприємницької діяльності); послуги з керування підприємницькими проектами для об'єктів будівництва; послуги з конкурентного розвідування ринку; послуги з корпоративних комунікацій; послуги з макетування на рекламні потреби; послуги з нагадування про ділові зустрічі (офісні роботи); послуги з огляду преси; послуги з порівнювання цін; послуги з релокації для підприємств; послуги з розвідування ринку; послуги з фотокопіювання; послуги закупівельні для інших (закуповування товарів та послуг для інших підприємств); послуги зі зв'язків із засобами масової інформації; послуги зі складання графіків ділових зустрічей (офісні роботи); послуги зі створювання та керування списками подарунків; послуги із заповнювання податкової декларації; послуги імпортно-експортних агентств; послуги манекенників для рекламування або сприяння продажам; послуги рекламних агентств; послуги секретарів; послуги щодо зв'язків з громадськістю; послуги щодо комерційного лобіювання; послуги щодо комерційного посередництва; послуги щодо оптового продажу фармацевтичних, ветеринарних і гігієнічних препаратів та товарів медичного призначення; послуги щодо роздрібного продажу завантажних музичних творів у цифровому форматі в режимі он-лайн; послуги щодо роздрібного продажу завантажних рингтонів у режимі он-лайн; послуги щодо роздрібного продажу завантажних та попередньо записаних музичних творів та фільмів у режимі он-лайн; послуги щодо роздрібного продажу творів мистецтва художніми галереями; послуги щодо роздрібного продажу фармацевтичних, ветеринарних і гігієнічних препаратів та товарів медичного призначення; пошук даних у комп'ютерних файлах для інших; пошук спонсорів; пошукова оптимізація для сприяння продажам; представляння товарів на засобах інформування з метою роздрібного продажу; приймання телефонних дзвінків для недоступних абонентів; прокат білбордів (рекламних щитів); прокат офісних машин і обладнання; прокат офісного обладнання на об'єктах коворкінгу; прокат рекламних матеріалів; прокат рекламного часу на засобах інформування; прокат торговельних автоматів; прокат торговельних стендів; прокат фотокопіювальних машин; пряме поштове рекламування; психологічне тестування для відбирання персоналу; публікування рекламних текстів; радіорекламування; реєстрування письмових повідомлень та даних; рекламування; рекламування з оплатою переходів на веб-сторінку за рекламним оголошенням; рекламування зовнішнє; рекламування поштою; рекламування через комп'ютерну мережу в режимі онлайн; репродукування документів; розклеювання рекламних плакатів; розповсюджування зразків; розміщування в одному місці, на користь іншим особам, асортименту товарів (крім їх транспортування), яке дає змогу покупцям зручно оглядати і купувати ці товари в магазинах оптової та роздрібної торгівлі, а також через мережу Інтернет; розповсюджування рекламних матеріалів; розробляння рекламних матеріалів; розслідування у сфері підприємницької діяльності; систематизування інформації у комп'ютерні бази даних; складання звітів про стан рахунків; складання індексів інформації на комерційні або рекламні потреби; сприяння продажам для інших; сприяння продажам товарів і послуг шляхом спонсорської підтримки спортивних подій; створювання рекламних фільмів; створювання телевізійних програм для продажу товарів через телемагазини; стенографування; текстове записування інформації (офісні роботи); телевізійне рекламування; телемаркетингові послуги; узгоджування та укладання комерційних угод для третіх сторін; фахове консультування щодо підприємницької діяльності.

---

(111) **281757** **(210)** **m 2020 00321**
(151) **25.08.2020** **(220)** **11.01.2020**
(181) **11.01.2030**
(732) **Товариство з обмеженою відповідальністю "КОМТРЕЙД УА";**
вул. Митрополита Андрея Шептицького, 4, м. Київ, 02002 (UA)

(540)

NETBASICS

(511)

Кл. 35: Адміністративна допомога щодо запитів про подання комерційних пропозицій; адміністративне оброблення замовлень на купівлю; вивчання ринку; визначання громадської думки; демонстрування товарів; економічне прогнозування; забезпечування інформацією в сфері підприємницької діяльності за допомогою вебсайтів; забезпечування інформацією у сфері підприємницької діяльності; забезпечування комерційною інформацією та порадами для споживачів у виборі товарів і послуг; маркетинг; маркетинг цільовий; маркетингові досліджування; надавання онлайнових торговельних майданчиків для покупців та продавців товарів і послуг; написання рекламних текстів; оновлювання рекламних матеріалів; організовування виставок на комерційні або рекламні потреби; організовування ярмарків; оформляння вітрин; представляння товарів на засобах інформування з метою роздрібного продажу; пряме поштове рекламування; публікування рекламних текстів; радіорекламування; рекламування; рекламування зовнішнє; рекламування поштою; рекламування через комп'ютерну мережу в режимі онлайн; розклеювання рекламних плакатів; розповсюджування зразків; сприяння продажам для інших; розміщування в одному місці, на користь іншим особам, асортименту продовольчих і непродовольчих товарів (крім їх транспортування), яке дає змогу покупцям зручно оглядати і купувати ці товари в магазинах роздрібної торгівлі, на підприємствах оптової торгівлі, за допомогою торговельних автоматів, каталогів посилкової торгівлі або електронних засобів, в тому числі через вебсайти або програми телемагазинів.

---

(111) **281758** (210) **m 2020 00342**
(151) **25.08.2020** (220) **13.01.2020**
(181) **13.01.2030**
(732) **Юрченко Катерина Сергіївна;**
вул. Молодіжна, 24, смт Степногірськ, Василівський р-н, Запорізька обл., 71611 (UA)

(540) WORLD BELLYDANCE AWARDS DIVA AFRODITA

(511)
Кл. 41: Освіта; забезпечування навчання; розважальні послуги; влаштовування спортивних і культурних заходів; викладання; відеознімання; влаштовування і проведення з'їздів, колоквіумів, конференцій, семінарів, симпозіумів; влаштовування і проведення концертів; влаштовування і проведення практичних занять (навчання); влаштовування і проведення хореографічних та танцювальних майстер-класів; влаштовування конкурсів краси; влаштовування танцювальних і розважальних конкурсів; гімнастичне викладання; готування публікацій за допомогою електронних настільних видавничих засобів; дошкільні навчальні заклади; екзаменування у навчанні; забезпечування відгуками від користувачів на розважальні або культурні потреби; забезпечування інформацією у сфері освіти; забезпечування інформацією у сфері розваг; забезпечування інформацією щодо відпочинку та розваг; забезпечування незавантажними відеозаписами в режимі онлайн; забезпечування незавантажними електронними публікаціями в режимі онлайн; забезпечування незавантажними телевізійними програмами за допомогою відеосервісів за запитом; забезпечування незавантажними фільмами за допомогою відеосервісів за запитом; забезпечування рейтингами від користувачів на розважальні або культурні потреби; забезпечування спортивним устаткованням; забезпечування устаткованням для занять танцями та хореографією; забезпечування устаткованням для відпочинку; замовляння квитків на видовища; звукорежисерські послуги для заходів; послуги хореографів та танцівників для заходів; кінопокази; культурні, освітні або розважальні послуги, що надаються художніми галереями; мікрофільмування; монтування відеострічок; навчання танцям; навчання індивідуальне; індивідуальне навчання танцям; надавання музейних послуг (презентації, виставки); написання кіносценаріїв; написання пісень; написання сценаріїв, крім призначених на рекламні потреби; організовування балів; організовування видовищ (послуги імпресаріо); організовування виставок на культурні або освітні потреби; організовування конкурсів (освітніх або розважальних); організовування лотерей; організовування показів мод на розважальні потреби; організовування розважальних костюмованих заходів; організовування спортивних змагань; організовування танцювальних змагань; освітні послуги, що надаються школами, в тому числі школами танців; планування вечірок (розваги); послуги артистів з розважання; послуги танцюристів з розважання; послуги диск-жокеїв; послуги дискотек; послуги з оцінювання рівня фізичної підготовленості на навчальні потреби; послуги інструкторів (навчання); послуги хореографів (навчання); послуги караоке; послуги кіностудій; послуги клубів (розважальні або освітні); послуги клубів здоров'я (оздоровчі та фітнес-тренування); послуги танцювальних студій; послуги натурників для художників; послуги нічних клубів (розваги); послуги парків атракціонів; послуги персональних тренерів (фітнес-тренування); послуги репортерів; послуги спортивних таборів; послуги студій записування; послуги таборів вихідного дня (розважання); послуги театральних кас; послуги фоторепортерів; послуги щодо музичного композиціювання; практичне навчання (демонстрування); представляння вистав наживо; представляння естрадних вистав; представляння хореографічних та танцювальних вистав; представляння циркових вистав; проведення занять з фітнесу, танців, хореографії; прокат аудіоапаратури; прокат видовищних декорацій; прокат відеокамер; прокат відеомагнітофонів; прокат відеострічок; прокат звукозаписувачів; прокат іграшок; прокат ігрового обладнання; прокат кіноапаратури; прокат кінофільмів; прокат освітлювальної апаратури для театральних студій або телестудій; прокат радіо- і телевізійних приймачів; прокат спортивних майданчиків; прокат спортивного обладнання, крім транспортних засобів; прокат творів мистецтва; прокат театральних декорацій; професійна перепідготовка; професійне орієнтування (поради щодо освіти або навчання); публікування електронних книжок та журналів у режимі онлайн; публікування книжок; публікування текстів, крім рекламних; радіопередачі розважальні; режисерування фільмів, крім рекламних фільмів; розмальовування обличчя на розважальні потреби; створювання видовищ; створювання музичних творів; створювання радіо- і телевізійних програм; створювання фільмів, крім рекламних; театральні постановки; хореографічні постановки; телевізійні передачі розважальні; фізичне виховування; хореографічне виховування; фотографування.

ВІДОМОСТІ ПРО ЗНАКИ, ЗАРЕЄСТРОВАНІ ВІДПОВІДНО ДО МАДРИДСЬКОЇ УГОДИ ПРО МІЖНАРОДНУ РЕЄСТРАЦІЮ ЗНАКІВ ТА/АБО ПРОТОКОЛУ ДО МАДРИДСЬКОЇ УГОДИ ПРО МІЖНАРОДНУ РЕЄСТРАЦІЮ ЗНАКІВ, ЯКИМ НАДАНА ОХОРОНА В УКРАЇНІ

Інформація, представлена в цьому розділі, є сигнальним повідомленням для зацікавлених осіб щодо знаків, зареєстрованих відповідно до Мадридської угоди про міжнародну реєстрацію знаків та/або Протоколу до Мадридської угоди про міжнародну реєстрацію знаків, яким надана охорона в Україні. Повні офіційні відомості публікуються в електронній версії періодичного журналу "WIPO Gazette of International Marks" раз на тиждень, починаючи з його першого випуску 2011 року на веб-сайті Мадридської системи за наступною адресою: *http://www.wipo.int/madrid/en/gazette/*.

Міжнародні цифрові коди для ідентифікації бібліографічних даних, за якими подається інформація у цьому розділі:

(111) номер міжнародної реєстрації
(116) номер продовженої міжнародної реєстрації
(151) дата міжнародної реєстрації
(450) дата публікації відомостей про міжнародну реєстрацію та номер журналу BOIB
(511) класи Міжнародної класифікації товарів і послуг для реєстрації знаків
(540) зображення знака
(580) дата внесення відомостей до Міжнародного реєстру
(891) дата територіального поширення міжнародної реєстрації

МІЖНАРОДНІ РЕЄСТРАЦІЇ ЗНАКІВ, ЯКИМ НАДАНА ОХОРОНА В УКРАЇНІ

(111) **454755** (151) **24.07.1980**
(891) **16.05.2019**
(450) **06.08.2020, 2020/30 Gaz**
(540) **MARTINAL**
(511) **01, 02, 03, 17, 19, 21**

---

(111) **575508** (151) **04.09.1991**
(891) **08.07.2019**
(450) **06.08.2020, 2020/30 Gaz**
(540) **OSCAR**
(511) **29, 31**

---

(111) **575508** (151) **04.09.1991**
(891) **26.06.2017**
(450) **06.08.2020, 2020/30 Gaz**
(540) **OSCAR**
(511) **29, 31**

---

(111) **575508** (151) **04.09.1991**
(891) **08.06.2011**
(450) **06.08.2020, 2020/30 Gaz**
(540) **OSCAR**
(511) **29, 31**

---

(111) **688723** (151) **09.03.1998**
(891) **26.06.2019**
(450) **13.08.2020, 2020/31 Gaz**
(540) **RED TAPE**
(511) **18, 24, 25, 28**

---

(111) **715056** (151) **13.02.1999**
(891) **03.07.2019**
(450) **30.07.2020, 2020/29 Gaz**
(540) **Theoprax**
(511) **41, 42**

---

(111) **740041** (151) **18.05.2000**
(891) **25.07.2019**
(450) **06.08.2020, 2020/30 Gaz**
(540) **SPRINT**
(511) **10**

---

(111) **740757** (151) **07.08.2000**
(891) **06.11.2018**
(450) **06.08.2020, 2020/30 Gaz**
(540) **Cat's Best**
(511) **31**

---

(111) **754927** (151) **08.11.2000**
(891) **16.07.2019**
(450) **06.08.2020, 2020/30 Gaz**
(540) **MEK**
(511) **25**

---

(111) **852425** (151) **09.05.2005**
(891) **03.07.2019**
(450) **13.08.2020, 2020/31 Gaz**
(540) merci Finest Moments
(511) **30**

---

(111) **1011378** (151) **23.06.2009**
(891) **27.08.2009**
(450) **30.07.2020, 2020/29 Gaz**
(540) PushHaler
(511) **10**

---

(111) **1011378** (151) **23.06.2009**
(891) **24.06.2019**
(450) **30.07.2020, 2020/29 Gaz**
(540) PushHaler
(511) **10**

---

(111) **1021024** (151) **02.09.2009**
(891) **04.07.2019**
(450) **06.08.2020, 2020/30 Gaz**
(540)
TIANHAI
LACE
(511) **26**

---

(111) **1107037** (151) **03.08.2011**
(891) **27.06.2019**
(450) **06.08.2020, 2020/30 Gaz**
(540) SUNRISE MEDICAL
(511) **10, 12, 18**

---

(111) **1121269** (151) **22.05.2012**
(891) **29.07.2019**
(450) **13.08.2020, 2020/31 Gaz**
(540) TRUST BLUE
(511) **07, 08**

---

(111) **1129661** (151) **22.05.2012**
(891) **15.07.2019**
(450) **13.08.2020, 2020/31 Gaz**
(540) VERTRAU BLAU
(511) **07, 08**

---

(111) **1138033** (151) **01.08.2012**
(891) **09.05.2019**
(450) **06.08.2020, 2020/30 Gaz**
(540) Fabasoft app.telemetry
(511) **09, 35, 37, 41, 42**

---

(111) **1162869** (151) **02.04.2013**
(891) **22.07.2019**
(450) **06.08.2020, 2020/30 Gaz**
(540) MIVENA
(511) **01, 03, 35, 42**

---

(111) **1182622** (151) **25.04.2013**
(891) **30.07.2019**
(450) **13.08.2020, 2020/31 Gaz**
(540)
(511) **08, 21, 25**

---

(111) **1245545** (151) **18.03.2015**
(891) **17.07.2019**
(450) **06.08.2020, 2020/30 Gaz**
(540) Clindacutan
(511) **05**

---

(111) **1268324** (151) **24.07.2015**
(891) **31.07.2019**
(450) **13.08.2020, 2020/31 Gaz**
(540) KOLOR
(511) **05, 10**

---

(111) **1278490** (151) **11.11.2015**
(891) **05.08.2019**
(450) **13.08.2020, 2020/31 Gaz**
(540) SEAT ATECA
(511) **12**

---

(111) **1279836** (151) **01.04.2015**
(891) **11.07.2019**
(450) **13.08.2020, 2020/31 Gaz**
(540) BURGERISTA
(511) **16, 25, 28, 29, 30, 31, 32, 35, 43, 45**

---

(111) **1287322** (151) **10.11.2015**
(891) **26.07.2019**
(450) **13.08.2020, 2020/31 Gaz**
(540) Graham Hill
(511) **03, 05**

---

(111) **1289003** (151) **08.12.2015**
(891) **16.07.2019**
(450) **06.08.2020, 2020/30 Gaz**
(540) MilkSafe
(511) **09**

---

(111) **1292456** (151) **19.09.2015**
(891) **09.04.2019**
(450) **13.08.2020, 2020/31 Gaz**
(540) РЕБАГИТ
(511) **05**

---

(111) **1296435** (151) **14.11.2015**
(891) **01.08.2019**
(450) **13.08.2020, 2020/31 Gaz**
(540)

(511) **05, 29, 30, 32**

---

(111) **1314183** (151) **09.06.2016**
(891) **25.07.2019**
(450) **13.08.2020, 2020/31 Gaz**
(540)

(511) **09, 35**

---

(111) **1331920** (151) **26.10.2016**
(891) **19.07.2019**
(450) **06.08.2020, 2020/30 Gaz**

(540) SEAVOLUTION VALAGRO

(511) 01

---

(111) 1333401 (151) 21.10.2016
(891) 11.07.2019
(450) 06.08.2020, 2020/30 Gaz

(540) MARVIS

(511) 03, 21

---

(111) 1341694 (151) 15.12.2016
(450) 13.08.2020, 2020/31 Gaz

(540) KAMAX

(511) 01, 07, 11, 12

---

(111) 1370456 (151) 03.08.2017
(891) 16.07.2019
(450) 06.08.2020, 2020/30 Gaz

(540)

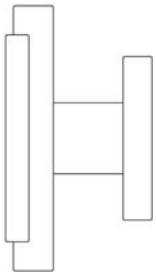

(511) 18

---

(111) 1377572 (151) 08.06.2017
(891) 25.06.2019
(450) 13.08.2020, 2020/31 Gaz

(540) WUUD

(511) 09, 14, 20, 21

---

(111) 1381781 (151) 24.10.2017
(891) 13.06.2019
(450) 13.08.2020, 2020/31 Gaz

(540) RAWBITE

(511) 29, 30, 31

---

(111) 1381781 (151) 24.10.2017
(891) 13.06.2019
(450) 13.08.2020, 2020/31 Gaz

(540) RAWBITE

(511) 29, 30, 31

---

(111) 1385183 (151) 25.10.2017
(891) 19.07.2019
(450) 06.08.2020, 2020/30 Gaz

(540) RADATZ

(511) 05, 29, 30, 43

---

(111) 1395633 (151) 19.10.2017
(891) 02.07.2019
(450) 13.08.2020, 2020/31 Gaz

(540) Climathon

(511) 35, 41, 42

---

(111) 1407879 (151) 11.04.2018
(891) 24.06.2019
(450) 13.08.2020, 2020/31 Gaz

(540) AIR FORCE

(511) 07, 08, 11

---

(111) **1415150** (151) **17.01.2018**
(891) **31.07.2019**
(450) **13.08.2020, 2020/31 Gaz**
(540) BACK MARKET
(511) **09, 35, 37**

---

(111) **1416919** (151) **20.03.2018**
(891) **06.06.2019**
(450) **30.07.2020, 2020/29 Gaz**
(540) BOXMARK
(511) **12, 20, 35, 37, 40, 42**

---

(111) **1428069** (151) **05.07.2018**
(891) **31.07.2019**
(450) **13.08.2020, 2020/31 Gaz**
(540)

(511) **29**

---

(111) **1431314** (151) **28.06.2018**
(891) **21.06.2019**
(450) **06.08.2020, 2020/30 Gaz**
(540)

(511) **03, 05, 10, 24**

---

(111) **1434222** (151) **16.08.2018**
(450) **06.08.2020, 2020/30 Gaz**
(540)

(511) **29, 31**

---

(111) **1440269** (151) **03.09.2018**
(891) **12.12.2018**
(450) **06.08.2020, 2020/30 Gaz**
(540) SYBO
(511) **09, 28, 41, 42**

---

(111) **1440411** (151) **31.07.2018**
(450) **06.08.2020, 2020/30 Gaz**
(540) OTB
(511) **35, 36, 41, 45**

---

(111) **1440950** (151) **23.11.2018**
(891) **05.07.2019**
(450) **13.08.2020, 2020/31 Gaz**
(540) ENOMATIC
(511) **07, 09, 11**

---

(111) **1442041** (151) **19.10.2018**
(891) **01.08.2019**
(450) **13.08.2020, 2020/31 Gaz**

(540) DOLZ
BOMBAS DE AGUA
PARA AUTOMÓVILES

(511) 07

---

(111) **1443612** (151) 15.03.2018
(450) 30.07.2020, 2020/29 Gaz

(540) industry

(511) 09, 16, 35, 38, 45

---

(111) **1443927** (151) 27.07.2018
(450) 30.07.2020, 2020/29 Gaz

(540) RELUX

(511) 03, 05, 10, 16, 21, 24, 40

---

(111) **1444098** (151) 17.07.2018
(450) 30.07.2020, 2020/29 Gaz

(540) DA DOKTOR ALEX

(511) 08, 21

---

(111) **1444488** (151) 08.11.2018
(450) 06.08.2020, 2020/30 Gaz

(540) Mirella

(511) 17, 27

---

(111) **1444729** (151) 17.10.2018
(450) 06.08.2020, 2020/30 Gaz

(540) MEISSEN
est.1710

(511) 11, 14, 21, 25, 35, 37

---

(111) **1444866** (151) 10.08.2018
(450) 06.08.2020, 2020/30 Gaz

(540) Desai 德赛

(511) 25

---

(111) **1444950** (151) 05.11.2018
(450) 06.08.2020, 2020/30 Gaz

(540) DIAMOND
SPECIAL EDITION

(511) 12, 20

---

(111) **1445140** (151) 12.11.2018
(450) 13.08.2020, 2020/31 Gaz

(540) GOODLIFT

(511) 25

---

(111) **1445630** (151) 06.11.2018
(450) 06.08.2020, 2020/30 Gaz

(540) OCEAN 87

(511) 21

---

(111) **1446551** (151) 27.09.2018
(891) 18.07.2019
(450) 06.08.2020, 2020/30 Gaz

(540) POLO BEAR

(511) 14, 18, 24, 25

---

(111) **1449106** (151) 11.10.2018
(450) 13.08.2020, 2020/31 Gaz

(540) PRESTIGE

(511) 07

---

(111) **1449632** (151) 20.08.2018
(450) 13.08.2020, 2020/31 Gaz

(540) HEDERA

(511) 09, 35, 41, 42

---

(111) **1453637** (151) 25.12.2018
(450) 06.08.2020, 2020/30 Gaz

(540) ДЖУМАНДЖИ

(511) 41

---

(111) **1459369** (151) 15.01.2019
(891) 28.06.2019
(450) 06.08.2020, 2020/30 Gaz

(540) MIIX

(511) 34

---

(111) **1465443** (151) 14.12.2018
(450) 13.08.2020, 2020/31 Gaz

(540) WARNERMEDIA

(511) 41

---

(111) **1466306** (151) 10.04.2019
(891) 19.06.2019
(450) 06.08.2020, 2020/30 Gaz

(540) lil Plus+

(511) 09, 11, 34

---

(111) **1468419** (151) 28.11.2018
(450) 06.08.2020, 2020/30 Gaz

(540) ДАРИДА DARIDA

(511) 32

---

(111) **1468586** (151) 10.04.2019
(891) 19.06.2019
(450) 06.08.2020, 2020/30 Gaz

(540) lil SOLID

(511) 09, 11, 34

---

(111) **1468587** (151) **10.04.2019**
(891) **19.06.2019**
(450) **06.08.2020, 2020/30 Gaz**
(540) lil mini
(511) **09, 11, 34**

---

(111) **1471250** (151) **01.05.2019**
(891) **28.05.2019**
(450) **13.08.2020, 2020/31 Gaz**
(540) MSProDiscuss
(511) **44**

---

(111) **1471622** (151) **15.04.2019**
(891) **05.08.2019**
(450) **13.08.2020, 2020/31 Gaz**
(540) WANDLER
(511) **18, 25**

---

(111) **1472690** (151) **10.04.2019**
(891) **18.06.2019**
(450) **13.08.2020, 2020/31 Gaz**
(540) na-kd
(511) **14, 18, 25, 35**

---

(111) **1474114** (151) **29.11.2018**
(891) **19.07.2019**
(450) **06.08.2020, 2020/30 Gaz**
(540) DAR ALTEEB
(511) **03**

---

(111) **1474671** (151) **26.12.2018**
(891) **07.08.2019**
(450) **13.08.2020, 2020/31 Gaz**
(540) MOTUL
(511) **38, 41**

---

(111) **1474692** (151) **11.03.2019**
(450) **30.07.2020, 2020/29 Gaz**
(540) BLITZ TEAM
(511) **42**

---

(111) **1474910** (151) **02.04.2019**
(891) **22.07.2019**
(450) **06.08.2020, 2020/30 Gaz**
(540) Comptoir du Cérame
– DÉCORS INSPIRÉS –
(511) **01, 02, 06, 07, 08, 11, 17, 19, 20, 21, 27, 35, 37, 42**

---

(111) **1475283** (151) **11.03.2019**
(450) **30.07.2020, 2020/29 Gaz**
(540) BLITZ TEAM
(511) **42**

---

(111) **1475388** (151) **06.06.2019**
(450) **30.07.2020, 2020/29 Gaz**

(540) Nubit

(511) 05

---

(111) **1475540** (151) 17.05.2019
(891) 11.07.2019
(450) 06.08.2020, 2020/30 Gaz

(540)

(511) 09

---

(111) **1476136** (151) 03.05.2019
(450) 30.07.2020, 2020/29 Gaz

(540)

(511) 04, 34, 43

---

(111) **1477691** (151) 14.03.2019
(450) 06.08.2020, 2020/30 Gaz

(540) #oneday
ready for next with oney

(511) 09, 35, 36, 38, 42, 45

---

(111) **1477990** (151) 17.05.2019
(891) 11.07.2019
(450) 06.08.2020, 2020/30 Gaz

(540) CAMPFIRE AUDIO

(511) 09

---

(111) **1478045** (151) 05.02.2019
(450) 30.07.2020, 2020/29 Gaz

(540) ROHAFORM

(511) 01, 17

---

(111) **1478156** (151) 04.06.2018
(450) 30.07.2020, 2020/29 Gaz

(540) BIOMÉRIEUX

(511) 01, 05, 09, 10, 35, 37, 41, 42, 44

---

(111) **1478280** (151) 24.05.2019
(450) 30.07.2020, 2020/29 Gaz

(540) DJEMBE

(511) 01, 05

---

(111) **1478418** (151) 18.04.2019
(450) 30.07.2020, 2020/29 Gaz

(540) NHK HELMETS

(511) 09

---

(111) **1478713** (151) **24.05.2019**
(450) **30.07.2020, 2020/29 Gaz**
(540) TRACY
(511) **09, 38, 39**

---

(111) **1478842** (151) **11.03.2019**
(450) **30.07.2020, 2020/29 Gaz**
(540) Blitz Engine
(511) **09**

---

(111) **1479462** (151) **07.01.2019**
(450) **30.07.2020, 2020/29 Gaz**
(540) BIGBEN
(511) **09, 14, 28, 35, 38, 41, 42**

---

(111) **1479609** (151) **08.05.2019**
(450) **06.08.2020, 2020/30 Gaz**
(540)
(511) **03, 04**

---

(111) **1479627** (151) **05.06.2019**
(450) **06.08.2020, 2020/30 Gaz**
(540) expur
(511) **01, 03, 04, 05, 29, 30, 31, 35, 39, 44**

---

(111) **1479642** (151) **13.02.2019**
(450) **06.08.2020, 2020/30 Gaz**
(540) IFQ
(511) **09**

---

(111) **1479660** (151) **08.05.2019**
(450) **06.08.2020, 2020/30 Gaz**
(540) LONDON FUNK
(511) **03, 04**

---

(111) **1479661** (151) **15.03.2019**
(450) **06.08.2020, 2020/30 Gaz**
(540) ОСТЕОПРАКТИК
(511) **41, 44**

---

(111) **1479666** (151) **13.06.2019**
(450) **06.08.2020, 2020/30 Gaz**
(540)
(511) **30**

---

(111) **1479671** (151) **17.06.2019**
(450) **06.08.2020, 2020/30 Gaz**
(540) DOSE OF COLORS
(511) **03**

---

(111) **1479672** (151) **24.06.2019**
(450) **06.08.2020, 2020/30 Gaz**
(540)

(511) **32, 33**

---

(111) **1479673** (151) **23.05.2019**
(450) **06.08.2020, 2020/30 Gaz**
(540) POWERBOT
(511) **07**

---

(111) **1479706** (151) **05.06.2019**
(450) **06.08.2020, 2020/30 Gaz**
(540) CLAVENGO
(511) **01, 05**

---

(111) **1479711** (151) **14.06.2019**
(450) **06.08.2020, 2020/30 Gaz**
(540) TULVEGIO
(511) **05**

---

(111) **1479714** (151) **08.05.2019**
(450) **06.08.2020, 2020/30 Gaz**
(540) MORNING CHESS
(511) **03, 04**

---

(111) **1479716** (151) **07.05.2019**
(450) **06.08.2020, 2020/30 Gaz**
(540) SHLTOOLS 3.0
(511) **09, 35, 41, 42, 44**

---

(111) **1479749** (151) **24.06.2019**
(450) **06.08.2020, 2020/30 Gaz**
(540) WHITE CLAW
(511) **25, 32, 33**

---

(111) **1479755** (151) **08.05.2019**
(450) **06.08.2020, 2020/30 Gaz**
(540)

(511) **25, 28, 41**

---

(111) **1479757** (151) **08.05.2019**
(450) **06.08.2020, 2020/30 Gaz**
(540) LOVALI
(511) **03**

---

(111) **1479762** (151) **06.06.2019**
(450) **06.08.2020, 2020/30 Gaz**

(540) SANIDERM

(511) **10**

---

(111) **1479766** (151) **08.05.2019**
(450) **06.08.2020, 2020/30 Gaz**

(540) Serge Lifar

(511) **25, 28, 41**

---

(111) **1479769** (151) **13.06.2019**
(450) **06.08.2020, 2020/30 Gaz**

(540) 薇尔 VIA

(511) **05**

---

(111) **1479773** (151) **03.06.2019**
(450) **06.08.2020, 2020/30 Gaz**

(540) ARVELLE

(511) **05, 42, 44**

---

(111) **1479782** (151) **31.05.2019**
(450) **06.08.2020, 2020/30 Gaz**

(540) PHIMR

(511) **42, 44**

---

(111) **1479789** (151) **09.05.2019**
(450) **06.08.2020, 2020/30 Gaz**

(540) INTRASIGHT

(511) **09, 10, 37, 42, 44**

---

(111) **1479790** (151) **15.04.2019**
(450) **06.08.2020, 2020/30 Gaz**

(540) AUCOM

(511) **07, 09**

---

(111) **1479793** (151) **27.06.2019**
(450) **06.08.2020, 2020/30 Gaz**

(540) RUNEON

(511) **31**

---

(111) **1479796** (151) **11.03.2019**
(450) **06.08.2020, 2020/30 Gaz**

(540) SMK HELMETS

(511) **09**

---

(111) **1479799** (151) **03.04.2019**
(450) **06.08.2020, 2020/30 Gaz**

(540) 香飘飘

(511) **29, 30**

---

(111) **1479809** (151) **08.05.2019**
(450) **06.08.2020, 2020/30 Gaz**
(540) **ROOM SERVICE**
(511) **03, 04**

---

(111) **1479810** (151) **08.05.2019**
(450) **06.08.2020, 2020/30 Gaz**
(540) **BLACK CITRUS**
(511) **03, 04**

---

(111) **1479813** (151) **03.04.2019**
(450) **06.08.2020, 2020/30 Gaz**
(540) **SENPURE**
(511) **29, 32**

---

(111) **1479850** (151) **15.03.2019**
(450) **06.08.2020, 2020/30 Gaz**
(540) **PHOENICS 普字**
(511) **09**

---

(111) **1479854** (151) **05.03.2019**
(450) **06.08.2020, 2020/30 Gaz**
(540) **Circutor**
(511) **09**

---

(111) **1479864** (151) **05.04.2019**
(450) **06.08.2020, 2020/30 Gaz**
(540) **ZHONGDAI 中岱**
(511) **16, 17, 20, 21, 25, 27**

---

(111) **1479867** (151) **15.05.2019**
(450) **06.08.2020, 2020/30 Gaz**
(540) **WhaleApp**
(511) **09, 41**

---

(111) **1479909** (151) **01.07.2019**
(450) **06.08.2020, 2020/30 Gaz**
(540) **STOKED**
(511) **05, 32**

---

(111) **1479914** (151) **08.05.2019**
(450) **06.08.2020, 2020/30 Gaz**
(540) **DON'T TELL JASMINE**
(511) **03, 04**

---

(111) **1479930** (151) **19.02.2019**
(450) **06.08.2020, 2020/30 Gaz**
(540) **BÜHLER**
(511) **06, 07, 09, 11, 17, 19, 35, 36, 37, 39, 40, 41, 42**

---

(111) **1479939** (151) **24.05.2019**
(450) **06.08.2020, 2020/30 Gaz**

(540) MIMACOM

(511) 09, 35, 38, 42

---

(111) **1479944** (151) 20.03.2019
(450) 06.08.2020, 2020/30 Gaz

(540) hobel meister

(511) 20, 35

---

(111) **1479945** (151) 22.10.2018
(450) 06.08.2020, 2020/30 Gaz

(540) FINOLITA

(511) 36

---

(111) **1479946** (151) 24.04.2019
(450) 06.08.2020, 2020/30 Gaz

(540) Rubena

(511) 07, 12, 17, 20, 28

---

(111) **1479949** (151) 10.05.2019
(450) 06.08.2020, 2020/30 Gaz

(540) ATLANTIP

(511) 35, 41, 45

---

(111) **1479950** (151) 13.06.2019
(450) 06.08.2020, 2020/30 Gaz

(540) LAND O LAKES

(511) 41

---

(111) **1479961** (151) 17.04.2019
(450) 06.08.2020, 2020/30 Gaz

(540) OLEIFICIO FIORENTINI FIRENZE

(511) 29

---

(111) **1479977** (151) 18.02.2019
(450) 06.08.2020, 2020/30 Gaz

(540) SHAMAN FIREARMS

(511) 13

---

(111) **1479981** (151) 05.05.2019
(450) 06.08.2020, 2020/30 Gaz

(540) BINTOPHI

(511) 05

---

(111) **1479985** (151) 16.05.2019
(450) 06.08.2020, 2020/30 Gaz

(540) DOGGIUS

(511) 05, 10, 31

---

(111) **1480010** (151) **08.05.2019**
(450) **06.08.2020, 2020/30 Gaz**
(540) **REFREN**
(511) **06, 07, 35**

---

(111) **1480025** (151) **04.06.2019**
(450) **06.08.2020, 2020/30 Gaz**
(540) **ID. LIGHT**
(511) **09, 11, 12**

---

(111) **1480036** (151) **15.02.2019**
(450) **06.08.2020, 2020/30 Gaz**
(540)
SCHMID | PEKİNTAŞ
ENERGY
(511) **09**

---

(111) **1480039** (151) **29.03.2019**
(450) **06.08.2020, 2020/30 Gaz**
(540) **PHYORDA**
(511) **05**

---

(111) **1480054** (151) **27.05.2019**
(450) **06.08.2020, 2020/30 Gaz**
(540) **OPTIWAVE**
(511) **09**

---

(111) **1480066** (151) **03.04.2019**
(450) **06.08.2020, 2020/30 Gaz**
(540)
numis
med
(511) **03, 05**

---

(111) **1480078** (151) **05.02.2019**
(450) **06.08.2020, 2020/30 Gaz**
(540) **SMARTGUT**
(511) **09, 10, 42**

---

(111) **1480079** (151) **09.05.2019**
(450) **06.08.2020, 2020/30 Gaz**
(540)
BOWA
PLUS
(511) **09, 10**

---

(111) **1480110** (151) **31.05.2019**
(450) **06.08.2020, 2020/30 Gaz**
(540) **Bath Boom**
(511) **11, 21, 24, 27**

---

(111) **1480128** (151) **31.05.2019**
(450) **06.08.2020, 2020/30 Gaz**

(540)

shoelove

(511) 09, 18, 25, 35, 38, 41

---

(111) **1480139** (151) 29.04.2019
(450) 06.08.2020, 2020/30 Gaz

(540)

hitschie's

(511) 05, 30

---

(111) **1480141** (151) 28.05.2019
(450) 06.08.2020, 2020/30 Gaz

(540)

(511) 12

---

(111) **1480152** (151) 05.02.2019
(450) 06.08.2020, 2020/30 Gaz

(540)

(511) 09, 14, 16, 18, 20, 25, 28, 35, 41

---

(111) **1480158** (151) 07.05.2019
(450) 06.08.2020, 2020/30 Gaz

(540)

Apostel

(511) 32

---

(111) **1480178** (151) 17.06.2019
(450) 06.08.2020, 2020/30 Gaz

(540)

UPPERCUT DELUXE

(511) 03, 25

---

(111) **1480192** (151) 25.04.2019
(450) 06.08.2020, 2020/30 Gaz

(540)

МИШКА

(511) 31

---

(111) **1480200** (151) 29.03.2019
(450) 06.08.2020, 2020/30 Gaz

(540) EVELINE COSMETICS VEGAN FOOD

(511) 03

---

(111) **1480207** (151) 08.05.2019
(450) 06.08.2020, 2020/30 Gaz

(540) PURPLE FIG

(511) 03, 04

---

(111) **1480209** (151) **18.01.2019**
(450) **06.08.2020, 2020/30 Gaz**

(540)

(511) **25**

---

(111) **1480211** (151) **06.05.2019**
(450) **13.08.2020, 2020/31 Gaz**

(540)

(511) **02, 17, 19**

---

(111) **1480219** (151) **24.06.2019**
(450) **06.08.2020, 2020/30 Gaz**

(540)

(511) **14**

---

(111) **1480231** (151) **07.05.2019**
(450) **06.08.2020, 2020/30 Gaz**

(540)

(511) **33**

---

(111) **1480239** (151) **19.04.2019**
(450) **06.08.2020, 2020/30 Gaz**

(540)

(511) **05**

---

(111) **1480243** (151) **19.06.2019**
(450) **06.08.2020, 2020/30 Gaz**

(540)

(511) **09**

---

(111) **1480263** (151) **05.05.2019**
(450) **06.08.2020, 2020/30 Gaz**

(540) RYZNEUTA

(511) **05**

---

(111) **1480295** (151) **19.04.2019**
(450) **06.08.2020, 2020/30 Gaz**

(540) SERENITY

(511) **33**

---

(111) **1480298** (151) **22.05.2019**
(450) **06.08.2020, 2020/30 Gaz**

(540)

(511) **09, 42**

---

(111) **1480305** (151) **04.03.2019**
(450) **06.08.2020, 2020/30 Gaz**
(540) HOMMY
(511) **35**

---

(111) **1480339** (151) **21.06.2019**
(450) **06.08.2020, 2020/30 Gaz**
(540) ХОРОШЕЧНО
(511) **32, 33**

---

(111) **1480352** (151) **03.06.2019**
(450) **06.08.2020, 2020/30 Gaz**
(540) MEDICALAI
(511) **44**

---

(111) **1480354** (151) **08.05.2019**
(450) **06.08.2020, 2020/30 Gaz**
(540) DO NOT DISTURB
(511) **03, 04**

---

(111) **1480360** (151) **13.05.2019**
(450) **06.08.2020, 2020/30 Gaz**
(540) UFD DUO PLUS
(511) **09**

---

(111) **1480367** (151) **28.05.2019**
(450) **06.08.2020, 2020/30 Gaz**
(540) REDWINGS airlines
(511) **05, 12, 16, 18, 21, 28, 29, 30, 39, 41, 43, 45**

---

(111) **1480394** (151) **03.12.2018**
(450) **06.08.2020, 2020/30 Gaz**
(540)
(511) **36**

---

(111) **1480402** (151) **16.05.2019**
(450) **06.08.2020, 2020/30 Gaz**
(540) ЖЕЛТАЯ БОЧКА
(511) **32**

---

(111) **1480413** (151) **22.05.2019**
(450) **06.08.2020, 2020/30 Gaz**
(540) ProEleven Gestão Desportiva
(511) **35**

---

(111) **1480419** (151) **04.03.2019**
(450) **06.08.2020, 2020/30 Gaz**

(540) Gowith

(511) 21

---

(111) **1480421** (151) 03.06.2019
(450) 06.08.2020, 2020/30 Gaz

(540) TREATWELL

(511) 09, 35, 42, 44

---

(111) **1480457** (151) 16.05.2019
(450) 06.08.2020, 2020/30 Gaz

(540)

(511) 32, 33

---

(111) **1480461** (151) 26.02.2019
(450) 06.08.2020, 2020/30 Gaz

(540) VEROO

(511) 09, 35, 38, 39, 42

---

(111) **1480474** (151) 21.03.2019
(450) 06.08.2020, 2020/30 Gaz

(540) myLohr

(511) 09, 38, 39, 42

---

(111) **1480475** (151) 11.01.2019
(450) 06.08.2020, 2020/30 Gaz

(540) COCO NEIGE

(511) 09, 14, 18, 25, 28

---

(111) **1480507** (151) 03.06.2019
(450) 06.08.2020, 2020/30 Gaz

(540)

(511) 09

---

(111) **1480508** (151) 07.06.2019
(450) 06.08.2020, 2020/30 Gaz

(540) MAD ABOUT LENGTHS

(511) 03

---

(111) **1480510** (151) 12.06.2019
(450) 06.08.2020, 2020/30 Gaz

(540)

ADVIDI

(511) 35

---

(111) **1480518** (151) 09.07.2019
(450) 06.08.2020, 2020/30 Gaz

(540) AUTOTOP

(511) 11

---

(111) **1480528** (151) 26.02.2019
(450) 06.08.2020, 2020/30 Gaz

(540) PROSPEROO

(511) 09, 35, 38, 39, 42

---

(111) **1480552** (151) 23.11.2018
(450) 06.08.2020, 2020/30 Gaz

(540) ByTrans Extended

(511) 07, 09, 37, 40, 41, 42

---

(111) **1480575** (151) 11.03.2019
(450) 06.08.2020, 2020/30 Gaz

(540) Stella

(511) 03, 04, 06, 08, 16, 21

---

(111) **1480577** (151) 14.12.2018
(450) 06.08.2020, 2020/30 Gaz

(540) ORIS acps

(511) 08, 09, 12, 18

---

(111) **1480591** (151) 13.06.2019
(450) 06.08.2020, 2020/30 Gaz

(540) VENTURE37

(511) 41

---

(111) **1480607** (151) 14.12.2018
(450) 06.08.2020, 2020/30 Gaz

(540) ACPS oris

(511) 08, 09, 12, 18

---

(111) **1480608** (151) 14.12.2018
(450) 06.08.2020, 2020/30 Gaz

(540) oris ACPS

(511) 08, 09, 12, 18

---

(111) **1480617** (151) 14.12.2018
(450) 06.08.2020, 2020/30 Gaz

(540) oris ACPS

(511) 08, 09, 12, 18

---

(111) **1480621** (151) 05.04.2019
(450) 06.08.2020, 2020/30 Gaz

(540) SPECSAVERS

(511) 09, 35, 44

---

(111) **1480623** (151) **12.06.2019**
(450) **06.08.2020, 2020/30 Gaz**
(540) APPLE SEARCH ADS
(511) **35**

---

(111) **1480624** (151) **14.12.2018**
(450) **06.08.2020, 2020/30 Gaz**
(540) ORIS_acps
(511) **08, 09, 12, 18**

---

(111) **1480628** (151) **22.03.2019**
(450) **06.08.2020, 2020/30 Gaz**
(540) Liquid cool
(511) **09**

---

(111) **1480643** (151) **17.06.2019**
(450) **06.08.2020, 2020/30 Gaz**
(540) Casarte
(511) **07, 09, 11**

---

(111) **1480663** (151) **20.03.2019**
(450) **06.08.2020, 2020/30 Gaz**
(540) full:number
(511) **09, 35, 42**

---

(111) **1480668** (151) **12.03.2019**
(450) **06.08.2020, 2020/30 Gaz**
(540) METRO WATER INITIATIVE
(511) **09, 16, 35, 36, 41, 42, 44**

---

(111) **1480670** (151) **20.05.2019**
(450) **06.08.2020, 2020/30 Gaz**
(540) WEIS
(511) **07, 09, 11, 12**

---

(111) **1480675** (151) **07.12.2018**
(450) **06.08.2020, 2020/30 Gaz**
(540) ВЫПЕЧКА ВертуТас ПО-ДОМАШНЕМУ
(511) **30, 35, 43**

---

(111) **1480680** (151) **04.04.2019**
(450) **06.08.2020, 2020/30 Gaz**
(540) ALTERINI desserts
(511) **30**

---

(111) **1480717** (151) **17.06.2019**
(450) **06.08.2020, 2020/30 Gaz**
(540) WICKEDBONE
(511) **28**

---

(111) **1480723** (151) **17.06.2019**
(450) **06.08.2020, 2020/30 Gaz**
(540) GOLDEN CROWN
(511) **12**

---

(111) **1480730** (151) **17.06.2019**
(450) **06.08.2020, 2020/30 Gaz**
(540) 横县茉莉花茶
Jasmine tea of Heng Xian County
(511) **30**

---

(111) **1480733** (151) **15.10.2018**
(450) **06.08.2020, 2020/30 Gaz**
(540) TUNGSRAM
(511) **09, 10, 11**

---

(111) **1480792** (151) **26.06.2019**
(450) **06.08.2020, 2020/30 Gaz**
(540) MYOBRACE
(511) **09, 10, 41, 44**

---

(111) **1480798** (151) **31.05.2019**
(450) **06.08.2020, 2020/30 Gaz**
(540) CANDINATOR
(511) **21, 28, 29, 30, 32**

---

(111) **1480812** (151) **29.01.2019**
(450) **06.08.2020, 2020/30 Gaz**
(540) SINOS
(511) **01, 02, 37**

---

(111) **1480831** (151) **17.05.2019**
(450) **06.08.2020, 2020/30 Gaz**
(540) РИДЭОН
(511) **05**

---

(111) **1480838** (151) **21.06.2019**
(450) **06.08.2020, 2020/30 Gaz**
(540) CHROME HEARTS
(511) **04**

---

(111) **1480850** (151) **17.05.2019**
(450) **06.08.2020, 2020/30 Gaz**
(540) КАТАРОН
(511) **05**

---

(111) **1480855** (151) **03.06.2019**
(450) **06.08.2020, 2020/30 Gaz**
(540)
EXEL
(511) **34**

---

(111) **1480861** (151) **19.06.2019**
(450) **06.08.2020, 2020/30 Gaz**
(540)
L630
(511) **01, 03**

---

(111) **1480873** (151) **17.05.2019**
(450) **06.08.2020, 2020/30 Gaz**
(540)
CATARON
(511) **05**

---

(111) **1480877** (151) **25.03.2019**
(450) **06.08.2020, 2020/30 Gaz**
(540)
FIERO
(511) **32, 33**

---

(111) **1480898** (151) **26.06.2019**
(450) **06.08.2020, 2020/30 Gaz**
(540)
LiiS
(511) **11, 34**

---

(111) **1480901** (151) **16.06.2019**
(450) **06.08.2020, 2020/30 Gaz**
(540)
RAID
SHADOW LEGENDS
(511) **09, 41**

---

(111) **1480922** (151) **18.03.2019**
(450) **06.08.2020, 2020/30 Gaz**
(540)
Hanergy
(511) **11, 28, 36**

---

(111) **1480933** (151) **24.05.2019**
(450) **06.08.2020, 2020/30 Gaz**
(540)
Mistine
(511) **03**

---

(111) **1480939** (151) **14.03.2019**
(450) **06.08.2020, 2020/30 Gaz**
(540)
ONESAIT
(511) **09, 42**

---

(111) **1480943** (151) **17.06.2019**
(450) **06.08.2020, 2020/30 Gaz**
(540)
JWBP
(511) **07, 12**

---

(111) **1480945** (151) **13.06.2019**
(450) **06.08.2020, 2020/30 Gaz**
(540) vely vely
(511) **03**

---

(111) **1480947** (151) **24.05.2019**
(450) **06.08.2020, 2020/30 Gaz**
(540) **PYLOCLEAN**
(511) **05**

---

(111) **1480950** (151) **09.05.2019**
(450) **06.08.2020, 2020/30 Gaz**
(540) Redmi
(511) **08, 14, 16, 24**

---

(111) **1480951** (151) **09.07.2019**
(450) **06.08.2020, 2020/30 Gaz**
(540) HUAWEI CloudEngine
(511) **09, 42**

---

(111) **1480952** (151) **09.07.2019**
(450) **06.08.2020, 2020/30 Gaz**
(540) AI Fabric
(511) **09, 42**

---

(111) **1480962** (151) **19.06.2019**
(450) **06.08.2020, 2020/30 Gaz**
(540) **COPPER DOG**
(511) **33**

---

(111) **1480966** (151) **29.01.2019**
(450) **06.08.2020, 2020/30 Gaz**
(540) SINOS
(511) **01, 02, 37**

---

(111) **1480985** (151) **28.03.2019**
(450) **06.08.2020, 2020/30 Gaz**
(540) TESTED IN ANTARCTICA
(511) **16, 35, 41, 42**

---

(111) **1480989** (151) **16.05.2019**
(450) **06.08.2020, 2020/30 Gaz**
(540) МЕДЬ И СОЛОД
(511) **32, 33**

---

(111) **1481004** (151) **09.05.2019**
(450) **06.08.2020, 2020/30 Gaz**

(540)

(511) **05, 31**

---

(111) **1481008** (151) **05.04.2019**
(450) **06.08.2020, 2020/30 Gaz**

(540)

(511) **02, 03, 06, 07, 08, 09, 11, 12, 18, 19, 22, 24, 28**

---

(111) **1481042** (151) **04.03.2019**
(450) **06.08.2020, 2020/30 Gaz**

(540) STORe¯CHAIN

(511) **07, 09, 42**

---

(111) **1481048** (151) **22.04.2019**
(450) **13.08.2020, 2020/31 Gaz**

(540) APPOTRONICS

(511) **09**

---

(111) **1481051** (151) **19.04.2019**
(450) **06.08.2020, 2020/30 Gaz**

(540)

(511) **09, 28, 41**

---

(111) **1481053** (151) **10.07.2019**
(450) **06.08.2020, 2020/30 Gaz**

(540)

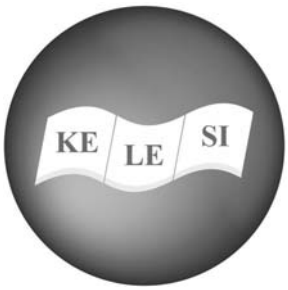

(511) **19, 20**

---

(111) **1481058** (151) **14.06.2019**
(450) **06.08.2020, 2020/30 Gaz**

(540) Dr.Jart+ Vital Hydra Solution

(511) **03**

---

(111) **1481080** (151) **23.04.2019**
(450) **06.08.2020, 2020/30 Gaz**

(540) BOUTICLÉ

(511) **03, 05**

---

(111) **1481083** (151) **17.06.2019**
(450) **06.08.2020, 2020/30 Gaz**

(540) DEAREST

(511) **12**

---

(111) **1481086** (151) **18.06.2019**
(450) **06.08.2020, 2020/30 Gaz**

(540) JUUL LABS

(511) **34**

---

(111) **1481113** (151) **04.04.2019**
(450) **06.08.2020, 2020/30 Gaz**

(540) HENN

(511) **06, 07, 17**

---

(111) **1481136** (151) **16.05.2019**
(450) **13.08.2020, 2020/31 Gaz**

(540) EVOLUTIO

(511) **01**

---

(111) **1481141** (151) **05.04.2019**
(450) **06.08.2020, 2020/30 Gaz**

(540) Avoury

(511) **11, 16, 21, 30**

---

(111) **1481143** (151) **10.06.2019**
(450) **06.08.2020, 2020/30 Gaz**

(540) MISTER BROW GROOM

(511) **03**

---

(111) **1481153** (151) **16.05.2019**
(450) **06.08.2020, 2020/30 Gaz**

(540) MERCUTIO

(511) **01, 05, 30**

---

(111) **1481164** (151) **03.06.2019**
(450) **06.08.2020, 2020/30 Gaz**

(540) easyRef

(511) **10**

---

(111) **1481165** (151) **29.04.2019**
(450) **06.08.2020, 2020/30 Gaz**

(540) thrive
GROW.LEAD.CHANGE.

(511) **35, 41**

---

(111) **1481172** (151) **26.06.2019**
(450) **06.08.2020, 2020/30 Gaz**

(540) 三生花 SANSEN

(511) **03**

---

(111) **1481173** (151) **05.02.2019**
(450) **06.08.2020, 2020/30 Gaz**

(540) ZQ–II

(511) 10

---

(111) **1481193** (151) **17.06.2019**
(450) **06.08.2020, 2020/30 Gaz**

(540) skyray

(511) 09

---

(111) **1481198** (151) **19.04.2019**
(450) **06.08.2020, 2020/30 Gaz**

(540) CHINESE GARDEN

(511) 09, 28, 41

---

(111) **1481207** (151) **30.05.2019**
(450) **06.08.2020, 2020/30 Gaz**

(540) Luxray

(511) 01, 02, 06, 09, 11, 19, 24, 25, 27

---

(111) **1481218** (151) **26.06.2019**
(450) **06.08.2020, 2020/30 Gaz**

(540) iLUX

(511) 10

---

(111) **1481219** (151) **20.03.2019**
(450) **06.08.2020, 2020/30 Gaz**

(540) FINAL ELIMINATION

(511) 09, 41

---

(111) **1481236** (151) **09.07.2019**
(450) **06.08.2020, 2020/30 Gaz**

(540) Pesitro

(511) 03

---

(111) **1481252** (151) **20.03.2019**
(450) **06.08.2020, 2020/30 Gaz**

(540) FINAL ELIMINATION

(511) 09, 41

---

(111) **1481256** (151) **17.06.2019**
(450) **06.08.2020, 2020/30 Gaz**

(540) 3-minute Bowl

(511) 43

---

(111) **1481261** (151) **09.07.2019**
(450) **06.08.2020, 2020/30 Gaz**

(540) Pesitro

(511) 21

---

(111) **1481266** (151) **04.03.2019**
(450) **06.08.2020, 2020/30 Gaz**
(540) GREENCHAIN
(511) **07, 09, 42**

---

(111) **1481272** (151) **21.05.2019**
(450) **06.08.2020, 2020/30 Gaz**
(540) GOLDLUCK
(511) **12**

---

(111) **1481296** (151) **14.06.2019**
(450) **06.08.2020, 2020/30 Gaz**
(540) MABRO
(511) **03, 18, 25**

---

(111) **1481315** (151) **05.04.2019**
(450) **06.08.2020, 2020/30 Gaz**
(540)

(511) **09, 14, 28, 35**

---

(111) **1481334** (151) **14.12.2018**
(450) **06.08.2020, 2020/30 Gaz**
(540)

(511) **08, 09, 12, 18**

---

(111) **1481353** (151) **04.06.2019**
(450) **06.08.2020, 2020/30 Gaz**
(540) АМАЛГЕРОЛ
(511) **01**

---

(111) **1481363** (151) **08.05.2019**
(450) **06.08.2020, 2020/30 Gaz**
(540) MODEST MIMOSA
(511) **03, 04**

---

(111) **1481364** (151) **10.05.2019**
(450) **06.08.2020, 2020/30 Gaz**
(540) Freecool
(511) **34**

---

(111) **1481370** (151) **09.07.2019**
(450) **06.08.2020, 2020/30 Gaz**
(540) Converse
(511) **12**

---

(111) **1481376** (151) **04.06.2019**
(450) **06.08.2020, 2020/30 Gaz**
(540) TEAM GEM
(511) **09, 16, 28**

---

(111) **1481381** (151) **29.04.2019**
(450) **06.08.2020, 2020/30 Gaz**
(540) SVELTUS
(511) **16, 18, 25, 27, 28, 35, 41**

---

(111) **1481394** (151) **29.04.2019**
(450) **06.08.2020, 2020/30 Gaz**
(540) ELASTI'RING
(511) **16, 28, 35**

---

(111) **1481397** (151) **28.06.2019**
(450) **06.08.2020, 2020/30 Gaz**
(540) PUMPING IRON
(511) **05**

---

(111) **1481413** (151) **16.04.2019**
(450) **06.08.2020, 2020/30 Gaz**
(540) Phytocid-GT
(511) **05**

---

(111) **1481417** (151) **02.07.2019**
(450) **06.08.2020, 2020/30 Gaz**
(540) lil vapor
(511) **11, 34**

---

(111) **1481436** (151) **14.02.2019**
(450) **06.08.2020, 2020/30 Gaz**
(540) MOLDAVITE MUSEUM
(511) **14**

---

(111) **1481464** (151) **24.04.2019**
(450) **06.08.2020, 2020/30 Gaz**
(540) ELECT
(511) **12**

---

(111) **1481467** (151) **22.02.2019**
(450) **06.08.2020, 2020/30 Gaz**
(540) WINSING ANIMATION 咏声动漫
(511) **28, 41**

---

(111) **1481475** (151) **14.12.2018**
(450) **06.08.2020, 2020/30 Gaz**
(540)
(511) **08, 09, 12, 18**

---

(111) **1481488** (151) **25.02.2019**
(450) **06.08.2020, 2020/30 Gaz**
(540) LAUDRANK
(511) **09, 35**

---

(111) **1481516** (151) **02.04.2019**
(450) **06.08.2020, 2020/30 Gaz**
(540) Ritzenhoff & Breker
(511) **04, 16, 20, 21, 24, 35**

---

(111) **1481529** (151) **02.11.2018**
(450) **06.08.2020, 2020/30 Gaz**
(540) Rein medical
(511) **06, 09, 10, 19, 20, 37, 38, 42, 44**

---

(111) **1481532** (151) **29.04.2019**
(450) **06.08.2020, 2020/30 Gaz**
(540)
(511) **29, 30, 32**

---

(111) **1481538** (151) **13.02.2019**
(450) **06.08.2020, 2020/30 Gaz**
(540) URBAN CRUSH
(511) **21, 29, 30, 32**

---

(111) **1481546** (151) **08.05.2019**
(450) **06.08.2020, 2020/30 Gaz**
(540) DAKOMA
(511) **35, 40**

---

(111) **1481555** (151) **10.04.2019**
(450) **06.08.2020, 2020/30 Gaz**
(540) PERFEKT SYSTEM
(511) **06, 07, 08, 09, 11, 17, 18, 19, 25**

---

(111) **1481564** (151) **09.05.2019**
(450) **13.08.2020, 2020/31 Gaz**
(540) alu-frost www.alufrost.pl
(511) **12, 40**

---

(111) **1481591** (151) **20.03.2019**
(450) **06.08.2020, 2020/30 Gaz**
(540) Blackweld
(511) **01, 04, 06, 07, 08, 09, 11**

---

(111) **1481599** (151) **14.06.2019**
(450) **06.08.2020, 2020/30 Gaz**
(540) Dewdrop
(511) **09**

---

(111) **1481607** (151) **09.04.2019**
(450) **06.08.2020, 2020/30 Gaz**
(540)

(511) **09, 42**

---

(111) **1481636** (151) **15.02.2019**
(450) **06.08.2020, 2020/30 Gaz**
(540)

(511) **20, 24, 35**

---

(111) **1481641** (151) **22.03.2019**
(450) **06.08.2020, 2020/30 Gaz**
(540)

(511) **09, 35, 36, 38, 41, 42**

---

(111) **1481649** (151) **19.06.2019**
(450) **06.08.2020, 2020/30 Gaz**
(540) PRECISION PLANTING
(511) **07, 09, 41**

---

(111) **1481651** (151) **15.05.2019**
(450) **06.08.2020, 2020/30 Gaz**
(540) **frostkrone MAXarella Stick**
(511) **29, 30, 43**

---

(111) **1481653** (151) **05.06.2019**
(450) **06.08.2020, 2020/30 Gaz**
(540) **PONTOS**
(511) **09**

---

(111) **1481660** (151) **20.06.2019**
(450) **06.08.2020, 2020/30 Gaz**
(540) **MK–DENT**
(511) **07, 10**

---

(111) **1481664** (151) **12.03.2019**
(450) **06.08.2020, 2020/30 Gaz**
(540) EVO B2B
(511) **35, 36**

---

(111) **1481679** (151) **25.06.2019**
(450) **06.08.2020, 2020/30 Gaz**
(540) **PENTABRICK**
(511) **19**

---

(111) **1481682** (151) **20.06.2019**
(450) **06.08.2020, 2020/30 Gaz**
(540)

(511) **14, 18, 25**

---

(111) **1481689** (151) **09.07.2019**
(450) **06.08.2020, 2020/30 Gaz**

(540)

(511) **07**

---

(111) **1481692** (151) **17.05.2019**
(450) **06.08.2020, 2020/30 Gaz**

(540)

(511) **03**

---

(111) **1481704** (151) **20.06.2019**
(450) **06.08.2020, 2020/30 Gaz**

(540) **RIBOERASE**

(511) **01, 05**

---

(111) **1481709** (151) **11.03.2019**
(450) **06.08.2020, 2020/30 Gaz**

(540) **Beetrometer**

(511) **07, 09, 31, 42**

---

(111) **1481710** (151) **03.06.2019**
(450) **06.08.2020, 2020/30 Gaz**

(540)

(511) **03, 05, 35**

---

(111) **1481713** (151) **03.06.2019**
(450) **06.08.2020, 2020/30 Gaz**

(540)

(511) **03, 05, 35, 41, 44**

---

(111) **1481732** (151) **24.04.2019**
(450) **06.08.2020, 2020/30 Gaz**

(540)

(511) **30**

---

(111) **1481757** (151) **17.06.2019**
(450) **06.08.2020, 2020/30 Gaz**

(540) ზენი
zeni
зени

(511) 32

---

(111) **1481762** (151) 05.06.2019
(450) 06.08.2020, 2020/30 Gaz

(540) TOX

(511) 06, 20

---

(111) **1481774** (151) 17.05.2019
(450) 06.08.2020, 2020/30 Gaz

(540)

(511) 09, 38, 42

---

(111) **1481795** (151) 14.05.2019
(450) 06.08.2020, 2020/30 Gaz

(540) 辉帆
HUIFAN

(511) 21

---

(111) **1481818** (151) 14.06.2019
(450) 06.08.2020, 2020/30 Gaz

(540) KLGO

(511) 09

---

(111) **1481856** (151) 05.06.2019
(450) 06.08.2020, 2020/30 Gaz

(540)

(511) 09, 36

---

(111) **1481880** (151) 26.06.2019
(450) 06.08.2020, 2020/30 Gaz

(540) totex

(511) 03

---

(111) **1481884** (151) 11.07.2019
(450) 06.08.2020, 2020/30 Gaz

(540) mideer

(511) 28

---

(111) **1481892** (151) 13.06.2019
(450) 06.08.2020, 2020/30 Gaz

(540) Cerealia

(511) 09

---

(111) **1481897** (151) **11.07.2019**
(450) **06.08.2020, 2020/30 Gaz**
(540)
(511) **12**

---

(111) **1481909** (151) **26.03.2019**
(450) **06.08.2020, 2020/30 Gaz**
(540) Studio by O'stin
(511) **14, 18, 25, 35**

---

(111) **1481911** (151) **28.02.2019**
(450) **06.08.2020, 2020/30 Gaz**
(540) POS T
(511) **06, 07, 09, 11, 16, 20, 35, 38, 39, 41, 42**

---

(111) **1481926** (151) **08.03.2019**
(450) **06.08.2020, 2020/30 Gaz**
(540) seeya SHARE YOUR LOCATION
(511) **09, 35, 38, 42**

---

(111) **1481944** (151) **16.01.2019**
(450) **06.08.2020, 2020/30 Gaz**
(540) KOMATSU
(511) **37**

---

(111) **1481957** (151) **25.01.2019**
(450) **06.08.2020, 2020/30 Gaz**
(540) UZU
(511) **03, 05, 08, 11, 21, 35**

---

(111) **1481973** (151) **11.03.2019**
(450) **06.08.2020, 2020/30 Gaz**
(540) LAVR SERVICE
(511) **01, 02, 03, 04, 17, 35, 37, 39, 42**

---

(111) **1482006** (151) **12.06.2019**
(450) **06.08.2020, 2020/30 Gaz**
(540) Search Ads
(511) **35**

---

(111) **1482020** (151) **11.07.2019**
(450) **06.08.2020, 2020/30 Gaz**
(540) Key-point 兴三星
(511) **06, 09**

---

(111) **1482029** (151) **17.06.2019**
(450) **06.08.2020, 2020/30 Gaz**

(540) ROMP

(511) 10

---

(111) **1482034** (151) 25.03.2019
(450) 06.08.2020, 2020/30 Gaz

(540) BEAUTANICALS

(511) 03

---

(111) **1482039** (151) 13.05.2019
(450) 06.08.2020, 2020/30 Gaz

(540) HIFICHEM

(511) 01, 02, 17, 35

---

(111) **1482044** (151) 13.06.2019
(450) 13.08.2020, 2020/31 Gaz

(540) Заболевания печени? Выход есть!
ГРИНТЕРОЛ

(511) 05, 35

---

(111) **1482059** (151) 17.04.2019
(450) 13.08.2020, 2020/31 Gaz

(540) SAMSUNG CORE

(511) 09

---

(111) **1482068** (151) 07.05.2019
(450) 13.08.2020, 2020/31 Gaz

(540)

(511) 30

---

(111) **1482071** (151) 18.04.2019
(450) 13.08.2020, 2020/31 Gaz

(540) BELKA

(511) 02, 19

---

(111) **1482072** (151) 20.03.2019
(450) 13.08.2020, 2020/31 Gaz

(540) GYOZA

(511) 30

---

(111) **1482088** (151) 11.06.2019
(450) 13.08.2020, 2020/31 Gaz

(540) SMARTFOIL

(511) 01, 05, 30

---

(111) **1482090** (151) 27.05.2019
(450) 13.08.2020, 2020/31 Gaz

(540) Весёлые трели

(511) 30

---

(111) **1482133** (151) **03.07.2019**
(450) **13.08.2020, 2020/31 Gaz**
(540) PANICALE
(511) **18, 25, 35**

---

(111) **1482166** (151) **16.01.2019**
(450) **13.08.2020, 2020/31 Gaz**
(540)

(511) **02**

---

(111) **1482171** (151) **08.05.2019**
(450) **13.08.2020, 2020/31 Gaz**
(540) LENIRE
(511) **10**

---

(111) **1482201** (151) **10.07.2019**
(450) **13.08.2020, 2020/31 Gaz**
(540)

(511) **04**

---

(111) **1482220** (151) **05.06.2019**
(450) **13.08.2020, 2020/31 Gaz**
(540) ARTNIC
(511) **03**

---

(111) **1482221** (151) **03.07.2019**
(450) **13.08.2020, 2020/31 Gaz**
(540)

(511) **30**

---

(111) **1482228** (151) **30.04.2019**
(450) **13.08.2020, 2020/31 Gaz**
(540) navitasoft
(511) **09, 42**

---

(111) **1482235** (151) **03.06.2019**
(450) **13.08.2020, 2020/31 Gaz**
(540) LORD OF THE DANCE
(511) **25, 41**

---

(111) **1482251** (151) **05.07.2019**
(450) **13.08.2020, 2020/31 Gaz**
(540) POWERbot-E
(511) **07**

---

(111) **1482256** (151) **17.06.2019**
(450) **13.08.2020, 2020/31 Gaz**
(540) CLOSELY
(511) **25**

---

(111) **1482257** (151) **08.03.2019**
(450) **13.08.2020, 2020/31 Gaz**
(540) :PULZE
(511) **09, 34**

---

(111) **1482269** (151) **12.07.2019**
(450) **13.08.2020, 2020/31 Gaz**
(540)
(511) **14, 18, 25**

---

(111) **1482273** (151) **13.06.2019**
(450) **13.08.2020, 2020/31 Gaz**
(540) CAPTURE ME
(511) **14**

---

(111) **1482276** (151) **19.06.2019**
(450) **13.08.2020, 2020/31 Gaz**
(540) DERMABLEND EXTRA COVER
(511) **03**

---

(111) **1482284** (151) **13.06.2019**
(450) **13.08.2020, 2020/31 Gaz**
(540) CAPTURE IN MOTION
(511) **14**

---

(111) **1482285** (151) **21.06.2019**
(450) **13.08.2020, 2020/31 Gaz**
(540) L'OREAL LE LINER SIGNATURE
(511) **03**

---

(111) **1482288** (151) **22.07.2019**
(450) **13.08.2020, 2020/31 Gaz**
(540) WS UNIVERSE
(511) **25**

---

(111) **1482290** (151) **02.04.2019**
(450) **13.08.2020, 2020/31 Gaz**
(540) 深裝總
(511) **37, 42**

---

(111) **1482313** (151) **12.07.2019**
(450) **13.08.2020, 2020/31 Gaz**
(540) BESIONIA
(511) **14, 18, 25**

---

(111) **1482318** (151) **19.06.2019**
(450) **13.08.2020, 2020/31 Gaz**

(540) TEINT IDOLE ULTRA EXTREME WEAR POWDER

(511) **03**

---

(111) **1482325** (151) **31.05.2019**
(450) **13.08.2020, 2020/31 Gaz**

(540)

(511) **28**

---

(111) **1482330** (151) **03.07.2019**
(450) **13.08.2020, 2020/31 Gaz**

(540)

(511) **25**

---

(111) **1482338** (151) **22.07.2019**
(450) **13.08.2020, 2020/31 Gaz**

(540) WS GALAXY

(511) **25**

---

(111) **1482340** (151) **05.07.2019**
(450) **13.08.2020, 2020/31 Gaz**

(540) MOBYJUMPER

МОБИДЖАМПЕР

(511) **28, 35**

---

(111) **1482346** (151) **10.05.2019**
(450) **13.08.2020, 2020/31 Gaz**

(540)

(511) **09, 11, 37**

---

(111) **1482354** (151) **12.07.2019**
(450) **13.08.2020, 2020/31 Gaz**

(540) redme

(511) **35**

---

(111) **1482375** (151) **17.04.2019**
(450) **13.08.2020, 2020/31 Gaz**

(540) GEOSWISS

(511) **09, 16, 18, 42**

---

(111) **1482377** (151) **09.07.2019**
(450) **13.08.2020, 2020/31 Gaz**

(540)

ONLYOU

(511) 14

---

(111) **1482389** (151) 23.05.2019
(450) 13.08.2020, 2020/31 Gaz

(540)

(511) 34

---

(111) **1482391** (151) 11.06.2019
(450) 13.08.2020, 2020/31 Gaz

(540) ALSAPAN

(511) 19, 27

---

(111) **1482406** (151) 24.06.2019
(450) 13.08.2020, 2020/31 Gaz

(540)

(511) 14

---

(111) **1482415** (151) 04.06.2019
(450) 13.08.2020, 2020/31 Gaz

(540) ALKAPHARMICS

(511) 05, 42, 44

---

(111) **1482430** (151) 09.07.2019
(450) 13.08.2020, 2020/31 Gaz

(540) RELIFE

(511) 07

---

(111) **1482434** (151) 22.03.2019
(450) 13.08.2020, 2020/31 Gaz

(540) droppy

(511) 01, 03, 05

---

(111) **1482438** (151) 29.05.2019
(450) 13.08.2020, 2020/31 Gaz

(540)

(511) 09

---

(111) **1482440** (151) 09.07.2019
(450) 13.08.2020, 2020/31 Gaz

(540) CloudEngine

(511) 09, 42

---

(111) **1482443** (151) **09.07.2019**
(450) **13.08.2020, 2020/31 Gaz**

(540)

(511) **09**

---

(111) **1482445** (151) **18.04.2019**
(450) **13.08.2020, 2020/31 Gaz**

(540)

RAVEN PROPERTY GROUP

(511) **36, 37, 42, 43**

---

(111) **1482454** (151) **03.06.2019**
(450) **13.08.2020, 2020/31 Gaz**

(540)

(511) **09, 35, 38, 42**

---

(111) **1482455** (151) **11.07.2019**
(450) **13.08.2020, 2020/31 Gaz**

(540) YODEYMA

(511) **03, 35**

---

(111) **1482458** (151) **28.05.2019**
(450) **13.08.2020, 2020/31 Gaz**

(540)

Airfit

(511) **17, 25**

---

(111) **1482465** (151) **22.02.2019**
(450) **13.08.2020, 2020/31 Gaz**

(540)

PLAYSKIN

(511) **03**

---

(111) **1482468** (151) **03.06.2019**
(450) **13.08.2020, 2020/31 Gaz**

(540) OPPO Reno

(511) **09**

---

(111) **1482482** (151) **17.06.2019**
(450) **13.08.2020, 2020/31 Gaz**

(540)

Bio-Thera

(511) **05**

---

(111) **1482492** (151) **09.07.2019**
(450) **13.08.2020, 2020/31 Gaz**

(540) MERGE

(511) 25

---

(111) **1482501** (151) 08.05.2019
(450) 13.08.2020, 2020/31 Gaz

(540)

(511) 29, 30, 31, 32

---

(111) **1482512** (151) 15.05.2019
(450) 13.08.2020, 2020/31 Gaz

(540) RAINBUTTON

(511) 09, 11

---

(111) **1482547** (151) 10.05.2019
(450) 13.08.2020, 2020/31 Gaz

(540)

(511) 16

---

(111) **1482552** (151) 28.05.2019
(450) 13.08.2020, 2020/31 Gaz

(540) Nova

(511) 09

---

(111) **1482569** (151) 03.06.2019
(450) 13.08.2020, 2020/31 Gaz

(540) Reno

(511) 09

---

(111) **1482575** (151) 03.06.2019
(450) 13.08.2020, 2020/31 Gaz

(540)

(511) 18, 25, 37

---

(111) **1482580** (151) 09.07.2019
(450) 13.08.2020, 2020/31 Gaz

(540) NetEngine

(511) 09, 42

---

(111) **1482583** (151) 21.05.2019
(450) 13.08.2020, 2020/31 Gaz

(540) HUAWEI ModelArts

(511) 09, 42

---

(111) **1482606** (151) 12.06.2019
(450) 13.08.2020, 2020/31 Gaz

(540) HxGN OnCall

(511) 09, 42

---

(111) **1482609** (151) **09.03.2019**
(450) **13.08.2020, 2020/31 Gaz**
(540)

PYXUS

(511) **02, 05, 09, 29, 30, 32, 34, 35, 40, 42, 44**

---

(111) **1482611** (151) **11.06.2019**
(450) **13.08.2020, 2020/31 Gaz**
(540) **LEANFLUX**
(511) **07, 11**

---

(111) **1482615** (151) **10.06.2019**
(450) **13.08.2020, 2020/31 Gaz**
(540) MISHANYA
(511) **05, 30**

---

(111) **1482640** (151) **09.05.2019**
(450) **13.08.2020, 2020/31 Gaz**
(540) **PRISMCNC**
(511) **09, 42**

---

(111) **1482645** (151) **16.05.2019**
(450) **13.08.2020, 2020/31 Gaz**
(540) **БАСВУЛ**

BASWOOL

(511) **17, 19, 35**

---

(111) **1482655** (151) **30.05.2019**
(450) **13.08.2020, 2020/31 Gaz**
(540)

BLURARO

(511) **18, 25**

---

(111) **1482660** (151) **07.06.2019**
(450) **13.08.2020, 2020/31 Gaz**
(540)

creora

(511) **23**

---

(111) **1482669** (151) **19.03.2019**
(450) **13.08.2020, 2020/31 Gaz**
(540)

HOUSE OF EXPERTS

(511) **35, 36, 38, 41**

---

(111) **1482679** (151) **21.06.2019**
(450) **13.08.2020, 2020/31 Gaz**
(540) SPRING'BLANCHE
(511) **01, 30**

---

(111) **1482694** (151) **17.06.2019**
(450) **13.08.2020, 2020/31 Gaz**
(540)

(511) **13**

---

(111) **1482705** (151) **09.07.2019**
(450) **13.08.2020, 2020/31 Gaz**
(540)

(511) **03**

---

(111) **1482721** (151) **25.05.2019**
(450) **13.08.2020, 2020/31 Gaz**
(540)

(511) **28**

---

(111) **1482726** (151) **17.06.2019**
(450) **13.08.2020, 2020/31 Gaz**
(540)

(511) **23**

---

(111) **1482738** (151) **26.02.2019**
(450) **13.08.2020, 2020/31 Gaz**
(540) MULTIPLAST
(511) **16, 17, 22, 35**

---

(111) **1482782** (151) **06.06.2019**
(450) **13.08.2020, 2020/31 Gaz**
(540) PANDORA MOMENTS
(511) **14**

---

(111) **1482794** (151) **08.07.2019**
(450) **13.08.2020, 2020/31 Gaz**
(540) WI-POD
(511) **34**

---

(111) **1482811** (151) **08.07.2019**
(450) **13.08.2020, 2020/31 Gaz**
(540)

(511) **03, 05, 29, 30, 32, 35**

---

(111) **1482815** (151) **16.05.2019**
(450) **13.08.2020, 2020/31 Gaz**
(540) SØNGZ
(511) **11**

---

(111) **1482827** (151) **10.05.2019**
(450) **13.08.2020, 2020/31 Gaz**
(540) Falcon Wing
(511) **09**

---

(111) **1482869** (151) **19.03.2019**
(450) **13.08.2020, 2020/31 Gaz**
(540) HOUSE OF ENGINEERS
(511) **35, 36, 38, 41**

---

(111) **1482882** (151) **22.03.2019**
(450) **13.08.2020, 2020/31 Gaz**
(540) VALVE INDEX
(511) **09, 28**

---

(111) **1482884** (151) **25.06.2019**
(450) **13.08.2020, 2020/31 Gaz**
(540) Topaz Companion
(511) **17, 24, 25**

---

(111) **1482894** (151) **03.07.2019**
(450) **13.08.2020, 2020/31 Gaz**
(540) N·H·F
(511) **24**

---

(111) **1482918** (151) **17.05.2019**
(450) **13.08.2020, 2020/31 Gaz**
(540) CSPC 石药集团
(511) **05**

---

(111) **1482935** (151) **22.07.2019**
(450) **13.08.2020, 2020/31 Gaz**
(540) FNIX
(511) **12**

---

(111) **1482941** (151) **15.05.2019**
(450) **13.08.2020, 2020/31 Gaz**
(540)
(511) **06**

---

(111) **1482966** (151) **05.06.2019**
(450) **13.08.2020, 2020/31 Gaz**
(540) MAGNITUDE
(511) **14**

---

(111) **1482970** (151) **17.06.2019**
(450) **13.08.2020, 2020/31 Gaz**
(540) L'INTERDIT THRILL TO GO
(511) **03**

---

(111) **1482982** (151) **25.03.2019**
(450) **13.08.2020, 2020/31 Gaz**

(540) GIORDANI GOLD ESSENZA

(511) **03**

---

(111) **1482983** (151) **28.06.2019**
(450) **13.08.2020, 2020/31 Gaz**

(540) Shearzyme

(511) **01**

---

(111) **1482984** (151) **19.06.2019**
(450) **13.08.2020, 2020/31 Gaz**

(540) Precision Planting

(511) **25**

---

(111) **1482986** (151) **26.06.2019**
(450) **13.08.2020, 2020/31 Gaz**

(540) I–SAVE

(511) **12**

---

(111) **1482999** (151) **23.07.2019**
(450) **13.08.2020, 2020/31 Gaz**

(540) BAILEENA

(511) **25**

---

(111) **1483000** (151) **26.06.2019**
(450) **13.08.2020, 2020/31 Gaz**

(540) D13TC

(511) **12**

---

(111) **1483038** (151) **05.06.2019**
(450) **13.08.2020, 2020/31 Gaz**

(540) OMICRON

(511) **09, 16, 42**

---

(111) **1483039** (151) **11.06.2019**
(450) **13.08.2020, 2020/31 Gaz**

(540) ALLIED CONTROL

(511) **09, 11, 37, 40, 41, 42**

---

(111) **1483047** (151) **07.05.2019**
(450) **13.08.2020, 2020/31 Gaz**

(540) THE ATTICO JOIN US UPSTAIRS

(511) **09**

---

(111) **1483081** (151) **08.04.2019**
(450) **13.08.2020, 2020/31 Gaz**

(540) ОСТРОВ ЧИСТОТЫ

(511) **01, 02, 03, 05, 16, 21, 39**

---

(111) **1483094** (151) **23.04.2019**
(450) **13.08.2020, 2020/31 Gaz**

(540) Beau-C CBD Skin Care

(511) **03, 05, 35**

---

(111) **1483095** (151) **23.04.2019**
(450) **13.08.2020, 2020/31 Gaz**

(540) Beau-C

(511) **03, 05, 35**

---

(111) **1483119** (151) **28.02.2019**
(450) **13.08.2020, 2020/31 Gaz**

(540)

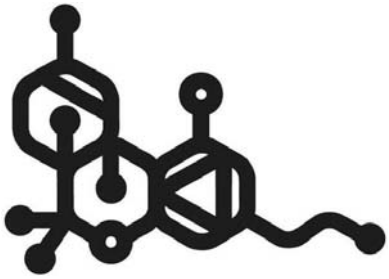

(511) **05, 42, 44**

---

(111) **1483141** (151) **20.06.2019**
(450) **13.08.2020, 2020/31 Gaz**

(540)

(511) **07, 10**

---

(111) **1483154** (151) **25.06.2019**
(450) **13.08.2020, 2020/31 Gaz**

(540) iManager

(511) **07, 09**

---

(111) **1483159** (151) **17.06.2019**
(450) **13.08.2020, 2020/31 Gaz**

(540)

(511) **01**

---

(111) **1483169** (151) **19.06.2019**
(450) **13.08.2020, 2020/31 Gaz**

(540) Curator

(511) **32**

---

(111) **1483175** (151) **04.02.2019**
(450) **13.08.2020, 2020/31 Gaz**

(540) matopat happy tattoo

(511) **05**

---

(111) **1483193** (151) **25.06.2019**
(450) **13.08.2020, 2020/31 Gaz**

(540) Aquair

(511) 09, 10, 12, 17, 18, 24, 25, 28

---

(111) **1483223** (151) 18.04.2019
(450) 13.08.2020, 2020/31 Gaz

(540) FARKHONDEH

(511) 01, 03, 05, 16, 28, 29, 30, 31, 32

---

(111) **1483227** (151) 29.04.2019
(450) 13.08.2020, 2020/31 Gaz

(540) hitschie's

(511) 05, 30

---

(111) **1483234** (151) 26.02.2019
(450) 13.08.2020, 2020/31 Gaz

(540) JD GLOBAL

(511) 35

---

(111) **1483287** (151) 23.07.2019
(450) 13.08.2020, 2020/31 Gaz

(540) 睿登

(511) 09, 35, 42

---

(111) **1483291** (151) 14.05.2019
(450) 13.08.2020, 2020/31 Gaz

(540) АБАКУДО

(511) 16, 25, 35, 41, 42

---

(111) **1483310** (151) 23.07.2019
(450) 13.08.2020, 2020/31 Gaz

(540) HASERVEY

(511) 03

---

(111) **1483315** (151) 23.07.2019
(450) 13.08.2020, 2020/31 Gaz

(540) BRADEN

(511) 16

---

(111) **1483323** (151) 23.07.2019
(450) 13.08.2020, 2020/31 Gaz

(540) FINIC

(511) 34

---

(111) **1483329** (151) 15.03.2019
(450) 13.08.2020, 2020/31 Gaz

(540)

KiiLTO PRO

(511) 01, 02, 03, 05, 17, 19

---

(111) **1483335** (151) 22.07.2019
(450) 13.08.2020, 2020/31 Gaz

(540)

BARKLEY

(511) 12

---

(111) **1483344** (151) 24.07.2019
(450) 13.08.2020, 2020/31 Gaz

(540)

(511) 34

---

(111) **1483346** (151) 01.07.2019
(450) 13.08.2020, 2020/31 Gaz

(540)

actifiber

(511) 01, 05, 30, 31

---

(111) **1483347** (151) 03.06.2019
(450) 13.08.2020, 2020/31 Gaz

(540)

ENDRESS POWER

(511) 12

---

(111) **1483357** (151) 15.05.2019
(450) 13.08.2020, 2020/31 Gaz

(540) nigi nagi nogi

(511) 17, 25, 28

---

(111) **1483375** (151) 24.06.2019
(450) 13.08.2020, 2020/31 Gaz

(540) SAUT HERMES

(511) 18

---

(111) **1483386** (151) 19.06.2019
(450) 13.08.2020, 2020/31 Gaz

(540) THE THRILL OF THE UNKNOWN

(511) 03

---

(111) **1483394** (151) 27.06.2019
(450) 13.08.2020, 2020/31 Gaz

(540) ENVIRO QS

(511) 19, 31

---

(111) **1483401** (151) 29.05.2019
(450) 13.08.2020, 2020/31 Gaz

(540) Endopeel

(511) 05, 44

---

(111) 1483416 (151) 08.07.2019
(450) 13.08.2020, 2020/31 Gaz

(540) PRECISION30

(511) 09

---

(111) 1483420 (151) 02.07.2019
(450) 13.08.2020, 2020/31 Gaz

(540) I & I GUARD

(511) 17

---

(111) 1483430 (151) 12.07.2019
(450) 13.08.2020, 2020/31 Gaz

(540) HONOR 9S

(511) 09

---

(111) 1483433 (151) 28.05.2019
(450) 13.08.2020, 2020/31 Gaz

(540) EXEED

(511) 37

---

(111) 1483436 (151) 15.05.2019
(450) 13.08.2020, 2020/31 Gaz

(540) BIOXIS PHARMACEUTICALS

(511) 05, 10, 42

---

(111) 1483456 (151) 28.05.2019
(450) 13.08.2020, 2020/31 Gaz

(540) OriginFRESH

(511) 11

---

(111) 1483460 (151) 04.07.2019
(450) 13.08.2020, 2020/31 Gaz

(540) SprayFix

(511) 01

---

(111) 1483463 (151) 03.07.2019
(450) 13.08.2020, 2020/31 Gaz

(540)

(511) 16, 41, 44

---

(111) 1483466 (151) 20.02.2019
(450) 13.08.2020, 2020/31 Gaz

(540) Passion GOLD

(511) 03

---

(111) **1483467** (151) **12.07.2019**
(450) **13.08.2020, 2020/31 Gaz**

(540) levetop

(511) 07, 12, 28

---

(111) **1483475** (151) **25.03.2019**
(450) **13.08.2020, 2020/31 Gaz**

(540) SmileROOM

(511) 03, 44

---

(111) **1483488** (151) **15.03.2019**
(450) **13.08.2020, 2020/31 Gaz**

(540) KiiLTO

(511) 01, 02, 03, 05, 17, 19

---

(111) **1483489** (151) **25.03.2019**
(450) **13.08.2020, 2020/31 Gaz**

(540) SANITINO

(511) 16, 35, 38, 39

---

(111) **1483492** (151) **17.04.2019**
(450) **13.08.2020, 2020/31 Gaz**

(540) BLOCKBOX AC

(511) 09, 36, 37, 38, 42

---

(111) **1483501** (151) **28.06.2019**
(450) **13.08.2020, 2020/31 Gaz**

(540) Andromeda

(511) 09

---

(111) **1483505** (151) **26.02.2018**
(450) **13.08.2020, 2020/31 Gaz**

(540) MUFC

(511) 03, 09, 14, 16, 18, 20, 21, 24, 25, 26, 27, 28, 35, 36, 38, 41, 43

---

(111) **1483508** (151) **24.05.2019**
(450) **13.08.2020, 2020/31 Gaz**

(540) AREAS
ACADEMY for RESEARCH and ENGINEERING in APPAREL and SPORTS

(511) 23, 24, 25

---

(111) **1483518** (151) **18.06.2019**
(450) **13.08.2020, 2020/31 Gaz**

(540)

(511) **33**

---

(111) **1483520** (151) **21.12.2018**
(450) **13.08.2020, 2020/31 Gaz**

(540)

KEYCYCLE
EREMA PLANT ENGINEERING

(511) **07, 37, 42**

---

(111) **1483538** (151) **12.07.2019**
(450) **13.08.2020, 2020/31 Gaz**

(540) ARBOCOMB

(511) **01**

---

(111) **1483548** (151) **15.07.2019**
(450) **13.08.2020, 2020/31 Gaz**

(540) TIC TAC GUM ONE

(511) **30**

---

(111) **1483561** (151) **27.11.2018**
(450) **13.08.2020, 2020/31 Gaz**

(540) FONOKEY

(511) **09**

---

(111) **1483565** (151) **08.07.2019**
(450) **13.08.2020, 2020/31 Gaz**

(540)

(511) **34**

---

(111) **1483571** (151) **06.05.2019**
(450) **13.08.2020, 2020/31 Gaz**

(540)

TAYLAN ŞEF
•steakhouse•

(511) **43**

---

(111) **1483572** (151) **04.04.2019**
(450) **13.08.2020, 2020/31 Gaz**

(540) ETHIMO

(511) **06, 11, 18, 20**

---

(111) **1483576** (151) **17.05.2019**
(450) **13.08.2020, 2020/31 Gaz**

(540) HUAWEI HongMeng

(511) **09, 42**

---

(111) **1483603** (151) **18.12.2018**
(450) **13.08.2020, 2020/31 Gaz**

(540) WELLINGO

(511) 09, 10, 44

---

(111) **1483606** (151) 15.03.2019
(450) 13.08.2020, 2020/31 Gaz

(540) DIGITALFELD

(511) 09, 35, 38, 42

---

(111) **1483615** (151) 03.07.2019
(450) 13.08.2020, 2020/31 Gaz

(540) LiFUd

(511) 09, 11, 35

---

(111) **1483621** (151) 20.06.2019
(450) 13.08.2020, 2020/31 Gaz

(540)

(511) 33

---

(111) **1483629** (151) 18.06.2019
(450) 13.08.2020, 2020/31 Gaz

(540) KOODZA

(511) 25, 28

---

(111) **1483631** (151) 01.07.2019
(450) 13.08.2020, 2020/31 Gaz

(540)

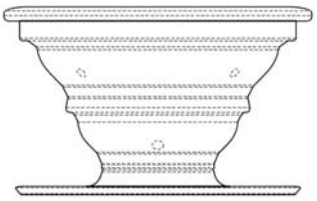

(511) 09

---

(111) **1483642** (151) 26.04.2019
(450) 13.08.2020, 2020/31 Gaz

(540) LUMON

(511) 06, 19, 20, 22, 24, 35, 37, 42, 45

---

(111) **1483645** (151) 26.03.2019
(450) 13.08.2020, 2020/31 Gaz

(540) Honda Nextride

(511) 09, 12

---

(111) **1483648** (151) 03.04.2019
(450) 13.08.2020, 2020/31 Gaz

(540)

(511) 30, 35, 43

---

(111) **1483649** (151) 31.05.2019
(450) 13.08.2020, 2020/31 Gaz

(540) АХРОАКТИВ ACHROACTIVE

(511) 03

---

(111) **1483651** (151) 08.05.2019
(450) 13.08.2020, 2020/31 Gaz

(540)

(511) 07, 09, 37

---

(111) **1483657** (151) 03.04.2019
(450) 13.08.2020, 2020/31 Gaz

(540) GOMEZ

(511) 35, 36, 43

---

(111) **1483801** (151) 20.06.2019
(450) 13.08.2020, 2020/31 Gaz

(540) MERRIS

(511) 29

---

(111) **1483806** (151) 13.05.2019
(450) 13.08.2020, 2020/31 Gaz

(540)

(511) 03, 08, 09, 14, 18, 25

---

(111) **1483831** (151) 25.02.2019
(450) 13.08.2020, 2020/31 Gaz

(540) BEAUTY BY SWEDEN

(511) 03, 35

---

(111) **1483864** (151) 24.05.2019
(450) 13.08.2020, 2020/31 Gaz

(540) ë-comfort

(511) 12

---

(111) **1483874** (151) 18.12.2018
(450) 13.08.2020, 2020/31 Gaz

(540) H&M HOME

(511) 03, 04, 08, 16, 20, 21, 24, 25, 27, 28, 35

---

(111) **1483881** (151) 18.03.2019
(450) 13.08.2020, 2020/31 Gaz

(540) IPOD

(511) 09

---

(111) **1483882** (151) 03.05.2019
(450) 13.08.2020, 2020/31 Gaz

(540)

(511) 10

---

(111) **1483885** (151) **29.04.2019**
(450) **13.08.2020, 2020/31 Gaz**
(540) VOMEX
(511) **07, 12**

---

(111) **1483888** (151) **09.04.2019**
(450) **13.08.2020, 2020/31 Gaz**
(540) Graff
(511) **25, 35**

---

(111) **1483891** (151) **19.04.2019**
(450) **13.08.2020, 2020/31 Gaz**
(540) ΛCBC
(511) **14, 18, 25, 35**

---

(111) **1483900** (151) **07.06.2019**
(450) **13.08.2020, 2020/31 Gaz**
(540) ZEHNDER ZFP
(511) **11**

---

(111) **1483906** (151) **26.03.2019**
(450) **13.08.2020, 2020/31 Gaz**
(540) HONDA AUTOMATED DRIVE
(511) **09, 12**

---

(111) **1483907** (151) **20.05.2019**
(450) **13.08.2020, 2020/31 Gaz**
(540) PIN UP
(511) **03, 44**

---

(111) **1483911** (151) **13.06.2019**
(450) **13.08.2020, 2020/31 Gaz**
(540) CHRISBELLA
(511) **18**

---

(111) **1483917** (151) **19.07.2019**
(450) **13.08.2020, 2020/31 Gaz**
(540) SiiD
(511) **11, 34**

---

(111) **1483937** (151) **10.01.2019**
(450) **13.08.2020, 2020/31 Gaz**
(540) VIDENTOL
(511) **03, 21**

---

(111) **1483943** (151) **24.05.2019**
(450) **13.08.2020, 2020/31 Gaz**
(540) Vet Life
(511) **31**

---

(111) **1483951** (151) **04.01.2019**
(450) **13.08.2020, 2020/31 Gaz**

(540) 诺 诚 健 华

(511) **05, 35, 40, 42**

---

(111) **1483975** (151) **20.05.2019**
(450) **13.08.2020, 2020/31 Gaz**

(540) UPPERCUT DELUXE

(511) **03, 25**

---

(111) **1483984** (151) **03.07.2019**
(450) **13.08.2020, 2020/31 Gaz**

(540)

(511) **09**

---

(111) **1484015** (151) **20.06.2019**
(450) **13.08.2020, 2020/31 Gaz**

(540)

(511) **33**

---

(111) **1484018** (151) **02.07.2019**
(450) **13.08.2020, 2020/31 Gaz**

(540)

(511) **10**

---

(111) **1484048** (151) **24.07.2019**
(450) **13.08.2020, 2020/31 Gaz**

(540)

(511) **34**

---

(111) **1484049** (151) **16.04.2019**
(450) **13.08.2020, 2020/31 Gaz**

(540)

(511) **30, 43**

---

(111) **1484050** (151) **05.07.2019**
(450) **13.08.2020, 2020/31 Gaz**

(540)

(511) **12**

---

(111) **1484057** (151) **22.03.2019**
(450) **13.08.2020, 2020/31 Gaz**

(540) Children's Rhythmic Gymnastics Festival

"Alina"

(511) **41**

---

(111) **1484060** (151) **24.07.2019**
(450) **13.08.2020, 2020/31 Gaz**

(540)

MOTOR GOFEE

(511) **07**

---

(111) **1484068** (151) **25.04.2019**
(450) **13.08.2020, 2020/31 Gaz**

(540)

Rubena

(511) **12**

---

(111) **1484073** (151) **04.06.2019**
(450) **13.08.2020, 2020/31 Gaz**

(540)

SM SHOESMARKET

(511) **25, 35**

---

(111) **1484084** (151) **22.03.2019**
(450) **13.08.2020, 2020/31 Gaz**

(540)

ALINA
rhythmic gymnastics festival

(511) **41**

---

(111) **1484088** (151) **23.11.2018**
(450) **13.08.2020, 2020/31 Gaz**

(540) ByCockpit

(511) **07, 09, 40, 41, 42, 45**

---

(111) **1484096** (151) **26.04.2019**
(450) **13.08.2020, 2020/31 Gaz**

(540)

devolo MAGIC

(511) **09**

---

(111) **1484100** (151) **28.03.2019**
(450) **13.08.2020, 2020/31 Gaz**

(540) Mr&Mrs

(511) **14, 18, 25**

---

(111) **1484101** (151) **08.07.2019**
(450) **13.08.2020, 2020/31 Gaz**

(540) Mixcder

(511) 09

---

(111) **1484118** (151) 07.07.2019
(450) 13.08.2020, 2020/31 Gaz

(540) Cutanorepair

(511) 03, 05

---

(111) **1484121** (151) 11.03.2019
(450) 13.08.2020, 2020/31 Gaz

(540) ZANETTE

(511) 11, 20, 35

---

(111) **1484130** (151) 08.07.2019
(450) 13.08.2020, 2020/31 Gaz

(540) AUSDOM

(511) 09

---

(111) **1484334** (151) 24.06.2019
(450) 13.08.2020, 2020/31 Gaz

(540) MEVIUS

(511) 34

---

(111) **1484345** (151) 13.06.2019
(450) 13.08.2020, 2020/31 Gaz

(540) Letybo

(511) 05

---

(111) **1484347** (151) 06.06.2019
(450) 13.08.2020, 2020/31 Gaz

(540) SillHa

(511) 05, 10

---

(111) **1489865** (151) 20.07.2019
(450) 30.07.2020, 2020/29 Gaz

(540) Goldfish

(511) 29, 30, 31

ПОКАЖЧИКИ

НУМЕРАЦІЙНИЙ ПОКАЖЧИК ПАТЕНТІВ УКРАЇНИ НА ПРОМИСЛОВІ ЗРАЗКИ

Номер патенту	Номер заявки	Клас МКПЗ
42169	s 2019 00496	09-01
42170	s 2019 01478	03-01
42171	s 2019 01562	19-08
42172	s 2019 02078	16-05
42173	s 2019 02176	07-02
42174	s 2019 02320	26-05
42175	s 2019 02434	09-01
42176	s 2019 02470	19-08
42177	s 2019 02491	12-16
42178	s 2019 02524	32-00
42179	s 2019 02525	32-00
42180	s 2019 02535	32-00
42181	s 2019 02594	19-08
42182	s 2019 02595	19-08
42183	s 2019 02613	19-08
42184	s 2019 02624	32-00
42185	s 2019 02632	32-00
42186	s 2019 02659	14-03
42187	s 2020 00013	07-02
42188	s 2020 00014	07-02
42189	s 2020 00015	31-00
42190	s 2020 00017	31-00
42191	s 2020 00019	08-05
42192	s 2020 00020	10-04
42193	s 2020 00021	31-00
42194	s 2020 00022	07-02
42195	s 2020 00023	07-02
42196	s 2020 00024	07-02
42197	s 2020 00025	07-02
42198	s 2020 00027	15-07
42199	s 2020 00029	07-02
42200	s 2020 00030	15-03
42201	s 2020 00031	15-03
42202	s 2020 00033	08-03
42203	s 2020 00034	08-03
42204	s 2020 00041	31-00
42205	s 2020 00042	31-00
42206	s 2020 00045	07-02
42207	s 2020 00046	31-00

Номер патенту	Номер заявки	Клас МКПЗ
42208	s 2020 00047	08-05
42209	s 2020 00049	07-02
42210	s 2020 00050	08-05
42211	s 2020 00051	28-03
42212	s 2020 00052	10-04
42213	s 2020 00053	08-05
42214	s 2020 00054	31-00
42215	s 2020 00055	28-03
42216	s 2020 00056	07-02
42217	s 2020 00057	28-03
42218	s 2020 00058	07-02
42219	s 2020 00060	28-03
42220	s 2020 00061	28-03
42221	s 2020 00062	07-02
42222	s 2020 00064	07-02
42223	s 2020 00065	08-01
42224	s 2020 00066	10-04
42225	s 2020 00072	09-03
42226	s 2020 00073	15-03
42227	s 2020 00074	07-10
42228	s 2020 00075	07-01
42229	s 2020 00076	15-03
42230	s 2020 00087	08-03
42231	s 2020 00088	08-05
42232	s 2020 00089	08-03
42233	s 2020 00128	20-03
42234	s 2020 00181	11-02
42235	s 2020 00214	32-00
42236	s 2020 00317	32-00
42237	s 2020 00380	19-08
42238	s 2020 00381	19-08
42239	s 2020 00414	32-00
42240	s 2020 00457	19-08
42241	s 2020 00475	25-99
42242	s 2020 00494	12-17
42243	s 2020 00505	09-03
42244	s 2020 00506	19-08
42245	s 2020 00509	19-08
42246	s 2020 00539	32-00

Номер патенту	Номер заявки	Клас МКПЗ
42247	s 2020 00547	19-08
42248	s 2020 00548	19-08
42249	s 2020 00549	19-08
42250	s 2020 00550	19-08
42251	s 2020 00552	32-00
42252	s 2020 00553	32-00
42253	s 2020 00554	32-00
42254	s 2020 00555	21-01
42255	s 2020 00556	32-00
42256	s 2020 00557	32-00
42257	s 2020 00578	15-09
42258	s 2020 00579	32-00
42259	s 2020 00580	32-00
42260	s 2020 00634	29-02
42261	s 2020 00650	08-05
42262	s 2020 00684	19-08
42263	s 2020 00692	02-04
42264	s 2020 00694	29-02
42265	s 2020 00719	19-08
42266	s 2020 00720	19-08
42267	s 2020 00721	19-08
42268	s 2020 00767	09-03
42269	s 2020 00768	09-03
42270	s 2020 00771	32-00
42271	s 2020 00812	21-01
42272	s 2020 00813	21-01
42273	s 2020 00814	21-01
42274	s 2020 00815	21-01
42275	s 2020 00816	21-01
42276	s 2020 00840	19-08
42277	s 2020 00846	21-01
42278	s 2020 00912	32-00
42279	s 2020 00913	32-00
42280	s 2020 00973	06-01
42280	s 2020 00973	06-03
42281	s 2020 01016	23-08

НУМЕРАЦІЙНИЙ ПОКАЖЧИК ЗАЯВОК НА ПРОМИСЛОВІ ЗРАЗКИ

Номер заявки	Номер патенту	Клас МКПЗ
s 2019 00496	42169	09-01
s 2019 01478	42170	03-01

Номер заявки	Номер патенту	Клас МКПЗ
s 2019 01562	42171	19-08
s 2019 02078	42172	16-05

Номер заявки	Номер патенту	Клас МКПЗ
s 2019 02176	42173	07-02
s 2019 02320	42174	26-05

Номер заявки	Номер патенту	Клас МКПЗ
s 2019 02434	42175	09-01
s 2019 02470	42176	19-08
s 2019 02491	42177	12-16
s 2019 02524	42178	32-00
s 2019 02525	42179	32-00
s 2019 02535	42180	32-00
s 2019 02594	42181	19-08
s 2019 02595	42182	19-08
s 2019 02613	42183	19-08
s 2019 02624	42184	32-00
s 2019 02632	42185	32-00
s 2019 02659	42186	14-03
s 2020 00013	42187	07-02
s 2020 00014	42188	07-02
s 2020 00015	42189	31-00
s 2020 00017	42190	31-00
s 2020 00019	42191	08-05
s 2020 00020	42192	10-04
s 2020 00021	42193	31-00
s 2020 00022	42194	07-02
s 2020 00023	42195	07-02
s 2020 00024	42196	07-02
s 2020 00025	42197	07-02
s 2020 00027	42198	15-07
s 2020 00029	42199	07-02
s 2020 00030	42200	15-03
s 2020 00031	42201	15-03
s 2020 00033	42202	08-03
s 2020 00034	42203	08-03
s 2020 00041	42204	31-00
s 2020 00042	42205	31-00
s 2020 00045	42206	07-02
s 2020 00046	42207	31-00
s 2020 00047	42208	08-05
s 2020 00049	42209	07-02
s 2020 00050	42210	08-05
s 2020 00051	42211	28-03

Номер заявки	Номер патенту	Клас МКПЗ
s 2020 00052	42212	10-04
s 2020 00053	42213	08-05
s 2020 00054	42214	31-00
s 2020 00055	42215	28-03
s 2020 00056	42216	07-02
s 2020 00057	42217	28-03
s 2020 00058	42218	07-02
s 2020 00060	42219	28-03
s 2020 00061	42220	28-03
s 2020 00062	42221	07-02
s 2020 00064	42222	07-02
s 2020 00065	42223	08-01
s 2020 00066	42224	10-04
s 2020 00072	42225	09-03
s 2020 00073	42226	15-03
s 2020 00074	42227	07-10
s 2020 00075	42228	07-01
s 2020 00076	42229	15-03
s 2020 00087	42230	08-03
s 2020 00088	42231	08-05
s 2020 00089	42232	08-03
s 2020 00128	42233	20-03
s 2020 00181	42234	11-02
s 2020 00214	42235	32-00
s 2020 00317	42236	32-00
s 2020 00380	42237	19-08
s 2020 00381	42238	19-08
s 2020 00414	42239	32-00
s 2020 00457	42240	19-08
s 2020 00475	42241	25-99
s 2020 00494	42242	12-17
s 2020 00505	42243	09-03
s 2020 00506	42244	19-08
s 2020 00509	42245	19-08
s 2020 00539	42246	32-00
s 2020 00547	42247	19-08
s 2020 00548	42248	19-08

Номер заявки	Номер патенту	Клас МКПЗ
s 2020 00549	42249	19-08
s 2020 00550	42250	19-08
s 2020 00552	42251	32-00
s 2020 00553	42252	32-00
s 2020 00554	42253	32-00
s 2020 00555	42254	21-01
s 2020 00556	42255	32-00
s 2020 00557	42256	32-00
s 2020 00578	42257	15-09
s 2020 00579	42258	32-00
s 2020 00580	42259	32-00
s 2020 00634	42260	29-02
s 2020 00650	42261	08-05
s 2020 00684	42262	19-08
s 2020 00692	42263	02-04
s 2020 00694	42264	29-02
s 2020 00719	42265	19-08
s 2020 00720	42266	19-08
s 2020 00721	42267	19-08
s 2020 00767	42268	09-03
s 2020 00768	42269	09-03
s 2020 00771	42270	32-00
s 2020 00812	42271	21-01
s 2020 00813	42272	21-01
s 2020 00814	42273	21-01
s 2020 00815	42274	21-01
s 2020 00816	42275	21-01
s 2020 00840	42276	19-08
s 2020 00846	42277	21-01
s 2020 00912	42278	32-00
s 2020 00913	42279	32-00
s 2020 00973	42280	06-01
s 2020 00973	42280	06-03
s 2020 01016	42281	23-08

СИСТЕМАТИЧНИЙ ПОКАЖЧИК ПАТЕНТІВ УКРАЇНИ НА ПРОМИСЛОВІ ЗРАЗКИ

Клас МКПЗ	Номер заявки	Номер патенту
02-04	s 2020 00692	42263
03-01	s 2019 01478	42170
06-01	s 2020 00973	42280
06-03	s 2020 00973	42280
07-01	s 2020 00075	42228
07-02	s 2019 02176	42173
07-02	s 2020 00013	42187
07-02	s 2020 00014	42188
07-02	s 2020 00022	42194
07-02	s 2020 00023	42195
07-02	s 2020 00024	42196
07-02	s 2020 00025	42197
07-02	s 2020 00029	42199
07-02	s 2020 00045	42206
07-02	s 2020 00049	42209
07-02	s 2020 00056	42216
07-02	s 2020 00058	42218

Клас МКПЗ	Номер заявки	Номер патенту
07-02	s 2020 00062	42221
07-02	s 2020 00064	42222
07-10	s 2020 00074	42227
08-01	s 2020 00065	42223
08-03	s 2020 00033	42202
08-03	s 2020 00034	42203
08-03	s 2020 00087	42230
08-03	s 2020 00089	42232
08-05	s 2020 00019	42191
08-05	s 2020 00047	42208
08-05	s 2020 00050	42210
08-05	s 2020 00053	42213
08-05	s 2020 00088	42231
08-05	s 2020 00650	42261
09-01	s 2019 00496	42169
09-01	s 2019 02434	42175
09-03	s 2020 00072	42225

Клас МКПЗ	Номер заявки	Номер патенту
09-03	s 2020 00505	42243
09-03	s 2020 00767	42268
09-03	s 2020 00768	42269
10-04	s 2020 00020	42192
10-04	s 2020 00052	42212
10-04	s 2020 00066	42224
11-02	s 2020 00181	42234
12-16	s 2019 02491	42177
12-17	s 2020 00494	42242
14-03	s 2019 02659	42186
15-03	s 2020 00030	42200
15-03	s 2020 00031	42201
15-03	s 2020 00073	42226
15-03	s 2020 00076	42229
15-07	s 2020 00027	42198
15-09	s 2020 00578	42257
16-05	s 2019 02078	42172

Клас МКПЗ	Номер заявки	Номер патенту
19-08	s 2019 01562	42171
19-08	s 2019 02470	42176
19-08	s 2019 02594	42181
19-08	s 2019 02595	42182
19-08	s 2019 02613	42183
19-08	s 2020 00380	42237
19-08	s 2020 00381	42238
19-08	s 2020 00457	42240
19-08	s 2020 00506	42244
19-08	s 2020 00509	42245
19-08	s 2020 00547	42247
19-08	s 2020 00548	42248
19-08	s 2020 00549	42249
19-08	s 2020 00550	42250
19-08	s 2020 00684	42262
19-08	s 2020 00719	42265
19-08	s 2020 00720	42266
19-08	s 2020 00721	42267
19-08	s 2020 00840	42276
20-03	s 2020 00128	42233
21-01	s 2020 00555	42254
21-01	s 2020 00812	42271

Клас МКПЗ	Номер заявки	Номер патенту
21-01	s 2020 00813	42272
21-01	s 2020 00814	42273
21-01	s 2020 00815	42274
21-01	s 2020 00816	42275
21-01	s 2020 00846	42277
23-08	s 2020 01016	42281
25-99	s 2020 00475	42241
26-05	s 2019 02320	42174
28-03	s 2020 00051	42211
28-03	s 2020 00055	42215
28-03	s 2020 00057	42217
28-03	s 2020 00060	42219
28-03	s 2020 00061	42220
29-02	s 2020 00634	42260
29-02	s 2020 00694	42264
31-00	s 2020 00015	42189
31-00	s 2020 00017	42190
31-00	s 2020 00021	42193
31-00	s 2020 00041	42204
31-00	s 2020 00042	42205
31-00	s 2020 00046	42207
31-00	s 2020 00054	42214

Клас МКПЗ	Номер заявки	Номер патенту
32-00	s 2019 02524	42178
32-00	s 2019 02525	42179
32-00	s 2019 02535	42180
32-00	s 2019 02624	42184
32-00	s 2019 02632	42185
32-00	s 2020 00214	42235
32-00	s 2020 00317	42236
32-00	s 2020 00414	42239
32-00	s 2020 00539	42246
32-00	s 2020 00552	42251
32-00	s 2020 00553	42252
32-00	s 2020 00554	42253
32-00	s 2020 00556	42255
32-00	s 2020 00557	42256
32-00	s 2020 00579	42258
32-00	s 2020 00580	42259
32-00	s 2020 00771	42270
32-00	s 2020 00912	42278
32-00	s 2020 00913	42279

НУМЕРАЦІЙНИЙ ПОКАЖЧИК СВІДОЦТВ УКРАЇНИ НА ЗНАКИ ДЛЯ ТОВАРІВ І ПОСЛУГ

Номер свідоцтва	Номер заявки	Клас МКТП
280908	m 2016 28870	5
280909	m 2017 14727	16
280909	m 2017 14727	18
280909	m 2017 14727	21
280909	m 2017 14727	25
280909	m 2017 14727	28
280909	m 2017 14727	41
280910	m 2017 15959	35
280911	m 2017 16749	32
280911	m 2017 16749	35
280912	m 2017 22342	35
280912	m 2017 22342	44
280913	m 2017 24144	3
280913	m 2017 24144	5
280913	m 2017 24144	30
280913	m 2017 24144	35
280913	m 2017 24144	41
280913	m 2017 24144	43
280913	m 2017 24144	44
280914	m 2017 24271	41
280914	m 2017 24271	44
280915	m 2017 26078	16
280915	m 2017 26078	25
280915	m 2017 26078	41
280916	m 2017 26079	16
280916	m 2017 26079	25
280916	m 2017 26079	41
280917	m 2017 27216	43
280918	m 2017 27224	35
280918	m 2017 27224	41
280919	m 2017 27225	35
280919	m 2017 27225	41
280920	m 2017 27441	7
280921	m 2017 28633	33
280922	m 2017 28634	33
280923	m 2017 28635	33
280924	m 2017 28636	33
280925	m 2017 28864	35
280925	m 2017 28864	42
280925	m 2017 28864	45
280926	m 2017 28870	43
280927	m 2017 28871	43
280928	m 2017 29702	5
280928	m 2017 29702	6
280928	m 2017 29702	9
280928	m 2017 29702	14
280928	m 2017 29702	18
280928	m 2017 29702	21
280928	m 2017 29702	25
280928	m 2017 29702	28
280928	m 2017 29702	32
280928	m 2017 29702	35
280928	m 2017 29702	41
280928	m 2017 29702	43
280929	m 2017 29704	5
280929	m 2017 29704	6
280929	m 2017 29704	9
280929	m 2017 29704	14
280929	m 2017 29704	18
280929	m 2017 29704	21
280929	m 2017 29704	25
280929	m 2017 29704	28
280929	m 2017 29704	32
280929	m 2017 29704	35
280929	m 2017 29704	41
280929	m 2017 29704	43
280930	m 2017 30051	35
280931	m 2018 00232	1
280931	m 2018 00232	31
280931	m 2018 00232	35
280932	m 2018 00460	23
280932	m 2018 00460	26
280933	m 2018 00551	5
280934	m 2018 00909	1
280934	m 2018 00909	4
280934	m 2018 00909	29
280935	m 2018 02944	29
280936	m 2018 03229	43
280937	m 2018 03992	35
280937	m 2018 03992	41
280937	m 2018 03992	44
280938	m 2018 04657	25
280938	m 2018 04657	28
280939	m 2018 04982	3
280939	m 2018 04982	35
280939	m 2018 04982	41
280939	m 2018 04982	44
280940	m 2018 05315	35
280940	m 2018 05315	36
280940	m 2018 05315	41
280940	m 2018 05315	45
280941	m 2018 05529	30
280942	m 2018 05653	34
280943	m 2018 05877	41
280944	m 2018 05936	5
280944	m 2018 05936	44
280945	m 2018 06102	14
280945	m 2018 06102	41
280946	m 2018 06371	35
280946	m 2018 06371	44
280947	m 2018 06393	42
280948	m 2018 06495	37
280949	m 2018 06602	5
280949	m 2018 06602	35
280950	m 2018 06961	37
280951	m 2018 06978	5
280951	m 2018 06978	16
280951	m 2018 06978	35
280951	m 2018 06978	44
280952	m 2018 07057	9
280952	m 2018 07057	35
280952	m 2018 07057	42
280953	m 2018 07067	11
280954	m 2018 07359	29
280954	m 2018 07359	32
280955	m 2018 07459	30
280956	m 2018 07462	30
280957	m 2018 07573	16
280957	m 2018 07573	41
280958	m 2018 07574	16
280958	m 2018 07574	41
280959	m 2018 07965	16
280959	m 2018 07965	18
280959	m 2018 07965	25
280960	m 2018 08412	35
280960	m 2018 08412	43
280961	m 2018 08508	16
280962	m 2018 08514	41
280962	m 2018 08514	42
280963	m 2018 08516	41
280963	m 2018 08516	42
280964	m 2018 08517	41
280964	m 2018 08517	42
280965	m 2018 08545	29
280965	m 2018 08545	30
280965	m 2018 08545	32
280965	m 2018 08545	33
280965	m 2018 08545	34
280966	m 2018 08719	41
280967	m 2018 08776	10
280968	m 2018 09062	20
280968	m 2018 09062	24
280968	m 2018 09062	35
280969	m 2018 09516	3
280969	m 2018 09516	5
280970	m 2018 09609	32
280970	m 2018 09609	33
280971	m 2018 09755	16
280971	m 2018 09755	41
280972	m 2018 09757	16
280972	m 2018 09757	41
280973	m 2018 09766	5
280974	m 2018 09870	1
280974	m 2018 09870	31
280975	m 2018 09872	5
280976	m 2018 10080	29
280976	m 2018 10080	35
280977	m 2018 10093	35
280977	m 2018 10093	43
280978	m 2018 10095	35
280978	m 2018 10095	43
280979	m 2018 10104	3
280979	m 2018 10104	6
280979	m 2018 10104	16
280979	m 2018 10104	21
280979	m 2018 10104	35
280979	m 2018 10104	37
280979	m 2018 10104	39
280980	m 2018 10105	3
280980	m 2018 10105	6
280980	m 2018 10105	16

Номер свідоцтва	Номер заявки	Клас МКТП
280980	m 2018 10105	21
280980	m 2018 10105	35
280980	m 2018 10105	37
280980	m 2018 10105	39
280981	m 2018 10106	3
280981	m 2018 10106	6
280981	m 2018 10106	16
280981	m 2018 10106	21
280981	m 2018 10106	35
280981	m 2018 10106	37
280981	m 2018 10106	39
280982	m 2018 10107	3
280982	m 2018 10107	6
280982	m 2018 10107	16
280982	m 2018 10107	21
280982	m 2018 10107	35
280982	m 2018 10107	37
280982	m 2018 10107	39
280983	m 2018 10138	43
280984	m 2018 10140	43
280985	m 2018 10320	44
280986	m 2018 10349	41
280987	m 2018 10451	35
280988	m 2018 10468	35
280989	m 2018 10651	35
280990	m 2018 10732	25
280991	m 2018 10744	14
280991	m 2018 10744	35
280991	m 2018 10744	42
280992	m 2018 10750	30
280992	m 2018 10750	35
280992	m 2018 10750	43
280993	m 2018 10774	33
280994	m 2018 10941	4
280994	m 2018 10941	21
280995	m 2018 11230	25
280995	m 2018 11230	35
280996	m 2018 11237	13
280996	m 2018 11237	28
280996	m 2018 11237	35
280997	m 2018 11251	9
280997	m 2018 11251	35
280998	m 2018 11356	9
280998	m 2018 11356	42
280999	m 2018 11451	30
280999	m 2018 11451	43
281000	m 2018 11469	36
281001	m 2018 11473	24
281001	m 2018 11473	26
281002	m 2018 11539	5
281002	m 2018 11539	10
281003	m 2018 11760	16
281003	m 2018 11760	35
281003	m 2018 11760	41
281003	m 2018 11760	42
281004	m 2018 11779	43
281005	m 2018 11938	41
281005	m 2018 11938	43
281006	m 2018 11946	35
281006	m 2018 11946	37
281007	m 2018 12096	36
281008	m 2018 12241	9
281008	m 2018 12241	35

Номер свідоцтва	Номер заявки	Клас МКТП
281008	m 2018 12241	44
281009	m 2018 12250	9
281009	m 2018 12250	35
281009	m 2018 12250	44
281010	m 2018 12321	5
281010	m 2018 12321	25
281010	m 2018 12321	35
281011	m 2018 12338	3
281011	m 2018 12338	4
281011	m 2018 12338	7
281011	m 2018 12338	8
281011	m 2018 12338	9
281011	m 2018 12338	21
281012	m 2018 12339	3
281012	m 2018 12339	4
281012	m 2018 12339	7
281012	m 2018 12339	8
281012	m 2018 12339	9
281012	m 2018 12339	21
281013	m 2018 12461	41
281014	m 2018 12571	4
281015	m 2018 12622	3
281015	m 2018 12622	5
281016	m 2018 12662	41
281017	m 2018 12692	5
281018	m 2018 12721	5
281019	m 2018 12782	42
281019	m 2018 12782	44
281020	m 2018 12783	42
281020	m 2018 12783	44
281021	m 2018 12811	30
281022	m 2018 12902	43
281023	m 2018 13005	25
281023	m 2018 13005	35
281024	m 2018 13040	21
281024	m 2018 13040	29
281024	m 2018 13040	35
281025	m 2018 13065	9
281025	m 2018 13065	38
281026	m 2018 13124	30
281027	m 2018 13152	6
281028	m 2018 13172	1
281029	m 2018 13174	1
281030	m 2018 13175	1
281031	m 2018 13176	1
281032	m 2018 13178	1
281033	m 2018 13179	1
281034	m 2018 13182	1
281035	m 2018 13183	1
281036	m 2018 13212	34
281037	m 2018 13213	9
281037	m 2018 13213	35
281038	m 2018 13215	34
281039	m 2018 13243	35
281040	m 2018 13309	33
281041	m 2018 13388	35
281042	m 2018 13394	3
281042	m 2018 13394	5
281043	m 2018 13492	25
281044	m 2018 13525	37
281045	m 2018 13546	5
281046	m 2018 13600	10
281047	m 2018 13685	9

Номер свідоцтва	Номер заявки	Клас МКТП
281047	m 2018 13685	35
281047	m 2018 13685	37
281048	m 2018 13770	9
281048	m 2018 13770	16
281048	m 2018 13770	35
281048	m 2018 13770	42
281048	m 2018 13770	44
281049	m 2018 13771	9
281049	m 2018 13771	16
281049	m 2018 13771	35
281049	m 2018 13771	42
281049	m 2018 13771	44
281050	m 2018 13782	35
281051	m 2018 13804	12
281052	m 2018 13806	30
281053	m 2018 13807	25
281054	m 2018 13808	43
281055	m 2018 13825	35
281055	m 2018 13825	41
281055	m 2018 13825	43
281056	m 2018 13831	35
281056	m 2018 13831	41
281056	m 2018 13831	43
281057	m 2018 13897	18
281057	m 2018 13897	25
281057	m 2018 13897	35
281057	m 2018 13897	40
281058	m 2018 13908	25
281058	m 2018 13908	40
281059	m 2018 13909	25
281059	m 2018 13909	40
281060	m 2018 13914	4
281061	m 2018 13938	35
281061	m 2018 13938	44
281062	m 2018 13970	29
281062	m 2018 13970	35
281063	m 2018 13974	7
281064	m 2018 13983	19
281064	m 2018 13983	35
281065	m 2018 14010	34
281066	m 2018 14026	19
281066	m 2018 14026	35
281066	m 2018 14026	42
281067	m 2018 14086	30
281067	m 2018 14086	43
281068	m 2018 14087	35
281069	m 2018 14096	39
281070	m 2018 14179	37
281070	m 2018 14179	38
281070	m 2018 14179	42
281071	m 2018 14180	37
281071	m 2018 14180	38
281071	m 2018 14180	42
281072	m 2018 14211	24
281072	m 2018 14211	25
281072	m 2018 14211	35
281073	m 2018 14220	36
281073	m 2018 14220	42
281074	m 2018 14222	25
281075	m 2018 14379	43
281076	m 2018 14393	11
281077	m 2018 14460	29
281078	m 2018 14482	35

Номер свідоцтва	Номер заявки	Клас МКТП
281078	m 2018 14482	41
281079	m 2018 14494	5
281080	m 2018 14496	5
281081	m 2018 14498	5
281082	m 2018 14500	5
281083	m 2018 14530	9
281083	m 2018 14530	35
281084	m 2018 14582	5
281085	m 2018 14626	36
281086	m 2018 14666	30
281087	m 2018 14680	9
281087	m 2018 14680	16
281087	m 2018 14680	41
281088	m 2018 14687	6
281089	m 2018 14771	35
281089	m 2018 14771	38
281089	m 2018 14771	39
281090	m 2018 14784	9
281090	m 2018 14784	35
281090	m 2018 14784	37
281090	m 2018 14784	42
281091	m 2018 14785	9
281091	m 2018 14785	35
281091	m 2018 14785	37
281091	m 2018 14785	42
281092	m 2018 14799	11
281093	m 2018 14821	9
281093	m 2018 14821	35
281094	m 2018 14861	6
281094	m 2018 14861	7
281094	m 2018 14861	20
281095	m 2018 14863	5
281095	m 2018 14863	29
281095	m 2018 14863	30
281096	m 2018 14874	13
281097	m 2018 14893	3
281098	m 2018 14907	25
281099	m 2018 14925	30
281100	m 2018 14953	5
281101	m 2018 14986	35
281101	m 2018 14986	36
281101	m 2018 14986	42
281101	m 2018 14986	45
281102	m 2018 14987	35
281102	m 2018 14987	36
281102	m 2018 14987	42
281102	m 2018 14987	45
281103	m 2018 14988	33
281104	m 2018 15020	35
281105	m 2018 15037	36
281106	m 2018 15067	5
281107	m 2018 15160	32
281108	m 2018 15162	43
281109	m 2018 15180	31
281110	m 2018 15209	41
281111	m 2018 15239	5
281112	m 2018 15290	2
281112	m 2018 15290	7
281112	m 2018 15290	17
281112	m 2018 15290	35
281113	m 2018 15292	35
281113	m 2018 15292	36
281113	m 2018 15292	41

Номер свідоцтва	Номер заявки	Клас МКТП
281113	m 2018 15292	43
281114	m 2018 15299	25
281115	m 2018 15327	35
281115	m 2018 15327	41
281116	m 2018 15337	3
281117	m 2018 15375	5
281117	m 2018 15375	29
281118	m 2018 15376	5
281118	m 2018 15376	29
281119	m 2018 15395	30
281119	m 2018 15395	32
281119	m 2018 15395	35
281119	m 2018 15395	43
281120	m 2018 15401	41
281121	m 2018 15402	41
281122	m 2018 15454	1
281122	m 2018 15454	5
281123	m 2018 15456	1
281123	m 2018 15456	5
281124	m 2018 15458	1
281124	m 2018 15458	5
281125	m 2018 15464	1
281125	m 2018 15464	5
281126	m 2018 15465	1
281126	m 2018 15465	5
281127	m 2018 15500	5
281128	m 2018 15507	5
281128	m 2018 15507	30
281128	m 2018 15507	32
281129	m 2018 15519	25
281129	m 2018 15519	28
281129	m 2018 15519	39
281129	m 2018 15519	41
281129	m 2018 15519	43
281130	m 2018 15546	3
281130	m 2018 15546	5
281130	m 2018 15546	35
281131	m 2018 15560	25
281131	m 2018 15560	35
281132	m 2018 15566	1
281133	m 2018 15589	1
281134	m 2018 15622	18
281134	m 2018 15622	25
281135	m 2018 15689	20
281135	m 2018 15689	35
281135	m 2018 15689	40
281135	m 2018 15689	41
281136	m 2018 15703	7
281136	m 2018 15703	11
281136	m 2018 15703	21
281136	m 2018 15703	30
281137	m 2018 15705	1
281137	m 2018 15705	5
281138	m 2018 15731	43
281139	m 2018 15771	9
281140	m 2018 15787	33
281141	m 2018 15788	33
281142	m 2018 15793	33
281143	m 2018 15800	33
281144	m 2018 15802	5
281145	m 2018 15803	5
281146	m 2018 15804	5
281147	m 2018 15805	5

Номер свідоцтва	Номер заявки	Клас МКТП
281148	m 2018 15806	5
281149	m 2018 15807	5
281150	m 2018 15809	5
281151	m 2018 15811	5
281152	m 2018 15812	5
281153	m 2018 15814	5
281154	m 2018 15816	5
281155	m 2018 15818	5
281156	m 2018 15819	5
281157	m 2018 15820	5
281158	m 2018 15859	35
281158	m 2018 15859	36
281158	m 2018 15859	39
281159	m 2018 15910	2
281159	m 2018 15910	35
281160	m 2018 15921	1
281160	m 2018 15921	20
281161	m 2018 15924	37
281162	m 2018 15994	5
281163	m 2018 15998	5
281164	m 2018 15999	5
281165	m 2018 16002	16
281165	m 2018 16002	41
281166	m 2018 16022	16
281166	m 2018 16022	33
281167	m 2018 16025	3
281168	m 2018 16026	3
281169	m 2018 16030	32
281170	m 2018 16053	3
281170	m 2018 16053	5
281170	m 2018 16053	35
281171	m 2018 16066	35
281171	m 2018 16066	43
281172	m 2018 16077	34
281173	m 2018 16087	12
281173	m 2018 16087	35
281174	m 2018 16097	25
281174	m 2018 16097	35
281174	m 2018 16097	41
281174	m 2018 16097	45
281175	m 2018 16098	41
281176	m 2018 16101	41
281177	m 2018 16104	25
281177	m 2018 16104	35
281178	m 2018 16147	39
281179	m 2018 16161	29
281179	m 2018 16161	30
281180	m 2018 16184	14
281181	m 2018 16186	14
281182	m 2018 16187	14
281183	m 2018 16188	14
281184	m 2018 16189	39
281185	m 2018 16203	14
281185	m 2018 16203	18
281185	m 2018 16203	25
281185	m 2018 16203	26
281185	m 2018 16203	35
281186	m 2018 16220	16
281186	m 2018 16220	25
281186	m 2018 16220	28
281186	m 2018 16220	39
281186	m 2018 16220	41
281186	m 2018 16220	42

Номер свідоцтва	Номер заявки	Клас МКТП
281187	m 2018 16222	9
281188	m 2018 16223	9
281189	m 2018 16226	41
281190	m 2018 16227	41
281191	m 2018 16228	41
281191	m 2018 16228	44
281192	m 2018 16258	14
281193	m 2018 16259	14
281194	m 2018 16383	9
281194	m 2018 16383	35
281195	m 2018 16384	14
281196	m 2018 16386	36
281197	m 2018 16486	35
281197	m 2018 16486	37
281198	m 2018 16490	12
281199	m 2018 16501	35
281200	m 2018 16506	41
281200	m 2018 16506	43
281201	m 2018 16522	11
281201	m 2018 16522	20
281201	m 2018 16522	35
281202	m 2018 16523	9
281202	m 2018 16523	42
281203	m 2018 16531	43
281204	m 2018 16545	10
281205	m 2018 16619	6
281205	m 2018 16619	7
281205	m 2018 16619	37
281206	m 2018 16629	9
281206	m 2018 16629	11
281206	m 2018 16629	35
281207	m 2018 16658	9
281207	m 2018 16658	35
281207	m 2018 16658	42
281208	m 2018 16709	9
281208	m 2018 16709	35
281208	m 2018 16709	41
281208	m 2018 16709	42
281209	m 2018 16768	31
281210	m 2018 16770	31
281211	m 2018 16771	31
281212	m 2018 16779	34
281213	m 2018 16815	34
281214	m 2018 16817	34
281215	m 2018 16902	35
281216	m 2018 16920	9
281216	m 2018 16920	18
281217	m 2018 16932	3
281217	m 2018 16932	5
281217	m 2018 16932	35
281218	m 2018 16958	30
281219	m 2018 16979	12
281220	m 2018 17011	35
281220	m 2018 17011	41
281220	m 2018 17011	42
281221	m 2018 17021	44
281222	m 2018 17025	37
281222	m 2018 17025	42
281223	m 2018 17026	30
281224	m 2018 17034	29
281225	m 2018 17037	35
281225	m 2018 17037	41
281226	m 2018 17045	1

Номер свідоцтва	Номер заявки	Клас МКТП
281227	m 2018 17053	5
281228	m 2018 17067	31
281229	m 2018 17104	36
281230	m 2018 17115	41
281230	m 2018 17115	43
281231	m 2018 17118	12
281231	m 2018 17118	17
281232	m 2018 17119	30
281232	m 2018 17119	43
281233	m 2018 17142	35
281233	m 2018 17142	41
281234	m 2018 17145	12
281235	m 2018 17150	25
281235	m 2018 17150	35
281236	m 2018 17151	41
281237	m 2018 17156	6
281237	m 2018 17156	11
281237	m 2018 17156	19
281237	m 2018 17156	35
281237	m 2018 17156	37
281237	m 2018 17156	39
281237	m 2018 17156	40
281237	m 2018 17156	42
281238	m 2018 17192	6
281238	m 2018 17192	11
281238	m 2018 17192	19
281238	m 2018 17192	35
281238	m 2018 17192	37
281238	m 2018 17192	39
281238	m 2018 17192	40
281238	m 2018 17192	42
281239	m 2018 17198	11
281239	m 2018 17198	35
281239	m 2018 17198	37
281239	m 2018 17198	42
281240	m 2018 17202	9
281240	m 2018 17202	35
281240	m 2018 17202	37
281240	m 2018 17202	42
281241	m 2018 17205	9
281241	m 2018 17205	35
281241	m 2018 17205	37
281241	m 2018 17205	42
281242	m 2018 17216	32
281242	m 2018 17216	35
281243	m 2018 17218	13
281244	m 2018 17227	5
281244	m 2018 17227	35
281245	m 2018 17229	32
281245	m 2018 17229	35
281246	m 2018 17233	33
281247	m 2018 17248	2
281247	m 2018 17248	8
281247	m 2018 17248	16
281247	m 2018 17248	20
281248	m 2018 17280	9
281248	m 2018 17280	35
281249	m 2018 17326	35
281249	m 2018 17326	42
281250	m 2018 17327	35
281250	m 2018 17327	42
281251	m 2018 17395	2
281251	m 2018 17395	4

Номер свідоцтва	Номер заявки	Клас МКТП
281251	m 2018 17395	6
281251	m 2018 17395	7
281251	m 2018 17395	8
281251	m 2018 17395	9
281251	m 2018 17395	12
281251	m 2018 17395	16
281251	m 2018 17395	35
281251	m 2018 17395	36
281251	m 2018 17395	44
281252	m 2018 17463	32
281253	m 2018 17481	32
281254	m 2018 17489	5
281254	m 2018 17489	11
281254	m 2018 17489	31
281255	m 2018 17532	30
281255	m 2018 17532	35
281255	m 2018 17532	43
281256	m 2018 17566	43
281257	m 2018 17591	25
281257	m 2018 17591	35
281258	m 2018 17593	3
281259	m 2018 17630	3
281260	m 2018 17632	11
281261	m 2018 17637	29
281261	m 2018 17637	30
281261	m 2018 17637	32
281262	m 2018 17644	43
281263	m 2018 17657	41
281264	m 2018 17726	41
281264	m 2018 17726	42
281265	m 2018 17732	5
281266	m 2018 17754	9
281266	m 2018 17754	35
281267	m 2018 17773	43
281268	m 2018 17780	3
281269	m 2018 17793	3
281269	m 2018 17793	5
281269	m 2018 17793	8
281269	m 2018 17793	10
281269	m 2018 17793	35
281269	m 2018 17793	41
281269	m 2018 17793	44
281270	m 2018 17800	37
281271	m 2018 17836	3
281271	m 2018 17836	5
281271	m 2018 17836	35
281272	m 2018 17837	20
281272	m 2018 17837	35
281272	m 2018 17837	41
281273	m 2018 17865	35
281274	m 2018 17878	42
281275	m 2018 17881	36
281275	m 2018 17881	40
281276	m 2018 17901	41
281276	m 2018 17901	43
281277	m 2018 17902	43
281278	m 2018 17903	5
281279	m 2018 17904	5
281280	m 2018 17905	41
281281	m 2018 17957	40
281281	m 2018 17957	42
281282	m 2018 17958	35
281283	m 2018 17965	5

Номер свідоцтва	Номер заявки	Клас МКТП
281284	m 2018 17977	9
281284	m 2018 17977	35
281284	m 2018 17977	36
281284	m 2018 17977	37
281284	m 2018 17977	38
281284	m 2018 17977	39
281284	m 2018 17977	42
281285	m 2018 17979	3
281286	m 2018 17982	9
281286	m 2018 17982	35
281286	m 2018 17982	36
281286	m 2018 17982	37
281286	m 2018 17982	38
281286	m 2018 17982	39
281286	m 2018 17982	42
281287	m 2018 18040	33
281288	m 2018 18054	30
281289	m 2018 18080	35
281289	m 2018 18080	38
281289	m 2018 18080	41
281290	m 2018 18108	5
281291	m 2018 18120	3
281291	m 2018 18120	5
281291	m 2018 18120	35
281292	m 2018 18154	36
281293	m 2018 18156	5
281294	m 2018 18157	25
281295	m 2018 18161	12
281295	m 2018 18161	16
281295	m 2018 18161	28
281295	m 2018 18161	35
281295	m 2018 18161	41
281295	m 2018 18161	45
281296	m 2018 18168	16
281296	m 2018 18168	28
281296	m 2018 18168	35
281297	m 2018 18169	16
281297	m 2018 18169	28
281297	m 2018 18169	35
281298	m 2018 18173	41
281299	m 2018 18177	35
281299	m 2018 18177	41
281300	m 2018 18226	5
281301	m 2018 18245	35
281301	m 2018 18245	39
281302	m 2018 18287	5
281303	m 2018 18295	30
281303	m 2018 18295	35
281303	m 2018 18295	43
281304	m 2018 18296	30
281304	m 2018 18296	35
281304	m 2018 18296	43
281305	m 2018 18363	41
281306	m 2018 18370	35
281306	m 2018 18370	41
281306	m 2018 18370	44
281307	m 2018 18373	28
281307	m 2018 18373	30
281308	m 2018 18374	28
281309	m 2018 18416	35
281310	m 2018 18431	25
281310	m 2018 18431	35
281311	m 2018 18470	3

Номер свідоцтва	Номер заявки	Клас МКТП
281312	m 2018 18486	5
281313	m 2018 18498	35
281314	m 2018 18533	44
281315	m 2018 18535	44
281316	m 2018 18536	42
281316	m 2018 18536	44
281317	m 2018 18552	35
281317	m 2018 18552	41
281318	m 2018 18589	5
281318	m 2018 18589	29
281319	m 2018 18590	5
281319	m 2018 18590	29
281320	m 2018 18607	18
281320	m 2018 18607	23
281320	m 2018 18607	25
281320	m 2018 18607	35
281320	m 2018 18607	42
281321	m 2018 18680	3
281321	m 2018 18680	5
281322	m 2018 18684	35
281322	m 2018 18684	36
281323	m 2018 18686	42
281323	m 2018 18686	45
281324	m 2018 18689	37
281325	m 2018 18753	5
281326	m 2018 18812	29
281326	m 2018 18812	30
281327	m 2018 18825	16
281327	m 2018 18825	35
281327	m 2018 18825	36
281327	m 2018 18825	37
281327	m 2018 18825	41
281327	m 2018 18825	45
281328	m 2018 18859	36
281329	m 2018 18860	5
281329	m 2018 18860	10
281329	m 2018 18860	44
281330	m 2018 18862	45
281331	m 2018 18888	37
281332	m 2018 18942	44
281333	m 2018 18961	29
281334	m 2018 18971	42
281335	m 2018 18990	9
281335	m 2018 18990	35
281335	m 2018 18990	38
281335	m 2018 18990	41
281336	m 2018 18991	9
281336	m 2018 18991	16
281336	m 2018 18991	35
281336	m 2018 18991	38
281336	m 2018 18991	41
281337	m 2018 18992	9
281337	m 2018 18992	16
281337	m 2018 18992	35
281337	m 2018 18992	41
281338	m 2018 18993	9
281338	m 2018 18993	16
281338	m 2018 18993	35
281338	m 2018 18993	41
281339	m 2018 18994	9
281339	m 2018 18994	16
281339	m 2018 18994	35
281339	m 2018 18994	41

Номер свідоцтва	Номер заявки	Клас МКТП
281340	m 2018 18995	9
281341	m 2018 18996	9
281341	m 2018 18996	16
281341	m 2018 18996	35
281342	m 2018 18997	9
281342	m 2018 18997	16
281342	m 2018 18997	35
281343	m 2018 18998	9
281343	m 2018 18998	35
281343	m 2018 18998	41
281344	m 2018 18999	9
281344	m 2018 18999	35
281344	m 2018 18999	41
281345	m 2018 19004	10
281345	m 2018 19004	35
281346	m 2018 19005	10
281346	m 2018 19005	35
281347	m 2018 19010	8
281348	m 2018 19087	35
281348	m 2018 19087	42
281349	m 2018 19093	36
281349	m 2018 19093	45
281350	m 2018 19105	20
281351	m 2018 19131	35
281352	m 2018 19150	9
281352	m 2018 19150	35
281353	m 2018 19173	35
281353	m 2018 19173	37
281354	m 2018 19191	33
281355	m 2018 19221	41
281355	m 2018 19221	42
281356	m 2018 19222	14
281356	m 2018 19222	16
281356	m 2018 19222	21
281356	m 2018 19222	25
281356	m 2018 19222	41
281357	m 2018 19231	9
281357	m 2018 19231	12
281357	m 2018 19231	37
281357	m 2018 19231	41
281358	m 2018 19236	3
281358	m 2018 19236	5
281358	m 2018 19236	35
281359	m 2018 19237	3
281359	m 2018 19237	5
281359	m 2018 19237	35
281360	m 2018 19244	37
281360	m 2018 19244	41
281360	m 2018 19244	42
281361	m 2018 19248	7
281361	m 2018 19248	12
281362	m 2018 19270	41
281363	m 2018 19271	9
281363	m 2018 19271	35
281363	m 2018 19271	36
281363	m 2018 19271	37
281363	m 2018 19271	38
281363	m 2018 19271	39
281363	m 2018 19271	42
281364	m 2018 19279	28
281365	m 2018 19296	35
281366	m 2018 19298	35
281367	m 2018 19300	35

Номер свідоцтва	Номер заявки	Клас МКТП
281368	m 2018 19319	33
281369	m 2018 19343	30
281370	m 2018 19348	3
281370	m 2018 19348	5
281370	m 2018 19348	35
281370	m 2018 19348	41
281371	m 2018 19363	9
281371	m 2018 19363	35
281371	m 2018 19363	36
281371	m 2018 19363	38
281372	m 2018 19369	16
281373	m 2018 19371	35
281373	m 2018 19371	41
281374	m 2018 19372	35
281374	m 2018 19372	41
281375	m 2018 19376	35
281375	m 2018 19376	41
281376	m 2018 19377	35
281376	m 2018 19377	41
281377	m 2018 19387	35
281377	m 2018 19387	36
281378	m 2018 19392	35
281379	m 2018 19401	10
281379	m 2018 19401	35
281380	m 2018 19402	10
281380	m 2018 19402	25
281381	m 2018 19404	35
281382	m 2018 19438	35
281382	m 2018 19438	43
281383	m 2018 19450	6
281383	m 2018 19450	17
281383	m 2018 19450	19
281383	m 2018 19450	37
281384	m 2018 19451	5
281385	m 2018 19461	3
281385	m 2018 19461	5
281386	m 2018 19467	43
281387	m 2018 19468	9
281387	m 2018 19468	11
281387	m 2018 19468	38
281388	m 2018 19479	3
281388	m 2018 19479	5
281389	m 2018 19483	3
281389	m 2018 19483	5
281390	m 2018 19523	18
281390	m 2018 19523	23
281390	m 2018 19523	25
281390	m 2018 19523	35
281390	m 2018 19523	42
281391	m 2018 19542	34
281392	m 2018 19544	34
281393	m 2018 19554	34
281394	m 2018 19556	34
281395	m 2018 19559	34
281396	m 2018 19598	3
281397	m 2018 19631	19
281398	m 2018 19632	19
281399	m 2018 19635	44
281400	m 2018 19699	19
281400	m 2018 19699	35
281400	m 2018 19699	42
281401	m 2018 19712	5
281401	m 2018 19712	32

Номер свідоцтва	Номер заявки	Клас МКТП
281402	m 2018 19770	35
281403	m 2018 19772	35
281404	m 2018 19790	35
281404	m 2018 19790	42
281404	m 2018 19790	44
281405	m 2018 19843	32
281405	m 2018 19843	35
281406	m 2018 19844	35
281407	m 2018 19849	41
281408	m 2018 19869	6
281408	m 2018 19869	35
281408	m 2018 19869	36
281408	m 2018 19869	37
281409	m 2018 19870	31
281409	m 2018 19870	35
281410	m 2018 19876	32
281410	m 2018 19876	33
281411	m 2018 19883	25
281411	m 2018 19883	35
281412	m 2018 19884	15
281413	m 2018 19886	35
281413	m 2018 19886	41
281414	m 2018 19910	35
281414	m 2018 19910	38
281414	m 2018 19910	41
281414	m 2018 19910	42
281415	m 2018 19921	25
281416	m 2018 19960	30
281416	m 2018 19960	43
281417	m 2018 19982	41
281418	m 2018 19983	41
281419	m 2018 20054	35
281419	m 2018 20054	41
281420	m 2018 20062	41
281421	m 2018 20083	29
281421	m 2018 20083	30
281421	m 2018 20083	32
281422	m 2018 20097	35
281422	m 2018 20097	36
281422	m 2018 20097	37
281423	m 2018 20128	25
281424	m 2018 20129	30
281424	m 2018 20129	43
281425	m 2018 20159	30
281425	m 2018 20159	31
281426	m 2018 20161	35
281426	m 2018 20161	41
281427	m 2018 20179	31
281428	m 2018 20188	35
281428	m 2018 20188	41
281428	m 2018 20188	45
281429	m 2018 20215	43
281430	m 2018 20216	41
281430	m 2018 20216	43
281431	m 2018 20243	16
281432	m 2018 20276	43
281433	m 2018 20284	16
281433	m 2018 20284	25
281433	m 2018 20284	41
281434	m 2018 20322	20
281435	m 2018 20359	25
281435	m 2018 20359	28
281435	m 2018 20359	35

Номер свідоцтва	Номер заявки	Клас МКТП
281436	m 2018 20360	35
281437	m 2018 20363	31
281438	m 2018 20380	5
281439	m 2018 20396	19
281439	m 2018 20396	35
281440	m 2018 20446	35
281441	m 2018 20459	16
281441	m 2018 20459	35
281441	m 2018 20459	41
281441	m 2018 20459	43
281442	m 2018 20489	41
281443	m 2018 20494	7
281443	m 2018 20494	37
281444	m 2018 20498	21
281445	m 2018 20508	36
281446	m 2018 20520	7
281446	m 2018 20520	12
281447	m 2018 20531	14
281447	m 2018 20531	35
281448	m 2018 20532	35
281448	m 2018 20532	41
281449	m 2018 20533	41
281450	m 2018 20540	39
281451	m 2018 20556	20
281452	m 2018 20567	5
281453	m 2018 20602	35
281454	m 2018 20633	25
281454	m 2018 20633	35
281455	m 2018 20655	34
281455	m 2018 20655	35
281456	m 2018 20657	34
281456	m 2018 20657	35
281457	m 2018 20678	42
281458	m 2018 20684	41
281459	m 2018 20699	38
281460	m 2018 20719	30
281461	m 2018 20763	29
281462	m 2018 20777	1
281462	m 2018 20777	5
281463	m 2018 20816	8
281463	m 2018 20816	16
281463	m 2018 20816	21
281463	m 2018 20816	24
281463	m 2018 20816	25
281463	m 2018 20816	28
281463	m 2018 20816	29
281463	m 2018 20816	30
281463	m 2018 20816	32
281463	m 2018 20816	34
281463	m 2018 20816	35
281463	m 2018 20816	39
281463	m 2018 20816	41
281463	m 2018 20816	43
281464	m 2018 20986	36
281464	m 2018 20986	39
281465	m 2018 20995	42
281466	m 2018 20996	42
281467	m 2018 20999	29
281467	m 2018 20999	30
281467	m 2018 20999	31
281467	m 2018 20999	35
281467	m 2018 20999	36
281467	m 2018 20999	38

Номер свідоцтва	Номер заявки	Клас МКТП
281467	m 2018 20999	41
281468	m 2018 21001	29
281468	m 2018 21001	30
281468	m 2018 21001	31
281468	m 2018 21001	35
281468	m 2018 21001	36
281468	m 2018 21001	38
281468	m 2018 21001	41
281469	m 2018 21002	29
281469	m 2018 21002	30
281469	m 2018 21002	31
281469	m 2018 21002	35
281469	m 2018 21002	36
281469	m 2018 21002	38
281469	m 2018 21002	41
281470	m 2018 21004	29
281470	m 2018 21004	30
281470	m 2018 21004	31
281470	m 2018 21004	35
281470	m 2018 21004	36
281470	m 2018 21004	38
281470	m 2018 21004	41
281471	m 2018 21008	35
281471	m 2018 21008	41
281472	m 2018 21038	5
281473	m 2018 21040	35
281474	m 2018 21042	35
281474	m 2018 21042	45
281475	m 2018 21058	41
281476	m 2018 21076	30
281476	m 2018 21076	35
281477	m 2018 21129	34
281478	m 2018 21130	34
281479	m 2018 21164	39
281480	m 2018 21169	33
281481	m 2018 21174	29
281481	m 2018 21174	35
281482	m 2018 21211	35
281483	m 2018 21212	38
281484	m 2018 21217	38
281485	m 2018 21223	38
281486	m 2018 21227	38
281487	m 2018 21230	38
281488	m 2018 21233	38
281489	m 2018 21234	9
281489	m 2018 21234	35
281489	m 2018 21234	42
281490	m 2018 21297	35
281490	m 2018 21297	36
281490	m 2018 21297	37
281490	m 2018 21297	42
281490	m 2018 21297	44
281491	m 2018 21306	18
281491	m 2018 21306	25
281491	m 2018 21306	35
281492	m 2018 21325	1
281492	m 2018 21325	4
281493	m 2018 21326	31
281494	m 2018 21334	25
281495	m 2018 21340	4
281496	m 2018 21347	35
281497	m 2018 21352	27
281497	m 2018 21352	28

Номер свідоцтва	Номер заявки	Клас МКТП
281497	m 2018 21352	35
281498	m 2018 21368	28
281499	m 2018 21370	29
281500	m 2018 21376	11
281500	m 2018 21376	35
281501	m 2018 21405	34
281502	m 2018 21412	30
281503	m 2018 21424	16
281503	m 2018 21424	26
281503	m 2018 21424	35
281504	m 2018 21458	3
281504	m 2018 21458	8
281504	m 2018 21458	11
281504	m 2018 21458	26
281505	m 2018 21459	21
281505	m 2018 21459	29
281505	m 2018 21459	32
281505	m 2018 21459	33
281505	m 2018 21459	35
281506	m 2018 21465	32
281507	m 2018 21471	5
281508	m 2018 21507	30
281508	m 2018 21507	35
281509	m 2018 21508	30
281509	m 2018 21508	35
281510	m 2018 21510	30
281510	m 2018 21510	35
281511	m 2018 21511	30
281511	m 2018 21511	35
281512	m 2018 21551	9
281512	m 2018 21551	35
281512	m 2018 21551	38
281512	m 2018 21551	42
281512	m 2018 21551	45
281513	m 2018 21552	9
281513	m 2018 21552	35
281513	m 2018 21552	38
281513	m 2018 21552	42
281513	m 2018 21552	45
281514	m 2018 21577	5
281515	m 2018 21582	3
281516	m 2018 21584	35
281517	m 2018 21586	25
281517	m 2018 21586	28
281517	m 2018 21586	35
281518	m 2018 21594	35
281518	m 2018 21594	44
281519	m 2018 21598	30
281520	m 2018 21607	1
281521	m 2018 21613	29
281521	m 2018 21613	30
281522	m 2018 21615	29
281522	m 2018 21615	30
281523	m 2018 21697	44
281524	m 2018 21698	44
281525	m 2018 21747	25
281525	m 2018 21747	40
281526	m 2018 21755	18
281526	m 2018 21755	25
281526	m 2018 21755	35
281527	m 2018 21756	3
281527	m 2018 21756	35
281528	m 2018 21778	33

Номер свідоцтва	Номер заявки	Клас МКТП
281529	m 2018 21783	44
281530	m 2018 21845	5
281531	m 2018 21897	33
281532	m 2018 21915	45
281533	m 2018 21933	3
281533	m 2018 21933	35
281533	m 2018 21933	44
281534	m 2018 21962	25
281535	m 2018 21965	25
281536	m 2018 21966	28
281536	m 2018 21966	41
281537	m 2018 21991	16
281537	m 2018 21991	41
281538	m 2018 21992	11
281538	m 2018 21992	16
281538	m 2018 21992	30
281538	m 2018 21992	41
281538	m 2018 21992	43
281539	m 2018 22011	43
281540	m 2018 22039	28
281541	m 2018 22040	43
281542	m 2018 22054	33
281543	m 2018 22057	35
281544	m 2018 22059	35
281545	m 2018 22064	42
281546	m 2018 22103	35
281546	m 2018 22103	39
281547	m 2018 22113	41
281548	m 2018 22212	35
281548	m 2018 22212	36
281549	m 2018 22251	43
281550	m 2018 22252	9
281550	m 2018 22252	12
281550	m 2018 22252	38
281550	m 2018 22252	42
281551	m 2018 22254	9
281551	m 2018 22254	12
281551	m 2018 22254	38
281551	m 2018 22254	42
281552	m 2018 22277	34
281553	m 2018 22278	34
281554	m 2018 22279	34
281555	m 2018 22280	34
281556	m 2018 22281	9
281556	m 2018 22281	12
281556	m 2018 22281	38
281556	m 2018 22281	42
281557	m 2018 22286	9
281557	m 2018 22286	12
281557	m 2018 22286	38
281557	m 2018 22286	42
281558	m 2018 22320	28
281559	m 2018 22323	14
281559	m 2018 22323	35
281560	m 2018 22331	44
281561	m 2018 22340	5
281562	m 2018 22341	7
281562	m 2018 22341	12
281562	m 2018 22341	35
281563	m 2018 22342	3
281563	m 2018 22342	8
281563	m 2018 22342	11
281563	m 2018 22342	26

Номер свідоцтва	Номер заявки	Клас МКТП
281564	m 2018 22351	41
281564	m 2018 22351	44
281565	m 2018 22356	41
281565	m 2018 22356	44
281566	m 2018 22357	25
281567	m 2018 22361	41
281568	m 2018 22362	41
281569	m 2018 22363	44
281570	m 2018 22385	32
281571	m 2018 22430	35
281571	m 2018 22430	42
281572	m 2018 22433	10
281573	m 2018 22463	29
281573	m 2018 22463	35
281574	m 2018 22465	29
281574	m 2018 22465	35
281575	m 2018 22567	35
281576	m 2018 22568	3
281576	m 2018 22568	35
281577	m 2018 22678	44
281578	m 2018 22721	33
281578	m 2018 22721	41
281578	m 2018 22721	43
281579	m 2018 22743	36
281580	m 2018 22758	32
281581	m 2018 22771	8
281581	m 2018 22771	14
281581	m 2018 22771	18
281581	m 2018 22771	21
281581	m 2018 22771	25
281581	m 2018 22771	26
281582	m 2018 22775	35
281583	m 2018 22779	33
281584	m 2018 22791	9
281584	m 2018 22791	42
281585	m 2018 22884	41
281586	m 2018 22885	41
281587	m 2018 22886	41
281588	m 2018 22888	41
281589	m 2018 22907	5
281590	m 2018 22915	5
281591	m 2018 22918	5
281592	m 2018 22919	35
281592	m 2018 22919	45
281593	m 2018 22922	29
281593	m 2018 22922	35
281594	m 2018 22926	35
281595	m 2018 22929	35
281595	m 2018 22929	43
281596	m 2018 22930	37
281596	m 2018 22930	42
281597	m 2018 22960	7
281597	m 2018 22960	9
281598	m 2018 22975	21
281598	m 2018 22975	35
281599	m 2018 22977	21
281599	m 2018 22977	35
281600	m 2018 23043	38
281601	m 2018 23044	38
281602	m 2018 23045	38
281603	m 2018 23052	38
281604	m 2018 23068	30
281605	m 2018 23074	30

Номер свідоцтва	Номер заявки	Клас МКТП
281606	m 2018 23081	30
281607	m 2018 23135	20
281607	m 2018 23135	35
281607	m 2018 23135	37
281608	m 2018 23137	37
281609	m 2018 23193	35
281610	m 2018 23215	25
281610	m 2018 23215	35
281610	m 2018 23215	41
281610	m 2018 23215	42
281610	m 2018 23215	44
281610	m 2018 23215	45
281611	m 2018 23222	7
281612	m 2018 23226	44
281613	m 2018 23245	18
281613	m 2018 23245	25
281613	m 2018 23245	28
281614	m 2018 23269	35
281615	m 2018 23273	35
281616	m 2018 23339	35
281616	m 2018 23339	37
281617	m 2018 23346	14
281617	m 2018 23346	26
281617	m 2018 23346	42
281618	m 2018 23347	14
281618	m 2018 23347	26
281618	m 2018 23347	42
281619	m 2018 23348	14
281619	m 2018 23348	26
281619	m 2018 23348	42
281620	m 2018 23354	5
281620	m 2018 23354	31
281621	m 2018 23355	5
281621	m 2018 23355	31
281622	m 2018 23380	32
281622	m 2018 23380	33
281623	m 2018 23392	35
281624	m 2018 23431	44
281625	m 2018 23449	35
281626	m 2018 23450	35
281627	m 2018 23484	4
281628	m 2018 23489	29
281628	m 2018 23489	30
281629	m 2018 23490	29
281629	m 2018 23490	35
281630	m 2018 23492	5
281631	m 2018 23495	29
281631	m 2018 23495	30
281632	m 2018 23497	29
281632	m 2018 23497	30
281633	m 2018 23499	7
281634	m 2018 23606	35
281634	m 2018 23606	45
281635	m 2018 23607	9
281635	m 2018 23607	41
281635	m 2018 23607	42
281635	m 2018 23607	45
281636	m 2018 23609	9
281636	m 2018 23609	16
281636	m 2018 23609	35
281636	m 2018 23609	41
281636	m 2018 23609	42
281636	m 2018 23609	45

Номер свідоцтва	Номер заявки	Клас МКТП
281637	m 2018 23612	41
281638	m 2018 23720	43
281639	m 2018 23723	14
281639	m 2018 23723	24
281639	m 2018 23723	25
281640	m 2018 23750	16
281640	m 2018 23750	41
281641	m 2018 23770	25
281642	m 2018 23862	20
281642	m 2018 23862	24
281642	m 2018 23862	35
281643	m 2018 23897	41
281644	m 2018 23965	25
281645	m 2018 23989	9
281645	m 2018 23989	42
281646	m 2018 24074	6
281646	m 2018 24074	11
281646	m 2018 24074	35
281647	m 2018 24111	3
281648	m 2018 24156	6
281648	m 2018 24156	17
281648	m 2018 24156	19
281648	m 2018 24156	35
281648	m 2018 24156	37
281649	m 2018 24180	35
281650	m 2018 24294	41
281650	m 2018 24294	44
281651	m 2018 24308	6
281651	m 2018 24308	11
281651	m 2018 24308	17
281651	m 2018 24308	19
281652	m 2018 24309	33
281653	m 2018 24315	25
281653	m 2018 24315	35
281653	m 2018 24315	42
281654	m 2018 24362	12
281655	m 2018 24364	28
281656	m 2018 24395	41
281657	m 2018 24397	35
281658	m 2018 24398	33
281659	m 2018 24399	33
281660	m 2018 24400	3
281661	m 2018 24402	9
281661	m 2018 24402	35
281661	m 2018 24402	36
281661	m 2018 24402	41
281661	m 2018 24402	42
281662	m 2018 24403	35
281663	m 2018 24404	9
281663	m 2018 24404	35
281663	m 2018 24404	36
281663	m 2018 24404	41
281663	m 2018 24404	42
281664	m 2018 24405	9
281664	m 2018 24405	35
281664	m 2018 24405	36
281664	m 2018 24405	41
281664	m 2018 24405	42
281665	m 2018 24406	36
281666	m 2018 24429	32
281666	m 2018 24429	35
281667	m 2018 24441	29
281667	m 2018 24441	30

Номер свідоцтва	Номер заявки	Клас МКТП
281667	m 2018 24441	31
281667	m 2018 24441	35
281668	m 2018 24449	35
281668	m 2018 24449	37
281669	m 2018 24452	35
281669	m 2018 24452	37
281670	m 2018 24620	25
281670	m 2018 24620	35
281671	m 2018 24622	41
281672	m 2018 24889	3
281672	m 2018 24889	8
281673	m 2018 24891	8
281674	m 2018 24897	35
281674	m 2018 24897	41
281675	m 2018 24898	35
281676	m 2018 24900	44
281677	m 2018 24953	5
281677	m 2018 24953	30
281678	m 2018 24954	5
281678	m 2018 24954	30
281679	m 2018 25119	4
281679	m 2018 25119	19
281679	m 2018 25119	35
281679	m 2018 25119	39
281679	m 2018 25119	40
281680	m 2018 25822	45
281681	m 2019 06190	9
281681	m 2019 06190	12
281681	m 2019 06190	18
281681	m 2019 06190	28
281681	m 2019 06190	35
281681	m 2019 06190	37
281681	m 2019 06190	38
281682	m 2019 09255	5
281682	m 2019 09255	10
281683	m 2019 10940	9
281684	m 2019 13087	7
281685	m 2019 13395	29
281685	m 2019 13395	30
281685	m 2019 13395	32
281686	m 2019 13935	30
281686	m 2019 13935	31
281687	m 2019 13936	30
281687	m 2019 13936	31
281688	m 2019 13955	35
281689	m 2019 14137	9
281689	m 2019 14137	34
281690	m 2019 16408	35
281690	m 2019 16408	36
281690	m 2019 16408	39
281690	m 2019 16408	41
281691	m 2019 18628	36
281691	m 2019 18628	43
281692	m 2019 18629	36
281692	m 2019 18629	43
281693	m 2019 19416	25
281693	m 2019 19416	35
281693	m 2019 19416	36
281694	m 2019 19423	25
281694	m 2019 19423	35
281694	m 2019 19423	36
281695	m 2019 19483	35
281696	m 2019 21167	29

Номер свідоцтва	Номер заявки	Клас МКТП
281696	m 2019 21167	35
281697	m 2019 21404	39
281698	m 2019 21413	39
281699	m 2019 22738	21
281699	m 2019 22738	24
281699	m 2019 22738	25
281699	m 2019 22738	26
281699	m 2019 22738	35
281700	m 2019 24427	43
281701	m 2019 24752	35
281702	m 2019 24887	30
281703	m 2019 25486	42
281704	m 2019 25747	7
281704	m 2019 25747	35
281704	m 2019 25747	37
281705	m 2019 26607	30
281705	m 2019 26607	32
281705	m 2019 26607	35
281706	m 2019 27013	35
281707	m 2019 27165	1
281707	m 2019 27165	5
281707	m 2019 27165	31
281707	m 2019 27165	35
281707	m 2019 27165	36
281707	m 2019 27165	42
281707	m 2019 27165	44
281708	m 2019 27625	9
281708	m 2019 27625	25
281708	m 2019 27625	35
281708	m 2019 27625	38
281708	m 2019 27625	41
281708	m 2019 27625	42
281708	m 2019 27625	43
281709	m 2019 27629	9
281709	m 2019 27629	25
281709	m 2019 27629	35
281709	m 2019 27629	38
281709	m 2019 27629	41
281709	m 2019 27629	42
281709	m 2019 27629	43
281710	m 2019 27634	41
281711	m 2019 27637	41
281712	m 2019 27638	41
281713	m 2019 28130	35
281713	m 2019 28130	41
281714	m 2019 28155	35
281714	m 2019 28155	41
281715	m 2019 28162	36
281715	m 2019 28162	45
281716	m 2019 28163	36
281716	m 2019 28163	42
281716	m 2019 28163	45
281717	m 2019 28286	3
281718	m 2019 28737	9
281718	m 2019 28737	34
281719	m 2019 28786	9
281720	m 2019 29694	25
281720	m 2019 29694	35
281721	m 2019 29988	32
281722	m 2019 30026	1
281722	m 2019 30026	5
281722	m 2019 30026	35
281722	m 2019 30026	39

Номер свідоцтва	Номер заявки	Клас МКТП
281722	m 2019 30026	42
281723	m 2019 30031	1
281723	m 2019 30031	5
281723	m 2019 30031	35
281723	m 2019 30031	39
281723	m 2019 30031	42
281724	m 2019 30355	5
281725	m 2019 30646	11
281725	m 2019 30646	35
281726	m 2019 30648	11
281726	m 2019 30648	35
281727	m 2019 30722	37
281728	m 2019 30723	37
281729	m 2019 30852	25
281729	m 2019 30852	35
281730	m 2019 30974	3
281730	m 2019 30974	4
281731	m 2019 31282	3
281731	m 2019 31282	4
281731	m 2019 31282	20
281731	m 2019 31282	21
281731	m 2019 31282	35
281732	m 2019 31651	9
281733	m 2019 31815	35
281734	m 2019 31879	39
281735	m 2019 31942	18
281735	m 2019 31942	25
281735	m 2019 31942	40
281736	m 2019 31980	9
281736	m 2019 31980	35
281737	m 2019 31981	9
281737	m 2019 31981	35
281737	m 2019 31981	38
281737	m 2019 31981	42
281738	m 2019 32033	9
281738	m 2019 32033	34
281739	m 2019 32034	9
281739	m 2019 32034	34
281740	m 2019 32221	5
281741	m 2019 32222	5
281742	m 2019 32236	37
281742	m 2019 32236	38
281742	m 2019 32236	41
281742	m 2019 32236	42
281743	m 2019 32237	37
281743	m 2019 32237	38
281743	m 2019 32237	41
281743	m 2019 32237	42
281744	m 2019 32238	42
281745	m 2019 32375	5
281746	m 2019 32377	5
281747	m 2019 32378	5
281748	m 2019 32553	36
281749	m 2019 32802	9
281749	m 2019 32802	38
281749	m 2019 32802	42
281750	m 2019 33000	38
281751	m 2019 33019	38
281752	m 2019 33066	45
281753	m 2019 33222	4
281754	m 2019 33312	35
281754	m 2019 33312	39
281755	m 2019 33642	9

Номер свідоцтва	Номер заявки	Клас МКТП
281755	m 2019 33642	35
281755	m 2019 33642	42
281756	m 2019 33790	35
281757	m 2020 00321	35
281758	m 2020 00342	41

НУМЕРАЦІЙНИЙ ПОКАЖЧИК ЗАЯВОК НА ЗНАКИ ДЛЯ ТОВАРІВ І ПОСЛУГ

Номер заявки	Номер свідоцтва	Клас МКТП
m 2016 28870	280908	5
m 2017 14727	280909	16
m 2017 14727	280909	18
m 2017 14727	280909	21
m 2017 14727	280909	25
m 2017 14727	280909	28
m 2017 14727	280909	41
m 2017 15959	280910	35
m 2017 16749	280911	32
m 2017 16749	280911	35
m 2017 22342	280912	35
m 2017 22342	280912	44
m 2017 24144	280913	3
m 2017 24144	280913	5
m 2017 24144	280913	30
m 2017 24144	280913	35
m 2017 24144	280913	41
m 2017 24144	280913	43
m 2017 24144	280913	44
m 2017 24271	280914	41
m 2017 24271	280914	44
m 2017 26078	280915	16
m 2017 26078	280915	25
m 2017 26078	280915	41
m 2017 26079	280916	16
m 2017 26079	280916	25
m 2017 26079	280916	41
m 2017 27216	280917	43
m 2017 27224	280918	35
m 2017 27224	280918	41
m 2017 27225	280919	35
m 2017 27225	280919	41
m 2017 27441	280920	7
m 2017 28633	280921	33
m 2017 28634	280922	33
m 2017 28635	280923	33
m 2017 28636	280924	33
m 2017 28864	280925	35
m 2017 28864	280925	42
m 2017 28864	280925	45
m 2017 28870	280926	43
m 2017 28871	280927	43
m 2017 29702	280928	5
m 2017 29702	280928	6
m 2017 29702	280928	9
m 2017 29702	280928	14
m 2017 29702	280928	18
m 2017 29702	280928	21
m 2017 29702	280928	25
m 2017 29702	280928	28
m 2017 29702	280928	32
m 2017 29702	280928	35
m 2017 29702	280928	41
m 2017 29702	280928	43
m 2017 29704	280929	5
m 2017 29704	280929	6
m 2017 29704	280929	9
m 2017 29704	280929	14
m 2017 29704	280929	18
m 2017 29704	280929	21
m 2017 29704	280929	25
m 2017 29704	280929	28
m 2017 29704	280929	32
m 2017 29704	280929	35
m 2017 29704	280929	41
m 2017 29704	280929	43
m 2017 30051	280930	35
m 2018 00232	280931	1
m 2018 00232	280931	31
m 2018 00232	280931	35
m 2018 00460	280932	23
m 2018 00460	280932	26
m 2018 00551	280933	5
m 2018 00909	280934	1
m 2018 00909	280934	4
m 2018 00909	280934	29
m 2018 02944	280935	29
m 2018 03229	280936	43
m 2018 03992	280937	35
m 2018 03992	280937	41
m 2018 03992	280937	44
m 2018 04657	280938	25
m 2018 04657	280938	28
m 2018 04982	280939	3
m 2018 04982	280939	35
m 2018 04982	280939	41
m 2018 04982	280939	44
m 2018 05315	280940	35
m 2018 05315	280940	36
m 2018 05315	280940	41
m 2018 05315	280940	45
m 2018 05529	280941	30
m 2018 05653	280942	34
m 2018 05877	280943	41
m 2018 05936	280944	5
m 2018 05936	280944	44
m 2018 06102	280945	14
m 2018 06102	280945	41
m 2018 06371	280946	35
m 2018 06371	280946	44
m 2018 06393	280947	42
m 2018 06495	280948	37
m 2018 06602	280949	5
m 2018 06602	280949	35
m 2018 06961	280950	37
m 2018 06978	280951	5
m 2018 06978	280951	16
m 2018 06978	280951	35
m 2018 06978	280951	44
m 2018 07057	280952	9
m 2018 07057	280952	35
m 2018 07057	280952	42
m 2018 07067	280953	11
m 2018 07359	280954	29
m 2018 07359	280954	32
m 2018 07459	280955	30
m 2018 07462	280956	30
m 2018 07573	280957	16
m 2018 07573	280957	41
m 2018 07574	280958	16
m 2018 07574	280958	41
m 2018 07965	280959	16
m 2018 07965	280959	18
m 2018 07965	280959	25
m 2018 08412	280960	35
m 2018 08412	280960	43
m 2018 08508	280961	16
m 2018 08514	280962	41
m 2018 08514	280962	42
m 2018 08516	280963	41
m 2018 08516	280963	42
m 2018 08517	280964	41
m 2018 08517	280964	42
m 2018 08545	280965	29
m 2018 08545	280965	30
m 2018 08545	280965	32
m 2018 08545	280965	33
m 2018 08545	280965	34
m 2018 08719	280966	41
m 2018 08776	280967	10
m 2018 09062	280968	20
m 2018 09062	280968	24
m 2018 09062	280968	35
m 2018 09516	280969	3
m 2018 09516	280969	5
m 2018 09609	280970	32
m 2018 09609	280970	33
m 2018 09755	280971	16
m 2018 09755	280971	41
m 2018 09757	280972	16
m 2018 09757	280972	41
m 2018 09766	280973	5
m 2018 09870	280974	1
m 2018 09870	280974	31
m 2018 09872	280975	5
m 2018 10080	280976	29
m 2018 10080	280976	35
m 2018 10093	280977	35
m 2018 10093	280977	43

Номер заявки	Номер свідоцтва	Клас МКТП
m 2018 10095	280978	35
m 2018 10095	280978	43
m 2018 10104	280979	3
m 2018 10104	280979	6
m 2018 10104	280979	16
m 2018 10104	280979	21
m 2018 10104	280979	35
m 2018 10104	280979	37
m 2018 10104	280979	39
m 2018 10105	280980	3
m 2018 10105	280980	6
m 2018 10105	280980	16
m 2018 10105	280980	21
m 2018 10105	280980	35
m 2018 10105	280980	37
m 2018 10105	280980	39
m 2018 10106	280981	3
m 2018 10106	280981	6
m 2018 10106	280981	16
m 2018 10106	280981	21
m 2018 10106	280981	35
m 2018 10106	280981	37
m 2018 10106	280981	39
m 2018 10107	280982	3
m 2018 10107	280982	6
m 2018 10107	280982	16
m 2018 10107	280982	21
m 2018 10107	280982	35
m 2018 10107	280982	37
m 2018 10107	280982	39
m 2018 10138	280983	43
m 2018 10140	280984	43
m 2018 10320	280985	44
m 2018 10349	280986	41
m 2018 10451	280987	35
m 2018 10468	280988	35
m 2018 10651	280989	35
m 2018 10732	280990	25
m 2018 10744	280991	14
m 2018 10744	280991	35
m 2018 10744	280991	42
m 2018 10750	280992	30
m 2018 10750	280992	35
m 2018 10750	280992	43
m 2018 10774	280993	33
m 2018 10941	280994	4
m 2018 10941	280994	21
m 2018 11230	280995	25
m 2018 11230	280995	35
m 2018 11237	280996	13
m 2018 11237	280996	28
m 2018 11237	280996	35
m 2018 11251	280997	9
m 2018 11251	280997	35
m 2018 11356	280998	9
m 2018 11356	280998	42
m 2018 11451	280999	30
m 2018 11451	280999	43
m 2018 11469	281000	36
m 2018 11473	281001	24
m 2018 11473	281001	26
m 2018 11539	281002	5
m 2018 11539	281002	10

Номер заявки	Номер свідоцтва	Клас МКТП
m 2018 11760	281003	16
m 2018 11760	281003	35
m 2018 11760	281003	41
m 2018 11760	281003	42
m 2018 11779	281004	43
m 2018 11938	281005	41
m 2018 11938	281005	43
m 2018 11946	281006	35
m 2018 11946	281006	37
m 2018 12096	281007	36
m 2018 12241	281008	9
m 2018 12241	281008	35
m 2018 12241	281008	44
m 2018 12250	281009	9
m 2018 12250	281009	35
m 2018 12250	281009	44
m 2018 12321	281010	5
m 2018 12321	281010	25
m 2018 12321	281010	35
m 2018 12338	281011	3
m 2018 12338	281011	4
m 2018 12338	281011	7
m 2018 12338	281011	8
m 2018 12338	281011	9
m 2018 12338	281011	21
m 2018 12339	281012	3
m 2018 12339	281012	4
m 2018 12339	281012	7
m 2018 12339	281012	8
m 2018 12339	281012	9
m 2018 12339	281012	21
m 2018 12461	281013	41
m 2018 12571	281014	4
m 2018 12622	281015	3
m 2018 12622	281015	5
m 2018 12662	281016	41
m 2018 12692	281017	5
m 2018 12721	281018	5
m 2018 12782	281019	42
m 2018 12782	281019	44
m 2018 12783	281020	42
m 2018 12783	281020	44
m 2018 12811	281021	30
m 2018 12902	281022	43
m 2018 13005	281023	25
m 2018 13005	281023	35
m 2018 13040	281024	21
m 2018 13040	281024	29
m 2018 13040	281024	35
m 2018 13065	281025	9
m 2018 13065	281025	38
m 2018 13124	281026	30
m 2018 13152	281027	6
m 2018 13172	281028	1
m 2018 13174	281029	1
m 2018 13175	281030	1
m 2018 13176	281031	1
m 2018 13178	281032	1
m 2018 13179	281033	1
m 2018 13182	281034	1
m 2018 13183	281035	1
m 2018 13212	281036	34
m 2018 13213	281037	9

Номер заявки	Номер свідоцтва	Клас МКТП
m 2018 13213	281037	35
m 2018 13215	281038	34
m 2018 13243	281039	35
m 2018 13309	281040	33
m 2018 13388	281041	35
m 2018 13394	281042	3
m 2018 13394	281042	5
m 2018 13492	281043	25
m 2018 13525	281044	37
m 2018 13546	281045	5
m 2018 13600	281046	10
m 2018 13685	281047	9
m 2018 13685	281047	35
m 2018 13685	281047	37
m 2018 13770	281048	9
m 2018 13770	281048	16
m 2018 13770	281048	35
m 2018 13770	281048	42
m 2018 13770	281048	44
m 2018 13771	281049	9
m 2018 13771	281049	16
m 2018 13771	281049	35
m 2018 13771	281049	42
m 2018 13771	281049	44
m 2018 13782	281050	35
m 2018 13804	281051	12
m 2018 13806	281052	30
m 2018 13807	281053	25
m 2018 13808	281054	43
m 2018 13825	281055	35
m 2018 13825	281055	41
m 2018 13825	281055	43
m 2018 13831	281056	35
m 2018 13831	281056	41
m 2018 13831	281056	43
m 2018 13897	281057	18
m 2018 13897	281057	25
m 2018 13897	281057	35
m 2018 13897	281057	40
m 2018 13908	281058	25
m 2018 13908	281058	40
m 2018 13909	281059	25
m 2018 13909	281059	40
m 2018 13914	281060	4
m 2018 13938	281061	35
m 2018 13938	281061	44
m 2018 13970	281062	29
m 2018 13970	281062	35
m 2018 13974	281063	7
m 2018 13983	281064	19
m 2018 13983	281064	35
m 2018 14010	281065	34
m 2018 14026	281066	19
m 2018 14026	281066	35
m 2018 14026	281066	42
m 2018 14086	281067	30
m 2018 14086	281067	43
m 2018 14087	281068	35
m 2018 14096	281069	39
m 2018 14179	281070	37
m 2018 14179	281070	38
m 2018 14179	281070	42
m 2018 14180	281071	37

Номер заявки	Номер свідоцтва	Клас МКТП
m 2018 14180	281071	38
m 2018 14180	281071	42
m 2018 14211	281072	24
m 2018 14211	281072	25
m 2018 14211	281072	35
m 2018 14220	281073	36
m 2018 14220	281073	42
m 2018 14222	281074	25
m 2018 14379	281075	43
m 2018 14393	281076	11
m 2018 14460	281077	29
m 2018 14482	281078	35
m 2018 14482	281078	41
m 2018 14494	281079	5
m 2018 14496	281080	5
m 2018 14498	281081	5
m 2018 14500	281082	5
m 2018 14530	281083	9
m 2018 14530	281083	35
m 2018 14582	281084	5
m 2018 14626	281085	36
m 2018 14666	281086	30
m 2018 14680	281087	9
m 2018 14680	281087	16
m 2018 14680	281087	41
m 2018 14687	281088	6
m 2018 14771	281089	35
m 2018 14771	281089	38
m 2018 14771	281089	39
m 2018 14784	281090	9
m 2018 14784	281090	35
m 2018 14784	281090	37
m 2018 14784	281090	42
m 2018 14785	281091	9
m 2018 14785	281091	35
m 2018 14785	281091	37
m 2018 14785	281091	42
m 2018 14799	281092	11
m 2018 14821	281093	9
m 2018 14821	281093	35
m 2018 14861	281094	6
m 2018 14861	281094	7
m 2018 14861	281094	20
m 2018 14863	281095	5
m 2018 14863	281095	29
m 2018 14863	281095	30
m 2018 14874	281096	13
m 2018 14893	281097	3
m 2018 14907	281098	25
m 2018 14925	281099	30
m 2018 14953	281100	5
m 2018 14986	281101	35
m 2018 14986	281101	36
m 2018 14986	281101	42
m 2018 14986	281101	45
m 2018 14987	281102	35
m 2018 14987	281102	36
m 2018 14987	281102	42
m 2018 14987	281102	45
m 2018 14988	281103	33
m 2018 15020	281104	35
m 2018 15037	281105	36
m 2018 15067	281106	5

Номер заявки	Номер свідоцтва	Клас МКТП
m 2018 15160	281107	32
m 2018 15162	281108	43
m 2018 15180	281109	31
m 2018 15209	281110	41
m 2018 15239	281111	5
m 2018 15290	281112	2
m 2018 15290	281112	7
m 2018 15290	281112	17
m 2018 15290	281112	35
m 2018 15292	281113	35
m 2018 15292	281113	36
m 2018 15292	281113	41
m 2018 15292	281113	43
m 2018 15299	281114	25
m 2018 15327	281115	35
m 2018 15327	281115	41
m 2018 15337	281116	3
m 2018 15375	281117	5
m 2018 15375	281117	29
m 2018 15376	281118	5
m 2018 15376	281118	29
m 2018 15395	281119	30
m 2018 15395	281119	32
m 2018 15395	281119	35
m 2018 15395	281119	43
m 2018 15401	281120	41
m 2018 15402	281121	41
m 2018 15454	281122	1
m 2018 15454	281122	5
m 2018 15456	281123	1
m 2018 15456	281123	5
m 2018 15458	281124	1
m 2018 15458	281124	5
m 2018 15464	281125	1
m 2018 15464	281125	5
m 2018 15465	281126	1
m 2018 15465	281126	5
m 2018 15500	281127	5
m 2018 15507	281128	5
m 2018 15507	281128	30
m 2018 15507	281128	32
m 2018 15519	281129	25
m 2018 15519	281129	28
m 2018 15519	281129	39
m 2018 15519	281129	41
m 2018 15519	281129	43
m 2018 15546	281130	3
m 2018 15546	281130	5
m 2018 15546	281130	35
m 2018 15560	281131	25
m 2018 15560	281131	35
m 2018 15566	281132	1
m 2018 15589	281133	1
m 2018 15622	281134	18
m 2018 15622	281134	25
m 2018 15689	281135	20
m 2018 15689	281135	35
m 2018 15689	281135	40
m 2018 15689	281135	41
m 2018 15703	281136	7
m 2018 15703	281136	11
m 2018 15703	281136	21
m 2018 15703	281136	30

Номер заявки	Номер свідоцтва	Клас МКТП
m 2018 15705	281137	1
m 2018 15705	281137	5
m 2018 15731	281138	43
m 2018 15771	281139	9
m 2018 15787	281140	33
m 2018 15788	281141	33
m 2018 15793	281142	33
m 2018 15800	281143	33
m 2018 15802	281144	5
m 2018 15803	281145	5
m 2018 15804	281146	5
m 2018 15805	281147	5
m 2018 15806	281148	5
m 2018 15807	281149	5
m 2018 15809	281150	5
m 2018 15811	281151	5
m 2018 15812	281152	5
m 2018 15814	281153	5
m 2018 15816	281154	5
m 2018 15818	281155	5
m 2018 15819	281156	5
m 2018 15820	281157	5
m 2018 15859	281158	35
m 2018 15859	281158	36
m 2018 15859	281158	39
m 2018 15910	281159	2
m 2018 15910	281159	35
m 2018 15921	281160	1
m 2018 15921	281160	20
m 2018 15924	281161	37
m 2018 15994	281162	5
m 2018 15998	281163	5
m 2018 15999	281164	5
m 2018 16002	281165	16
m 2018 16002	281165	41
m 2018 16022	281166	16
m 2018 16022	281166	33
m 2018 16025	281167	3
m 2018 16026	281168	3
m 2018 16030	281169	32
m 2018 16053	281170	3
m 2018 16053	281170	5
m 2018 16053	281170	35
m 2018 16066	281171	35
m 2018 16066	281171	43
m 2018 16077	281172	34
m 2018 16087	281173	12
m 2018 16087	281173	35
m 2018 16097	281174	25
m 2018 16097	281174	35
m 2018 16097	281174	41
m 2018 16097	281174	45
m 2018 16098	281175	41
m 2018 16101	281176	41
m 2018 16104	281177	25
m 2018 16104	281177	35
m 2018 16147	281178	39
m 2018 16161	281179	29
m 2018 16161	281179	30
m 2018 16184	281180	14
m 2018 16186	281181	14
m 2018 16187	281182	14
m 2018 16188	281183	14

Номер заявки	Номер свідоцтва	Клас МКТП
m 2018 16189	281184	39
m 2018 16203	281185	14
m 2018 16203	281185	18
m 2018 16203	281185	25
m 2018 16203	281185	26
m 2018 16203	281185	35
m 2018 16220	281186	16
m 2018 16220	281186	25
m 2018 16220	281186	28
m 2018 16220	281186	39
m 2018 16220	281186	41
m 2018 16220	281186	42
m 2018 16222	281187	9
m 2018 16223	281188	9
m 2018 16226	281189	41
m 2018 16227	281190	41
m 2018 16228	281191	41
m 2018 16228	281191	44
m 2018 16258	281192	14
m 2018 16259	281193	14
m 2018 16383	281194	9
m 2018 16383	281194	35
m 2018 16384	281195	14
m 2018 16386	281196	36
m 2018 16486	281197	35
m 2018 16486	281197	37
m 2018 16490	281198	12
m 2018 16501	281199	35
m 2018 16506	281200	41
m 2018 16506	281200	43
m 2018 16522	281201	11
m 2018 16522	281201	20
m 2018 16522	281201	35
m 2018 16523	281202	9
m 2018 16523	281202	42
m 2018 16531	281203	43
m 2018 16545	281204	10
m 2018 16619	281205	6
m 2018 16619	281205	7
m 2018 16619	281205	37
m 2018 16629	281206	9
m 2018 16629	281206	11
m 2018 16629	281206	35
m 2018 16658	281207	9
m 2018 16658	281207	35
m 2018 16658	281207	42
m 2018 16709	281208	9
m 2018 16709	281208	35
m 2018 16709	281208	41
m 2018 16709	281208	42
m 2018 16768	281209	31
m 2018 16770	281210	31
m 2018 16771	281211	31
m 2018 16779	281212	34
m 2018 16815	281213	34
m 2018 16817	281214	34
m 2018 16902	281215	35
m 2018 16920	281216	9
m 2018 16920	281216	18
m 2018 16932	281217	3
m 2018 16932	281217	5
m 2018 16932	281217	35
m 2018 16958	281218	30

Номер заявки	Номер свідоцтва	Клас МКТП
m 2018 16979	281219	12
m 2018 17011	281220	35
m 2018 17011	281220	41
m 2018 17011	281220	42
m 2018 17021	281221	44
m 2018 17025	281222	37
m 2018 17025	281222	42
m 2018 17026	281223	30
m 2018 17034	281224	29
m 2018 17037	281225	35
m 2018 17037	281225	41
m 2018 17045	281226	1
m 2018 17053	281227	5
m 2018 17067	281228	31
m 2018 17104	281229	36
m 2018 17115	281230	41
m 2018 17115	281230	43
m 2018 17118	281231	12
m 2018 17118	281231	17
m 2018 17119	281232	30
m 2018 17119	281232	43
m 2018 17142	281233	35
m 2018 17142	281233	41
m 2018 17145	281234	12
m 2018 17150	281235	25
m 2018 17150	281235	35
m 2018 17151	281236	41
m 2018 17156	281237	6
m 2018 17156	281237	11
m 2018 17156	281237	19
m 2018 17156	281237	35
m 2018 17156	281237	37
m 2018 17156	281237	39
m 2018 17156	281237	40
m 2018 17156	281237	42
m 2018 17192	281238	6
m 2018 17192	281238	11
m 2018 17192	281238	19
m 2018 17192	281238	35
m 2018 17192	281238	37
m 2018 17192	281238	39
m 2018 17192	281238	40
m 2018 17192	281238	42
m 2018 17198	281239	11
m 2018 17198	281239	35
m 2018 17198	281239	37
m 2018 17198	281239	42
m 2018 17202	281240	9
m 2018 17202	281240	35
m 2018 17202	281240	37
m 2018 17202	281240	42
m 2018 17205	281241	9
m 2018 17205	281241	35
m 2018 17205	281241	37
m 2018 17205	281241	42
m 2018 17216	281242	32
m 2018 17216	281242	35
m 2018 17218	281243	13
m 2018 17227	281244	5
m 2018 17227	281244	35
m 2018 17229	281245	32
m 2018 17229	281245	35
m 2018 17233	281246	33

Номер заявки	Номер свідоцтва	Клас МКТП
m 2018 17248	281247	2
m 2018 17248	281247	8
m 2018 17248	281247	16
m 2018 17248	281247	20
m 2018 17280	281248	9
m 2018 17280	281248	35
m 2018 17326	281249	35
m 2018 17326	281249	42
m 2018 17327	281250	35
m 2018 17327	281250	42
m 2018 17395	281251	2
m 2018 17395	281251	4
m 2018 17395	281251	6
m 2018 17395	281251	7
m 2018 17395	281251	8
m 2018 17395	281251	9
m 2018 17395	281251	12
m 2018 17395	281251	16
m 2018 17395	281251	35
m 2018 17395	281251	36
m 2018 17395	281251	44
m 2018 17463	281252	32
m 2018 17481	281253	32
m 2018 17489	281254	5
m 2018 17489	281254	11
m 2018 17489	281254	31
m 2018 17532	281255	30
m 2018 17532	281255	35
m 2018 17532	281255	43
m 2018 17566	281256	43
m 2018 17591	281257	25
m 2018 17591	281257	35
m 2018 17593	281258	3
m 2018 17630	281259	3
m 2018 17632	281260	11
m 2018 17637	281261	29
m 2018 17637	281261	30
m 2018 17637	281261	32
m 2018 17644	281262	43
m 2018 17657	281263	41
m 2018 17726	281264	41
m 2018 17726	281264	42
m 2018 17732	281265	5
m 2018 17754	281266	9
m 2018 17754	281266	35
m 2018 17773	281267	43
m 2018 17780	281268	3
m 2018 17793	281269	3
m 2018 17793	281269	5
m 2018 17793	281269	8
m 2018 17793	281269	10
m 2018 17793	281269	35
m 2018 17793	281269	41
m 2018 17793	281269	44
m 2018 17800	281270	37
m 2018 17836	281271	3
m 2018 17836	281271	5
m 2018 17836	281271	35
m 2018 17837	281272	20
m 2018 17837	281272	35
m 2018 17837	281272	41
m 2018 17865	281273	35
m 2018 17878	281274	42

Номер заявки	Номер свідоцтва	Клас МКТП
m 2018 17881	281275	36
m 2018 17881	281275	40
m 2018 17901	281276	41
m 2018 17901	281276	43
m 2018 17902	281277	43
m 2018 17903	281278	5
m 2018 17904	281279	5
m 2018 17905	281280	41
m 2018 17957	281281	40
m 2018 17957	281281	42
m 2018 17958	281282	35
m 2018 17965	281283	5
m 2018 17977	281284	9
m 2018 17977	281284	35
m 2018 17977	281284	36
m 2018 17977	281284	37
m 2018 17977	281284	38
m 2018 17977	281284	39
m 2018 17977	281284	42
m 2018 17979	281285	3
m 2018 17982	281286	9
m 2018 17982	281286	35
m 2018 17982	281286	36
m 2018 17982	281286	37
m 2018 17982	281286	38
m 2018 17982	281286	39
m 2018 17982	281286	42
m 2018 18040	281287	33
m 2018 18054	281288	30
m 2018 18080	281289	35
m 2018 18080	281289	38
m 2018 18080	281289	41
m 2018 18108	281290	5
m 2018 18120	281291	3
m 2018 18120	281291	5
m 2018 18120	281291	35
m 2018 18154	281292	36
m 2018 18156	281293	5
m 2018 18157	281294	25
m 2018 18161	281295	12
m 2018 18161	281295	16
m 2018 18161	281295	28
m 2018 18161	281295	35
m 2018 18161	281295	41
m 2018 18161	281295	45
m 2018 18168	281296	16
m 2018 18168	281296	28
m 2018 18168	281296	35
m 2018 18169	281297	16
m 2018 18169	281297	28
m 2018 18169	281297	35
m 2018 18173	281298	41
m 2018 18177	281299	35
m 2018 18177	281299	41
m 2018 18226	281300	5
m 2018 18245	281301	35
m 2018 18245	281301	39
m 2018 18287	281302	5
m 2018 18295	281303	30
m 2018 18295	281303	35
m 2018 18295	281303	43
m 2018 18296	281304	30
m 2018 18296	281304	35

Номер заявки	Номер свідоцтва	Клас МКТП
m 2018 18296	281304	43
m 2018 18363	281305	41
m 2018 18370	281306	35
m 2018 18370	281306	41
m 2018 18370	281306	44
m 2018 18373	281307	28
m 2018 18373	281307	30
m 2018 18374	281308	28
m 2018 18416	281309	35
m 2018 18431	281310	25
m 2018 18431	281310	35
m 2018 18470	281311	3
m 2018 18486	281312	5
m 2018 18498	281313	35
m 2018 18533	281314	44
m 2018 18535	281315	44
m 2018 18536	281316	42
m 2018 18536	281316	44
m 2018 18552	281317	35
m 2018 18552	281317	41
m 2018 18589	281318	5
m 2018 18589	281318	29
m 2018 18590	281319	5
m 2018 18590	281319	29
m 2018 18607	281320	18
m 2018 18607	281320	23
m 2018 18607	281320	25
m 2018 18607	281320	35
m 2018 18607	281320	42
m 2018 18680	281321	3
m 2018 18680	281321	5
m 2018 18684	281322	35
m 2018 18684	281322	36
m 2018 18686	281323	42
m 2018 18686	281323	45
m 2018 18689	281324	37
m 2018 18753	281325	5
m 2018 18812	281326	29
m 2018 18812	281326	30
m 2018 18825	281327	16
m 2018 18825	281327	35
m 2018 18825	281327	36
m 2018 18825	281327	37
m 2018 18825	281327	41
m 2018 18825	281327	45
m 2018 18859	281328	36
m 2018 18860	281329	5
m 2018 18860	281329	10
m 2018 18860	281329	44
m 2018 18862	281330	45
m 2018 18888	281331	37
m 2018 18942	281332	44
m 2018 18961	281333	29
m 2018 18971	281334	42
m 2018 18990	281335	9
m 2018 18990	281335	35
m 2018 18990	281335	38
m 2018 18990	281335	41
m 2018 18991	281336	9
m 2018 18991	281336	16
m 2018 18991	281336	35
m 2018 18991	281336	38
m 2018 18991	281336	41

Номер заявки	Номер свідоцтва	Клас МКТП
m 2018 18992	281337	9
m 2018 18992	281337	16
m 2018 18992	281337	35
m 2018 18992	281337	41
m 2018 18993	281338	9
m 2018 18993	281338	16
m 2018 18993	281338	35
m 2018 18993	281338	41
m 2018 18994	281339	9
m 2018 18994	281339	16
m 2018 18994	281339	35
m 2018 18994	281339	41
m 2018 18995	281340	9
m 2018 18996	281341	9
m 2018 18996	281341	16
m 2018 18996	281341	35
m 2018 18997	281342	9
m 2018 18997	281342	16
m 2018 18997	281342	35
m 2018 18998	281343	9
m 2018 18998	281343	35
m 2018 18998	281343	41
m 2018 18999	281344	9
m 2018 18999	281344	35
m 2018 18999	281344	41
m 2018 19004	281345	10
m 2018 19004	281345	35
m 2018 19005	281346	10
m 2018 19005	281346	35
m 2018 19010	281347	8
m 2018 19087	281348	35
m 2018 19087	281348	42
m 2018 19093	281349	36
m 2018 19093	281349	45
m 2018 19105	281350	20
m 2018 19131	281351	35
m 2018 19150	281352	9
m 2018 19150	281352	35
m 2018 19173	281353	35
m 2018 19173	281353	37
m 2018 19191	281354	33
m 2018 19221	281355	41
m 2018 19221	281355	42
m 2018 19222	281356	14
m 2018 19222	281356	16
m 2018 19222	281356	21
m 2018 19222	281356	25
m 2018 19222	281356	41
m 2018 19231	281357	9
m 2018 19231	281357	12
m 2018 19231	281357	37
m 2018 19231	281357	41
m 2018 19236	281358	3
m 2018 19236	281358	5
m 2018 19236	281358	35
m 2018 19237	281359	3
m 2018 19237	281359	5
m 2018 19237	281359	35
m 2018 19244	281360	37
m 2018 19244	281360	41
m 2018 19244	281360	42
m 2018 19248	281361	7
m 2018 19248	281361	12

Номер заявки	Номер свідоцтва	Клас МКТП
m 2018 19270	281362	41
m 2018 19271	281363	9
m 2018 19271	281363	35
m 2018 19271	281363	36
m 2018 19271	281363	37
m 2018 19271	281363	38
m 2018 19271	281363	39
m 2018 19271	281363	42
m 2018 19279	281364	28
m 2018 19296	281365	35
m 2018 19298	281366	35
m 2018 19300	281367	35
m 2018 19319	281368	33
m 2018 19343	281369	30
m 2018 19348	281370	3
m 2018 19348	281370	5
m 2018 19348	281370	35
m 2018 19348	281370	41
m 2018 19363	281371	9
m 2018 19363	281371	35
m 2018 19363	281371	36
m 2018 19363	281371	38
m 2018 19369	281372	16
m 2018 19371	281373	35
m 2018 19371	281373	41
m 2018 19372	281374	35
m 2018 19372	281374	41
m 2018 19376	281375	35
m 2018 19376	281375	41
m 2018 19377	281376	35
m 2018 19377	281376	41
m 2018 19387	281377	35
m 2018 19387	281377	36
m 2018 19392	281378	35
m 2018 19401	281379	10
m 2018 19401	281379	35
m 2018 19402	281380	10
m 2018 19402	281380	25
m 2018 19404	281381	35
m 2018 19438	281382	35
m 2018 19438	281382	43
m 2018 19450	281383	6
m 2018 19450	281383	17
m 2018 19450	281383	19
m 2018 19450	281383	37
m 2018 19451	281384	5
m 2018 19461	281385	3
m 2018 19461	281385	5
m 2018 19467	281386	43
m 2018 19468	281387	9
m 2018 19468	281387	11
m 2018 19468	281387	38
m 2018 19479	281388	3
m 2018 19479	281388	5
m 2018 19483	281389	3
m 2018 19483	281389	5
m 2018 19523	281390	18
m 2018 19523	281390	23
m 2018 19523	281390	25
m 2018 19523	281390	35
m 2018 19523	281390	42
m 2018 19542	281391	34
m 2018 19544	281392	34

Номер заявки	Номер свідоцтва	Клас МКТП
m 2018 19554	281393	34
m 2018 19556	281394	34
m 2018 19559	281395	34
m 2018 19598	281396	3
m 2018 19631	281397	19
m 2018 19632	281398	19
m 2018 19635	281399	44
m 2018 19699	281400	19
m 2018 19699	281400	35
m 2018 19699	281400	42
m 2018 19712	281401	5
m 2018 19712	281401	32
m 2018 19770	281402	35
m 2018 19772	281403	35
m 2018 19790	281404	35
m 2018 19790	281404	42
m 2018 19790	281404	44
m 2018 19843	281405	32
m 2018 19843	281405	35
m 2018 19844	281406	35
m 2018 19849	281407	41
m 2018 19869	281408	6
m 2018 19869	281408	35
m 2018 19869	281408	36
m 2018 19869	281408	37
m 2018 19870	281409	31
m 2018 19870	281409	35
m 2018 19876	281410	32
m 2018 19876	281410	33
m 2018 19883	281411	25
m 2018 19883	281411	35
m 2018 19884	281412	15
m 2018 19886	281413	35
m 2018 19886	281413	41
m 2018 19910	281414	35
m 2018 19910	281414	38
m 2018 19910	281414	41
m 2018 19910	281414	42
m 2018 19921	281415	25
m 2018 19960	281416	30
m 2018 19960	281416	43
m 2018 19982	281417	41
m 2018 19983	281418	41
m 2018 20054	281419	35
m 2018 20054	281419	41
m 2018 20062	281420	41
m 2018 20083	281421	29
m 2018 20083	281421	30
m 2018 20083	281421	32
m 2018 20097	281422	35
m 2018 20097	281422	36
m 2018 20097	281422	37
m 2018 20128	281423	25
m 2018 20129	281424	30
m 2018 20129	281424	43
m 2018 20159	281425	30
m 2018 20159	281425	31
m 2018 20161	281426	35
m 2018 20161	281426	41
m 2018 20179	281427	31
m 2018 20188	281428	35
m 2018 20188	281428	41
m 2018 20188	281428	45

Номер заявки	Номер свідоцтва	Клас МКТП
m 2018 20215	281429	43
m 2018 20216	281430	41
m 2018 20216	281430	43
m 2018 20243	281431	16
m 2018 20276	281432	43
m 2018 20284	281433	16
m 2018 20284	281433	25
m 2018 20284	281433	41
m 2018 20322	281434	20
m 2018 20359	281435	25
m 2018 20359	281435	28
m 2018 20359	281435	35
m 2018 20360	281436	35
m 2018 20363	281437	31
m 2018 20380	281438	5
m 2018 20396	281439	19
m 2018 20396	281439	35
m 2018 20446	281440	35
m 2018 20459	281441	16
m 2018 20459	281441	35
m 2018 20459	281441	41
m 2018 20459	281441	43
m 2018 20489	281442	41
m 2018 20494	281443	7
m 2018 20494	281443	37
m 2018 20498	281444	21
m 2018 20508	281445	36
m 2018 20520	281446	7
m 2018 20520	281446	12
m 2018 20531	281447	14
m 2018 20531	281447	35
m 2018 20532	281448	35
m 2018 20532	281448	41
m 2018 20533	281449	41
m 2018 20540	281450	39
m 2018 20556	281451	20
m 2018 20567	281452	5
m 2018 20602	281453	35
m 2018 20633	281454	25
m 2018 20633	281454	35
m 2018 20655	281455	34
m 2018 20655	281455	35
m 2018 20657	281456	34
m 2018 20657	281456	35
m 2018 20678	281457	42
m 2018 20684	281458	41
m 2018 20699	281459	38
m 2018 20719	281460	30
m 2018 20763	281461	29
m 2018 20777	281462	1
m 2018 20777	281462	5
m 2018 20816	281463	8
m 2018 20816	281463	16
m 2018 20816	281463	21
m 2018 20816	281463	24
m 2018 20816	281463	25
m 2018 20816	281463	28
m 2018 20816	281463	29
m 2018 20816	281463	30
m 2018 20816	281463	32
m 2018 20816	281463	34
m 2018 20816	281463	35
m 2018 20816	281463	39

Номер заявки	Номер свідоцтва	Клас МКТП
m 2018 20816	281463	41
m 2018 20816	281463	43
m 2018 20986	281464	36
m 2018 20986	281464	39
m 2018 20995	281465	42
m 2018 20996	281466	42
m 2018 20999	281467	29
m 2018 20999	281467	30
m 2018 20999	281467	31
m 2018 20999	281467	35
m 2018 20999	281467	36
m 2018 20999	281467	38
m 2018 20999	281467	41
m 2018 21001	281468	29
m 2018 21001	281468	30
m 2018 21001	281468	31
m 2018 21001	281468	35
m 2018 21001	281468	36
m 2018 21001	281468	38
m 2018 21001	281468	41
m 2018 21002	281469	29
m 2018 21002	281469	30
m 2018 21002	281469	31
m 2018 21002	281469	35
m 2018 21002	281469	36
m 2018 21002	281469	38
m 2018 21002	281469	41
m 2018 21004	281470	29
m 2018 21004	281470	30
m 2018 21004	281470	31
m 2018 21004	281470	35
m 2018 21004	281470	36
m 2018 21004	281470	38
m 2018 21004	281470	41
m 2018 21008	281471	35
m 2018 21008	281471	41
m 2018 21038	281472	5
m 2018 21040	281473	35
m 2018 21042	281474	35
m 2018 21042	281474	45
m 2018 21058	281475	41
m 2018 21076	281476	30
m 2018 21076	281476	35
m 2018 21129	281477	34
m 2018 21130	281478	34
m 2018 21164	281479	39
m 2018 21169	281480	33
m 2018 21174	281481	29
m 2018 21174	281481	35
m 2018 21211	281482	35
m 2018 21212	281483	38
m 2018 21217	281484	38
m 2018 21223	281485	38
m 2018 21227	281486	38
m 2018 21230	281487	38
m 2018 21233	281488	38
m 2018 21234	281489	9
m 2018 21234	281489	35
m 2018 21234	281489	42
m 2018 21297	281490	35
m 2018 21297	281490	36
m 2018 21297	281490	37
m 2018 21297	281490	42

Номер заявки	Номер свідоцтва	Клас МКТП
m 2018 21297	281490	44
m 2018 21306	281491	18
m 2018 21306	281491	25
m 2018 21306	281491	35
m 2018 21325	281492	1
m 2018 21325	281492	4
m 2018 21326	281493	31
m 2018 21334	281494	25
m 2018 21340	281495	4
m 2018 21347	281496	35
m 2018 21352	281497	27
m 2018 21352	281497	28
m 2018 21352	281497	35
m 2018 21368	281498	28
m 2018 21370	281499	29
m 2018 21376	281500	11
m 2018 21376	281500	35
m 2018 21405	281501	34
m 2018 21412	281502	30
m 2018 21424	281503	16
m 2018 21424	281503	26
m 2018 21424	281503	35
m 2018 21458	281504	3
m 2018 21458	281504	8
m 2018 21458	281504	11
m 2018 21458	281504	26
m 2018 21459	281505	21
m 2018 21459	281505	29
m 2018 21459	281505	32
m 2018 21459	281505	33
m 2018 21459	281505	35
m 2018 21465	281506	32
m 2018 21471	281507	5
m 2018 21507	281508	30
m 2018 21507	281508	35
m 2018 21508	281509	30
m 2018 21508	281509	35
m 2018 21510	281510	30
m 2018 21510	281510	35
m 2018 21511	281511	30
m 2018 21511	281511	35
m 2018 21551	281512	9
m 2018 21551	281512	35
m 2018 21551	281512	38
m 2018 21551	281512	42
m 2018 21551	281512	45
m 2018 21552	281513	9
m 2018 21552	281513	35
m 2018 21552	281513	38
m 2018 21552	281513	42
m 2018 21552	281513	45
m 2018 21577	281514	5
m 2018 21582	281515	3
m 2018 21584	281516	35
m 2018 21586	281517	25
m 2018 21586	281517	28
m 2018 21586	281517	35
m 2018 21594	281518	35
m 2018 21594	281518	44
m 2018 21598	281519	30
m 2018 21607	281520	1
m 2018 21613	281521	29
m 2018 21613	281521	30

Номер заявки	Номер свідоцтва	Клас МКТП
m 2018 21615	281522	29
m 2018 21615	281522	30
m 2018 21697	281523	44
m 2018 21698	281524	44
m 2018 21747	281525	25
m 2018 21747	281525	40
m 2018 21755	281526	18
m 2018 21755	281526	25
m 2018 21755	281526	35
m 2018 21756	281527	3
m 2018 21756	281527	35
m 2018 21778	281528	33
m 2018 21783	281529	44
m 2018 21845	281530	5
m 2018 21897	281531	33
m 2018 21915	281532	45
m 2018 21933	281533	3
m 2018 21933	281533	35
m 2018 21933	281533	44
m 2018 21962	281534	25
m 2018 21965	281535	25
m 2018 21966	281536	28
m 2018 21966	281536	41
m 2018 21991	281537	16
m 2018 21991	281537	41
m 2018 21992	281538	11
m 2018 21992	281538	16
m 2018 21992	281538	30
m 2018 21992	281538	41
m 2018 21992	281538	43
m 2018 22011	281539	43
m 2018 22039	281540	28
m 2018 22040	281541	43
m 2018 22054	281542	33
m 2018 22057	281543	35
m 2018 22059	281544	35
m 2018 22064	281545	42
m 2018 22103	281546	35
m 2018 22103	281546	39
m 2018 22113	281547	41
m 2018 22212	281548	35
m 2018 22212	281548	36
m 2018 22251	281549	43
m 2018 22252	281550	9
m 2018 22252	281550	12
m 2018 22252	281550	38
m 2018 22252	281550	42
m 2018 22254	281551	9
m 2018 22254	281551	12
m 2018 22254	281551	38
m 2018 22254	281551	42
m 2018 22277	281552	34
m 2018 22278	281553	34
m 2018 22279	281554	34
m 2018 22280	281555	34
m 2018 22281	281556	9
m 2018 22281	281556	12
m 2018 22281	281556	38
m 2018 22281	281556	42
m 2018 22286	281557	9
m 2018 22286	281557	12
m 2018 22286	281557	38
m 2018 22286	281557	42

Номер заявки	Номер свідоцтва	Клас МКТП
m 2018 22320	281558	28
m 2018 22323	281559	14
m 2018 22323	281559	35
m 2018 22331	281560	44
m 2018 22340	281561	5
m 2018 22341	281562	7
m 2018 22341	281562	12
m 2018 22341	281562	35
m 2018 22342	281563	3
m 2018 22342	281563	8
m 2018 22342	281563	11
m 2018 22342	281563	26
m 2018 22351	281564	41
m 2018 22351	281564	44
m 2018 22356	281565	41
m 2018 22356	281565	44
m 2018 22357	281566	25
m 2018 22361	281567	41
m 2018 22362	281568	41
m 2018 22363	281569	44
m 2018 22385	281570	32
m 2018 22430	281571	35
m 2018 22430	281571	42
m 2018 22433	281572	10
m 2018 22463	281573	29
m 2018 22463	281573	35
m 2018 22465	281574	29
m 2018 22465	281574	35
m 2018 22567	281575	35
m 2018 22568	281576	3
m 2018 22568	281576	35
m 2018 22678	281577	44
m 2018 22721	281578	33
m 2018 22721	281578	41
m 2018 22721	281578	43
m 2018 22743	281579	36
m 2018 22758	281580	32
m 2018 22771	281581	8
m 2018 22771	281581	14
m 2018 22771	281581	18
m 2018 22771	281581	21
m 2018 22771	281581	25
m 2018 22771	281581	26
m 2018 22775	281582	35
m 2018 22779	281583	33
m 2018 22791	281584	9
m 2018 22791	281584	42
m 2018 22884	281585	41
m 2018 22885	281586	41
m 2018 22886	281587	41
m 2018 22888	281588	41
m 2018 22907	281589	5
m 2018 22915	281590	5
m 2018 22918	281591	5
m 2018 22919	281592	35
m 2018 22919	281592	45
m 2018 22922	281593	29
m 2018 22922	281593	35
m 2018 22926	281594	35
m 2018 22929	281595	35
m 2018 22929	281595	43
m 2018 22930	281596	37
m 2018 22930	281596	42

Номер заявки	Номер свідоцтва	Клас МКТП
m 2018 22960	281597	7
m 2018 22960	281597	9
m 2018 22975	281598	21
m 2018 22975	281598	35
m 2018 22977	281599	21
m 2018 22977	281599	35
m 2018 23043	281600	38
m 2018 23044	281601	38
m 2018 23045	281602	38
m 2018 23052	281603	38
m 2018 23068	281604	30
m 2018 23074	281605	30
m 2018 23081	281606	30
m 2018 23135	281607	20
m 2018 23135	281607	35
m 2018 23135	281607	37
m 2018 23137	281608	37
m 2018 23193	281609	35
m 2018 23215	281610	25
m 2018 23215	281610	35
m 2018 23215	281610	41
m 2018 23215	281610	42
m 2018 23215	281610	44
m 2018 23215	281610	45
m 2018 23222	281611	7
m 2018 23226	281612	44
m 2018 23245	281613	18
m 2018 23245	281613	25
m 2018 23245	281613	28
m 2018 23269	281614	35
m 2018 23273	281615	35
m 2018 23339	281616	35
m 2018 23339	281616	37
m 2018 23346	281617	14
m 2018 23346	281617	26
m 2018 23346	281617	42
m 2018 23347	281618	14
m 2018 23347	281618	26
m 2018 23347	281618	42
m 2018 23348	281619	14
m 2018 23348	281619	26
m 2018 23348	281619	42
m 2018 23354	281620	5
m 2018 23354	281620	31
m 2018 23355	281621	5
m 2018 23355	281621	31
m 2018 23380	281622	32
m 2018 23380	281622	33
m 2018 23392	281623	35
m 2018 23431	281624	44
m 2018 23449	281625	35
m 2018 23450	281626	35
m 2018 23484	281627	4
m 2018 23489	281628	29
m 2018 23489	281628	30
m 2018 23490	281629	29
m 2018 23490	281629	35
m 2018 23492	281630	5
m 2018 23495	281631	29
m 2018 23495	281631	30
m 2018 23497	281632	29
m 2018 23497	281632	30
m 2018 23499	281633	7

Номер заявки	Номер свідоцтва	Клас МКТП
m 2018 23606	281634	35
m 2018 23606	281634	45
m 2018 23607	281635	9
m 2018 23607	281635	41
m 2018 23607	281635	42
m 2018 23607	281635	45
m 2018 23609	281636	9
m 2018 23609	281636	16
m 2018 23609	281636	35
m 2018 23609	281636	41
m 2018 23609	281636	42
m 2018 23609	281636	45
m 2018 23612	281637	41
m 2018 23720	281638	43
m 2018 23723	281639	14
m 2018 23723	281639	24
m 2018 23723	281639	25
m 2018 23750	281640	16
m 2018 23750	281640	41
m 2018 23770	281641	25
m 2018 23862	281642	20
m 2018 23862	281642	24
m 2018 23862	281642	35
m 2018 23897	281643	41
m 2018 23965	281644	25
m 2018 23989	281645	9
m 2018 23989	281645	42
m 2018 24074	281646	6
m 2018 24074	281646	11
m 2018 24074	281646	35
m 2018 24111	281647	3
m 2018 24156	281648	6
m 2018 24156	281648	17
m 2018 24156	281648	19
m 2018 24156	281648	35
m 2018 24156	281648	37
m 2018 24180	281649	35
m 2018 24294	281650	41
m 2018 24294	281650	44
m 2018 24308	281651	6
m 2018 24308	281651	11
m 2018 24308	281651	17
m 2018 24308	281651	19
m 2018 24309	281652	33
m 2018 24315	281653	25
m 2018 24315	281653	35
m 2018 24315	281653	42
m 2018 24362	281654	12
m 2018 24364	281655	28
m 2018 24395	281656	41
m 2018 24397	281657	35
m 2018 24398	281658	33
m 2018 24399	281659	33
m 2018 24400	281660	3
m 2018 24402	281661	9
m 2018 24402	281661	35
m 2018 24402	281661	36
m 2018 24402	281661	41
m 2018 24402	281661	42
m 2018 24403	281662	35
m 2018 24404	281663	9
m 2018 24404	281663	35
m 2018 24404	281663	36

Номер заявки	Номер свідоцтва	Клас МКТП
m 2018 24404	281663	41
m 2018 24404	281663	42
m 2018 24405	281664	9
m 2018 24405	281664	35
m 2018 24405	281664	36
m 2018 24405	281664	41
m 2018 24405	281664	42
m 2018 24406	281665	36
m 2018 24429	281666	32
m 2018 24429	281666	35
m 2018 24441	281667	29
m 2018 24441	281667	30
m 2018 24441	281667	31
m 2018 24441	281667	35
m 2018 24449	281668	35
m 2018 24449	281668	37
m 2018 24452	281669	35
m 2018 24452	281669	37
m 2018 24620	281670	25
m 2018 24620	281670	35
m 2018 24622	281671	41
m 2018 24889	281672	3
m 2018 24889	281672	8
m 2018 24891	281673	8
m 2018 24897	281674	35
m 2018 24897	281674	41
m 2018 24898	281675	35
m 2018 24900	281676	44
m 2018 24953	281677	5
m 2018 24953	281677	30
m 2018 24954	281678	5
m 2018 24954	281678	30
m 2018 25119	281679	4
m 2018 25119	281679	19
m 2018 25119	281679	35
m 2018 25119	281679	39
m 2018 25119	281679	40
m 2018 25822	281680	45
m 2019 06190	281681	9
m 2019 06190	281681	12
m 2019 06190	281681	18
m 2019 06190	281681	28
m 2019 06190	281681	35
m 2019 06190	281681	37
m 2019 06190	281681	38
m 2019 09255	281682	5
m 2019 09255	281682	10
m 2019 10940	281683	9
m 2019 13087	281684	7
m 2019 13395	281685	29
m 2019 13395	281685	30
m 2019 13395	281685	32
m 2019 13935	281686	30
m 2019 13935	281686	31
m 2019 13936	281687	30
m 2019 13936	281687	31
m 2019 13955	281688	35
m 2019 14137	281689	9
m 2019 14137	281689	34
m 2019 16408	281690	35
m 2019 16408	281690	36
m 2019 16408	281690	39
m 2019 16408	281690	41

Номер заявки	Номер свідоцтва	Клас МКТП
m 2019 18628	281691	36
m 2019 18628	281691	43
m 2019 18629	281692	36
m 2019 18629	281692	43
m 2019 19416	281693	25
m 2019 19416	281693	35
m 2019 19416	281693	36
m 2019 19423	281694	25
m 2019 19423	281694	35
m 2019 19423	281694	36
m 2019 19483	281695	35
m 2019 21167	281696	29
m 2019 21167	281696	35
m 2019 21404	281697	39
m 2019 21413	281698	39
m 2019 22738	281699	21
m 2019 22738	281699	24
m 2019 22738	281699	25
m 2019 22738	281699	26
m 2019 22738	281699	35
m 2019 24427	281700	43
m 2019 24752	281701	35
m 2019 24887	281702	30
m 2019 25486	281703	42
m 2019 25747	281704	7
m 2019 25747	281704	35
m 2019 25747	281704	37
m 2019 26607	281705	30
m 2019 26607	281705	32
m 2019 26607	281705	35
m 2019 27013	281706	35
m 2019 27165	281707	1
m 2019 27165	281707	5
m 2019 27165	281707	31
m 2019 27165	281707	35
m 2019 27165	281707	36
m 2019 27165	281707	42
m 2019 27165	281707	44
m 2019 27625	281708	9
m 2019 27625	281708	25
m 2019 27625	281708	35
m 2019 27625	281708	38
m 2019 27625	281708	41
m 2019 27625	281708	42
m 2019 27625	281708	43
m 2019 27629	281709	9
m 2019 27629	281709	25
m 2019 27629	281709	35
m 2019 27629	281709	38
m 2019 27629	281709	41
m 2019 27629	281709	42
m 2019 27629	281709	43
m 2019 27634	281710	41
m 2019 27637	281711	41
m 2019 27638	281712	41
m 2019 28130	281713	35
m 2019 28130	281713	41
m 2019 28155	281714	35
m 2019 28155	281714	41
m 2019 28162	281715	36
m 2019 28162	281715	45
m 2019 28163	281716	36
m 2019 28163	281716	42

Номер заявки	Номер свідоцтва	Клас МКТП
m 2019 28163	281716	45
m 2019 28286	281717	3
m 2019 28737	281718	9
m 2019 28737	281718	34
m 2019 28786	281719	9
m 2019 29694	281720	25
m 2019 29694	281720	35
m 2019 29988	281721	32
m 2019 30026	281722	1
m 2019 30026	281722	5
m 2019 30026	281722	35
m 2019 30026	281722	39
m 2019 30026	281722	42
m 2019 30031	281723	1
m 2019 30031	281723	5
m 2019 30031	281723	35
m 2019 30031	281723	39
m 2019 30031	281723	42
m 2019 30355	281724	5
m 2019 30646	281725	11
m 2019 30646	281725	35
m 2019 30648	281726	11
m 2019 30648	281726	35
m 2019 30722	281727	37
m 2019 30723	281728	37
m 2019 30852	281729	25
m 2019 30852	281729	35
m 2019 30974	281730	3
m 2019 30974	281730	4
m 2019 31282	281731	3
m 2019 31282	281731	4
m 2019 31282	281731	20
m 2019 31282	281731	21
m 2019 31282	281731	35
m 2019 31651	281732	9
m 2019 31815	281733	35
m 2019 31879	281734	39
m 2019 31942	281735	18
m 2019 31942	281735	25
m 2019 31942	281735	40
m 2019 31980	281736	9
m 2019 31980	281736	35
m 2019 31981	281737	9
m 2019 31981	281737	35
m 2019 31981	281737	38
m 2019 31981	281737	42
m 2019 32033	281738	9
m 2019 32033	281738	34
m 2019 32034	281739	9
m 2019 32034	281739	34
m 2019 32221	281740	5
m 2019 32222	281741	5
m 2019 32236	281742	37
m 2019 32236	281742	38
m 2019 32236	281742	41
m 2019 32236	281742	42
m 2019 32237	281743	37
m 2019 32237	281743	38
m 2019 32237	281743	41
m 2019 32237	281743	42
m 2019 32238	281744	42
m 2019 32375	281745	5
m 2019 32377	281746	5

Номер заявки	Номер свідоцтва	Клас МКТП
m 2019 32378	281747	5
m 2019 32553	281748	36
m 2019 32802	281749	9
m 2019 32802	281749	38
m 2019 32802	281749	42
m 2019 33000	281750	38

Номер заявки	Номер свідоцтва	Клас МКТП
m 2019 33019	281751	38
m 2019 33066	281752	45
m 2019 33222	281753	4
m 2019 33312	281754	35
m 2019 33312	281754	39
m 2019 33642	281755	9

Номер заявки	Номер свідоцтва	Клас МКТП
m 2019 33642	281755	35
m 2019 33642	281755	42
m 2019 33790	281756	35
m 2020 00321	281757	35
m 2020 00342	281758	41

СИСТЕМАТИЧНИЙ ПОКАЖЧИК СВІДОЦТВ УКРАЇНИ НА ЗНАКИ ДЛЯ ТОВАРІВ І ПОСЛУГ

Клас МКТП	Номер заявки	Номер свідоцтва
1	m 2018 00232	280931
1	m 2018 00909	280934
1	m 2018 09870	280974
1	m 2018 13172	281028
1	m 2018 13174	281029
1	m 2018 13175	281030
1	m 2018 13176	281031
1	m 2018 13178	281032
1	m 2018 13179	281033
1	m 2018 13182	281034
1	m 2018 13183	281035
1	m 2018 15454	281122
1	m 2018 15456	281123
1	m 2018 15458	281124
1	m 2018 15464	281125
1	m 2018 15465	281126
1	m 2018 15566	281132
1	m 2018 15589	281133
1	m 2018 15705	281137
1	m 2018 15921	281160
1	m 2018 17045	281226
1	m 2018 20777	281462
1	m 2018 21325	281492
1	m 2018 21607	281520
1	m 2019 27165	281707
1	m 2019 30026	281722
1	m 2019 30031	281723
2	m 2018 15290	281112
2	m 2018 15910	281159
2	m 2018 17248	281247
2	m 2018 17395	281251
3	m 2017 24144	280913
3	m 2018 04982	280939
3	m 2018 09516	280969
3	m 2018 10104	280979
3	m 2018 10105	280980
3	m 2018 10106	280981
3	m 2018 10107	280982
3	m 2018 12338	281011
3	m 2018 12339	281012
3	m 2018 12622	281015
3	m 2018 13394	281042
3	m 2018 14893	281097
3	m 2018 15337	281116
3	m 2018 15546	281130
3	m 2018 16025	281167
3	m 2018 16026	281168
3	m 2018 16053	281170
3	m 2018 16932	281217

Клас МКТП	Номер заявки	Номер свідоцтва
3	m 2018 17593	281258
3	m 2018 17630	281259
3	m 2018 17780	281268
3	m 2018 17793	281269
3	m 2018 17836	281271
3	m 2018 17979	281285
3	m 2018 18120	281291
3	m 2018 18470	281311
3	m 2018 18680	281321
3	m 2018 19236	281358
3	m 2018 19237	281359
3	m 2018 19348	281370
3	m 2018 19461	281385
3	m 2018 19479	281388
3	m 2018 19483	281389
3	m 2018 19598	281396
3	m 2018 21458	281504
3	m 2018 21582	281515
3	m 2018 21756	281527
3	m 2018 21933	281533
3	m 2018 22342	281563
3	m 2018 22568	281576
3	m 2018 24111	281647
3	m 2018 24400	281660
3	m 2018 24889	281672
3	m 2019 28286	281717
3	m 2019 30974	281730
3	m 2019 31282	281731
4	m 2018 00909	280934
4	m 2018 10941	280994
4	m 2018 12338	281011
4	m 2018 12339	281012
4	m 2018 12571	281014
4	m 2018 13914	281060
4	m 2018 17395	281251
4	m 2018 21325	281492
4	m 2018 21340	281495
4	m 2018 23484	281627
4	m 2018 25119	281679
4	m 2019 30974	281730
4	m 2019 31282	281731
4	m 2019 33222	281753
5	m 2016 28870	280908
5	m 2017 24144	280913
5	m 2017 29702	280928
5	m 2017 29704	280929
5	m 2018 00551	280933
5	m 2018 05936	280944
5	m 2018 06602	280949

Клас МКТП	Номер заявки	Номер свідоцтва
5	m 2018 06978	280951
5	m 2018 09516	280969
5	m 2018 09766	280973
5	m 2018 09872	280975
5	m 2018 11539	281002
5	m 2018 12321	281010
5	m 2018 12622	281015
5	m 2018 12692	281017
5	m 2018 12721	281018
5	m 2018 13394	281042
5	m 2018 13546	281045
5	m 2018 14494	281079
5	m 2018 14496	281080
5	m 2018 14498	281081
5	m 2018 14500	281082
5	m 2018 14582	281084
5	m 2018 14863	281095
5	m 2018 14953	281100
5	m 2018 15067	281106
5	m 2018 15239	281111
5	m 2018 15375	281117
5	m 2018 15376	281118
5	m 2018 15454	281122
5	m 2018 15456	281123
5	m 2018 15458	281124
5	m 2018 15464	281125
5	m 2018 15465	281126
5	m 2018 15500	281127
5	m 2018 15507	281128
5	m 2018 15546	281130
5	m 2018 15705	281137
5	m 2018 15802	281144
5	m 2018 15803	281145
5	m 2018 15804	281146
5	m 2018 15805	281147
5	m 2018 15806	281148
5	m 2018 15807	281149
5	m 2018 15809	281150
5	m 2018 15811	281151
5	m 2018 15812	281152
5	m 2018 15814	281153
5	m 2018 15816	281154
5	m 2018 15818	281155
5	m 2018 15819	281156
5	m 2018 15820	281157
5	m 2018 15994	281162
5	m 2018 15998	281163
5	m 2018 15999	281164
5	m 2018 16053	281170

Клас МКТП	Номер заявки	Номер свідоцтва
5	m 2018 16932	281217
5	m 2018 17053	281227
5	m 2018 17227	281244
5	m 2018 17489	281254
5	m 2018 17732	281265
5	m 2018 17793	281269
5	m 2018 17836	281271
5	m 2018 17903	281278
5	m 2018 17904	281279
5	m 2018 17965	281283
5	m 2018 18108	281290
5	m 2018 18120	281291
5	m 2018 18156	281293
5	m 2018 18226	281300
5	m 2018 18287	281302
5	m 2018 18486	281312
5	m 2018 18589	281318
5	m 2018 18590	281319
5	m 2018 18680	281321
5	m 2018 18753	281325
5	m 2018 18860	281329
5	m 2018 19236	281358
5	m 2018 19237	281359
5	m 2018 19348	281370
5	m 2018 19451	281384
5	m 2018 19461	281385
5	m 2018 19479	281388
5	m 2018 19483	281389
5	m 2018 19712	281401
5	m 2018 20380	281438
5	m 2018 20567	281452
5	m 2018 20777	281462
5	m 2018 21038	281472
5	m 2018 21471	281507
5	m 2018 21577	281514
5	m 2018 21845	281530
5	m 2018 22340	281561
5	m 2018 22907	281589
5	m 2018 22915	281590
5	m 2018 22918	281591
5	m 2018 23354	281620
5	m 2018 23355	281621
5	m 2018 23492	281630
5	m 2018 24953	281677
5	m 2018 24954	281678
5	m 2019 09255	281682
5	m 2019 27165	281707
5	m 2019 30026	281722
5	m 2019 30031	281723
5	m 2019 30355	281724
5	m 2019 32221	281740
5	m 2019 32222	281741
5	m 2019 32375	281745
5	m 2019 32377	281746
5	m 2019 32378	281747
6	m 2017 29702	280928
6	m 2017 29704	280929
6	m 2018 10104	280979
6	m 2018 10105	280980
6	m 2018 10106	280981
6	m 2018 10107	280982
6	m 2018 13152	281027
6	m 2018 14687	281088
6	m 2018 14861	281094
6	m 2018 16619	281205
6	m 2018 17156	281237
6	m 2018 17192	281238
6	m 2018 17395	281251
6	m 2018 19450	281383
6	m 2018 19869	281408
6	m 2018 24074	281646
6	m 2018 24156	281648
6	m 2018 24308	281651
7	m 2017 27441	280920
7	m 2018 12338	281011
7	m 2018 12339	281012
7	m 2018 13974	281063
7	m 2018 14861	281094
7	m 2018 15290	281112
7	m 2018 15703	281136
7	m 2018 16619	281205
7	m 2018 17395	281251
7	m 2018 19248	281361
7	m 2018 20494	281443
7	m 2018 20520	281446
7	m 2018 22341	281562
7	m 2018 22960	281597
7	m 2018 23222	281611
7	m 2018 23499	281633
7	m 2019 13087	281684
7	m 2019 25747	281704
8	m 2018 12338	281011
8	m 2018 12339	281012
8	m 2018 17248	281247
8	m 2018 17395	281251
8	m 2018 17793	281269
8	m 2018 19010	281347
8	m 2018 20816	281463
8	m 2018 21458	281504
8	m 2018 22342	281563
8	m 2018 22771	281581
8	m 2018 24889	281672
8	m 2018 24891	281673
9	m 2017 29702	280928
9	m 2017 29704	280929
9	m 2018 07057	280952
9	m 2018 11251	280997
9	m 2018 11356	280998
9	m 2018 12241	281008
9	m 2018 12250	281009
9	m 2018 12338	281011
9	m 2018 12339	281012
9	m 2018 13065	281025
9	m 2018 13213	281037
9	m 2018 13685	281047
9	m 2018 13770	281048
9	m 2018 13771	281049
9	m 2018 14530	281083
9	m 2018 14680	281087
9	m 2018 14784	281090
9	m 2018 14785	281091
9	m 2018 14821	281093
9	m 2018 15771	281139
9	m 2018 16222	281187
9	m 2018 16223	281188
9	m 2018 16383	281194
9	m 2018 16523	281202
9	m 2018 16629	281206
9	m 2018 16658	281207
9	m 2018 16709	281208
9	m 2018 16920	281216
9	m 2018 17202	281240
9	m 2018 17205	281241
9	m 2018 17280	281248
9	m 2018 17395	281251
9	m 2018 17754	281266
9	m 2018 17977	281284
9	m 2018 17982	281286
9	m 2018 18990	281335
9	m 2018 18991	281336
9	m 2018 18992	281337
9	m 2018 18993	281338
9	m 2018 18994	281339
9	m 2018 18995	281340
9	m 2018 18996	281341
9	m 2018 18997	281342
9	m 2018 18998	281343
9	m 2018 18999	281344
9	m 2018 19150	281352
9	m 2018 19231	281357
9	m 2018 19271	281363
9	m 2018 19363	281371
9	m 2018 19468	281387
9	m 2018 21234	281489
9	m 2018 21551	281512
9	m 2018 21552	281513
9	m 2018 22252	281550
9	m 2018 22254	281551
9	m 2018 22281	281556
9	m 2018 22286	281557
9	m 2018 22791	281584
9	m 2018 22960	281597
9	m 2018 23607	281635
9	m 2018 23609	281636
9	m 2018 23989	281645
9	m 2018 24402	281661
9	m 2018 24404	281663
9	m 2018 24405	281664
9	m 2019 06190	281681
9	m 2019 10940	281683
9	m 2019 14137	281689
9	m 2019 27625	281708
9	m 2019 27629	281709
9	m 2019 28737	281718
9	m 2019 28786	281719
9	m 2019 31651	281732
9	m 2019 31980	281736
9	m 2019 31981	281737
9	m 2019 32033	281738
9	m 2019 32034	281739
9	m 2019 32802	281749
9	m 2019 33642	281755
10	m 2018 08776	280967
10	m 2018 11539	281002
10	m 2018 13600	281046
10	m 2018 16545	281204
10	m 2018 17793	281269
10	m 2018 18860	281329
10	m 2018 19004	281345

Клас МКТП	Номер заявки	Номер свідоцтва
10	m 2018 19005	281346
10	m 2018 19401	281379
10	m 2018 19402	281380
10	m 2018 22433	281572
10	m 2019 09255	281682
11	m 2018 07067	280953
11	m 2018 14393	281076
11	m 2018 14799	281092
11	m 2018 15703	281136
11	m 2018 16522	281201
11	m 2018 16629	281206
11	m 2018 17156	281237
11	m 2018 17192	281238
11	m 2018 17198	281239
11	m 2018 17489	281254
11	m 2018 17632	281260
11	m 2018 19468	281387
11	m 2018 21376	281500
11	m 2018 21458	281504
11	m 2018 21992	281538
11	m 2018 22342	281563
11	m 2018 24074	281646
11	m 2018 24308	281651
11	m 2019 30646	281725
11	m 2019 30648	281726
12	m 2018 13804	281051
12	m 2018 16087	281173
12	m 2018 16490	281198
12	m 2018 16979	281219
12	m 2018 17118	281231
12	m 2018 17145	281234
12	m 2018 17395	281251
12	m 2018 18161	281295
12	m 2018 19231	281357
12	m 2018 19248	281361
12	m 2018 20520	281446
12	m 2018 22252	281550
12	m 2018 22254	281551
12	m 2018 22281	281556
12	m 2018 22286	281557
12	m 2018 22341	281562
12	m 2018 24362	281654
12	m 2019 06190	281681
13	m 2018 11237	280996
13	m 2018 14874	281096
13	m 2018 17218	281243
14	m 2017 29702	280928
14	m 2017 29704	280929
14	m 2018 06102	280945
14	m 2018 10744	280991
14	m 2018 16184	281180
14	m 2018 16186	281181
14	m 2018 16187	281182
14	m 2018 16188	281183
14	m 2018 16203	281185
14	m 2018 16258	281192
14	m 2018 16259	281193
14	m 2018 16384	281195
14	m 2018 19222	281356
14	m 2018 20531	281447
14	m 2018 22323	281559
14	m 2018 22771	281581
14	m 2018 23346	281617

Клас МКТП	Номер заявки	Номер свідоцтва
14	m 2018 23347	281618
14	m 2018 23348	281619
14	m 2018 23723	281639
15	m 2018 19884	281412
16	m 2017 14727	280909
16	m 2017 26078	280915
16	m 2017 26079	280916
16	m 2018 06978	280951
16	m 2018 07573	280957
16	m 2018 07574	280958
16	m 2018 07965	280959
16	m 2018 08508	280961
16	m 2018 09755	280971
16	m 2018 09757	280972
16	m 2018 10104	280979
16	m 2018 10105	280980
16	m 2018 10106	280981
16	m 2018 10107	280982
16	m 2018 11760	281003
16	m 2018 13770	281048
16	m 2018 13771	281049
16	m 2018 14680	281087
16	m 2018 16002	281165
16	m 2018 16022	281166
16	m 2018 16220	281186
16	m 2018 17248	281247
16	m 2018 17395	281251
16	m 2018 18161	281295
16	m 2018 18168	281296
16	m 2018 18169	281297
16	m 2018 18825	281327
16	m 2018 18991	281336
16	m 2018 18992	281337
16	m 2018 18993	281338
16	m 2018 18994	281339
16	m 2018 18996	281341
16	m 2018 18997	281342
16	m 2018 19222	281356
16	m 2018 19369	281372
16	m 2018 20243	281431
16	m 2018 20284	281433
16	m 2018 20459	281441
16	m 2018 20816	281463
16	m 2018 21424	281503
16	m 2018 21991	281537
16	m 2018 21992	281538
16	m 2018 23609	281636
16	m 2018 23750	281640
17	m 2018 15290	281112
17	m 2018 17118	281231
17	m 2018 19450	281383
17	m 2018 24156	281648
17	m 2018 24308	281651
18	m 2017 14727	280909
18	m 2017 29702	280928
18	m 2017 29704	280929
18	m 2018 07965	280959
18	m 2018 13897	281057
18	m 2018 15622	281134
18	m 2018 16203	281185
18	m 2018 16920	281216
18	m 2018 18607	281320
18	m 2018 19523	281390

Клас МКТП	Номер заявки	Номер свідоцтва
18	m 2018 21306	281491
18	m 2018 21755	281526
18	m 2018 22771	281581
18	m 2018 23245	281613
18	m 2019 06190	281681
18	m 2019 31942	281735
19	m 2018 13983	281064
19	m 2018 14026	281066
19	m 2018 17156	281237
19	m 2018 17192	281238
19	m 2018 19450	281383
19	m 2018 19631	281397
19	m 2018 19632	281398
19	m 2018 19699	281400
19	m 2018 20396	281439
19	m 2018 24156	281648
19	m 2018 24308	281651
19	m 2018 25119	281679
20	m 2018 09062	280968
20	m 2018 14861	281094
20	m 2018 15689	281135
20	m 2018 15921	281160
20	m 2018 16522	281201
20	m 2018 17248	281247
20	m 2018 17837	281272
20	m 2018 19105	281350
20	m 2018 20322	281434
20	m 2018 20556	281451
20	m 2018 23135	281607
20	m 2018 23862	281642
20	m 2019 31282	281731
21	m 2017 14727	280909
21	m 2017 29702	280928
21	m 2017 29704	280929
21	m 2018 10104	280979
21	m 2018 10105	280980
21	m 2018 10106	280981
21	m 2018 10107	280982
21	m 2018 10941	280994
21	m 2018 12338	281011
21	m 2018 12339	281012
21	m 2018 13040	281024
21	m 2018 15703	281136
21	m 2018 19222	281356
21	m 2018 20498	281444
21	m 2018 20816	281463
21	m 2018 21459	281505
21	m 2018 22771	281581
21	m 2018 22975	281598
21	m 2018 22977	281599
21	m 2019 22738	281699
21	m 2019 31282	281731
23	m 2018 00460	280932
23	m 2018 18607	281320
23	m 2018 19523	281390
24	m 2018 09062	280968
24	m 2018 11473	281001
24	m 2018 14211	281072
24	m 2018 20816	281463
24	m 2018 23723	281639
24	m 2018 23862	281642
24	m 2019 22738	281699
25	m 2017 14727	280909

Клас МКТП	Номер заявки	Номер свідоцтва
25	m 2017 26078	280915
25	m 2017 26079	280916
25	m 2017 29702	280928
25	m 2017 29704	280929
25	m 2018 04657	280938
25	m 2018 07965	280959
25	m 2018 10732	280990
25	m 2018 11230	280995
25	m 2018 12321	281010
25	m 2018 13005	281023
25	m 2018 13492	281043
25	m 2018 13807	281053
25	m 2018 13897	281057
25	m 2018 13908	281058
25	m 2018 13909	281059
25	m 2018 14211	281072
25	m 2018 14222	281074
25	m 2018 14907	281098
25	m 2018 15299	281114
25	m 2018 15519	281129
25	m 2018 15560	281131
25	m 2018 15622	281134
25	m 2018 16097	281174
25	m 2018 16104	281177
25	m 2018 16203	281185
25	m 2018 16220	281186
25	m 2018 17150	281235
25	m 2018 17591	281257
25	m 2018 18157	281294
25	m 2018 18431	281310
25	m 2018 18607	281320
25	m 2018 19222	281356
25	m 2018 19402	281380
25	m 2018 19523	281390
25	m 2018 19883	281411
25	m 2018 19921	281415
25	m 2018 20128	281423
25	m 2018 20284	281433
25	m 2018 20359	281435
25	m 2018 20633	281454
25	m 2018 20816	281463
25	m 2018 21306	281491
25	m 2018 21334	281494
25	m 2018 21586	281517
25	m 2018 21747	281525
25	m 2018 21755	281526
25	m 2018 21962	281534
25	m 2018 21965	281535
25	m 2018 22357	281566
25	m 2018 22771	281581
25	m 2018 23215	281610
25	m 2018 23245	281613
25	m 2018 23723	281639
25	m 2018 23770	281641
25	m 2018 23965	281644
25	m 2018 24315	281653
25	m 2018 24620	281670
25	m 2019 19416	281693
25	m 2019 19423	281694
25	m 2019 22738	281699
25	m 2019 27625	281708
25	m 2019 27629	281709
25	m 2019 29694	281720

Клас МКТП	Номер заявки	Номер свідоцтва
25	m 2019 30852	281729
25	m 2019 31942	281735
26	m 2018 00460	280932
26	m 2018 11473	281001
26	m 2018 16203	281185
26	m 2018 21424	281503
26	m 2018 21458	281504
26	m 2018 22342	281563
26	m 2018 22771	281581
26	m 2018 23346	281617
26	m 2018 23347	281618
26	m 2018 23348	281619
26	m 2019 22738	281699
27	m 2018 21352	281497
28	m 2017 14727	280909
28	m 2017 29702	280928
28	m 2017 29704	280929
28	m 2018 04657	280938
28	m 2018 11237	280996
28	m 2018 15519	281129
28	m 2018 16220	281186
28	m 2018 18161	281295
28	m 2018 18168	281296
28	m 2018 18169	281297
28	m 2018 18373	281307
28	m 2018 18374	281308
28	m 2018 19279	281364
28	m 2018 20359	281435
28	m 2018 20816	281463
28	m 2018 21352	281497
28	m 2018 21368	281498
28	m 2018 21586	281517
28	m 2018 21966	281536
28	m 2018 22039	281540
28	m 2018 22320	281558
28	m 2018 23245	281613
28	m 2018 24364	281655
28	m 2019 06190	281681
29	m 2018 00909	280934
29	m 2018 02944	280935
29	m 2018 07359	280954
29	m 2018 08545	280965
29	m 2018 10080	280976
29	m 2018 13040	281024
29	m 2018 13970	281062
29	m 2018 14460	281077
29	m 2018 14863	281095
29	m 2018 15375	281117
29	m 2018 15376	281118
29	m 2018 16161	281179
29	m 2018 17034	281224
29	m 2018 17637	281261
29	m 2018 18589	281318
29	m 2018 18590	281319
29	m 2018 18812	281326
29	m 2018 18961	281333
29	m 2018 20083	281421
29	m 2018 20763	281461
29	m 2018 20816	281463
29	m 2018 20999	281467
29	m 2018 21001	281468
29	m 2018 21002	281469
29	m 2018 21004	281470

Клас МКТП	Номер заявки	Номер свідоцтва
29	m 2018 21174	281481
29	m 2018 21370	281499
29	m 2018 21459	281505
29	m 2018 21613	281521
29	m 2018 21615	281522
29	m 2018 22463	281573
29	m 2018 22465	281574
29	m 2018 22922	281593
29	m 2018 23489	281628
29	m 2018 23490	281629
29	m 2018 23495	281631
29	m 2018 23497	281632
29	m 2018 24441	281667
29	m 2019 13395	281685
29	m 2019 21167	281696
30	m 2017 24144	280913
30	m 2018 05529	280941
30	m 2018 07459	280955
30	m 2018 07462	280956
30	m 2018 08545	280965
30	m 2018 10750	280992
30	m 2018 11451	280999
30	m 2018 12811	281021
30	m 2018 13124	281026
30	m 2018 13806	281052
30	m 2018 14086	281067
30	m 2018 14666	281086
30	m 2018 14863	281095
30	m 2018 14925	281099
30	m 2018 15395	281119
30	m 2018 15507	281128
30	m 2018 15703	281136
30	m 2018 16161	281179
30	m 2018 16958	281218
30	m 2018 17026	281223
30	m 2018 17119	281232
30	m 2018 17532	281255
30	m 2018 17637	281261
30	m 2018 18054	281288
30	m 2018 18295	281303
30	m 2018 18296	281304
30	m 2018 18373	281307
30	m 2018 18812	281326
30	m 2018 19343	281369
30	m 2018 19960	281416
30	m 2018 20083	281421
30	m 2018 20129	281424
30	m 2018 20159	281425
30	m 2018 20719	281460
30	m 2018 20816	281463
30	m 2018 20999	281467
30	m 2018 21001	281468
30	m 2018 21002	281469
30	m 2018 21004	281470
30	m 2018 21076	281476
30	m 2018 21412	281502
30	m 2018 21507	281508
30	m 2018 21508	281509
30	m 2018 21510	281510
30	m 2018 21511	281511
30	m 2018 21598	281519
30	m 2018 21613	281521
30	m 2018 21615	281522

Клас МКТП	Номер заявки	Номер свідоцтва
30	m 2018 21992	281538
30	m 2018 23068	281604
30	m 2018 23074	281605
30	m 2018 23081	281606
30	m 2018 23489	281628
30	m 2018 23495	281631
30	m 2018 23497	281632
30	m 2018 24441	281667
30	m 2018 24953	281677
30	m 2018 24954	281678
30	m 2019 13395	281685
30	m 2019 13935	281686
30	m 2019 13936	281687
30	m 2019 24887	281702
30	m 2019 26607	281705
31	m 2018 00232	280931
31	m 2018 09870	280974
31	m 2018 15180	281109
31	m 2018 16768	281209
31	m 2018 16770	281210
31	m 2018 16771	281211
31	m 2018 17067	281228
31	m 2018 17489	281254
31	m 2018 19870	281409
31	m 2018 20159	281425
31	m 2018 20179	281427
31	m 2018 20363	281437
31	m 2018 20999	281467
31	m 2018 21001	281468
31	m 2018 21002	281469
31	m 2018 21004	281470
31	m 2018 21326	281493
31	m 2018 23354	281620
31	m 2018 23355	281621
31	m 2018 24441	281667
31	m 2019 13935	281686
31	m 2019 13936	281687
31	m 2019 27165	281707
32	m 2017 16749	280911
32	m 2017 29702	280928
32	m 2017 29704	280929
32	m 2018 07359	280954
32	m 2018 08545	280965
32	m 2018 09609	280970
32	m 2018 15160	281107
32	m 2018 15395	281119
32	m 2018 15507	281128
32	m 2018 16030	281169
32	m 2018 17216	281242
32	m 2018 17229	281245
32	m 2018 17463	281252
32	m 2018 17481	281253
32	m 2018 17637	281261
32	m 2018 19712	281401
32	m 2018 19843	281405
32	m 2018 19876	281410
32	m 2018 20083	281421
32	m 2018 20816	281463
32	m 2018 21459	281505
32	m 2018 21465	281506
32	m 2018 22385	281570
32	m 2018 22758	281580
32	m 2018 23380	281622

Клас МКТП	Номер заявки	Номер свідоцтва
32	m 2018 24429	281666
32	m 2019 13395	281685
32	m 2019 26607	281705
32	m 2019 29988	281721
33	m 2017 28633	280921
33	m 2017 28634	280922
33	m 2017 28635	280923
33	m 2017 28636	280924
33	m 2018 08545	280965
33	m 2018 09609	280970
33	m 2018 10774	280993
33	m 2018 13309	281040
33	m 2018 14988	281103
33	m 2018 15787	281140
33	m 2018 15788	281141
33	m 2018 15793	281142
33	m 2018 15800	281143
33	m 2018 16022	281166
33	m 2018 17233	281246
33	m 2018 18040	281287
33	m 2018 19191	281354
33	m 2018 19319	281368
33	m 2018 19876	281410
33	m 2018 21169	281480
33	m 2018 21459	281505
33	m 2018 21778	281528
33	m 2018 21897	281531
33	m 2018 22054	281542
33	m 2018 22721	281578
33	m 2018 22779	281583
33	m 2018 23380	281622
33	m 2018 24309	281652
33	m 2018 24398	281658
33	m 2018 24399	281659
34	m 2018 05653	280942
34	m 2018 08545	280965
34	m 2018 13212	281036
34	m 2018 13215	281038
34	m 2018 14010	281065
34	m 2018 16077	281172
34	m 2018 16779	281212
34	m 2018 16815	281213
34	m 2018 16817	281214
34	m 2018 19542	281391
34	m 2018 19544	281392
34	m 2018 19554	281393
34	m 2018 19556	281394
34	m 2018 19559	281395
34	m 2018 20655	281455
34	m 2018 20657	281456
34	m 2018 20816	281463
34	m 2018 21129	281477
34	m 2018 21130	281478
34	m 2018 21405	281501
34	m 2018 22277	281552
34	m 2018 22278	281553
34	m 2018 22279	281554
34	m 2018 22280	281555
34	m 2019 14137	281689
34	m 2019 28737	281718
34	m 2019 32033	281738
34	m 2019 32034	281739
35	m 2017 15959	280910

Клас МКТП	Номер заявки	Номер свідоцтва
35	m 2017 16749	280911
35	m 2017 22342	280912
35	m 2017 24144	280913
35	m 2017 27224	280918
35	m 2017 27225	280919
35	m 2017 28864	280925
35	m 2017 29702	280928
35	m 2017 29704	280929
35	m 2017 30051	280930
35	m 2018 00232	280931
35	m 2018 03992	280937
35	m 2018 04982	280939
35	m 2018 05315	280940
35	m 2018 06371	280946
35	m 2018 06602	280949
35	m 2018 06978	280951
35	m 2018 07057	280952
35	m 2018 08412	280960
35	m 2018 09062	280968
35	m 2018 10080	280976
35	m 2018 10093	280977
35	m 2018 10095	280978
35	m 2018 10104	280979
35	m 2018 10105	280980
35	m 2018 10106	280981
35	m 2018 10107	280982
35	m 2018 10451	280987
35	m 2018 10468	280988
35	m 2018 10651	280989
35	m 2018 10744	280991
35	m 2018 10750	280992
35	m 2018 11230	280995
35	m 2018 11237	280996
35	m 2018 11251	280997
35	m 2018 11760	281003
35	m 2018 11946	281006
35	m 2018 12241	281008
35	m 2018 12250	281009
35	m 2018 12321	281010
35	m 2018 13005	281023
35	m 2018 13040	281024
35	m 2018 13213	281037
35	m 2018 13243	281039
35	m 2018 13388	281041
35	m 2018 13685	281047
35	m 2018 13770	281048
35	m 2018 13771	281049
35	m 2018 13782	281050
35	m 2018 13825	281055
35	m 2018 13831	281056
35	m 2018 13897	281057
35	m 2018 13938	281061
35	m 2018 13970	281062
35	m 2018 13983	281064
35	m 2018 14026	281066
35	m 2018 14087	281068
35	m 2018 14211	281072
35	m 2018 14482	281078
35	m 2018 14530	281083
35	m 2018 14771	281089
35	m 2018 14784	281090
35	m 2018 14785	281091
35	m 2018 14821	281093

Клас МКТП	Номер заявки	Номер свідоцтва
35	m 2018 14986	281101
35	m 2018 14987	281102
35	m 2018 15020	281104
35	m 2018 15290	281112
35	m 2018 15292	281113
35	m 2018 15327	281115
35	m 2018 15395	281119
35	m 2018 15546	281130
35	m 2018 15560	281131
35	m 2018 15689	281135
35	m 2018 15859	281158
35	m 2018 15910	281159
35	m 2018 16053	281170
35	m 2018 16066	281171
35	m 2018 16087	281173
35	m 2018 16097	281174
35	m 2018 16104	281177
35	m 2018 16203	281185
35	m 2018 16383	281194
35	m 2018 16486	281197
35	m 2018 16501	281199
35	m 2018 16522	281201
35	m 2018 16629	281206
35	m 2018 16658	281207
35	m 2018 16709	281208
35	m 2018 16902	281215
35	m 2018 16932	281217
35	m 2018 17011	281220
35	m 2018 17037	281225
35	m 2018 17142	281233
35	m 2018 17150	281235
35	m 2018 17156	281237
35	m 2018 17192	281238
35	m 2018 17198	281239
35	m 2018 17202	281240
35	m 2018 17205	281241
35	m 2018 17216	281242
35	m 2018 17227	281244
35	m 2018 17229	281245
35	m 2018 17280	281248
35	m 2018 17326	281249
35	m 2018 17327	281250
35	m 2018 17395	281251
35	m 2018 17532	281255
35	m 2018 17591	281257
35	m 2018 17754	281266
35	m 2018 17793	281269
35	m 2018 17836	281271
35	m 2018 17837	281272
35	m 2018 17865	281273
35	m 2018 17958	281282
35	m 2018 17977	281284
35	m 2018 17982	281286
35	m 2018 18080	281289
35	m 2018 18120	281291
35	m 2018 18161	281295
35	m 2018 18168	281296
35	m 2018 18169	281297
35	m 2018 18177	281299
35	m 2018 18245	281301
35	m 2018 18295	281303
35	m 2018 18296	281304
35	m 2018 18370	281306

Клас МКТП	Номер заявки	Номер свідоцтва
35	m 2018 18416	281309
35	m 2018 18431	281310
35	m 2018 18498	281313
35	m 2018 18552	281317
35	m 2018 18607	281320
35	m 2018 18684	281322
35	m 2018 18825	281327
35	m 2018 18990	281335
35	m 2018 18991	281336
35	m 2018 18992	281337
35	m 2018 18993	281338
35	m 2018 18994	281339
35	m 2018 18996	281341
35	m 2018 18997	281342
35	m 2018 18998	281343
35	m 2018 18999	281344
35	m 2018 19004	281345
35	m 2018 19005	281346
35	m 2018 19087	281348
35	m 2018 19131	281351
35	m 2018 19150	281352
35	m 2018 19173	281353
35	m 2018 19236	281358
35	m 2018 19237	281359
35	m 2018 19271	281363
35	m 2018 19296	281365
35	m 2018 19298	281366
35	m 2018 19300	281367
35	m 2018 19348	281370
35	m 2018 19363	281371
35	m 2018 19371	281373
35	m 2018 19372	281374
35	m 2018 19376	281375
35	m 2018 19377	281376
35	m 2018 19387	281377
35	m 2018 19392	281378
35	m 2018 19401	281379
35	m 2018 19404	281381
35	m 2018 19438	281382
35	m 2018 19523	281390
35	m 2018 19699	281400
35	m 2018 19770	281402
35	m 2018 19772	281403
35	m 2018 19790	281404
35	m 2018 19843	281405
35	m 2018 19844	281406
35	m 2018 19869	281408
35	m 2018 19870	281409
35	m 2018 19883	281411
35	m 2018 19886	281413
35	m 2018 19910	281414
35	m 2018 20054	281419
35	m 2018 20097	281422
35	m 2018 20161	281426
35	m 2018 20188	281428
35	m 2018 20359	281435
35	m 2018 20360	281436
35	m 2018 20396	281439
35	m 2018 20446	281440
35	m 2018 20459	281441
35	m 2018 20531	281447
35	m 2018 20532	281448
35	m 2018 20602	281453

Клас МКТП	Номер заявки	Номер свідоцтва
35	m 2018 20633	281454
35	m 2018 20655	281455
35	m 2018 20657	281456
35	m 2018 20816	281463
35	m 2018 20999	281467
35	m 2018 21001	281468
35	m 2018 21002	281469
35	m 2018 21004	281470
35	m 2018 21008	281471
35	m 2018 21040	281473
35	m 2018 21042	281474
35	m 2018 21076	281476
35	m 2018 21174	281481
35	m 2018 21211	281482
35	m 2018 21234	281489
35	m 2018 21297	281490
35	m 2018 21306	281491
35	m 2018 21347	281496
35	m 2018 21352	281497
35	m 2018 21376	281500
35	m 2018 21424	281503
35	m 2018 21459	281505
35	m 2018 21507	281508
35	m 2018 21508	281509
35	m 2018 21510	281510
35	m 2018 21511	281511
35	m 2018 21551	281512
35	m 2018 21552	281513
35	m 2018 21584	281516
35	m 2018 21586	281517
35	m 2018 21594	281518
35	m 2018 21755	281526
35	m 2018 21756	281527
35	m 2018 21933	281533
35	m 2018 22057	281543
35	m 2018 22059	281544
35	m 2018 22103	281546
35	m 2018 22212	281548
35	m 2018 22323	281559
35	m 2018 22341	281562
35	m 2018 22430	281571
35	m 2018 22463	281573
35	m 2018 22465	281574
35	m 2018 22567	281575
35	m 2018 22568	281576
35	m 2018 22775	281582
35	m 2018 22919	281592
35	m 2018 22922	281593
35	m 2018 22926	281594
35	m 2018 22929	281595
35	m 2018 22975	281598
35	m 2018 22977	281599
35	m 2018 23135	281607
35	m 2018 23193	281609
35	m 2018 23215	281610
35	m 2018 23269	281614
35	m 2018 23273	281615
35	m 2018 23339	281616
35	m 2018 23392	281623
35	m 2018 23449	281625
35	m 2018 23450	281626
35	m 2018 23490	281629
35	m 2018 23606	281634

Клас МКТП	Номер заявки	Номер свідоцтва
35	m 2018 23609	281636
35	m 2018 23862	281642
35	m 2018 24074	281646
35	m 2018 24156	281648
35	m 2018 24180	281649
35	m 2018 24315	281653
35	m 2018 24397	281657
35	m 2018 24402	281661
35	m 2018 24403	281662
35	m 2018 24404	281663
35	m 2018 24405	281664
35	m 2018 24429	281666
35	m 2018 24441	281667
35	m 2018 24449	281668
35	m 2018 24452	281669
35	m 2018 24620	281670
35	m 2018 24897	281674
35	m 2018 24898	281675
35	m 2018 25119	281679
35	m 2019 06190	281681
35	m 2019 13955	281688
35	m 2019 16408	281690
35	m 2019 19416	281693
35	m 2019 19423	281694
35	m 2019 19483	281695
35	m 2019 21167	281696
35	m 2019 22738	281699
35	m 2019 24752	281701
35	m 2019 25747	281704
35	m 2019 26607	281705
35	m 2019 27013	281706
35	m 2019 27165	281707
35	m 2019 27625	281708
35	m 2019 27629	281709
35	m 2019 28130	281713
35	m 2019 28155	281714
35	m 2019 29694	281720
35	m 2019 30026	281722
35	m 2019 30031	281723
35	m 2019 30646	281725
35	m 2019 30648	281726
35	m 2019 30852	281729
35	m 2019 31282	281731
35	m 2019 31815	281733
35	m 2019 31980	281736
35	m 2019 31981	281737
35	m 2019 33312	281754
35	m 2019 33642	281755
35	m 2019 33790	281756
35	m 2020 00321	281757
36	m 2018 05315	280940
36	m 2018 11469	281000
36	m 2018 12096	281007
36	m 2018 14220	281073
36	m 2018 14626	281085
36	m 2018 14986	281101
36	m 2018 14987	281102
36	m 2018 15037	281105
36	m 2018 15292	281113
36	m 2018 15859	281158
36	m 2018 16386	281196
36	m 2018 17104	281229
36	m 2018 17395	281251

Клас МКТП	Номер заявки	Номер свідоцтва
36	m 2018 17881	281275
36	m 2018 17977	281284
36	m 2018 17982	281286
36	m 2018 18154	281292
36	m 2018 18684	281322
36	m 2018 18825	281327
36	m 2018 18859	281328
36	m 2018 19093	281349
36	m 2018 19271	281363
36	m 2018 19363	281371
36	m 2018 19387	281377
36	m 2018 19869	281408
36	m 2018 20097	281422
36	m 2018 20508	281445
36	m 2018 20986	281464
36	m 2018 20999	281467
36	m 2018 21001	281468
36	m 2018 21002	281469
36	m 2018 21004	281470
36	m 2018 21297	281490
36	m 2018 22212	281548
36	m 2018 22743	281579
36	m 2018 24402	281661
36	m 2018 24404	281663
36	m 2018 24405	281664
36	m 2018 24406	281665
36	m 2019 16408	281690
36	m 2019 18628	281691
36	m 2019 18629	281692
36	m 2019 19416	281693
36	m 2019 19423	281694
36	m 2019 27165	281707
36	m 2019 28162	281715
36	m 2019 28163	281716
36	m 2019 32553	281748
37	m 2018 06495	280948
37	m 2018 06961	280950
37	m 2018 10104	280979
37	m 2018 10105	280980
37	m 2018 10106	280981
37	m 2018 10107	280982
37	m 2018 11946	281006
37	m 2018 13525	281044
37	m 2018 13685	281047
37	m 2018 14179	281070
37	m 2018 14180	281071
37	m 2018 14784	281090
37	m 2018 14785	281091
37	m 2018 15924	281161
37	m 2018 16486	281197
37	m 2018 16619	281205
37	m 2018 17025	281222
37	m 2018 17156	281237
37	m 2018 17192	281238
37	m 2018 17198	281239
37	m 2018 17202	281240
37	m 2018 17205	281241
37	m 2018 17800	281270
37	m 2018 17977	281284
37	m 2018 17982	281286
37	m 2018 18689	281324
37	m 2018 18825	281327
37	m 2018 18888	281331

Клас МКТП	Номер заявки	Номер свідоцтва
37	m 2018 19173	281353
37	m 2018 19231	281357
37	m 2018 19244	281360
37	m 2018 19271	281363
37	m 2018 19450	281383
37	m 2018 19869	281408
37	m 2018 20097	281422
37	m 2018 20494	281443
37	m 2018 21297	281490
37	m 2018 22930	281596
37	m 2018 23135	281607
37	m 2018 23137	281608
37	m 2018 23339	281616
37	m 2018 24156	281648
37	m 2018 24449	281668
37	m 2018 24452	281669
37	m 2019 06190	281681
37	m 2019 25747	281704
37	m 2019 30722	281727
37	m 2019 30723	281728
37	m 2019 32236	281742
37	m 2019 32237	281743
38	m 2018 13065	281025
38	m 2018 14179	281070
38	m 2018 14180	281071
38	m 2018 14771	281089
38	m 2018 17977	281284
38	m 2018 17982	281286
38	m 2018 18080	281289
38	m 2018 18990	281335
38	m 2018 18991	281336
38	m 2018 19271	281363
38	m 2018 19363	281371
38	m 2018 19468	281387
38	m 2018 19910	281414
38	m 2018 20699	281459
38	m 2018 20999	281467
38	m 2018 21001	281468
38	m 2018 21002	281469
38	m 2018 21004	281470
38	m 2018 21212	281483
38	m 2018 21217	281484
38	m 2018 21223	281485
38	m 2018 21227	281486
38	m 2018 21230	281487
38	m 2018 21233	281488
38	m 2018 21551	281512
38	m 2018 21552	281513
38	m 2018 22252	281550
38	m 2018 22254	281551
38	m 2018 22281	281556
38	m 2018 22286	281557
38	m 2018 23043	281600
38	m 2018 23044	281601
38	m 2018 23045	281602
38	m 2018 23052	281603
38	m 2019 06190	281681
38	m 2019 27625	281708
38	m 2019 27629	281709
38	m 2019 31981	281737
38	m 2019 32236	281742
38	m 2019 32237	281743
38	m 2019 32802	281749

Клас МКТП	Номер заявки	Номер свідоцтва
38	m 2019 33000	281750
38	m 2019 33019	281751
39	m 2018 10104	280979
39	m 2018 10105	280980
39	m 2018 10106	280981
39	m 2018 10107	280982
39	m 2018 14096	281069
39	m 2018 14771	281089
39	m 2018 15519	281129
39	m 2018 15859	281158
39	m 2018 16147	281178
39	m 2018 16189	281184
39	m 2018 16220	281186
39	m 2018 17156	281237
39	m 2018 17192	281238
39	m 2018 17977	281284
39	m 2018 17982	281286
39	m 2018 18245	281301
39	m 2018 19271	281363
39	m 2018 20540	281450
39	m 2018 20816	281463
39	m 2018 20986	281464
39	m 2018 21164	281479
39	m 2018 22103	281546
39	m 2018 25119	281679
39	m 2019 16408	281690
39	m 2019 21404	281697
39	m 2019 21413	281698
39	m 2019 30026	281722
39	m 2019 30031	281723
39	m 2019 31879	281734
39	m 2019 33312	281754
40	m 2018 13897	281057
40	m 2018 13908	281058
40	m 2018 13909	281059
40	m 2018 15689	281135
40	m 2018 17156	281237
40	m 2018 17192	281238
40	m 2018 17881	281275
40	m 2018 17957	281281
40	m 2018 21747	281525
40	m 2018 25119	281679
40	m 2019 31942	281735
41	m 2017 14727	280909
41	m 2017 24144	280913
41	m 2017 24271	280914
41	m 2017 26078	280915
41	m 2017 26079	280916
41	m 2017 27224	280918
41	m 2017 27225	280919
41	m 2017 29702	280928
41	m 2017 29704	280929
41	m 2018 03992	280937
41	m 2018 04982	280939
41	m 2018 05315	280940
41	m 2018 05877	280943
41	m 2018 06102	280945
41	m 2018 07573	280957
41	m 2018 07574	280958
41	m 2018 08514	280962
41	m 2018 08516	280963
41	m 2018 08517	280964
41	m 2018 08719	280966

Клас МКТП	Номер заявки	Номер свідоцтва
41	m 2018 09755	280971
41	m 2018 09757	280972
41	m 2018 10349	280986
41	m 2018 11760	281003
41	m 2018 11938	281005
41	m 2018 12461	281013
41	m 2018 12662	281016
41	m 2018 13825	281055
41	m 2018 13831	281056
41	m 2018 14482	281078
41	m 2018 14680	281087
41	m 2018 15209	281110
41	m 2018 15292	281113
41	m 2018 15327	281115
41	m 2018 15401	281120
41	m 2018 15402	281121
41	m 2018 15519	281129
41	m 2018 15689	281135
41	m 2018 16002	281165
41	m 2018 16097	281174
41	m 2018 16098	281175
41	m 2018 16101	281176
41	m 2018 16220	281186
41	m 2018 16226	281189
41	m 2018 16227	281190
41	m 2018 16228	281191
41	m 2018 16506	281200
41	m 2018 16709	281208
41	m 2018 17011	281220
41	m 2018 17037	281225
41	m 2018 17115	281230
41	m 2018 17142	281233
41	m 2018 17151	281236
41	m 2018 17657	281263
41	m 2018 17726	281264
41	m 2018 17793	281269
41	m 2018 17837	281272
41	m 2018 17901	281276
41	m 2018 17905	281280
41	m 2018 18080	281289
41	m 2018 18161	281295
41	m 2018 18173	281298
41	m 2018 18177	281299
41	m 2018 18363	281305
41	m 2018 18370	281306
41	m 2018 18552	281317
41	m 2018 18825	281327
41	m 2018 18990	281335
41	m 2018 18991	281336
41	m 2018 18992	281337
41	m 2018 18993	281338
41	m 2018 18994	281339
41	m 2018 18998	281343
41	m 2018 18999	281344
41	m 2018 19221	281355
41	m 2018 19222	281356
41	m 2018 19231	281357
41	m 2018 19244	281360
41	m 2018 19270	281362
41	m 2018 19348	281370
41	m 2018 19371	281373
41	m 2018 19372	281374
41	m 2018 19376	281375

Клас МКТП	Номер заявки	Номер свідоцтва
41	m 2018 19377	281376
41	m 2018 19849	281407
41	m 2018 19886	281413
41	m 2018 19910	281414
41	m 2018 19982	281417
41	m 2018 19983	281418
41	m 2018 20054	281419
41	m 2018 20062	281420
41	m 2018 20161	281426
41	m 2018 20188	281428
41	m 2018 20216	281430
41	m 2018 20284	281433
41	m 2018 20459	281441
41	m 2018 20489	281442
41	m 2018 20532	281448
41	m 2018 20533	281449
41	m 2018 20684	281458
41	m 2018 20816	281463
41	m 2018 20999	281467
41	m 2018 21001	281468
41	m 2018 21002	281469
41	m 2018 21004	281470
41	m 2018 21008	281471
41	m 2018 21058	281475
41	m 2018 21966	281536
41	m 2018 21991	281537
41	m 2018 21992	281538
41	m 2018 22113	281547
41	m 2018 22351	281564
41	m 2018 22356	281565
41	m 2018 22361	281567
41	m 2018 22362	281568
41	m 2018 22721	281578
41	m 2018 22884	281585
41	m 2018 22885	281586
41	m 2018 22886	281587
41	m 2018 22888	281588
41	m 2018 23215	281610
41	m 2018 23607	281635
41	m 2018 23609	281636
41	m 2018 23612	281637
41	m 2018 23750	281640
41	m 2018 23897	281643
41	m 2018 24294	281650
41	m 2018 24395	281656
41	m 2018 24402	281661
41	m 2018 24404	281663
41	m 2018 24405	281664
41	m 2018 24622	281671
41	m 2018 24897	281674
41	m 2019 16408	281690
41	m 2019 27625	281708
41	m 2019 27629	281709
41	m 2019 27634	281710
41	m 2019 27637	281711
41	m 2019 27638	281712
41	m 2019 28130	281713
41	m 2019 28155	281714
41	m 2019 32236	281742
41	m 2019 32237	281743
41	m 2020 00342	281758
42	m 2017 28864	280925
42	m 2018 06393	280947

Клас МКТП	Номер заявки	Номер свідоцтва
42	m 2018 07057	280952
42	m 2018 08514	280962
42	m 2018 08516	280963
42	m 2018 08517	280964
42	m 2018 10744	280991
42	m 2018 11356	280998
42	m 2018 11760	281003
42	m 2018 12782	281019
42	m 2018 12783	281020
42	m 2018 13770	281048
42	m 2018 13771	281049
42	m 2018 14026	281066
42	m 2018 14179	281070
42	m 2018 14180	281071
42	m 2018 14220	281073
42	m 2018 14784	281090
42	m 2018 14785	281091
42	m 2018 14986	281101
42	m 2018 14987	281102
42	m 2018 16220	281186
42	m 2018 16523	281202
42	m 2018 16658	281207
42	m 2018 16709	281208
42	m 2018 17011	281220
42	m 2018 17025	281222
42	m 2018 17156	281237
42	m 2018 17192	281238
42	m 2018 17198	281239
42	m 2018 17202	281240
42	m 2018 17205	281241
42	m 2018 17326	281249
42	m 2018 17327	281250
42	m 2018 17726	281264
42	m 2018 17878	281274
42	m 2018 17957	281281
42	m 2018 17977	281284
42	m 2018 17982	281286
42	m 2018 18536	281316
42	m 2018 18607	281320
42	m 2018 18686	281323
42	m 2018 18971	281334
42	m 2018 19087	281348
42	m 2018 19221	281355
42	m 2018 19244	281360
42	m 2018 19271	281363
42	m 2018 19523	281390
42	m 2018 19699	281400
42	m 2018 19790	281404
42	m 2018 19910	281414
42	m 2018 20678	281457
42	m 2018 20995	281465
42	m 2018 20996	281466
42	m 2018 21234	281489
42	m 2018 21297	281490
42	m 2018 21551	281512
42	m 2018 21552	281513
42	m 2018 22064	281545
42	m 2018 22252	281550
42	m 2018 22254	281551
42	m 2018 22281	281556
42	m 2018 22286	281557
42	m 2018 22430	281571
42	m 2018 22791	281584

Клас МКТП	Номер заявки	Номер свідоцтва
42	m 2018 22930	281596
42	m 2018 23215	281610
42	m 2018 23346	281617
42	m 2018 23347	281618
42	m 2018 23348	281619
42	m 2018 23607	281635
42	m 2018 23609	281636
42	m 2018 23989	281645
42	m 2018 24315	281653
42	m 2018 24402	281661
42	m 2018 24404	281663
42	m 2018 24405	281664
42	m 2019 25486	281703
42	m 2019 27165	281707
42	m 2019 27625	281708
42	m 2019 27629	281709
42	m 2019 28163	281716
42	m 2019 30026	281722
42	m 2019 30031	281723
42	m 2019 31981	281737
42	m 2019 32236	281742
42	m 2019 32237	281743
42	m 2019 32238	281744
42	m 2019 32802	281749
42	m 2019 33642	281755
43	m 2017 24144	280913
43	m 2017 27216	280917
43	m 2017 28870	280926
43	m 2017 28871	280927
43	m 2017 29702	280928
43	m 2017 29704	280929
43	m 2018 03229	280936
43	m 2018 08412	280960
43	m 2018 10093	280977
43	m 2018 10095	280978
43	m 2018 10138	280983
43	m 2018 10140	280984
43	m 2018 10750	280992
43	m 2018 11451	280999
43	m 2018 11779	281004
43	m 2018 11938	281005
43	m 2018 12902	281022
43	m 2018 13808	281054
43	m 2018 13825	281055
43	m 2018 13831	281056
43	m 2018 14086	281067
43	m 2018 14379	281075
43	m 2018 15162	281108
43	m 2018 15292	281113
43	m 2018 15395	281119
43	m 2018 15519	281129
43	m 2018 15731	281138
43	m 2018 16066	281171
43	m 2018 16506	281200
43	m 2018 16531	281203
43	m 2018 17115	281230
43	m 2018 17119	281232
43	m 2018 17532	281255
43	m 2018 17566	281256
43	m 2018 17644	281262
43	m 2018 17773	281267
43	m 2018 17901	281276
43	m 2018 17902	281277

Клас МКТП	Номер заявки	Номер свідоцтва
43	m 2018 18295	281303
43	m 2018 18296	281304
43	m 2018 19438	281382
43	m 2018 19467	281386
43	m 2018 19960	281416
43	m 2018 20129	281424
43	m 2018 20215	281429
43	m 2018 20216	281430
43	m 2018 20276	281432
43	m 2018 20459	281441
43	m 2018 20816	281463
43	m 2018 21992	281538
43	m 2018 22011	281539
43	m 2018 22040	281541
43	m 2018 22251	281549
43	m 2018 22721	281578
43	m 2018 22929	281595
43	m 2018 23720	281638
43	m 2019 18628	281691
43	m 2019 18629	281692
43	m 2019 24427	281700
43	m 2019 27625	281708
43	m 2019 27629	281709
44	m 2017 22342	280912
44	m 2017 24144	280913
44	m 2017 24271	280914
44	m 2018 03992	280937
44	m 2018 04982	280939
44	m 2018 05936	280944
44	m 2018 06371	280946
44	m 2018 06978	280951
44	m 2018 10320	280985
44	m 2018 12241	281008
44	m 2018 12250	281009
44	m 2018 12782	281019
44	m 2018 12783	281020
44	m 2018 13770	281048
44	m 2018 13771	281049
44	m 2018 13938	281061
44	m 2018 16228	281191
44	m 2018 17021	281221
44	m 2018 17395	281251
44	m 2018 17793	281269
44	m 2018 18370	281306
44	m 2018 18533	281314
44	m 2018 18535	281315
44	m 2018 18536	281316
44	m 2018 18860	281329
44	m 2018 18942	281332
44	m 2018 19635	281399
44	m 2018 19790	281404
44	m 2018 21297	281490
44	m 2018 21594	281518
44	m 2018 21697	281523
44	m 2018 21698	281524
44	m 2018 21783	281529
44	m 2018 21933	281533
44	m 2018 22331	281560
44	m 2018 22351	281564
44	m 2018 22356	281565
44	m 2018 22363	281569
44	m 2018 22678	281577
44	m 2018 23215	281610

Клас МКТП	Номер заявки	Номер свідоцтва
44	m 2018 23226	281612
44	m 2018 23431	281624
44	m 2018 24294	281650
44	m 2018 24900	281676
44	m 2019 27165	281707
45	m 2017 28864	280925
45	m 2018 05315	280940
45	m 2018 14986	281101
45	m 2018 14987	281102
45	m 2018 16097	281174

Клас МКТП	Номер заявки	Номер свідоцтва
45	m 2018 18161	281295
45	m 2018 18686	281323
45	m 2018 18825	281327
45	m 2018 18862	281330
45	m 2018 19093	281349
45	m 2018 20188	281428
45	m 2018 21042	281474
45	m 2018 21551	281512
45	m 2018 21552	281513
45	m 2018 21915	281532

Клас МКТП	Номер заявки	Номер свідоцтва
45	m 2018 22919	281592
45	m 2018 23215	281610
45	m 2018 23606	281634
45	m 2018 23607	281635
45	m 2018 23609	281636
45	m 2018 25822	281680
45	m 2019 28162	281715
45	m 2019 28163	281716
45	m 2019 33066	281752

НУМЕРАЦІЙНИЙ ПОКАЖЧИК МІЖНАРОДНИХ РЕЄСТРАЦІЙ ЗНАКІВ, ЯКИМ НАДАНА ОХОРОНА В УКРАЇНІ

Номер міжнародної реєстрації	Клас МКТП
454755	1
454755	2
454755	3
454755	17
454755	19
454755	21
575508	29
575508	31
688723	18
688723	24
688723	25
688723	28
715056	41
715056	42
740041	10
740757	31
754927	25
852425	30
1011378	10
1021024	26
1107037	10
1107037	12
1107037	18
1121269	7
1121269	8
1129661	7
1129661	8
1138033	9
1138033	35
1138033	37
1138033	41
1138033	42
1162869	1
1162869	3
1162869	35
1162869	42
1182622	8
1182622	21
1182622	25
1245545	5
1268324	5
1268324	10
1278490	12
1279836	16
1279836	25
1279836	28
1279836	29
1279836	30
1279836	31
1279836	32
1279836	35
1279836	43
1279836	45
1287322	3
1287322	5

Номер міжнародної реєстрації	Клас МКТП
1289003	9
1292456	5
1296435	5
1296435	29
1296435	30
1296435	32
1314183	9
1314183	35
1331920	1
1333401	3
1333401	21
1341694	1
1341694	7
1341694	11
1341694	12
1370456	18
1377572	9
1377572	14
1377572	20
1377572	21
1381781	29
1381781	30
1381781	31
1385183	5
1385183	29
1385183	30
1385183	43
1395633	35
1395633	41
1395633	42
1407879	7
1407879	8
1407879	11
1415150	9
1415150	35
1415150	37
1416919	12
1416919	20
1416919	35
1416919	37
1416919	40
1416919	42
1428069	29
1431314	3
1431314	5
1431314	10
1431314	24
1434222	29
1434222	31
1440269	9
1440269	28
1440269	41
1440269	42
1440411	35
1440411	36

Номер міжнародної реєстрації	Клас МКТП
1440411	41
1440411	45
1440950	7
1440950	9
1440950	11
1442041	7
1443612	9
1443612	16
1443612	35
1443612	38
1443612	45
1443927	3
1443927	5
1443927	10
1443927	16
1443927	21
1443927	24
1443927	40
1444098	8
1444098	21
1444488	17
1444488	27
1444729	11
1444729	14
1444729	21
1444729	25
1444729	35
1444729	37
1444866	25
1444950	12
1444950	20
1445140	25
1445630	21
1446551	14
1446551	18
1446551	24
1446551	25
1449106	7
1449632	9
1449632	35
1449632	41
1449632	42
1453637	41
1459369	34
1465443	41
1466306	9
1466306	11
1466306	34
1468419	32
1468586	9
1468586	11
1468586	34
1468587	9
1468587	11
1468587	34

Номер міжнародної реєстрації	Клас МКТП
1471250	44
1471622	18
1471622	25
1472690	14
1472690	18
1472690	25
1472690	35
1474114	3
1474671	38
1474671	41
1474692	42
1474910	1
1474910	2
1474910	6
1474910	7
1474910	8
1474910	11
1474910	17
1474910	19
1474910	20
1474910	21
1474910	27
1474910	35
1474910	37
1474910	42
1475283	42
1475388	5
1475540	9
1476136	4
1476136	34
1476136	43
1477691	9
1477691	35
1477691	36
1477691	38
1477691	42
1477691	45
1477990	9
1478045	1
1478045	17
1478156	1
1478156	5
1478156	9
1478156	10
1478156	35
1478156	37
1478156	41
1478156	42
1478156	44
1478280	1
1478280	5
1478418	9
1478713	9
1478713	38
1478713	39
1478842	9
1479462	9
1479462	14
1479462	28
1479462	35

Номер міжнародної реєстрації	Клас МКТП
1479462	38
1479462	41
1479462	42
1479609	3
1479609	4
1479627	1
1479627	3
1479627	4
1479627	5
1479627	29
1479627	30
1479627	31
1479627	35
1479627	39
1479627	44
1479642	9
1479660	3
1479660	4
1479661	41
1479661	44
1479666	30
1479671	3
1479672	32
1479672	33
1479673	7
1479706	1
1479706	5
1479711	5
1479714	3
1479714	4
1479716	9
1479716	35
1479716	41
1479716	42
1479716	44
1479749	25
1479749	32
1479749	33
1479755	25
1479755	28
1479755	41
1479757	3
1479762	10
1479766	25
1479766	28
1479766	41
1479769	5
1479773	5
1479773	42
1479773	44
1479782	42
1479782	44
1479789	9
1479789	10
1479789	37
1479789	42
1479789	44
1479790	7
1479790	9
1479793	31

Номер міжнародної реєстрації	Клас МКТП
1479796	9
1479799	29
1479799	30
1479809	3
1479809	4
1479810	3
1479810	4
1479813	29
1479813	32
1479850	9
1479854	9
1479864	16
1479864	17
1479864	20
1479864	21
1479864	25
1479864	27
1479867	9
1479867	41
1479909	5
1479909	32
1479914	3
1479914	4
1479930	6
1479930	7
1479930	9
1479930	11
1479930	17
1479930	19
1479930	35
1479930	36
1479930	37
1479930	39
1479930	40
1479930	41
1479930	42
1479939	9
1479939	35
1479939	38
1479939	42
1479944	20
1479944	35
1479945	36
1479946	7
1479946	12
1479946	17
1479946	20
1479946	28
1479949	35
1479949	41
1479949	45
1479950	41
1479961	29
1479977	13
1479981	5
1479985	5
1479985	10
1479985	31
1480010	6
1480010	7

Номер міжнародної реєстрації	Клас МКТП
1480010	35
1480025	9
1480025	11
1480025	12
1480036	9
1480039	5
1480054	9
1480066	3
1480066	5
1480078	9
1480078	10
1480078	42
1480079	9
1480079	10
1480110	11
1480110	21
1480110	24
1480110	27
1480128	9
1480128	18
1480128	25
1480128	35
1480128	38
1480128	41
1480139	5
1480139	30
1480141	12
1480152	9
1480152	14
1480152	16
1480152	18
1480152	20
1480152	25
1480152	28
1480152	35
1480152	41
1480158	32
1480178	3
1480178	25
1480192	31
1480200	3
1480207	3
1480207	4
1480209	25
1480211	2
1480211	17
1480211	19
1480219	14
1480231	33
1480239	5
1480243	9
1480263	5
1480295	33
1480298	9
1480298	42
1480305	35
1480339	32
1480339	33
1480352	44
1480354	3

Номер міжнародної реєстрації	Клас МКТП
1480354	4
1480360	9
1480367	5
1480367	12
1480367	16
1480367	18
1480367	21
1480367	28
1480367	29
1480367	30
1480367	39
1480367	41
1480367	43
1480367	45
1480394	36
1480402	32
1480413	35
1480419	21
1480421	9
1480421	35
1480421	42
1480421	44
1480457	32
1480457	33
1480461	9
1480461	35
1480461	38
1480461	39
1480461	42
1480474	9
1480474	38
1480474	39
1480474	42
1480475	9
1480475	14
1480475	18
1480475	25
1480475	28
1480507	9
1480508	3
1480510	35
1480518	11
1480528	9
1480528	35
1480528	38
1480528	39
1480528	42
1480552	7
1480552	9
1480552	37
1480552	40
1480552	41
1480552	42
1480575	3
1480575	4
1480575	6
1480575	8
1480575	16
1480575	21
1480577	8

Номер міжнародної реєстрації	Клас МКТП
1480577	9
1480577	12
1480577	18
1480591	41
1480607	8
1480607	9
1480607	12
1480607	18
1480608	8
1480608	9
1480608	12
1480608	18
1480617	8
1480617	9
1480617	12
1480617	18
1480621	9
1480621	35
1480621	44
1480623	35
1480624	8
1480624	9
1480624	12
1480624	18
1480628	9
1480643	7
1480643	9
1480643	11
1480663	9
1480663	35
1480663	42
1480668	9
1480668	16
1480668	35
1480668	36
1480668	41
1480668	42
1480668	44
1480670	7
1480670	9
1480670	11
1480670	12
1480675	30
1480675	35
1480675	43
1480680	30
1480717	28
1480723	12
1480730	30
1480733	9
1480733	10
1480733	11
1480792	9
1480792	10
1480792	41
1480792	44
1480798	21
1480798	28
1480798	29
1480798	30

Номер міжнародної реєстрації	Клас МКТП
1480798	32
1480812	1
1480812	2
1480812	37
1480831	5
1480838	4
1480850	5
1480855	34
1480861	1
1480861	3
1480873	5
1480877	32
1480877	33
1480898	11
1480898	34
1480901	9
1480901	41
1480922	11
1480922	28
1480922	36
1480933	3
1480939	9
1480939	42
1480943	7
1480943	12
1480945	3
1480947	5
1480950	8
1480950	14
1480950	16
1480950	24
1480951	9
1480951	42
1480952	9
1480952	42
1480962	33
1480966	1
1480966	2
1480966	37
1480985	16
1480985	35
1480985	41
1480985	42
1480989	32
1480989	33
1481004	5
1481004	31
1481008	2
1481008	3
1481008	6
1481008	7
1481008	8
1481008	9
1481008	11
1481008	12
1481008	18
1481008	19
1481008	22
1481008	24
1481008	28

Номер міжнародної реєстрації	Клас МКТП
1481042	7
1481042	9
1481042	42
1481048	9
1481051	9
1481051	28
1481051	41
1481053	19
1481053	20
1481058	3
1481080	3
1481080	5
1481083	12
1481086	34
1481113	6
1481113	7
1481113	17
1481136	1
1481141	11
1481141	16
1481141	21
1481141	30
1481143	3
1481153	1
1481153	5
1481153	30
1481164	10
1481165	35
1481165	41
1481172	3
1481173	10
1481193	9
1481198	9
1481198	28
1481198	41
1481207	1
1481207	2
1481207	6
1481207	9
1481207	11
1481207	19
1481207	24
1481207	25
1481207	27
1481218	10
1481219	9
1481219	41
1481236	3
1481252	9
1481252	41
1481256	43
1481261	21
1481266	7
1481266	9
1481266	42
1481272	12
1481296	3
1481296	18
1481296	25
1481315	9

Номер міжнародної реєстрації	Клас МКТП
1481315	14
1481315	28
1481315	35
1481334	8
1481334	9
1481334	12
1481334	18
1481353	1
1481363	3
1481363	4
1481364	34
1481370	12
1481376	9
1481376	16
1481376	28
1481381	16
1481381	18
1481381	25
1481381	27
1481381	28
1481381	35
1481381	41
1481394	16
1481394	28
1481394	35
1481397	5
1481413	5
1481417	11
1481417	34
1481436	14
1481464	12
1481467	28
1481467	41
1481475	8
1481475	9
1481475	12
1481475	18
1481488	9
1481488	35
1481516	4
1481516	16
1481516	20
1481516	21
1481516	24
1481516	35
1481529	6
1481529	9
1481529	10
1481529	19
1481529	20
1481529	37
1481529	38
1481529	42
1481529	44
1481532	29
1481532	30
1481532	32
1481538	21
1481538	29
1481538	30

Номер міжнародної реєстрації	Клас МКТП
1481538	32
1481546	35
1481546	40
1481555	6
1481555	7
1481555	8
1481555	9
1481555	11
1481555	17
1481555	18
1481555	19
1481555	25
1481564	12
1481564	40
1481591	1
1481591	4
1481591	6
1481591	7
1481591	8
1481591	9
1481591	11
1481599	9
1481607	9
1481607	42
1481636	20
1481636	24
1481636	35
1481641	9
1481641	35
1481641	36
1481641	38
1481641	41
1481641	42
1481649	7
1481649	9
1481649	41
1481651	29
1481651	30
1481651	43
1481653	9
1481660	7
1481660	10
1481664	35
1481664	36
1481679	19
1481682	14
1481682	18
1481682	25
1481689	7
1481692	3
1481704	1
1481704	5
1481709	7
1481709	9
1481709	31
1481709	42
1481710	3
1481710	5
1481710	35
1481713	3

Номер міжнародної реєстрації	Клас МКТП
1481713	5
1481713	35
1481713	41
1481713	44
1481732	30
1481757	32
1481762	6
1481762	20
1481774	9
1481774	38
1481774	42
1481795	21
1481818	9
1481856	9
1481856	36
1481880	3
1481884	28
1481892	9
1481897	12
1481909	14
1481909	18
1481909	25
1481909	35
1481911	6
1481911	7
1481911	9
1481911	11
1481911	16
1481911	20
1481911	35
1481911	38
1481911	39
1481911	41
1481911	42
1481926	9
1481926	35
1481926	38
1481926	42
1481944	37
1481957	3
1481957	5
1481957	8
1481957	11
1481957	21
1481957	35
1481973	1
1481973	2
1481973	3
1481973	4
1481973	17
1481973	35
1481973	37
1481973	39
1481973	42
1482006	35
1482020	6
1482020	9
1482029	10
1482034	3
1482039	1

Номер міжнародної реєстрації	Клас МКТП
1482039	2
1482039	17
1482039	35
1482044	5
1482044	35
1482059	9
1482068	30
1482071	2
1482071	19
1482072	30
1482088	1
1482088	5
1482088	30
1482090	30
1482133	18
1482133	25
1482133	35
1482166	2
1482171	10
1482201	4
1482220	3
1482221	30
1482228	9
1482228	42
1482235	25
1482235	41
1482251	7
1482256	25
1482257	9
1482257	34
1482269	14
1482269	18
1482269	25
1482273	14
1482276	3
1482284	14
1482285	3
1482288	25
1482290	37
1482290	42
1482313	14
1482313	18
1482313	25
1482318	3
1482325	28
1482330	25
1482338	25
1482340	28
1482340	35
1482346	9
1482346	11
1482346	37
1482354	35
1482375	9
1482375	16
1482375	18
1482375	42
1482377	14
1482389	34
1482391	19

Номер міжнародної реєстрації	Клас МКТП
1482391	27
1482406	14
1482415	5
1482415	42
1482415	44
1482430	7
1482434	1
1482434	3
1482434	5
1482438	9
1482440	9
1482440	42
1482443	9
1482445	36
1482445	37
1482445	42
1482445	43
1482454	9
1482454	35
1482454	38
1482454	42
1482455	3
1482455	35
1482458	17
1482458	25
1482465	3
1482468	9
1482482	5
1482492	25
1482501	29
1482501	30
1482501	31
1482501	32
1482512	9
1482512	11
1482547	16
1482552	9
1482569	9
1482575	18
1482575	25
1482575	37
1482580	9
1482580	42
1482583	9
1482583	42
1482606	9
1482606	42
1482609	2
1482609	5
1482609	9
1482609	29
1482609	30
1482609	32
1482609	34
1482609	35
1482609	40
1482609	42
1482609	44
1482611	7
1482611	11

Номер міжнародної реєстрації	Клас МКТП
1482615	5
1482615	30
1482640	9
1482640	42
1482645	17
1482645	19
1482645	35
1482655	18
1482655	25
1482660	23
1482669	35
1482669	36
1482669	38
1482669	41
1482679	1
1482679	30
1482694	13
1482705	3
1482721	28
1482726	23
1482738	16
1482738	17
1482738	22
1482738	35
1482782	14
1482794	34
1482811	3
1482811	5
1482811	29
1482811	30
1482811	32
1482811	35
1482815	11
1482827	9
1482869	35
1482869	36
1482869	38
1482869	41
1482882	9
1482882	28
1482884	17
1482884	24
1482884	25
1482894	24
1482918	5
1482935	12
1482941	6
1482966	14
1482970	3
1482982	3
1482983	1
1482984	25
1482986	12
1482999	25
1483000	12
1483038	9
1483038	16
1483038	42
1483039	9
1483039	11

Номер міжнародної реєстрації	Клас МКТП
1483039	37
1483039	40
1483039	41
1483039	42
1483047	9
1483081	1
1483081	2
1483081	3
1483081	5
1483081	16
1483081	21
1483081	39
1483094	3
1483094	5
1483094	35
1483095	3
1483095	5
1483095	35
1483119	5
1483119	42
1483119	44
1483141	7
1483141	10
1483154	7
1483154	9
1483159	1
1483169	32
1483175	5
1483193	9
1483193	10
1483193	12
1483193	17
1483193	18
1483193	24
1483193	25
1483193	28
1483223	1
1483223	3
1483223	5
1483223	16
1483223	28
1483223	29
1483223	30
1483223	31
1483223	32
1483227	5
1483227	30
1483234	35
1483287	9
1483287	35
1483287	42
1483291	16
1483291	25
1483291	35
1483291	41
1483291	42
1483310	3
1483315	16
1483323	34
1483329	1

Номер міжнародної реєстрації	Клас МКТП
1483329	2
1483329	3
1483329	5
1483329	17
1483329	19
1483335	12
1483344	34
1483346	1
1483346	5
1483346	30
1483346	31
1483347	12
1483357	17
1483357	25
1483357	28
1483375	18
1483386	3
1483394	19
1483394	31
1483401	5
1483401	44
1483416	9
1483420	17
1483430	9
1483433	37
1483436	5
1483436	10
1483436	42
1483456	11
1483460	1
1483463	16
1483463	41
1483463	44
1483466	3
1483467	7
1483467	12
1483467	28
1483475	3
1483475	44
1483488	1
1483488	2
1483488	3
1483488	5
1483488	17
1483488	19
1483489	16
1483489	35
1483489	38
1483489	39
1483492	9
1483492	36
1483492	37
1483492	38
1483492	42
1483501	9
1483505	3
1483505	9
1483505	14
1483505	16
1483505	18

Номер міжнародної реєстрації	Клас МКТП
1483505	20
1483505	21
1483505	24
1483505	25
1483505	26
1483505	27
1483505	28
1483505	35
1483505	36
1483505	38
1483505	41
1483505	43
1483508	23
1483508	24
1483508	25
1483518	33
1483520	7
1483520	37
1483520	42
1483538	1
1483548	30
1483561	9
1483565	34
1483571	43
1483572	6
1483572	11
1483572	18
1483572	20
1483576	9
1483576	42
1483603	9
1483603	10
1483603	44
1483606	9
1483606	35
1483606	38
1483606	42
1483615	9
1483615	11
1483615	35
1483621	33
1483629	25
1483629	28
1483631	9
1483642	6
1483642	19
1483642	20
1483642	22
1483642	24
1483642	35
1483642	37
1483642	42
1483642	45
1483645	9
1483645	12
1483648	30
1483648	35
1483648	43
1483649	3
1483651	7

Номер міжнародної реєстрації	Клас МКТП
1483651	9
1483651	37
1483657	35
1483657	36
1483657	43
1483801	29
1483806	3
1483806	8
1483806	9
1483806	14
1483806	18
1483806	25
1483831	3
1483831	35
1483864	12
1483874	3
1483874	4
1483874	8
1483874	16
1483874	20
1483874	21
1483874	24
1483874	25
1483874	27
1483874	28
1483874	35
1483881	9
1483882	10
1483885	7
1483885	12
1483888	25
1483888	35
1483891	14
1483891	18
1483891	25
1483891	35
1483900	11
1483906	9
1483906	12
1483907	3
1483907	44
1483911	18
1483917	11
1483917	34
1483937	3
1483937	21
1483943	31
1483951	5
1483951	35
1483951	40
1483951	42
1483975	3
1483975	25
1483984	9
1484015	33
1484018	10
1484048	34
1484049	30
1484049	43
1484050	12

Номер міжнародної реєстрації	Клас МКТП
1484057	41
1484060	7
1484068	12
1484073	25
1484073	35
1484084	41
1484088	7
1484088	9
1484088	40
1484088	41

Номер міжнародної реєстрації	Клас МКТП
1484088	42
1484088	45
1484096	9
1484100	14
1484100	18
1484100	25
1484101	9
1484118	3
1484118	5
1484121	11

Номер міжнародної реєстрації	Клас МКТП
1484121	20
1484121	35
1484130	9
1484334	34
1484345	5
1484347	5
1484347	10
1489865	29
1489865	30
1489865	31

СИСТЕМАТИЧНИЙ ПОКАЖЧИК МІЖНАРОДНИХ РЕЄСТРАЦІЙ ЗНАКІВ, ЯКИМ НАДАНА ОХОРОНА В УКРАЇНІ

Клас МКТП	Номер міжнародної реєстрації
1	454755
1	1162869
1	1331920
1	1341694
1	1474910
1	1478045
1	1478156
1	1478280
1	1479627
1	1479706
1	1480812
1	1480861
1	1480966
1	1481136
1	1481153
1	1481207
1	1481353
1	1481591
1	1481704
1	1481973
1	1482039
1	1482088
1	1482434
1	1482679
1	1482983
1	1483081
1	1483159
1	1483223
1	1483329
1	1483346
1	1483460
1	1483488
1	1483538
2	454755
2	1474910
2	1480211
2	1480812
2	1480966
2	1481008

Клас МКТП	Номер міжнародної реєстрації
2	1481207
2	1481973
2	1482039
2	1482071
2	1482166
2	1482609
2	1483081
2	1483329
2	1483488
3	454755
3	1162869
3	1287322
3	1333401
3	1431314
3	1443927
3	1474114
3	1479609
3	1479627
3	1479660
3	1479671
3	1479714
3	1479757
3	1479809
3	1479810
3	1479914
3	1480066
3	1480178
3	1480200
3	1480207
3	1480354
3	1480508
3	1480575
3	1480861
3	1480933
3	1480945
3	1481008
3	1481058
3	1481080
3	1481143

Клас МКТП	Номер міжнародної реєстрації
3	1481172
3	1481236
3	1481296
3	1481363
3	1481692
3	1481710
3	1481713
3	1481880
3	1481957
3	1481973
3	1482034
3	1482220
3	1482276
3	1482285
3	1482318
3	1482434
3	1482455
3	1482465
3	1482705
3	1482811
3	1482970
3	1482982
3	1483081
3	1483094
3	1483095
3	1483223
3	1483310
3	1483329
3	1483386
3	1483466
3	1483475
3	1483488
3	1483505
3	1483649
3	1483806
3	1483831
3	1483874
3	1483907
3	1483937

Клас МКТП	Номер міжнародної реєстрації
3	1483975
3	1484118
4	1476136
4	1479609
4	1479627
4	1479660
4	1479714
4	1479809
4	1479810
4	1479914
4	1480207
4	1480354
4	1480575
4	1480838
4	1481363
4	1481516
4	1481591
4	1481973
4	1482201
4	1483874
5	1245545
5	1268324
5	1287322
5	1292456
5	1296435
5	1385183
5	1431314
5	1443927
5	1475388
5	1478156
5	1478280
5	1479627
5	1479706
5	1479711
5	1479769
5	1479773
5	1479909
5	1479981
5	1479985
5	1480039
5	1480066
5	1480139
5	1480239
5	1480263
5	1480367
5	1480831
5	1480850
5	1480873
5	1480947
5	1481004
5	1481080
5	1481153
5	1481397
5	1481413
5	1481704
5	1481710
5	1481713
5	1481957
5	1482044
5	1482088

Клас МКТП	Номер міжнародної реєстрації
5	1482415
5	1482434
5	1482482
5	1482609
5	1482615
5	1482811
5	1482918
5	1483081
5	1483094
5	1483095
5	1483119
5	1483175
5	1483223
5	1483227
5	1483329
5	1483346
5	1483401
5	1483436
5	1483488
5	1483951
5	1484118
5	1484345
5	1484347
6	1474910
6	1479930
6	1480010
6	1480575
6	1481008
6	1481113
6	1481207
6	1481529
6	1481555
6	1481591
6	1481762
6	1481911
6	1482020
6	1482941
6	1483572
6	1483642
7	1121269
7	1129661
7	1341694
7	1407879
7	1440950
7	1442041
7	1449106
7	1474910
7	1479673
7	1479790
7	1479930
7	1479946
7	1480010
7	1480552
7	1480643
7	1480670
7	1480943
7	1481008
7	1481042
7	1481113
7	1481266

Клас МКТП	Номер міжнародної реєстрації
7	1481555
7	1481591
7	1481649
7	1481660
7	1481689
7	1481709
7	1481911
7	1482251
7	1482430
7	1482611
7	1483141
7	1483154
7	1483467
7	1483520
7	1483651
7	1483885
7	1484060
7	1484088
8	1121269
8	1129661
8	1182622
8	1407879
8	1444098
8	1474910
8	1480575
8	1480577
8	1480607
8	1480608
8	1480617
8	1480624
8	1480950
8	1481008
8	1481334
8	1481475
8	1481555
8	1481591
8	1481957
8	1483806
8	1483874
9	1138033
9	1289003
9	1314183
9	1377572
9	1415150
9	1440269
9	1440950
9	1443612
9	1449632
9	1466306
9	1468586
9	1468587
9	1475540
9	1477691
9	1477990
9	1478156
9	1478418
9	1478713
9	1478842
9	1479462
9	1479642

Клас МКТП	Номер міжнародної реєстрації
9	1479716
9	1479789
9	1479790
9	1479796
9	1479850
9	1479854
9	1479867
9	1479930
9	1479939
9	1480025
9	1480036
9	1480054
9	1480078
9	1480079
9	1480128
9	1480152
9	1480243
9	1480298
9	1480360
9	1480421
9	1480461
9	1480474
9	1480475
9	1480507
9	1480528
9	1480552
9	1480577
9	1480607
9	1480608
9	1480617
9	1480621
9	1480624
9	1480628
9	1480643
9	1480663
9	1480668
9	1480670
9	1480733
9	1480792
9	1480901
9	1480939
9	1480951
9	1480952
9	1481008
9	1481042
9	1481048
9	1481051
9	1481193
9	1481198
9	1481207
9	1481219
9	1481252
9	1481266
9	1481315
9	1481334
9	1481376
9	1481475
9	1481488
9	1481529
9	1481555

Клас МКТП	Номер міжнародної реєстрації
9	1481591
9	1481599
9	1481607
9	1481641
9	1481649
9	1481653
9	1481709
9	1481774
9	1481818
9	1481856
9	1481892
9	1481911
9	1481926
9	1482020
9	1482059
9	1482228
9	1482257
9	1482346
9	1482375
9	1482438
9	1482440
9	1482443
9	1482454
9	1482468
9	1482512
9	1482552
9	1482569
9	1482580
9	1482583
9	1482606
9	1482609
9	1482640
9	1482827
9	1482882
9	1483038
9	1483039
9	1483047
9	1483154
9	1483193
9	1483287
9	1483416
9	1483430
9	1483492
9	1483501
9	1483505
9	1483561
9	1483576
9	1483603
9	1483606
9	1483615
9	1483631
9	1483645
9	1483651
9	1483806
9	1483881
9	1483906
9	1483984
9	1484088
9	1484096
9	1484101

Клас МКТП	Номер міжнародної реєстрації
9	1484130
10	740041
10	1011378
10	1107037
10	1268324
10	1431314
10	1443927
10	1478156
10	1479762
10	1479789
10	1479985
10	1480078
10	1480079
10	1480733
10	1480792
10	1481164
10	1481173
10	1481218
10	1481529
10	1481660
10	1482029
10	1482171
10	1483141
10	1483193
10	1483436
10	1483603
10	1483882
10	1484018
10	1484347
11	1341694
11	1407879
11	1440950
11	1444729
11	1466306
11	1468586
11	1468587
11	1474910
11	1479930
11	1480025
11	1480110
11	1480518
11	1480643
11	1480670
11	1480733
11	1480898
11	1480922
11	1481008
11	1481141
11	1481207
11	1481417
11	1481555
11	1481591
11	1481911
11	1481957
11	1482346
11	1482512
11	1482611
11	1482815
11	1483039
11	1483456

Клас МКТП	Номер міжнародної реєстрації
11	1483572
11	1483615
11	1483900
11	1483917
11	1484121
12	1107037
12	1278490
12	1341694
12	1416919
12	1444950
12	1479946
12	1480025
12	1480141
12	1480367
12	1480577
12	1480607
12	1480608
12	1480617
12	1480624
12	1480670
12	1480723
12	1480943
12	1481008
12	1481083
12	1481272
12	1481334
12	1481370
12	1481464
12	1481475
12	1481564
12	1481897
12	1482935
12	1482986
12	1483000
12	1483193
12	1483335
12	1483347
12	1483467
12	1483645
12	1483864
12	1483885
12	1483906
12	1484050
12	1484068
13	1479977
13	1482694
14	1377572
14	1444729
14	1446551
14	1472690
14	1479462
14	1480152
14	1480219
14	1480475
14	1480950
14	1481315
14	1481436
14	1481682
14	1481909
14	1482269

Клас МКТП	Номер міжнародної реєстрації
14	1482273
14	1482284
14	1482313
14	1482377
14	1482406
14	1482782
14	1482966
14	1483505
14	1483806
14	1483891
14	1484100
16	1279836
16	1443612
16	1443927
16	1479864
16	1480152
16	1480367
16	1480575
16	1480668
16	1480950
16	1480985
16	1481141
16	1481376
16	1481381
16	1481394
16	1481516
16	1481911
16	1482375
16	1482547
16	1482738
16	1483038
16	1483081
16	1483223
16	1483291
16	1483315
16	1483463
16	1483489
16	1483505
16	1483874
17	454755
17	1444488
17	1474910
17	1478045
17	1479864
17	1479930
17	1479946
17	1480211
17	1481113
17	1481555
17	1481973
17	1482039
17	1482458
17	1482645
17	1482738
17	1482884
17	1483193
17	1483329
17	1483357
17	1483420
17	1483488

Клас МКТП	Номер міжнародної реєстрації
18	688723
18	1107037
18	1370456
18	1446551
18	1471622
18	1472690
18	1480128
18	1480152
18	1480367
18	1480475
18	1480577
18	1480607
18	1480608
18	1480617
18	1480624
18	1481008
18	1481296
18	1481334
18	1481381
18	1481475
18	1481555
18	1481682
18	1481909
18	1482133
18	1482269
18	1482313
18	1482375
18	1482575
18	1482655
18	1483193
18	1483375
18	1483505
18	1483572
18	1483806
18	1483891
18	1483911
18	1484100
19	454755
19	1474910
19	1479930
19	1480211
19	1481008
19	1481053
19	1481207
19	1481529
19	1481555
19	1481679
19	1482071
19	1482391
19	1482645
19	1483329
19	1483394
19	1483488
19	1483642
20	1377572
20	1416919
20	1444950
20	1474910
20	1479864
20	1479944

Клас МКТП	Номер міжнародної реєстрації
20	1479946
20	1480152
20	1481053
20	1481516
20	1481529
20	1481636
20	1481762
20	1481911
20	1483505
20	1483572
20	1483642
20	1483874
20	1484121
21	454755
21	1182622
21	1333401
21	1377572
21	1443927
21	1444098
21	1444729
21	1445630
21	1474910
21	1479864
21	1480110
21	1480367
21	1480419
21	1480575
21	1480798
21	1481141
21	1481261
21	1481516
21	1481538
21	1481795
21	1481957
21	1483081
21	1483505
21	1483874
21	1483937
22	1481008
22	1482738
22	1483642
23	1482660
23	1482726
23	1483508
24	688723
24	1431314
24	1443927
24	1446551
24	1480110
24	1480950
24	1481008
24	1481207
24	1481516
24	1481636
24	1482884
24	1482894
24	1483193
24	1483505
24	1483508
24	1483642

Клас МКТП	Номер міжнародної реєстрації
24	1483874
25	688723
25	754927
25	1182622
25	1279836
25	1444729
25	1444866
25	1445140
25	1446551
25	1471622
25	1472690
25	1479749
25	1479755
25	1479766
25	1479864
25	1480128
25	1480152
25	1480178
25	1480209
25	1480475
25	1481207
25	1481296
25	1481381
25	1481555
25	1481682
25	1481909
25	1482133
25	1482235
25	1482256
25	1482269
25	1482288
25	1482313
25	1482330
25	1482338
25	1482458
25	1482492
25	1482575
25	1482655
25	1482884
25	1482984
25	1482999
25	1483193
25	1483291
25	1483357
25	1483505
25	1483508
25	1483629
25	1483806
25	1483874
25	1483888
25	1483891
25	1483975
25	1484073
25	1484100
26	1021024
26	1483505
27	1444488
27	1474910
27	1479864
27	1480110

Клас МКТП	Номер міжнародної реєстрації
27	1481207
27	1481381
27	1482391
27	1483505
27	1483874
28	688723
28	1279836
28	1440269
28	1479462
28	1479755
28	1479766
28	1479946
28	1480152
28	1480367
28	1480475
28	1480717
28	1480798
28	1480922
28	1481008
28	1481051
28	1481198
28	1481315
28	1481376
28	1481381
28	1481394
28	1481467
28	1481884
28	1482325
28	1482340
28	1482721
28	1482882
28	1483193
28	1483223
28	1483357
28	1483467
28	1483505
28	1483629
28	1483874
29	575508
29	1279836
29	1296435
29	1381781
29	1385183
29	1428069
29	1434222
29	1479627
29	1479799
29	1479813
29	1479961
29	1480367
29	1480798
29	1481532
29	1481538
29	1481651
29	1482501
29	1482609
29	1482811
29	1483223
29	1483801
29	1489865

Клас МКТП	Номер міжнародної реєстрації
30	852425
30	1279836
30	1296435
30	1381781
30	1385183
30	1479627
30	1479666
30	1479799
30	1480139
30	1480367
30	1480675
30	1480680
30	1480730
30	1480798
30	1481141
30	1481153
30	1481532
30	1481538
30	1481651
30	1481732
30	1482068
30	1482072
30	1482088
30	1482090
30	1482221
30	1482501
30	1482609
30	1482615
30	1482679
30	1482811
30	1483223
30	1483227
30	1483346
30	1483548
30	1483648
30	1484049
30	1489865
31	575508
31	740757
31	1279836
31	1381781
31	1434222
31	1479627
31	1479793
31	1479985
31	1480192
31	1481004
31	1481709
31	1482501
31	1483223
31	1483346
31	1483394
31	1483943
31	1489865
32	1279836
32	1296435
32	1468419
32	1479672
32	1479749
32	1479813

Клас МКТП	Номер міжнародної реєстрації
32	1479909
32	1480158
32	1480339
32	1480402
32	1480457
32	1480798
32	1480877
32	1480989
32	1481532
32	1481538
32	1481757
32	1482501
32	1482609
32	1482811
32	1483169
32	1483223
33	1479672
33	1479749
33	1480231
33	1480295
33	1480339
33	1480457
33	1480877
33	1480962
33	1480989
33	1483518
33	1483621
33	1484015
34	1459369
34	1466306
34	1468586
34	1468587
34	1476136
34	1480855
34	1480898
34	1481086
34	1481364
34	1481417
34	1482257
34	1482389
34	1482609
34	1482794
34	1483323
34	1483344
34	1483565
34	1483917
34	1484048
34	1484334
35	1138033
35	1162869
35	1279836
35	1314183
35	1395633
35	1415150
35	1416919
35	1440411
35	1443612
35	1444729
35	1449632
35	1472690

Клас МКТП	Номер міжнародної реєстрації
35	1474910
35	1477691
35	1478156
35	1479462
35	1479627
35	1479716
35	1479930
35	1479939
35	1479944
35	1479949
35	1480010
35	1480128
35	1480152
35	1480305
35	1480413
35	1480421
35	1480461
35	1480510
35	1480528
35	1480621
35	1480623
35	1480663
35	1480668
35	1480675
35	1480985
35	1481165
35	1481315
35	1481381
35	1481394
35	1481488
35	1481516
35	1481546
35	1481636
35	1481641
35	1481664
35	1481710
35	1481713
35	1481909
35	1481911
35	1481926
35	1481957
35	1481973
35	1482006
35	1482039
35	1482044
35	1482133
35	1482340
35	1482354
35	1482454
35	1482455
35	1482609
35	1482645
35	1482669
35	1482738
35	1482811
35	1482869
35	1483094
35	1483095
35	1483234
35	1483287

Клас МКТП	Номер міжнародної реєстрації
35	1483291
35	1483489
35	1483505
35	1483606
35	1483615
35	1483642
35	1483648
35	1483657
35	1483831
35	1483874
35	1483888
35	1483891
35	1483951
35	1484073
35	1484121
36	1440411
36	1477691
36	1479930
36	1479945
36	1480394
36	1480668
36	1480922
36	1481641
36	1481664
36	1481856
36	1482445
36	1482669
36	1482869
36	1483492
36	1483505
36	1483657
37	1138033
37	1415150
37	1416919
37	1444729
37	1474910
37	1478156
37	1479789
37	1479930
37	1480552
37	1480812
37	1480966
37	1481529
37	1481944
37	1481973
37	1482290
37	1482346
37	1482445
37	1482575
37	1483039
37	1483433
37	1483492
37	1483520
37	1483642
37	1483651
38	1443612
38	1474671
38	1477691
38	1478713
38	1479462

Клас МКТП	Номер міжнародної реєстрації
38	1479939
38	1480128
38	1480461
38	1480474
38	1480528
38	1481529
38	1481641
38	1481774
38	1481911
38	1481926
38	1482454
38	1482669
38	1482869
38	1483489
38	1483492
38	1483505
38	1483606
39	1478713
39	1479627
39	1479930
39	1480367
39	1480461
39	1480474
39	1480528
39	1481911
39	1481973
39	1483081
39	1483489
40	1416919
40	1443927
40	1479930
40	1480552
40	1481546
40	1481564
40	1482609
40	1483039
40	1483951
40	1484088
41	715056
41	1138033
41	1395633
41	1440269
41	1440411
41	1449632
41	1453637
41	1465443
41	1474671
41	1478156
41	1479462
41	1479661
41	1479716
41	1479755
41	1479766
41	1479867
41	1479930
41	1479949
41	1479950
41	1480128
41	1480152
41	1480367

Клас МКТП	Номер міжнародної реєстрації
41	1480552
41	1480591
41	1480668
41	1480792
41	1480901
41	1480985
41	1481051
41	1481165
41	1481198
41	1481219
41	1481252
41	1481381
41	1481467
41	1481641
41	1481649
41	1481713
41	1481911
41	1482235
41	1482669
41	1482869
41	1483039
41	1483291
41	1483463
41	1483505
41	1484057
41	1484084
41	1484088
42	715056
42	1138033
42	1162869
42	1395633
42	1416919
42	1440269
42	1449632
42	1474692
42	1474910
42	1475283
42	1477691
42	1478156
42	1479462
42	1479716
42	1479773
42	1479782
42	1479789
42	1479930
42	1479939
42	1480078
42	1480298
42	1480421
42	1480461
42	1480474
42	1480528
42	1480552
42	1480663
42	1480668
42	1480939
42	1480951
42	1480952
42	1480985
42	1481042

Клас МКТП	Номер міжнародної реєстрації
42	1481266
42	1481529
42	1481607
42	1481641
42	1481709
42	1481774
42	1481911
42	1481926
42	1481973
42	1482228
42	1482290
42	1482375
42	1482415
42	1482440
42	1482445
42	1482454
42	1482580
42	1482583
42	1482606
42	1482609
42	1482640
42	1483038
42	1483039
42	1483119
42	1483287
42	1483291

Клас МКТП	Номер міжнародної реєстрації
42	1483436
42	1483492
42	1483520
42	1483576
42	1483606
42	1483642
42	1483951
42	1484088
43	1279836
43	1385183
43	1476136
43	1480367
43	1480675
43	1481256
43	1481651
43	1482445
43	1483505
43	1483571
43	1483648
43	1483657
43	1484049
44	1471250
44	1478156
44	1479627
44	1479661
44	1479716

Клас МКТП	Номер міжнародної реєстрації
44	1479773
44	1479782
44	1479789
44	1480352
44	1480421
44	1480621
44	1480668
44	1480792
44	1481529
44	1481713
44	1482415
44	1482609
44	1483119
44	1483401
44	1483463
44	1483475
44	1483603
44	1483907
45	1279836
45	1440411
45	1443612
45	1477691
45	1479949
45	1480367
45	1483642
45	1484088

СПОВІЩЕННЯ

ПРОМИСЛОВІ ЗРАЗКИ

Зміна імені або повного найменування і/або адреси власника патенту на промисловий зразок, чи зміна особи власника патенту на промисловий зразок

(11) Номер патенту	(73) Ім'я або повне найменування та адреса власника патенту
21536	ЛАРСІ ПРОДАКТС ЛІМІТЕД; 103-105, Бат Роуд, Слау, Беркшир SL1 3UH (GB)

Продовження строку дії патенту на промисловий зразок

(11) Номер патенту	(18) Очікувана дата закінчення строку дії патенту
12573	15.07.2025
13387	30.08.2025
21042	30.07.2025
21256	30.07.2025
21267	13.08.2025
21268	13.08.2025
21269	13.08.2025
21270	13.08.2025
21271	13.08.2025
21272	13.08.2025
21273	13.08.2025
21274	13.08.2025
21275	13.08.2025
21351	13.08.2025
21352	13.08.2025

(11) Номер патенту	(18) Очікувана дата закінчення строку дії патенту
21353	13.08.2025
21396	13.08.2025
21397	13.08.2025
21526	12.08.2025
21535	25.08.2025
21536	26.08.2025
21542	13.09.2025
21543	13.09.2025
21544	13.09.2025
21545	13.09.2025
21592	13.08.2025
21593	13.08.2025
21667	17.09.2025

Припинення дії патенту на промисловий зразок у зв'язку із закінченням строку дії

(11) Номер патенту	Дата припинення дії патенту
10279	04.02.2020
11886	31.01.2020
20309	15.01.2020
20357	15.01.2020

(11) Номер патенту	Дата припинення дії патенту
20361	25.01.2020
20362	25.01.2020
20703	15.01.2020

Припинення дії патенту на промисловий зразок у разі несплати річного збору

(11) Номер патенту	Дата припинення дії патенту
13374	03.11.2019
13527	06.11.2019
13978	22.11.2019
14575	02.11.2019
14576	02.11.2019
14748	09.11.2019
15773	23.11.2019
15774	23.11.2019
15775	23.11.2019
15776	23.11.2019
15888	28.11.2019
15889	28.11.2019
15997	29.11.2019
15998	29.11.2019
16547	16.11.2019
16775	01.11.2019
17000	21.11.2019
18094	07.11.2019
18095	07.11.2019
21578	24.11.2019
21695	29.11.2019
22610	08.11.2019
22616	21.11.2019
22617	21.11.2019
22661	11.11.2019
23161	01.11.2019
23162	01.11.2019
23283	07.11.2019
23410	02.11.2019
24108	06.11.2019
24254	06.11.2019
25013	26.11.2019
25271	05.11.2019
25272	06.11.2019
25530	19.11.2019
25533	26.11.2019
25856	06.11.2019
26299	25.11.2019
26414	07.11.2019
27837	20.11.2019
28806	01.11.2019
28853	17.11.2019
28900	14.11.2019
28902	26.11.2019
28903	26.11.2019
28955	13.11.2019
28956	13.11.2019
28957	13.11.2019

(11) Номер патенту	Дата припинення дії патенту
28997	28.11.2019
29171	01.11.2019
29314	20.11.2019
29726	01.11.2019
29727	01.11.2019
30655	03.11.2019
30784	20.11.2019
30785	20.11.2019
30786	20.11.2019
30838	01.11.2019
30839	01.11.2019
30880	20.11.2019
30881	20.11.2019
30882	20.11.2019
30970	18.11.2019
31085	06.11.2019
31292	02.11.2019
31313	20.11.2019
31361	24.11.2019
31465	24.11.2019
31586	04.11.2019
31587	04.11.2019
31588	04.11.2019
31589	04.11.2019
31590	04.11.2019
31592	12.11.2019
31593	19.11.2019
31594	24.11.2019
31595	26.11.2019
31596	26.11.2019
31597	26.11.2019
31611	18.11.2019
31612	18.11.2019
31613	28.11.2019
31692	12.11.2019
31694	12.11.2019
31696	27.11.2019
31697	27.11.2019
31698	27.11.2019
31714	05.11.2019
31715	25.11.2019
31774	16.11.2019
31775	16.11.2019
31776	16.11.2019
31777	16.11.2019
32124	11.11.2019
32125	11.11.2019
32126	11.11.2019

(11) Номер патенту	Дата припинення дії патенту
32224	11.11.2019
32240	27.11.2019
32300	13.11.2019
32301	13.11.2019
32302	13.11.2019
32303	13.11.2019
32304	13.11.2019
32305	16.11.2019
32306	16.11.2019
32319	20.11.2019
32324	24.11.2019
32391	11.11.2019
32392	11.11.2019
32393	11.11.2019
32394	11.11.2019
32395	11.11.2019
32396	11.11.2019
32397	11.11.2019
32553	16.11.2019
32677	19.11.2019
32678	19.11.2019
32679	20.11.2019
32680	20.11.2019
32765	13.11.2019
32766	16.11.2019
33692	15.11.2019
33693	22.11.2019
33795	15.11.2019
33796	15.11.2019
33804	23.11.2019
33806	24.11.2019
33863	24.11.2019
33866	30.11.2019
33977	02.11.2019
33978	02.11.2019
33979	02.11.2019
33984	15.11.2019
33985	15.11.2019
34215	01.11.2019
34222	16.11.2019
34302	25.11.2019
34347	02.11.2019
34352	02.11.2019
34353	02.11.2019
34362	08.11.2019
34459	08.11.2019
34460	08.11.2019
34461	08.11.2019
34462	08.11.2019
34463	08.11.2019

(11) Номер патенту	Дата припинення дії патенту
34464	08.11.2019
34465	08.11.2019
34466	08.11.2019
34467	08.11.2019
34468	08.11.2019
34469	08.11.2019
34470	08.11.2019
34471	08.11.2019
34472	08.11.2019
34473	08.11.2019
34474	08.11.2019
34475	08.11.2019
34476	08.11.2019
34477	08.11.2019
34478	08.11.2019
34479	08.11.2019
34480	08.11.2019
34481	08.11.2019
34482	08.11.2019
34483	08.11.2019
34484	08.11.2019
34485	08.11.2019
34486	08.11.2019
34487	08.11.2019
34488	08.11.2019
34489	08.11.2019
34490	08.11.2019
34491	08.11.2019
34492	08.11.2019
34493	16.11.2019
34494	17.11.2019
34623	02.11.2019
34709	10.11.2019
34735	28.11.2019
34736	28.11.2019
34922	11.11.2019
35151	18.11.2019
35731	30.11.2019
35732	30.11.2019
36140	23.11.2019
36267	01.11.2019
36425	01.11.2019
36453	30.11.2019
36454	30.11.2019
36578	03.11.2019
36579	03.11.2019
36580	03.11.2019
36584	15.11.2019
36601	27.11.2019
36674	01.11.2019

(11) Номер патенту	Дата припинення дії патенту
36675	01.11.2019
36676	01.11.2019
36689	30.11.2019
36690	30.11.2019
36755	03.11.2019
36756	15.11.2019
36777	27.11.2019
36778	27.11.2019
36821	01.11.2019
36823	01.11.2019
36824	01.11.2019
36826	01.11.2019
36829	01.11.2019
36852	01.11.2019
36853	01.11.2019
36855	01.11.2019
36856	01.11.2019
36857	01.11.2019
36858	01.11.2019
36872	16.11.2019
36979	13.11.2019
36984	22.11.2019
37170	09.11.2019
37171	15.11.2019
37480	08.11.2019
37482	23.11.2019
37603	10.11.2019
37604	30.11.2019
38486	22.11.2019
38487	23.11.2019
38673	29.11.2019
38772	15.11.2019
38773	19.11.2019
38933	30.11.2019
38934	30.11.2019
38935	30.11.2019
39220	02.11.2019
39221	02.11.2019

(11) Номер патенту	Дата припинення дії патенту
39224	15.11.2019
39225	15.11.2019
39226	15.11.2019
39228	15.11.2019
39232	27.11.2019
39295	15.11.2019
39298	15.11.2019
39305	15.11.2019
39315	15.11.2019
39323	15.11.2019
39324	15.11.2019
39326	15.11.2019
39330	15.11.2019
39331	15.11.2019
39335	15.11.2019
39337	15.11.2019
39340	15.11.2019
39342	15.11.2019
39344	15.11.2019
39345	15.11.2019
39346	15.11.2019
39352	15.11.2019
39354	15.11.2019
39426	14.11.2019
39433	15.11.2019
39438	15.11.2019
39440	15.11.2019
39442	15.11.2019
39448	15.11.2019
39456	30.11.2019
39501	15.11.2019
39509	15.11.2019
39591	05.11.2019
39597	15.11.2019
39601	15.11.2019
39714	27.11.2019
39940	22.11.2019

Визнання патенту на промисловий зразок недійсним за рішенням суду повністю

(11) Номер патенту	Назва суду, номер та дата прийняття рішення	Дата, від якої патент вважається таким, що не набрав чинності
31941	Господарський суд м. Києва, № 910/8755/18, 10.12.2019	25.04.2016

Передача виключних майнових прав інтелектуальної власності на промисловий зразок

(11) Номер патенту	(73) Ім'я або повне найменування та адреса власника патенту	Ім'я або повне найменування та адреса правонаступника власника патенту	Реєстраційний номер рішення
33874	ТОВАРИСТВО З ОБМЕЖЕНОЮ ВІДПОВІДАЛЬНІСТЮ "ПУФЕТТО"; вул. Отто Шмідта, 6, м. Київ, 04107 (UA)	ТОВАРИСТВО З ОБМЕЖЕНОЮ ВІДПОВІДАЛЬНІСТЮ "ЛАБОРАТОРІЯ МЕБЛІВ"; вул. Отто Шмідта, 6, м. Київ, 04107 (UA)	1909
34549	ТОВАРИСТВО З ОБМЕЖЕНОЮ ВІДПОВІДАЛЬНІСТЮ "ПУФЕТТО"; вул. Отто Шмідта, 6, м. Київ, 04107 (UA)	ТОВАРИСТВО З ОБМЕЖЕНОЮ ВІДПОВІДАЛЬНІСТЮ "ЛАБОРАТОРІЯ МЕБЛІВ"; вул. Отто Шмідта, 6, м. Київ, 04107 (UA)	1910

Видача дубліката патенту на промисловий зразок

(11) Номер патенту
9271
9272

(11) Номер патенту
9273

ЗНАКИ ДЛЯ ТОВАРІВ І ПОСЛУГ

Зміна імені або повного найменування і/або адреси власника свідоцтва на знак для товарів і послуг, чи зміна особи власника свідоцтва на знак для товарів і послуг

(111) Номер свідоцтва	(732) Ім'я або повне найменування та адреса власника свідоцтва
325	ТОВАРИСТВО З ОБМЕЖЕНОЮ ВІДПОВІДАЛЬНІСТЮ "ПОНІНКІВСЬКА КАРТОННО-ПАПЕРОВА ФАБРИКА"; вул. Потебні, 71, м. Луцьк, Волинська обл., 43018 (UA)
1349	Кікерз Інтернешнл Бі.Ві.; Хоугоурдрейф 15, 1101 БіЕй Амстердам, Нідерланди (NL)
4889	ЛАНКСЕСС Дойчланд ГмбХ; Кеннедіплац 1, 50569 Кельн, Німеччина (DE)
5686	ДЮПОН НУТРІШИН БІОСАЙНСЕС АПС; Лангеброгед 1, П.О. Бокс 17, ДК-1411 КОПЕНГАГЕН К, Данія (DK)
6807	КЮБ ПіТіУай Лтд; L20, 2 Саутбенк Бульвар, Саутбенк, VIC, 3006, Австралія (AU)
13036	ДЮПОН НУТРІШИН БІОСАЙНСЕС АПС; Лангеброгед 1, П.О. Бокс 17, ДК-1411 КОПЕНГАГЕН К, Данія (DK)
20255	ДЮПОН НУТРІШИН БІОСАЙНСЕС АПС; Лангеброгед 1, П.О. Бокс 17, ДК-1411 КОПЕНГАГЕН К, Данія (DK)
20839	Приватне акціонерне товариство "Слов'янські шпалери - КФТП"; вул. Передзаводська, 4, м. Корюківка, Чернігівська обл., 15300 (UA)
26056	Бексі Хітінг ЮКей Лімітед; Брукс Хаус, Ковентрі Роуд Ворик, CV34 4LL, Велика Британія (GB)
28693	Нексен Тайер Корпорейшн; 355, Чунгнйол-ро, Йангсан-сі, Кіонгсангнам-до, Республіка Корея (KR)
29143	ЮГ-КОНТРАКТ ГРУП ЛІМІТЕД; Зінас Кантер і Оридженус Корнер, 3035, Лімасол, Кіпр (CY)
30205	Ізагро С.п.А.; Віа Кальдера 21, Кальдера Парк Оранж Білдінг, 20153 Мілан, Італія (IT)
30473	СПІЛЬНЕ УКРАЇНСЬКО-КІПРСЬКЕ ПІДПРИЄМСТВО У ФОРМІ ТОВАРИСТВА З ОБМЕЖЕНОЮ ВІДПОВІДАЛЬНІСТЮ "МІКРОПРИБОР"-"MICROPRYBOR" (З ІНОЗЕМНОЮ ІНВЕСТИЦІЄЮ); вул. Дорогожицька, 1, м. Київ, 04119 (UA)
32124	ПРИВАТНЕ АКЦІОНЕРНЕ ТОВАРИСТВО "ПИВО-БЕЗАЛКОГОЛЬНИЙ КОМБІНАТ "РАДОМИШЛЬ"; вул. Микгород, 71, м. Радомишль, Житомирська обл., 12201 (UA)
33780	Ферро Корпорейшн; 6060 Паркленд Бульвар, Світ 250, Мейфілд Хайтс, Огайо 44124, США (US)
34462	Ферро Корпорейшн; 6060 Паркленд Бульвар, Світ 250, Мейфілд Хайтс, Огайо 44124, США (US)
45277	Товариство з обмеженою відповідальністю "Спільне підприємство "MS"; вул. Верхня Гиївська, 23, м. Харків, 61015 (UA)
82729	МЕГГЛЕ Груп ГмбХ; Мегглештрассе 6-12, 83512 Вассербург-ам-Інн, Німеччина (DE)
82730	МЕГГЛЕ Груп ГмбХ; Мегглештрассе 6-12, 83512 Вассербург-ам-Інн, Німеччина (DE)
82731	МЕГГЛЕ Груп ГмбХ; Мегглештрассе 6-12, 83512 Вассербург-ам-Інн, Німеччина (DE)
82733	МЕГГЛЕ Груп ГмбХ; Мегглештрассе 6-12, 83512 Вассербург-ам-Інн, Німеччина (DE)
82734	МЕГГЛЕ Груп ГмбХ; Мегглештрассе 6-12, 83512 Вассербург-ам-Інн, Німеччина (DE)
82735	МЕГГЛЕ Груп ГмбХ; Мегглештрассе 6-12, 83512 Вассербург-ам-Інн, Німеччина (DE)

(111) Номер свідоцтва	(732) Ім'я або повне найменування та адреса власника свідоцтва
86271	Товариство з обмеженою відповідальністю Виробничо-комерційна фірма "БІОТОН"; вул. Миколи Руденка, 77, м. Дніпро, 49101 (UA)
93101	Приватне мале підприємство "ТУМЕН"; вул. Академіка Вавілова, 1-Б, м. Одеса, 65122 (UA)
95599	Товариство з обмеженою відповідальністю Виробничо-комерційна фірма "БІОТОН"; вул. Миколи Руденка, 77, м. Дніпро, 49101 (UA)
95600	Товариство з обмеженою відповідальністю Виробничо-комерційна фірма "БІОТОН"; вул. Миколи Руденка, 77, м. Дніпро, 49101 (UA)
96355	Товариство з обмеженою відповідальністю Виробничо-комерційна фірма "БІОТОН"; вул. Миколи Руденка, 77, м. Дніпро, 49101 (UA)
104460	МЕГГЛЕ Груп ГмбХ; Мегглештрассе 6-12, 83512 Вассербург-ам-Інн, Німеччина (DE)
108315	Товариство з обмеженою відповідальністю Виробничо-комерційна фірма "БІОТОН"; вул. Миколи Руденка, 77, м. Дніпро, 49101 (UA)
122997	Товариство з обмеженою відповідальністю "Покрівля та Фасад"; вул. Шевченка, 10, оф. 317, м. Дніпро, 49044 (UA)
128258	Товариство з обмеженою відповідальністю Виробничо-комерційна фірма "БІОТОН"; вул. Миколи Руденка, 77, м. Дніпро, 49101 (UA)
130727	Русаков Сєргєй Алєксандровіч; проспект Будьонного, д. 26, корп. 2, кв. 200, г. Москва, 105118, Російська Федерація (RU)
132010	Товариство з обмеженою відповідальністю Виробничо-комерційна фірма "БІОТОН"; вул. Миколи Руденка, 77, м. Дніпро, 49101 (UA)
132585	Асоціація "Індустріальний телевізійний комітет"; бульвар Верховної Ради, 22, м. Київ, 02094 (UA)
132610	Приватне акціонерне товариство "ФОЗЗІ РІТЕЙЛ"; вул. Промислова, 5, м. Вишневе, Києво-Святошинський р-н, Київська обл., 08132 (UA)
132628	Ястребов Сергій Олександрович; вул. Московська, 37 (приватний будинок), с. Хотів, Києво-Святошинський р-н, Київська обл., 08171 (UA)
134017	Приватне підприємство "СОНЕКС"; вул. Миколи Боровського, 33, м. Одеса, 65031 (UA)
135617	Товариство з обмеженою відповідальністю "ҐОНТА"; вул. Гарматна, 37-А, оф. 162, м. Київ, 03067 (UA)
136369	Приватне підприємство "КОМФОРТ-КО"; вул. Ігоря Сікорського, 1, кв. 424, м. Київ, 04112 (UA)
136810	Приватне акціонерне товариство "КЕТЕР ІНВЕСТ"; вул. Собінова, 1, м. Дніпро, 49000 (UA)
136811	Приватне акціонерне товариство "КЕТЕР ІНВЕСТ"; вул. Собінова, 1, м. Дніпро, 49000 (UA)
138023	Приватне акціонерне товариство "КЕТЕР ІНВЕСТ"; вул. Собінова, 1, м. Дніпро, 49000 (UA)
138024	Приватне акціонерне товариство "КЕТЕР ІНВЕСТ"; вул. Собінова, 1, м. Дніпро, 49000 (UA)
138176	Товариство з обмеженою відповідальністю "ДІДЖІТАЛ ВЕНЧЄЗ"; вул. Академіка Булаховського, 5 Б, м. Київ, 03164 (UA)
139587	Гузєєва Наталія Анатоліївна; вул. Василя Тютюнника, 22-26, кв. 35, м. Київ, 03150 (UA)
140115	Левіна Крейна Михайлівна; вул. Архітектора Дольніка, 13, кв. 1, м. Дніпро, 49027 (UA)
140127	Товариство з обмеженою відповідальністю "Ліонгруп"; бульв. Вацлава Гавела, 57/38, офіс 86, м. Київ, 03065 (UA)
141362	Мегатрейд Інтернешнл, Інк.; 7500 ЕнДаблЮ 25тх Стріт, Юніт 2, Майамі, Флорида 33122, США (US)
142754	ПРИВАТНЕ АКЦІОНЕРНЕ ТОВАРИСТВО "ОБОЛОНЬ"; вул. Богатирська, 3, м. Київ, 04212 (UA)

(111) Номер свідоцтва	(732) Ім'я або повне найменування та адреса власника свідоцтва
142755	ПРИВАТНЕ АКЦІОНЕРНЕ ТОВАРИСТВО "ОБОЛОНЬ"; вул. Богатирська, 3, м. Київ, 04212 (UA)
142784	Плейбой Ентерпрайзіс Інтернешнл, Інк.; 10960 Вілшір Блвд., Сьют 2200, Лос Анжелес, Каліфорнія, США 90024 (US)
142785	Плейбой Ентерпрайзіс Інтернешнл, Інк.; 10960 Вілшір Блвд., Сьют 2200, Лос Анжелес, Каліфорнія, США 90024 (US)
143546	Айдіел Стендед Інтернешенал НВі; Корпорейт Вілідж - Гент Білдінг, Да Вінчілаан 2, В-1935 Завентем, Бельгія (BE)
143786	Мусієнко Ігор Васильович; вул. Майбороди Платона, 2, м. Бровари, Київська обл., 07401 (UA)
143846	Товариство з обмеженою відповідальністю "Агрофлекс"; вул. Велика Кільцева, 7, с. Петропавлівська Борщагівка, Києво-Святошинський р-н, Київська обл., 08130 (UA)
144400	Державне підприємство "Вінницький завод "Кристал"; вул. 600-річчя, 21, м. Вінниця, 21027 (UA) Товариство з обмеженою відповідальністю фірма "АЛМАЗ Б" ЛТД; вул. 600-річчя, 21-Б, м. Вінниця, 21027 (UA)
144414	Товариство з обмеженою відповідальністю спільне українсько-англійське підприємство з іноземною інвестицією "СолоМія"; вул. Берковецька, 6 А, м. Київ, 04128 (UA)
145309	Дочірнє підприємство з 100% іноземною інвестицією "Бурда-Україна"; вул. Радищева, 10/14, корпус 3, літера "Ю", м. Київ, 03124 (UA)
145392	Дочірнє підприємство з 100% іноземною інвестицією "Бурда-Україна"; вул. Радищева, 10/14, корпус 3, літера "Ю", м. Київ, 03124 (UA)
145405	Дягілєва Міла Станіславівна; вул. Семафорна, 48, кв. 23, м. Дніпро, 49124 (UA)
145636	Приватне акціонерне товариство "КЕТЕР ІНВЕСТ"; вул. Собінова, 1, м. Дніпро, 49000 (UA)
145720	ЕмЕмАй-АйПіСіО, ЛЛСі, е Делавер лімітед лаєбіліті компані; 300 Брікстоун Сквеа, 4 тх Флор, Андовер, Массачусетс 01810, США (US)
145826	МЕГГЛЕ Груп ГмбХ; Мегглештрассе 6-12, 83512 Вассербург-ам-Інн, Німеччина (DE)
146025	Акціонерне товариство "Гідросила"; вул. Братиславська, 5, м. Кропивницький, 25006 (UA)
146364	ЕмЕмАй-АйПіСіО, ЛЛСі, е Делавер лімітед лаєбіліті компані; 300 Брікстоун Сквеа, 4 тх Флор, Андовер, Массачусетс 01810, США (US)
146488	Приватне підприємство "Лагрос"; вул. Донецька, 8/10, м. Київ, 03151 (UA)
146489	Приватне підприємство "Лагрос"; вул. Донецька, 8/10, м. Київ, 03151 (UA)
147085	Товариство з обмеженою відповідальністю "УКРАЇНСЬКО-ПОЛЬСЬКЕ СПІЛЬНЕ ПІДПРИЄМСТВО "ЗВК"; вул. Промислова, 50/52, м. Львів, 79024 (UA)
147221	КейСіАй Лайсензінг, Інк.; 12930 АйЕйч-10 Вест, Сан-Антоніо, Техас 78249-2248, Сполучені Штати (US)
147233	КейСіАй Лайсензінг, Інк.; 12930 АйЕйч-10 Вест, Сан-Антоніо, Техас 78249-2248, Сполучені Штати (US)
147899	Товариство з обмеженою відповідальністю "ІНВЕСТИЦІЙНИЙ СОЮЗ "ЛИБІДЬ"; вул. Антоновича, буд. 176, м. Київ, 03150 (UA)
147900	Товариство з обмеженою відповідальністю "ІНВЕСТИЦІЙНИЙ СОЮЗ "ЛИБІДЬ"; вул. Антоновича, буд. 176, м. Київ, 03150 (UA)
149498	Товариство з обмеженою відповідальністю Виробничо-комерційна фірма "БІОТОН"; вул. Миколи Руденка, 77, м. Дніпро, 49101 (UA)
150107	Товариство з обмеженою відповідальністю "ВЛАДА-АГРО"; вул. Шевченка, 30 В, с. Олександрівка, Добровеличківський р-н, Кіровоградська обл., 27012 (UA)
151769	Товариство з обмеженою відповідальністю "Георг Біосистеми"; вул. Вокзальна, 3, смт Побузьке, Голованівський р-н, Кіровоградська обл., 26555 (UA)

(111) Номер свідоцтва	(732) Ім'я або повне найменування та адреса власника свідоцтва
153305	ПОСКО ІНТЕРНЕШОНАЛ Корпорейшн; 10, Тонгіл-ро, Чунг-гу, Сеул, Республіка Корея (KR)
157473	Вольвер Лаб ГмбХ; Ім Цолльхафен 24, 50678, м. Кельн, Німеччина (DE)
158095	Гузєєва Наталія Анатоліївна; вул. Василя Тютюнника, 22-26, кв. 35, м. Київ, 03150 (UA)
158120	Айдіел Стендед Інтернешенал НВі; Корпорейт Вілідж - Гент Білдінг, Да Вінчілаан 2, B-1935 Завентем, Бельгія (BE)
158131	Айдіел Стендед Інтернешенал НВі; Корпорейт Вілідж - Гент Білдінг, Да Вінчілаан 2, B-1935 Завентем, Бельгія (BE)
178523	Товариство з обмеженою відповідальністю Виробничо-комерційна фірма "БІОТОН"; вул. Миколи Руденка, 77, м. Дніпро, 49101 (UA)
199606	Тарасенко Ігор Анатолійович; вул. Липовецька, 26, м. Сквира, Київська обл., 09001 (UA) Тарасенко Ірина Петрівна; вул. Гвардійців Широнінців, 49 Г, кв. 53, м. Харків, 61170 (UA)
205843	ТОВАРИСТВО З ОБМЕЖЕНОЮ ВІДПОВІДАЛЬНІСТЮ "К-ФЛЕКС УКРАЇНА"; вул. Автозаводська, 54/19 (літера А2), м. Київ, 04114 (UA)
210405	Товариство з обмеженою відповідальністю "ВІТАПАК"; вул. Гоголя, 19, кв. 84, м. Дніпро, 49044 (UA)
213027	Акціонерне товариство "Аграрний фонд"; вул. Очаківська/пров. Очаківський, 5/6, м. Київ, 03151 (UA)
218346	Товариство з обмеженою відповідальністю Виробничо-комерційна фірма "БІОТОН"; вул. Миколи Руденка, 77, м. Дніпро, 49101 (UA)
221416	Товариство з обмеженою відповідальністю Виробничо-комерційна фірма "БІОТОН"; вул. Миколи Руденка, 77, м. Дніпро, 49101 (UA)
222585	БІК СЕЛЛО (ІНДІЯ) ПРАЙВЕТ ЛІМІТЕД; Плот № 711/1,2,3,4 Сомнас Роуд, Дабхел, Даман 396210, Дабхел, Даман, Даман енд Діу 396210, Індія (IN)
227385	Куткова Валерія Андріївна; вул. Ощєпкова, 16/2, кв. 99, м. Харків, 61099 (UA)
235238	Товариство з обмеженою відповідальністю Виробничо-комерційна фірма "БІОТОН"; вул. Миколи Руденка, 77, м. Дніпро, 49101 (UA)
238374	Акціонерне товариство "Аграрний фонд"; вул. Очаківська/пров. Очаківський, 5/6, м. Київ, 03151 (UA)
254506	Товариство з обмеженою відповідальністю Виробничо-комерційна фірма "БІОТОН"; вул. Миколи Руденка, 77, м. Дніпро, 49101 (UA)
258138	ФАРМАК ГРУП ЛІМІТЕД (FARMAK GROUP LIMITED); Лампусас, 1, П.С. 1095, Нікосія, Кіпр (Lampousas, 1, P.C. 1095, Nicosia, Cyprus) (CY)
260722	ТОВАРИСТВО З ОБМЕЖЕНОЮ ВІДПОВІДАЛЬНІСТЮ ВИРОБНИЧО-КОМЕРЦІЙНА ФІРМА "БІОТОН"; вул. Миколи Руденка, 77, м. Дніпро, 49101 (UA)
262421	ГЮНАЙДИН ЕТ САНАЙІ ВЕ ТІДЖАРЕТ АНОНІМ ШІРКЕТІ; Маслак Махаллесі, Бююкдере Джаддесі, №249/12, Сариєр, Стамбул, Туреччина (TR)
274705	Товариство з обмеженою відповідальністю "ФЕНІКС ЛТД"; вул. Підкови, 15, с. Рясне-Руське, Яворівський район, Львівська обл., 81085 (UA)

Продовження дії свідоцтва на знак для товарів і послуг

(111) Номер свідоцтва	(186) Очікувана дата закінчення строку продовження дії свідоцтва
47	11.07.2030
325	19.06.2030
386	07.09.2030

(111) Номер свідоцтва	(186) Очікувана дата закінчення строку продовження дії свідоцтва
886	28.11.2030
995	10.11.2030
1349	30.10.2030

(111) Номер свідоцтва	(186) Очікувана дата закінчення строку продовження дії свідоцтва
2147	14.11.2030
2148	14.11.2030
2629	14.11.2030

(111) Номер свідоцтва	(186) Очікувана дата закінчення строку продов-ження дії свідоцтва
2687	25.12.2030
3148	13.09.2030
3149	13.09.2030
3903	10.07.2030
4041	19.09.2030
4844	03.12.2030
4889	09.08.2030
5091	20.08.2030
5209	19.12.2030
5219	19.12.2030
6807	11.07.2030
20839	03.07.2030
25692	05.01.2030
26056	12.01.2030
27137	01.06.2030
27138	01.06.2030
27647	12.06.2030
27704	30.06.2030
27705	30.06.2030
27706	30.06.2030
27716	05.07.2030
27717	05.07.2030
27718	05.07.2030
27719	05.07.2030
27720	05.07.2030
27721	05.07.2030
27758	20.07.2030
27783	03.08.2030
28120	27.06.2030
28165	20.07.2030
28666	05.07.2030
28677	12.07.2030
28722	15.08.2030
28728	15.08.2030
28742	22.08.2030
29143	24.03.2030
29660	12.05.2030
29789	28.08.2030
30205	04.05.2030
30785	28.07.2030
31338	10.07.2030
32060	10.08.2030
32124	08.12.2030
32160	03.01.2031
32161	03.01.2031
32828	05.07.2030
33688	05.07.2030
33780	29.12.2030

(111) Номер свідоцтва	(186) Очікувана дата закінчення строку продов-ження дії свідоцтва
34462	29.12.2030
34528	21.08.2030
45277	21.11.2030
122997	25.01.2030
123061	19.03.2030
127870	04.06.2030
128526	01.07.2030
128527	01.07.2030
128528	01.07.2030
128529	01.07.2030
128530	01.07.2030
128532	02.07.2030
128534	02.07.2030
128535	02.07.2030
128561	29.07.2030
129320	01.07.2030
129322	01.07.2030
130725	02.07.2030
130727	06.07.2030
131283	13.07.2030
131313	13.09.2030
132585	02.08.2030
132610	15.09.2030
132628	04.10.2030
133169	20.01.2030
133983	08.07.2030
133993	20.08.2030
134017	30.09.2030
134935	04.10.2030
135617	06.10.2030
135643	23.11.2030
135669	14.12.2030
135670	14.12.2030
135671	14.12.2030
136318	16.07.2030
136333	04.10.2030
136342	05.11.2030
136369	07.12.2030
136370	13.12.2030
136810	15.03.2030
136811	15.03.2030
136907	23.07.2030
137528	06.07.2030
137531	20.07.2030
138023	22.03.2030
138024	22.03.2030
138151	23.04.2030
138176	13.05.2030

(111) Номер свідоцтва	(186) Очікувана дата закінчення строку продов-ження дії свідоцтва
138224	04.08.2030
139266	23.03.2030
139443	27.07.2030
139458	14.12.2030
139464	27.12.2030
139587	21.01.2030
139749	16.03.2030
140115	17.06.2030
140127	23.06.2030
140135	30.06.2030
140136	30.06.2030
140156	14.07.2030
140180	08.10.2030
140819	05.07.2030
140821	07.07.2030
140885	30.07.2030
141265	28.04.2030
141362	27.05.2030
141587	13.08.2030
141925	07.06.2030
142002	01.07.2030
142010	05.07.2030
142011	05.07.2030
142051	26.07.2030
142144	28.09.2030
142145	28.09.2030
142146	28.09.2030
142500	11.05.2030
142698	22.06.2030
142739	29.06.2030
142754	01.07.2030
142755	01.07.2030
142764	02.07.2030
142777	06.07.2030
142778	06.07.2030
142784	06.07.2030
142785	06.07.2030
142811	09.07.2030
142856	19.07.2030
142859	19.07.2030
142900	23.07.2030
142910	26.07.2030
142926	02.08.2030
143097	22.10.2030
143464	23.06.2030
143478	29.06.2030
143502	07.07.2030
143531	13.07.2030

(111) Номер свідоцтва	(186) Очікувана дата закінчення строку продовження дії свідоцтва
143546	14.07.2030
143559	19.07.2030
143565	20.07.2030
143590	26.07.2030
143591	26.07.2030
143644	04.08.2030
143681	16.08.2030
143698	18.08.2030
143727	31.08.2030
143830	30.09.2030
143831	30.09.2030
143846	06.10.2030
143870	25.10.2030
144209	07.07.2030
144277	20.07.2030
144349	03.08.2030
144400	17.08.2030
144404	18.08.2030
144414	20.08.2030
144586	15.10.2030
144965	01.07.2030
144984	08.07.2030
144998	15.07.2030
145005	16.07.2030
145122	18.08.2030
145189	08.09.2030
145292	30.09.2030
145309	04.10.2030
145365	18.10.2030
145385	22.10.2030
145392	22.10.2030
145427	27.10.2030
145636	29.03.2030
145690	22.06.2030
145693	23.06.2030
145720	01.07.2030
145800	20.08.2030
145801	20.08.2030
145807	25.08.2030
145826	30.08.2030
145873	10.09.2030
145932	29.09.2030
145977	15.10.2030
146024	26.10.2030
146025	26.10.2030

(111) Номер свідоцтва	(186) Очікувана дата закінчення строку продовження дії свідоцтва
146347	16.06.2030
146353	21.06.2030
146354	21.06.2030
146355	21.06.2030
146364	01.07.2030
146365	02.07.2030
146388	21.07.2030
146390	23.07.2030
146391	23.07.2030
146484	27.08.2030
146488	27.08.2030
146489	27.08.2030
146504	03.09.2030
146511	07.09.2030
146656	18.10.2030
146683	25.10.2030
147054	07.06.2030
147064	18.06.2030
147065	18.06.2030
147066	18.06.2030
147085	05.07.2030
147105	22.07.2030
147106	22.07.2030
147113	26.07.2030
147195	09.09.2030
147196	09.09.2030
147199	07.09.2030
147221	15.09.2030
147233	17.09.2030
147303	08.10.2030
147341	19.10.2030
147342	19.10.2030
147415	09.11.2030
147778	08.07.2030
147811	05.08.2030
147877	03.09.2030
147899	10.09.2030
147900	10.09.2030
148071	08.11.2030
148127	16.11.2030
148166	25.11.2030
148167	25.11.2030
148168	25.11.2030
148169	25.11.2030
148234	08.12.2030

(111) Номер свідоцтва	(186) Очікувана дата закінчення строку продовження дії свідоцтва
148295	20.12.2030
148317	21.12.2030
148633	26.08.2030
148699	08.10.2030
148828	19.11.2030
149304	30.08.2030
149356	13.10.2030
149421	11.11.2030
149498	29.11.2030
149514	03.12.2030
149530	08.12.2030
149602	20.12.2030
149615	22.12.2030
149616	22.12.2030
150041	25.10.2030
150085	15.11.2030
150107	25.11.2030
150173	20.12.2030
150174	20.12.2030
150536	30.03.2030
150590	27.09.2030
150732	22.12.2030
150785	31.12.2030
151713	02.09.2030
151714	02.09.2030
151769	16.11.2030
151781	24.11.2030
151787	26.11.2030
151792	30.11.2030
151854	27.12.2030
153968	20.07.2030
155436	10.09.2030
156773	16.07.2030
156774	16.07.2030
156796	27.10.2030
158095	21.01.2030
158103	16.07.2030
158104	16.07.2030
158120	24.11.2030
161260	13.09.2030
163708	05.10.2030

Припинення дії свідоцтва на підставі заяви власника повністю

(111) Номер свідоцтва	(141) Дата припинення дії свідоцтва
74507	25.08.2020

(111) Номер свідоцтва	(141) Дата припинення дії свідоцтва
265265	25.08.2020

Припинення дії свідоцтва на підставі заяви власника частково

(111) Номер свідоцтва	(141) Дата припинення дії свідоцтва частково	(511) Перелік товарів і/або послуг обмежено таким:
995	25.08.2020	Кл. 10: Медицинские пузыри, трубки, соски, пипетки, пробки, загубники, резиновые изделия для медицинских целей, перчатки. Кл. 12: Резиновые изделия для автотранспорта, боковины декоративные для автомобилей, брызговики для автомобилей. Кл. 17: Резиновые прокладки, кольца, манжеты, трубки технические, нити, пластины губчатые, резина, комплекты поливные, шланги, компенсаторы, амортизаторы резиновые, ремни крепежные, заглушки, кольца, профили, перчатки резиновые. Кл. 21: Брызговики, грелки неэлектрические. Кл. 24: Ткани прорезиненные. Кл. 25: Передники прорезиненные, обувь. Кл. 27: Коврики, клеенка. Кл. 28: Ласты, эспандеры, загубники для плавания.
129320	25.08.2020	Кл. 41: Освіта, виховування; забезпечування навчання; розваги; влаштовування спортивних і культурних заходів; влаштовування і проводіння виставок, вернісажів, фотовиставок (культурних і навчальних), в тому числі в мережі інтернет; видавничі послуги; видавництво газет, журналів, книжок; відеознімання; влаштовування і проводіння з'їздів, конференцій, конгресів, колоквіумів, форумів, диспутів, лекцій, дискусій, семінарів і симпозіумів; влаштовування і проводіння брифінгів для преси, прес-конференцій, інтерв'ю, круглих столів, спортивних і культурно-просвітницьких заходів, прийомів, концертів, вікторин, свят, балів, вечірок, фуршетів, конкурсів спортивних і розважальних, фестивалів, ігрових та розважальних шоу, шоу-програм, театральних постановок, феєрверків; влаштовування і проводіння презентацій розважальних, спортивних і світських заходів; влаштовування лотерей; влаштовування видовищ; влаштовування і проводіння ігор, змагань та турнірів (спортивних, навчальних або дозвільних); готування радіо- і телевізійних передач; дозвілля; дозвілля і навчання в клубах; забезпечування приміщенням для дозвілля, ігор, спорту; записування на відеоплівки; записування на магнітні і оптичні носії інформації; знімання відеокліпів і відеороликів, крім рекламних; інформування щодо навчання, дозвілля, розваг, спорту, культури, історії, кіно, театру, музики, світського життя; майстер-класи; музейні послуги (презентації, виставки); навчання індивідуальне; надавання незавантажних мережних електронних публікацій; наймання (прокат) відео- та аудіозаписів; наймання (прокат) відеофільмів; наймання (прокат) видовищних і театральних декорацій; написання текстів, крім рекламних; облаштовування дозвілля; орієнтування професійне (поради щодо освіти і навчання); планування зустрічей (дозвільних); попереднє замовляння місць на видовища; послуги з розміщування інформаційних матеріалів, крім рекламних; послуги сценаристів; послуги продюсерів; презентації вистав; проводіння культурно-масових, інформаційно-освітніх, спортивних, театральних і розважальних заходів; публікування текстів, крім рекламних; публікування електронних видань в комп'ютерних мережах; розважання (послуги артистів); розробляння телевізійних проектів; служба новин; створювання видовищ; створювання відеофільмів; театральні вистави; телевізійні і радіопередачі інформаційно-освітні, ігрові, спортивні та розважальні; фотографування; фоторепортажі.
252415	25.08.2020	Кл. 9: Контролюючі пристрої для автомобілів; електронні блоки керування для автомобілів та деталі і частини до них; електронні керувальні інструменти і пристрої до транспортних засобів та деталі і частини до них; симулятори для керування або перевіряння транспортних засобів; прилади для перевіряння швидкості транспортних засобів; електронні системи круїз-контролю до автомобілів; електронні системи круїз-контролю до двухколісних транспортних засобів; елект-

(111) Номер свідоцтва	(141) Дата припинення дії свідоцтва частково	(511) Перелік товарів і/або послуг обмежено таким:
		ронні системи круїз-контролю до велосипедів; прилади для вимірювання відстані для автомобілів, а саме аналізатори зображень; завантажне програмне забезпечення для систем керування транспортними засобами; завантажне програмне забезпечення для систем круїз-контролю; завантажне програмне забезпечення для систем допомоги водіям; завантажне програмне забезпечення для систем моніторингу для водіїв. Кл. 35: Послуги щодо роздрібного продажу автомобілів, деталей та частин до них.
255227	25.08.2020	Кл. 9: Акумулятори електричні, крім призначених для транспортних засобів; баласти до освітлювальних пристроїв; гальванічні батареї, крім призначених для транспортних засобів; гальванічні елементи, крім призначених для транспортних засобів; електричні дверні дзвоники; кнопки для дзвоників; регулятори освітлювання (світлорегулятори) електричні. Кл. 11: Абажури; автоклави електричні для готування їжі; скороварки електричні для готування їжі; акваріумні лампи; акваріумні нагрівачі; акваріумні фільтрувальні апарати; акумулятори пари; акумулятори тепла; антиблікові пристрої для автомобілів (лампове обладнання); антиблікові пристрої для транспортних засобів (лампове обладнання); антиобліднювачі для транспортних засобів; апарати гарячого повітря; апарати для дезодорування повітря; апарати для завантажування печей; апарати для зневоджування харчових відходів; апарати для іонування повітря або води; апарати для охолоджування напоїв; апарати для охолоджування повітря; апарати для очищання газу; апарати для очищання олій; апарати для просушування; апарати для смагнення; апарати для смаження кави; апарати для сушіння кормів; апарати для сушіння рук в убиральнях; апарати для фільтрування води; апарати з парою сухою для обличчя (сауни); апарати і машини для очищання повітря; апарати і устаткування для пом'якшування води; апарати та устаткування для освітлювання; апаратура для гідромасажних ванн; ацетиленові генератори; ацетиленові лампи; ацетиленові пальники; бактерицидні лампи для очищання повітря; барбекю (устаткування); бензинові пальники; біде; бойлери для пралень; пральні котли; ванни; ванни на мінеральну воду (посудини); вафельниці електричні; велосипедні ліхтарі; вентилятори (кондиціювання повітря); вентилятори (частини кондиціювального устаткування); вентилятори електричні особисті; вентиляційне (кондиціювальне) устаткування для транспортних засобів; вентиляційне (кондиціювальне) устаткування і апарати; вибухобезпечні лампи; випалювальні печі; випарники; витяжники кухонні; витяжні ковпаки; витяжні ковпаки для лабораторій; відпарювачі для тканин; вмістища для води під тиском; водовирувальні апарати; водогінне устаткування; водозабірні апарати; водонагрівачі; водонагрівачі (апарати); водоочищальне устаткування; водоочищальні апарати і машини; водопостачальне устаткування; водоспускне устаткування; водоспускні бачки для туалетів; вугільні електроди для дугових ламп; газові запальники; газові конденсатори, крім частин машин; газові котли; газові пальники; газонаповнені лампи; газоочисники (частини газового устаткування); скрубери (частини газового устаткування); газорозрядні трубки електричні для освітлювання; гідранти; гірлянди з ліхтариків святкові; горна; грилі; грілки; грілки (металеві); грілки для ніг електричні або неелектричні; грілки для постелі; дезінфікувальні апарати; дезінфікувальні апарати на медичні потреби; дезодорувальні апарати, крім призначених для особистого використання; декоративні фонтани; димоходи; диспенсери дезінфікувальних засобів для туалетів; дистилятори; дистиляційні апарати; дистиляційні колони; дугові лампи; душі; душові кабіни; електричне устаткування для виготовляння йогурту; електричні лампи; електронагрівні килими; жарильні; жарильні для солоду; жарильні пристрої (куховарські); жарильні рожни; жарові труби для опалювальних котлів; живильники для опалювальних котлів; занурювальні нагрівачі; запальники; запобіжні пристрої для водяних або газових апаратів та труб; затулки димоходів; зволожувачі для радіаторів центрального опалення; змійовики (частини дистилювального, нагрівального чи холодильного устаткування); зольники для печей; зрошувачі (іригаційне обладнання); кавоварки електричні; калорифери; камені з вулканічної лави для барбекю; каміни хатні; канальні печі; каструлі-скороварки електричні; киснево-водневі пальники; китайські ліхтарики; кишенькові грілки; клапани для регулювання рівня у вмістищах; клапани повітряні для парового опалюваль-

(111) Номер свідоцтва	(141) Дата припинення дії свідоцтва частково	(511) Перелік товарів і/або послуг обмежено таким:
		ного устаткування; ковдри електричні, крім призначених на медичні потреби; колосникові решітки для печей; кондиціонери; кондиціонери для транспортних засобів; крани (вентилі) для труб; крани (вентилі); крани змішувальні для водогінних труб; кришки для радіаторів; кузні перемісні; куховарське начиння електричне; куховарські апарати та устаткування; кухонні нагрівачі; кухонні печі; кухонні плити; лабораторні лампи; лабораторні пальники; лампи; лампи для завивання волосся; лампи для покажчиків повертання до автомобілів; лампове скло; лампові трубки скляні; лампочки електричні для новорічних ялинок; ліхтарі вуличні; ліхтарі на стояки; ліхтарі для автомобілів; ліхтарі для освітлювання; ліхтарі для транспортних засобів; ліхтарі кишенькові електричні; люмінесцентні трубки для освітлювання; люстри; магнієві нитки для освітлювання; масляні лампи; машини і апарати, що виробляють лід; мікрохвильові печі кухонні; мікрохвильові печі на промислові потреби; морозильні; мотоциклетні ліхтарі; мультиварки; муфти для ніг електронагрівні; нагрівальні апарати для захисту від обледеніння вікон транспортних засобів; нагрівальні елементи; нагрівальні плити; нагрівачі для ванн; нагрівачі для прасок; нагрівачі електричні для годувальних пляшок; нагрівачі повітря; насадки для газових пальників; нитки електронагрівачів; нитки розжарювання для електричних ламп; обертальні пристрої для жарильних рожнів; обігрівальні пластини; обігрівачі (опалювальні апарати); обкурювальні апарати, крім призначених на медичні потреби; обладнання для ванн; обладнання для лазень з гарячим повітрям; опалювальне водяне устаткування; опалювальне устаткування; опалювальне устаткування для транспортних засобів; опалювальні апарати електричні; опалювальні апарати на твердому, рідкому або газовому паливі; опалювальні котли; опори для випалювальних печей; освітлювальне устаткування для повітряних транспортних засобів; освітлювальні апарати світлодіодні (LED); осушувачі повітря; охолоджувальні баки для печей; охолоджувачі електричні; очищальне устаткування для стічної води; пальники; пальники для знищування бактерій; пальники для ламп; пальники рідкого палива; пароварки електричні; парові котли, крім частин машин; парогенератори, крім частин машин; пастеризатори; патрони для електричних ламп; перемісні кабіни для турецьких лазень; перколятори кавові електричні; печі стоматологічні; печі, крім призначених для лабораторного використання; підводні світильники; підігрівачі тарілок; пісуари (санітарно-технічне обладдя); плафони на лампи; подушки електронагрівні, крім призначених на медичні потреби; поливальне устаткування автоматичне; поливальні машини на сільськогосподарські потреби; полімеризаційне устаткування; преси для тортильї електричні; прилавки-вітрини з підігрівом; пристрої для готування шоколадного фондю електричні; пристрої для дезінфікування книг; пристрої для нагрівання клею; прожектори; прокладки для водогінних кранів; протибризкові насадки на крани; радіатори (обігрівальні); радіатори електричні; радіатори центрального опалення; раковини (водогінні); рафінувальні дистиляційні колони; регенератори тепла; регулівні і запобіжні пристрої для водогінних апаратів; регулівні і запобіжні пристрої для газопроводів; регулівні пристрої для водяного або газового устаткування та труб; регулівні та запобіжні пристрої для газових апаратів; регулятори тяги (опалювання); рефлектори для ламп; рефлектори для транспортних засобів; рефрижератори; холодильники; розжарювальні пальники; розширні посудини для систем центрального опалення; санітарно-технічні апарати і устаткування; світиві номери будинків; світильні апарати для транспортних засобів; світильні лампи; світильні лампи електричні; світильні лампи покажчиків повертання для транспортних засобів; світлорозсіювачі; сидіння на унітази; сидячі ванни; сміттєспалювачі; сонячні печі; сонячні термальні колектори (нагрівання); спиртові пальники; стельові світильники; стерилізатори; стерилізатори води; стерилізатори повітря; стерильні камери (санітарно-технічне устаткування); структурні плити для печей; каркаси металеві для печей; сушарки для тютюну; сушарки для фруктів; сушарки електричні для пралень; сушильні апарати; сушильні апарати і устаткування; теплові насоси; теплові пістолети; теплообмінники, крім частин машин; термостатичні клапани (частини теплового устаткування); тостери; тримачі для абажурів; труби (частини санітарно-технічного устаткування); водогінні труби для санітарно-технічного устаткування; труби котлів для опалювального устаткування; туалети (водоспускні); туалети перемісні; ультрафіолетові лампи, крім призначених

(111) Номер свідоцтва	(141) Дата припинення дії свідоцтва частково	(511) Перелік товарів і/або послуг обмежено таким:
		на медичні потреби; умивальники (частини санітарно-технічного устаткування); унітази для туалетів; устаткування автоматичне для транспортування золи; устаткування для ванн; устаткування для виробляння пари; устаткування для знесолювання морської води; устаткування для кондиціювання повітря; устаткування для обробляння ядерного палива і сповільнювачів ядерних реакцій; устаткування для охолоджування води; устаткування для охолоджування молока; устаткування для розподіляння води; устаткування для саун; устаткування для фільтрування повітря; устаткування для хлорування води басейнів для плавання; факели; факельні труби для використання у нафтовій промисловості; фари для автомобілів; фари для транспортних засобів; фасонна футерівка для печей; фени; фільтри для кондиціювання повітря; фільтри для питної води; фонтани; фрикційні запальники для запалювання газу; фритюрниці; футерівка з вогнетривкої глини для печей; хлібопекарське устаткування; хлібопекарські машини; хлібопекарські печі; холодильне устаткування для рідин; холодильне устаткування для тютюну; холодильне устаткування і машини; холодильні апарати; холодильні вмістини; холодильні камери; холодильні прилавки-вітрини; холодильні прилади; холодильні пристрої; холодильні шафи; хроматографи на промислові потреби; цоколі ламп; чайники електричні; шафи для вина електричні; шахтарські лампи; шкарпетки електронагрівні; ядерні реактори. Кл. 16: Авторучки; адресні пластинки для адресографів; адресні штампи; адресографи; акварелі (картини); альбоми; альбоми для вирізок; альманахи; апарати та машини для палітурних робіт (офісне обладнання); архітектурні макети; атласи; банкноти; бирки для облікових карток; біологічні зразки для досліджувань під мікроскопом (навчальні матеріали); бланки друковані; блокноти (канцелярські товари); блокноти для креслення та малювання; браслети на зап'ястки для утримування письмового приладдя; брошури; буклети; бульбашкове пластмасове опаковання; валики для друкарських машинок; валки для художників; верстатки; вивіски паперові або картонні; викрійки для шиття; віскозні листи для обгортання; вітальні листівки; вітальні листівки музичні; вкладиші паперові для шухляд ароматизовані або неароматизовані; вмістини для вершків паперові; вощений папір; вугільні олівці; газети; гальваностереотипи; гектографи; географічні карти; герби (паперові знаки); гігієнічний папір; гірлянди з прапорців паперових; гістологічні зрізи на навчальні потреби; глобуси земної кулі; готовальні; гравіювальні пластини; гравюри; графічні зображення; графічні репродукції; гребені для оздоблювання книжкових оправ; грифелі для олівців; гумки для стирання; диспенсери клейкої стрічки (канцелярське приладдя); дитячі нагрудники паперові; діаграми; діркопроколювачі (канцелярське приладдя); дошки для оголошень паперові або картонні; друкарські кліше; друкарські машинки електричні або неелектричні; друкарські шрифти; друкована продукція; друковані видання; друковані графічні роботи; еластичні гумки канцелярські; естампи (гравюри); етикетки паперові або картонні; журнали (періодичні видання); закладки книжкові; записники; затискачі для банкнот; затискачі для паперу; затискачі для ручок; зволожувачі (канцелярське приладдя); зволожувачі для прогумованих поверхонь (канцелярське приладдя); з'єднувальні смуги (палітурні); знаряддя канцелярське для стирання тексту; знаряддя канцелярське для стирання тексту на письмових дошках; зображення перевідні; зошити для писання або креслення; зразки почерків для копіювання; імпринтери для кредитних карток неелектричні; інформаційні бюлетені; календарі; калька з зображеннями; калька паперова; калька тканинна; камеді (клеючі препарати) на канцелярські або побутові потреби; камені для змішування чорнил (вмістини для чорнил); канцелярські товари; картини (малюнки) обрамлені або необрамлені; картки для сповіщення (канцелярські товари); картки колекційні, крім призначених для ігор; картки; картон з деревинної маси (канцелярський товар); картон; картонні тубуси; картотеки (канцелярське приладдя); каталоги; кашпо паперові; квитанційні книжки (канцелярські товари); квитки; клавіші друкарських машинок; клеї на канцелярські або побутові потреби; клейстер на канцелярські або побутові потреби; клейкі смуги на канцелярські або побутові потреби; клейкі стрічки на канцелярські або побутові потреби; клейковина (клей) на канцелярські або побутові потреби; клеючі препарати (клеї) на канцелярські або побутові потреби; книги; книготримачі; книжки-комікси; кнопки канцелярські; кнопки креслярські;

(111) Номер свідоцтва	(141) Дата припинення дії свідоцтва частково	(511) Перелік товарів і/або послуг обмежено таким:
		конверти (канцелярські товари); конусні паперові пакети; копіювальний папір; копіювальний папір (канцелярський товар); копіювальні голки креслярські; копіювально-розмножувальні апарати; корегувальні рідини (канцелярське приладдя); корегувальні чорнила (геліографія); коробки картонні для капелюхів; коробки паперові або картонні; косинці для креслення; котушки для чорнильних стрічок; крейда кравецька; крейда літографська; крейда у формі аерозолю; креслярські дошки; креслярські інструменти; креслярські лекала; креслярські матеріали; креслярські пера; крохмальна паста (клеюча речовина) на канцелярські або побутові потреби; купони на знижку друковані; ламінатори документів офісні; листи з відновленої целюлози для обгортання; листи паперові або пластмасові абсорбуючі, призначені для пакування харчових продуктів; листи паперові або пластмасові для контролювання вологості, призначені для пакування харчових продуктів; листівки рекламні; лінійки креслярські; літографії; літографічні твори мистецтва; літографські камені; лотки для фарб; люмінесцентний папір; малюнки; матеріали для запечатування на канцелярські потреби; матеріали для книжкових оправ; матеріали для моделювання; матеріали з крохмалю для пакування; машини для запечатування конвертів офісні; машини для запечатування офісні; машини франкувальні офісні; машинки для гостріння олівців електричні чи неелектричні; мішки для сміття паперові або пластмасові; мішки пластикові для відходів хатніх тварин; моделювальна глина; моделювальний віск, крім призначеного на стоматологічні потреби; мольберти; набивкові матеріали паперові або картонні; набиральні дошки (друкарські); набиральні столи (друкарські); набори для друкування портативні (канцелярське приладдя); навчальні матеріали (крім апаратів); наклейки (канцелярські товари); напальчники (канцелярське приладдя); настільні доріжки паперові; несесери з письмовим приладдям (канцелярські товари); несесери з письмовим приладдям (набори); ножі для паперу (канцелярське приладдя); різаки для паперу (канцелярське приладдя); ножі фальцювальні канцелярські; носові хустинки паперові; ноти надруковані; нумерувальні апарати; обкладинки (канцелярські товари); обкладинки для паспортів; облатки для запечатування; облікові картки (канцелярські товари); облікові книги; обчислювальні таблиці; олеографії; олівці; олівці автоматичні; олівці грифельні; опаковання для пляшок паперове або картонне; офісне приладдя, крім меблів; офісні перфоратори; офорти; офортні голки; офсетне полотно нетекстильне; пакети для куховарення в мікрохвильовій печі; пакети для пляшок паперові або картонні; пакувальні (перекладкові, набивкові) матеріали паперові або картонні; палітри для художників; пантографи (креслярські інструменти); паперові банти; паперові стрічки; паперові стрічки та картки для записування комп'ютерних програм; пап'є-маше; папір в аркушах (канцелярські товари); папір для електрокардіографів; папір для записувальних приладів; папір для пакування; папір для рентгенівських знімків; папір з деревинної маси; папір; папки для документів (канцелярські товари); папки для паперів; папки-швидкозшивачі для вкладних аркушів; пастелі (олівці); пасти для моделювання; пенали; пензлі для малювання; пензлі для художників; пера письмові; пера письмові золоті; пергаментний папір; періодичні видання друковані; перочистки; перфоровані картки для жакардових ткацьких верстатів; печатки; письмова крейда; письмове приладдя; письмовий папір; письмові грифельні дошки; письмові інструменти; письмові пензлі; підноси для листів; підноси для сортування і рахування грошей; підручники; посібники; підставки для рук художникам; підставки для ручок і олівців; підставки для фотографій; підставки паперові під вмістини для напоїв; підставки під пивні кухлі; підставки під штампи; підстилки на письмові столи; підстилки паперові на столи; підстилки паперові під столові прибори; пісенники; плакати; планшети з затискачами для паперу; пластмаси для моделювання; пластмасові плівки для обгортання; пластмасові плівки розтяжні для штабелювання; подрібнювачі паперу канцелярські; подушечки для штампів; полімерна моделювальна глина; полотнища з написами або зображеннями паперові; полотно для картин; полотно для книжкових оправ; портрети; поштові листівки; поштові марки; поштові штампи; прапори паперові; прес-пап'є; пристрої для виготовляння віньєток; пристрої для прикріплювання фотографій; прогумоване полотно на канцелярські потреби; прогумовані стрічки (канцелярські товари); промокальний папір; проспекти рекламні; реглети друкарські; реєстраційні журнали (книги записів);

(111) Номер свідоцтва	(141) Дата припинення дії свідоцтва частково	(511) Перелік товарів і/або послуг обмежено таким:
		рейсшини для креслення; риб'ячий клей на канцелярські або побутові потреби; рисовий папір; розклади друковані; розмічальна крейда; ручки (канцелярське приладдя); ручки маркувальні (канцелярські товари); ручки перові; ручні етикетувальні пристрої; рушники для обличчя паперові; рушники паперові; самоклейні стрічки на канцелярські або побутові потреби; світлокопії; серветки настільні паперові; серветки паперові для знімання макіяжу; сигарні банти; скатерки столові паперові; скоби канцелярські; скребки (засоби для підчищання тексту) канцелярські; скріпки канцелярські; срібний папір; сталеві літери; сталеві пера; стеатит (крейда кравецька); степлери (канцелярське приладдя); столова білизна паперова; стрижні для кулькових ручок; стрічки для друкарських машинок; стрічки корегувальні (канцелярське приладдя); сумки (пакети, торбинки) паперові або пластмасові для пакування; сургуч; схеми вишивок (шаблони); таблички паперові або картонні; тканини для книжкових оправ; точилки для олівців електричні чи неелектричні; транспаранти (канцелярські товари); трафарети; трафарети (канцелярські товари); трафарети для малювання; трафаретні розмножувальні апарати; тримачі для документів (канцелярські товари); тримачі для крейди; тримачі для олівців; тримачі для чекових книжок; тримачі для штампів (печаток); тримачі сторінок; туші; указки неелектронні; фарби в коробках (шкільне приладдя); фігурки (статуетки) з пап'є-маше; фільтри кавові паперові; фільтрувальний папір; фільтрувальні матеріали (паперові); форми для моделювальної глини (приладдя для художників); фотогравюри; фотографії (друковані); футляри для штампів (печаток); хромолітографії; хуан папір для китайського малювання та писання; циркулі для креслення; цифри (друкарські); чашечки для розводіння акварельних фарб; чорнило; чорнильниці; чорнильні пластини для копіювально-розмножувальних апаратів; чорнильні пластини для машин, що репродукують документи; чорнильні подушечки; чорнильні прибори; чорнильні стрижні; чорнильні стрічки; чорнильні стрічки для комп'ютерних принтерів; чотирикутні лінійки для креслення; чохли для викрійок; шаблони для стирання тексту; шафки для канцелярських товарів (офісне приладдя); шкільне приладдя (канцелярські товари); шкільні дошки; шнури для книжкових оправ; шрифти друкарські (цифрові і буквові); штампи; штампи для запечатування; японський папір.

Припинення дії свідоцтва у разі несплати збору за продовження строку дії

(111) Номер свідоцтва	(141) Дата припинення дії свідоцтва
53	09.01.2020
117	05.01.2020
118	05.01.2020
223	12.01.2020
289	20.01.2020
3729	05.01.2020
4692	12.01.2020
4733	10.01.2020
4735	05.01.2020
4741	05.01.2020
4755	05.01.2020
6194	06.01.2020
25354	05.01.2020
25358	06.01.2020
25360	06.01.2020
25363	12.01.2020
25369	13.01.2020
25370	13.01.2020

(111) Номер свідоцтва	(141) Дата припинення дії свідоцтва
25371	13.01.2020
25373	15.01.2020
25691	05.01.2020
25705	14.01.2020
25709	15.01.2020
25710	18.01.2020
25711	18.01.2020
25712	18.01.2020
25714	19.01.2020
25724	28.01.2020
26049	07.01.2020
26050	07.01.2020
26051	11.01.2020
26053	12.01.2020
26055	12.01.2020
26057	13.01.2020
26064	20.01.2020
26066	21.01.2020

(111) Номер свідоцтва	(141) Дата припинення дії свідоцтва
26075	29.01.2020
26076	29.01.2020
26517	15.01.2020
26519	15.01.2020
26533	19.01.2020
26535	25.01.2020
26537	26.01.2020
26539	27.01.2020
26543	28.01.2020
26546	29.01.2020
26998	05.01.2020
27000	26.01.2020
27001	29.01.2020
27465	21.01.2020
27471	30.01.2020
27991	05.01.2020
27992	06.01.2020
27994	06.01.2020

(111) Номер свідоцтва	(141) Дата припинення дії свідоцтва
28543	25.01.2020
29072	19.01.2020
29081	28.01.2020
29595	26.01.2020
29597	27.01.2020
32819	01.02.2020
33665	05.01.2020
37718	21.01.2020
119205	14.01.2020
119951	13.01.2020
119952	13.01.2020
119953	13.01.2020
119955	21.01.2020
120748	13.01.2020
120749	13.01.2020
120750	14.01.2020
120751	15.01.2020
120756	22.01.2020
120757	22.01.2020
120758	22.01.2020
120760	26.01.2020
120761	27.01.2020
120762	27.01.2020
121430	05.01.2020
121434	20.01.2020
121436	20.01.2020
121437	20.01.2020
121438	20.01.2020
121439	23.01.2020
121440	23.01.2020
121441	26.01.2020
121443	26.01.2020
121445	26.01.2020
121446	30.01.2020
121447	30.01.2020
121448	30.01.2020
121449	30.01.2020
122195	30.01.2020
122196	30.01.2020
122993	09.01.2020
122994	16.01.2020
122995	22.01.2020
122999	29.01.2020
123685	19.01.2020
123686	28.01.2020
124317	22.01.2020
124318	23.01.2020
125004	26.01.2020
125006	26.01.2020
125007	30.01.2020

(111) Номер свідоцтва	(141) Дата припинення дії свідоцтва
125008	30.01.2020
125733	15.01.2020
129277	13.01.2020
129278	16.01.2020
129279	23.01.2020
129601	05.06.2019
129602	05.06.2019
130074	29.01.2020
130696	19.01.2020
133148	12.01.2020
133149	12.01.2020
133150	12.01.2020
133152	12.01.2020
133154	12.01.2020
133155	14.01.2020
133156	14.01.2020
133158	19.01.2020
133159	19.01.2020
133160	19.01.2020
133161	19.01.2020
133164	19.01.2020
133166	20.01.2020
133168	21.01.2020
133170	27.01.2020
133171	27.01.2020
133172	27.01.2020
133174	28.01.2020
133723	28.01.2020
133900	05.01.2020
133902	05.01.2020
133903	05.01.2020
133904	05.01.2020
133906	06.01.2020
133908	06.01.2020
133909	06.01.2020
133911	07.01.2020
133914	09.01.2020
133915	09.01.2020
133916	09.01.2020
133917	12.01.2020
133918	12.01.2020
133919	12.01.2020
133920	12.01.2020
133921	12.01.2020
133922	13.01.2020
133925	14.01.2020
133928	14.01.2020
133929	14.01.2020
133930	14.01.2020
133932	19.01.2020

(111) Номер свідоцтва	(141) Дата припинення дії свідоцтва
133933	19.01.2020
133935	19.01.2020
133936	19.01.2020
133937	19.01.2020
133938	19.01.2020
133939	19.01.2020
133940	19.01.2020
133941	19.01.2020
133947	21.01.2020
133948	21.01.2020
133949	26.01.2020
133951	26.01.2020
133952	26.01.2020
133953	27.01.2020
133954	27.01.2020
133955	27.01.2020
133956	30.01.2020
133957	30.01.2020
134369	05.01.2020
134370	05.01.2020
134372	12.01.2020
134373	12.01.2020
134374	12.01.2020
134375	14.01.2020
134376	14.01.2020
134377	14.01.2020
134378	14.01.2020
134379	14.01.2020
134380	14.01.2020
134381	14.01.2020
134383	19.01.2020
134389	26.01.2020
134394	26.01.2020
134395	27.01.2020
134397	30.01.2020
134398	30.01.2020
134399	30.01.2020
134400	30.01.2020
134401	30.01.2020
134402	30.01.2020
134403	30.01.2020
134839	05.01.2020
134845	12.01.2020
134846	16.01.2020
134847	19.01.2020
134848	19.01.2020
134849	20.01.2020
134852	22.01.2020
134854	22.01.2020
134855	22.01.2020

(111) Номер свідоцтва	(141) Дата припинення дії свідоцтва
134857	23.01.2020
134860	26.01.2020
134861	27.01.2020
134863	28.01.2020
134865	30.01.2020
134866	30.01.2020
134867	30.01.2020
134868	30.01.2020
134869	30.01.2020
134870	30.01.2020
134871	30.01.2020
134872	30.01.2020
135359	05.01.2020
135360	05.01.2020
135361	05.01.2020
135363	06.01.2020
135364	06.01.2020
135367	06.01.2020
135369	12.01.2020
135370	12.01.2020
135371	12.01.2020
135372	12.01.2020
135373	12.01.2020
135374	12.01.2020
135375	12.01.2020
135376	12.01.2020
135377	12.01.2020
135378	12.01.2020
135380	13.01.2020
135381	14.01.2020
135388	14.01.2020
135389	14.01.2020
135390	14.01.2020
135391	14.01.2020
135392	15.01.2020
135393	16.01.2020
135394	19.01.2020
135395	19.01.2020
135396	19.01.2020
135397	19.01.2020
135398	19.01.2020
135399	19.01.2020
135401	19.01.2020
135402	19.01.2020
135404	22.01.2020
135406	22.01.2020
135407	22.01.2020
135408	22.01.2020
135409	22.01.2020
135410	22.01.2020

(111) Номер свідоцтва	(141) Дата припинення дії свідоцтва
135412	23.01.2020
135413	23.01.2020
135414	23.01.2020
135415	23.01.2020
135416	23.01.2020
135418	23.01.2020
135419	23.01.2020
135422	23.01.2020
135423	23.01.2020
135425	26.01.2020
135427	26.01.2020
135428	26.01.2020
135430	26.01.2020
135432	26.01.2020
135434	27.01.2020
135435	28.01.2020
135436	28.01.2020
135437	28.01.2020
135440	29.01.2020
135441	29.01.2020
135442	29.01.2020
135443	30.01.2020
135445	30.01.2020
135447	30.01.2020
135448	30.01.2020
136011	05.01.2020
136012	05.01.2020
136013	05.01.2020
136014	05.01.2020
136015	05.01.2020
136016	05.01.2020
136017	05.01.2020
136018	05.01.2020
136019	05.01.2020
136020	05.01.2020
136021	05.01.2020
136024	05.01.2020
136027	12.01.2020
136028	12.01.2020
136029	12.01.2020
136031	12.01.2020
136032	12.01.2020
136033	13.01.2020
136034	13.01.2020
136036	14.01.2020
136038	14.01.2020
136039	14.01.2020
136040	14.01.2020
136042	14.01.2020
136044	15.01.2020

(111) Номер свідоцтва	(141) Дата припинення дії свідоцтва
136045	15.01.2020
136046	15.01.2020
136047	15.01.2020
136048	15.01.2020
136049	15.01.2020
136050	16.01.2020
136051	16.01.2020
136052	16.01.2020
136053	16.01.2020
136055	16.01.2020
136056	16.01.2020
136057	16.01.2020
136058	16.01.2020
136059	16.01.2020
136061	19.01.2020
136062	19.01.2020
136063	19.01.2020
136064	19.01.2020
136066	19.01.2020
136067	19.01.2020
136069	19.01.2020
136070	20.01.2020
136071	20.01.2020
136072	21.01.2020
136073	21.01.2020
136077	22.01.2020
136078	23.01.2020
136082	23.01.2020
136083	23.01.2020
136088	26.01.2020
136089	26.01.2020
136090	26.01.2020
136091	26.01.2020
136092	26.01.2020
136093	26.01.2020
136100	26.01.2020
136101	26.01.2020
136103	26.01.2020
136104	26.01.2020
136105	27.01.2020
136106	28.01.2020
136107	28.01.2020
136109	28.01.2020
136111	28.01.2020
136112	28.01.2020
136114	29.01.2020
136115	30.01.2020
136116	30.01.2020
136639	15.01.2020
136640	15.01.2020

(111) Номер свідоцтва	(141) Дата припинення дії свідоцтва
136642	16.01.2020
136643	16.01.2020
136644	16.01.2020
136647	16.01.2020
136648	16.01.2020
136651	16.01.2020
136652	16.01.2020
136653	16.01.2020
136654	16.01.2020
136655	16.01.2020
136656	16.01.2020
136657	16.01.2020
136658	16.01.2020
136659	16.01.2020
136660	16.01.2020
136661	16.01.2020
136662	16.01.2020
136663	16.01.2020
136664	16.01.2020
136665	16.01.2020
136666	16.01.2020
136667	16.01.2020
136668	16.01.2020
136669	16.01.2020
136670	16.01.2020
136671	16.01.2020
136672	16.01.2020
136673	16.01.2020
136674	16.01.2020
136675	16.01.2020
136676	19.01.2020
136677	19.01.2020
136679	21.01.2020
136680	21.01.2020
136681	21.01.2020
136682	21.01.2020
136683	23.01.2020
136684	23.01.2020
136687	26.01.2020
136688	26.01.2020
136693	27.01.2020
136696	29.01.2020
136697	30.01.2020
136698	30.01.2020
136699	30.01.2020
136701	30.01.2020
137135	05.01.2020
137138	13.01.2020
137139	16.01.2020
137141	16.01.2020

(111) Номер свідоцтва	(141) Дата припинення дії свідоцтва
137146	20.01.2020
137147	20.01.2020
137148	20.01.2020
137150	21.01.2020
137153	22.01.2020
137154	23.01.2020
137155	23.01.2020
137158	23.01.2020
137160	26.01.2020
137161	26.01.2020
137162	26.01.2020
137165	27.01.2020
137167	28.01.2020
137168	28.01.2020
137172	28.01.2020
137173	29.01.2020
137174	29.01.2020
137176	29.01.2020
137177	29.01.2020
137774	05.01.2020
137775	05.01.2020
137776	07.01.2020
137777	16.01.2020
137778	16.01.2020
137782	16.01.2020
137786	16.01.2020
137787	16.01.2020
137788	16.01.2020
137792	20.01.2020
137793	21.01.2020
137794	21.01.2020
137795	21.01.2020
137796	22.01.2020
137797	22.01.2020
137798	22.01.2020
137800	23.01.2020
137801	23.01.2020
137802	23.01.2020
137803	23.01.2020
137804	26.01.2020
137805	26.01.2020
137807	27.01.2020
137809	28.01.2020
137812	29.01.2020
138484	14.01.2020
138486	14.01.2020
138487	16.01.2020
138488	16.01.2020
138489	16.01.2020
138490	16.01.2020

(111) Номер свідоцтва	(141) Дата припинення дії свідоцтва
138491	22.01.2020
138492	22.01.2020
138493	19.01.2020
138494	19.01.2020
138497	20.01.2020
138498	22.01.2020
138499	22.01.2020
138500	22.01.2020
138501	23.01.2020
138502	23.01.2020
138503	23.01.2020
138504	23.01.2020
138505	26.01.2020
138506	26.01.2020
138508	27.01.2020
138511	29.01.2020
138512	29.01.2020
138513	29.01.2020
138515	30.01.2020
139152	05.01.2020
139153	13.01.2020
139154	14.01.2020
139155	16.01.2020
139156	16.01.2020
139158	16.01.2020
139162	23.01.2020
139163	26.01.2020
139164	26.01.2020
139165	28.01.2020
139166	28.01.2020
139167	28.01.2020
139170	30.01.2020
139606	06.01.2020
139607	06.01.2020
139608	07.01.2020
139617	15.01.2020
139619	15.01.2020
139620	15.01.2020
139621	16.01.2020
139622	20.01.2020
139623	20.01.2020
139624	21.01.2020
139625	23.01.2020
139626	23.01.2020
139627	23.01.2020
139628	26.01.2020
139630	26.01.2020
139633	27.01.2020
139634	27.01.2020
139635	27.01.2020

(111) Номер свідоцтва	(141) Дата припинення дії свідоцтва
139636	28.01.2020
139643	29.01.2020
139644	30.01.2020
140325	05.01.2020
140327	12.01.2020
140328	13.01.2020
140331	21.01.2020
140333	23.01.2020
140335	26.01.2020
140336	27.01.2020
141090	16.01.2020
141091	23.01.2020
141092	23.01.2020
141093	26.01.2020
141736	09.01.2020
141737	09.01.2020
141738	14.01.2020
141742	26.01.2020
141743	27.01.2020
141744	28.01.2020
141745	28.01.2020
142293	21.01.2020

(111) Номер свідоцтва	(141) Дата припинення дії свідоцтва
143242	13.01.2020
143243	20.01.2020
143244	23.01.2020
143994	05.01.2020
143995	15.01.2020
143996	21.01.2020
143997	26.01.2020
144766	20.01.2020
144767	23.01.2020
145608	12.01.2020
145609	14.01.2020
145611	26.01.2020
146290	23.01.2020
146291	23.01.2020
146293	28.01.2020
146294	28.01.2020
146979	12.01.2020
146980	26.01.2020
146981	26.01.2020
146982	26.01.2020
146983	27.01.2020
146984	27.01.2020

(111) Номер свідоцтва	(141) Дата припинення дії свідоцтва
146985	27.01.2020
147720	13.01.2020
147722	30.01.2020
148552	14.01.2020
148553	27.01.2020
148554	30.01.2020
149216	19.01.2020
151663	23.01.2020
153216	13.01.2020
153217	22.01.2020
153218	30.01.2020
156750	06.01.2020
156751	06.01.2020
163420	06.01.2020
173196	06.01.2020
175046	06.01.2020
175047	06.01.2020
175048	06.01.2020

Визнання свідоцтва недійсним за рішенням суду повністю

(111) Номер свідоцтва	Назва суду, номер та дата прийняття рішення	Дата, від якої свідоцтво вважається таким, що не набрало чинності
28163	Солом'янський районний суд м. Києва; № 760/5134/15-ц; 11.05.2016	20.07.2000
185083	Господарський суд м. Києва; № 910/13119/17; 10.10.2018	29.05.2013

Визнання свідоцтва недійсним за рішенням суду частково

(111) Номер свідоцтва	Назва суду, номер та дата прийняття рішення	(511) Перелік товарів і/або послуг обмежено таким:	Дата, від якої свідоцтво вважається таким, що не набрало чинності частково
50459	Господарський суд м. Києва; № 910/13119/17; 10.10.2018	Кл. 30: Кава, чай, какао, цукор, рис, тапіока, саго, замінники кави; борошно та зернові продукти, хліб; кондитерські вироби, морозиво, мед, сироп мелясовий; дріжджі, пекарські порошки; сіль, гірчиця; оцет, приправи; прянощі; харчовий лід; всі товари, що включені до 30 класу. Кл. 32: Пиво; мінеральні і газовані води та інші безалкогольні напої; фруктові напої і фруктові соки; сиропи та інші складники для готування напоїв; всі товари, що включені до 32 класу.	19.05.2003

Передача виключних майнових прав інтелектуальної власності на знак для товарів і послуг

(111) Номер свідоцтва	(770) Ім'я або повне найменування та адреса попереднього власника свідоцтва	(732) Ім'я або повне найменування та адреса власника свідоцтва	Реєстра-ційний номер рішення
17376	Торгівельно-виробнича корпорація "ОЛЬВІЯ", вул. Лабораторна, 45, м. Дніпропетровськ, 49010	ТОВАРИСТВО З ОБМЕЖЕНОЮ ВІДПОВІДАЛЬНІСТЮ "ДОМІНУС-К", вул. Лабораторна, буд. 45, м. Дніпро, 49010	27124
17377	Торгівельно-виробнича корпорація "Ольвія", вул. Лабораторна, 45, м. Дніпропетровськ, 49010	ТОВАРИСТВО З ОБМЕЖЕНОЮ ВІДПОВІДАЛЬНІСТЮ "ДОМІНУС-К", вул. Лабораторна, буд. 45, м. Дніпро, 49010	27125
24812	Торгівельно-виробнича корпорація "ОЛЬВІЯ", вул. Лабораторна, 45, м. Дніпропетровськ, 49010	ТОВАРИСТВО З ОБМЕЖЕНОЮ ВІДПОВІДАЛЬНІСТЮ "ДОМІНУС-К", вул. Лабораторна, буд. 45, м. Дніпро, 49010	27126
24860	Торгівельно-виробнича корпорація "Ольвія", вул. Лабораторна, 45, м. Дніпропетровськ, 49010	ТОВАРИСТВО З ОБМЕЖЕНОЮ ВІДПОВІДАЛЬНІСТЮ "ДОМІНУС-К", вул. Лабораторна, буд. 45, м. Дніпро, 49010	27127
27240	Торгівельно-виробнича корпорація "ОЛЬВІЯ", вул. Лабораторна, 45, м. Дніпропетровськ, 49010	ТОВАРИСТВО З ОБМЕЖЕНОЮ ВІДПОВІДАЛЬНІСТЮ "ДОМІНУС-К", вул. Лабораторна, буд. 45, м. Дніпро, 49010	27128
27302	Торгівельно-виробнича корпорація "ОЛЬВІЯ", вул. Лабораторна, 45, м. Дніпропетровськ, 49010	ТОВАРИСТВО З ОБМЕЖЕНОЮ ВІДПОВІДАЛЬНІСТЮ "ДОМІНУС-К", вул. Лабораторна, буд. 45, м. Дніпро, 49010	27129
27647	Торгівельно-виробнича корпорація "Ольвія", вул. Лабораторна, 45, м. Дніпропетровськ, 10, 49010	ТОВАРИСТВО З ОБМЕЖЕНОЮ ВІДПОВІДАЛЬНІСТЮ "ДОМІНУС-К", вул. Лабораторна, буд. 45, м. Дніпро, 49010	27130
33672	Торгівельно-виробнича корпорація "ОЛЬВІЯ", вул. Лабораторна, 45, м. Дніпропетровськ, 49010	ТОВАРИСТВО З ОБМЕЖЕНОЮ ВІДПОВІДАЛЬНІСТЮ "ДОМІНУС-К", вул. Лабораторна, буд. 45, м. Дніпро, 49010	27131
33795	Торгівельно-виробнича корпорація "ОЛЬВІЯ", вул. Лабораторна, 45, м. Дніпропетровськ, 49010	ТОВАРИСТВО З ОБМЕЖЕНОЮ ВІДПОВІДАЛЬНІСТЮ "ДОМІНУС-К", вул. Лабораторна, буд. 45, м. Дніпро, 49010	27132
33796	Торгівельно-виробнича корпорація "ОЛЬВІЯ", вул. Лабораторна, 45, м. Дніпропетровськ, 49010	ТОВАРИСТВО З ОБМЕЖЕНОЮ ВІДПОВІДАЛЬНІСТЮ "ДОМІНУС-К", вул. Лабораторна, буд. 45, м. Дніпро, 49010	27133
34479	Торгівельно-виробнича корпорація "ОЛЬВІЯ", вул. Лабораторна, 45, м. Дніпропетровськ, 49010	ТОВАРИСТВО З ОБМЕЖЕНОЮ ВІДПОВІДАЛЬНІСТЮ "ДОМІНУС-К", вул. Лабораторна, буд. 45, м. Дніпро, 49010	27134
34480	Торгівельно-виробнича корпорація "ОЛЬВІЯ", вул. Лабораторна, 45, м. Дніпропетровськ, 49010	ТОВАРИСТВО З ОБМЕЖЕНОЮ ВІДПОВІДАЛЬНІСТЮ "ДОМІНУС-К", вул. Лабораторна, буд. 45, м. Дніпро, 49010	27135
34481	Торгівельно-виробнича корпорація "ОЛЬВІЯ", вул. Лабораторна, 45, м. Дніпропетровськ, 49010	ТОВАРИСТВО З ОБМЕЖЕНОЮ ВІДПОВІДАЛЬНІСТЮ "ДОМІНУС-К", вул. Лабораторна, буд. 45, м. Дніпро, 49010	27136
34482	Торгівельно-виробнича корпорація "ОЛЬВІЯ", вул. Лабораторна, 45, м. Дніпропетровськ, 49010	ТОВАРИСТВО З ОБМЕЖЕНОЮ ВІДПОВІДАЛЬНІСТЮ "ДОМІНУС-К", вул. Лабораторна, буд. 45, м. Дніпро, 49010	27137
34483	Торгівельно-виробнича корпорація "ОЛЬВІЯ",	ТОВАРИСТВО З ОБМЕЖЕНОЮ ВІДПОВІДАЛЬНІСТЮ "ДОМІНУС-К",	27138

(111) Номер свідоцтва	(770) Ім'я або повне найменування та адреса попереднього власника свідоцтва	(732) Ім'я або повне найменування та адреса власника свідоцтва	Реєстраційний номер рішення
	вул. Лабораторна, 45, м. Дніпропетровськ, 49010	вул. Лабораторна, буд. 45, м. Дніпро, 49010	
34485	Торгівельно-виробнича корпорація "ОЛЬВІЯ", вул. Лабораторна, 45, м. Дніпропетровськ, 49010	ТОВАРИСТВО З ОБМЕЖЕНОЮ ВІДПОВІДАЛЬНІСТЮ "ДОМІНУС-К", вул. Лабораторна, буд. 45, м. Дніпро, 49010	27139
34486	Торгівельно-виробнича корпорація "ОЛЬВІЯ", вул. Лабораторна, 45, м. Дніпропетровськ, 49010	ТОВАРИСТВО З ОБМЕЖЕНОЮ ВІДПОВІДАЛЬНІСТЮ "ДОМІНУС-К", вул. Лабораторна, буд. 45, м. Дніпро, 49010	27140
34496	Торгівельно-виробнича корпорація "ОЛЬВІЯ", вул. Лабораторна, 45, м. Дніпропетровськ, 49010	ТОВАРИСТВО З ОБМЕЖЕНОЮ ВІДПОВІДАЛЬНІСТЮ "ДОМІНУС-К", вул. Лабораторна, буд. 45, м. Дніпро, 49010	27141
34507	Торгівельно-виробнича корпорація "ОЛЬВІЯ", вул. Лабораторна, 45, м. Дніпропетровськ, 49010	ТОВАРИСТВО З ОБМЕЖЕНОЮ ВІДПОВІДАЛЬНІСТЮ "ДОМІНУС-К", вул. Лабораторна, буд. 45, м. Дніпро, 49010	27142
35139	Торгівельно-виробнича корпорація "ОЛЬВІЯ", вул. Лабораторна, 45, м. Дніпропетровськ, 10, 49010	ТОВАРИСТВО З ОБМЕЖЕНОЮ ВІДПОВІДАЛЬНІСТЮ "ДОМІНУС-К", вул. Лабораторна, буд. 45, м. Дніпро, 49010	27143
111115	Торгівельно-виробнича корпорація "ОЛЬВІЯ", вул. Лабораторна, 45, м. Дніпропетровськ, 49010	ТОВАРИСТВО З ОБМЕЖЕНОЮ ВІДПОВІДАЛЬНІСТЮ "ДОМІНУС-К", вул. Лабораторна, буд. 45, м. Дніпро, 49010	27144
111116	Торгівельно-виробнича корпорація "ОЛЬВІЯ", вул. Лабораторна, 45, м. Дніпропетровськ, 49010	ТОВАРИСТВО З ОБМЕЖЕНОЮ ВІДПОВІДАЛЬНІСТЮ "ДОМІНУС-К", вул. Лабораторна, буд. 45, м. Дніпро, 49010	27145
36764	Товариство з обмеженою відповідальністю "Науково-виробнича фірма МІДА, лтд", вул. Східна, 1, м. Запоріжжя, 69050	Товариство з обмеженою відповідальністю "ДЖІ БІ ПЛАСТ", вул. Східна, буд. 1, м. Запоріжжя, 69050	27146
205482	Товариство з обмеженою відповідальністю "НАУКОВО-ВИРОБНИЧА ФІРМА МІДА, лтд", вул. Східна, 1, м. Запоріжжя, 69050	Товариство з обмеженою відповідальністю "ДЖІ БІ ПЛАСТ", вул. Східна, буд. 1, м. Запоріжжя, 69050	27147
242726	Товариство з обмеженою відповідальністю "НАУКОВО-ВИРОБНИЧА ФІРМА МІДА, лтд", вул. Східна, 1, м. Запоріжжя, 69050	Товариство з обмеженою відповідальністю "ДЖІ БІ ПЛАСТ", вул. Східна, буд. 1, м. Запоріжжя, 69050	27148
251913	Товариство з обмеженою відповідальністю "НАУКОВО-ВИРОБНИЧА ФІРМА МІДА, лтд", вул. Східна, 1, м. Запоріжжя, 69050	Товариство з обмеженою відповідальністю "ДЖІ БІ ПЛАСТ", вул. Східна, буд. 1, м. Запоріжжя, 69050	27149
133562	Товариство з обмеженою відповідальністю "АТЛАНТАС ВОРЛДВАЙД", вул. Маяцька дорога, 25, смт Хлібодарське, Біляївський р-н, Одеська обл., 67667	Родін Юрій Олександрович, пров. Амбулаторний, 1, м. Одеса, 65038	27150
193666	Товариство з обмеженою відповідальністю "АТЛАНТАС ВОРЛДВАЙД", вул. Маяцька дорога, 25, смт Хлібодарське, Біляївський р-н, Одеська обл., 67667	Родін Юрій Олександрович, пров. Амбулаторний, 1, м. Одеса, 65038	27151
229427	Товариство з обмеженою відповідальністю "Атлантас Ворлдвайд", Маяцька дорога, 25, смт Хлібодарське, Біляївський р-н, Одеська обл., 67668	Родін Юрій Олександрович, пров. Амбулаторний, 1, м. Одеса, 65038	27152
187846	Товариство з обмеженою відповідальністю "АТЛАНТАС ВОРЛДВАЙД", вул. Маяцька дорога, 25, смт Хлібодарське, Біляївський р-н, Одеська обл., 67667	Беккер Марк Ісаакович, бульвар Лідерсівський, буд. 5, кв. 176, м. Одеса, 65014	27153
191805	Товариство з обмеженою відповідальністю "АТЛАНТАС ВОРЛДВАЙД", вул. Маяцька дорога, 25, смт Хлібодарське, Біляївський р-н, Одеська обл., 67667	Беккер Марк Ісаакович, бульвар Лідерсівський, буд. 5, кв. 176, м. Одеса, 65014	27154

(111) Номер свідоцтва	(770) Ім'я або повне найменування та адреса попереднього власника свідоцтва	(732) Ім'я або повне найменування та адреса власника свідоцтва	Реєстраційний номер рішення
45382	Товариство з обмеженою відповідальністю "БЕТА-В", вул. А. Іванова, 9, м. Вінниця, 21006	Товариство з обмеженою відповідальністю "АЛВЕЛ", вул. Мартина Небаби, буд. 106 в, м. Чернігів, 14005	27155
56456	Товариство з обмеженою відповідальністю "ФІНАНСОВА КОМПАНІЯ "ІНВЕСТОХІЛЛС ВЕСТА", вул. Олексія Терьохіна, буд. 8 А, офіс 111, м. Київ, 04080	Товариство з обмеженою відповідальністю "КМ ІНВЕСТПРОЕКТ", вул. Феодори Пушиної, буд. 8-А, офіс 107/2, м. Київ, 03115	27156
158254	Товариство з обмеженою відповідальністю "СТАРКАП", вул. Кобзарська, буд. 10-А, м. Київ, 04114	Товариство з обмеженою відповідальністю "УРБАН СТУДІЯ", вул. Кобзарська, буд. 10-А, м. Київ, 04114	27157
238024	Білан Таміла Юріївна, вул. Голубовського, 24, с. Городещина, Полі-ський р-н, Київська обл., 07053	МАЙДАН ХОЛДІНГ ЛЛС, 4300 Біскейн блвд, сюіт 203, Маямі, FL 33137, США	27158
234723	Варягін Євген Олександрович, просп. Павла Тичини, 9 Б, кв. 4, м. Київ, 02152	АКЦІОНЕРНЕ ТОВАРИСТВО "ЗАКРИТИЙ НЕДИВЕРСИФІКОВАНИЙ ВЕНЧУРНИЙ КОРПОРАТИВНИЙ ІНВЕСТИЦІЙНИЙ ФОНД "НОБЕЛЬ", вул. Богатирська, буд. 3Г, м. Київ, 04212	27159
256577	Варягін Євген Олександрович, просп. Павла Тичини, 9 Б, кв. 4, м. Київ, 02152	АКЦІОНЕРНЕ ТОВАРИСТВО "ЗАКРИТИЙ НЕДИВЕРСИФІКОВАНИЙ ВЕНЧУРНИЙ КОРПОРАТИВНИЙ ІНВЕСТИЦІЙНИЙ ФОНД "НОБЕЛЬ", вул. Богатирська, буд. 3Г, м. Київ, 04212	27160
263375	Варягін Євген Олександрович, просп. Павла Тичини, 9 Б, кв. 4, м. Київ, 02152	АКЦІОНЕРНЕ ТОВАРИСТВО "ЗАКРИТИЙ НЕДИВЕРСИФІКОВАНИЙ ВЕНЧУРНИЙ КОРПОРАТИВНИЙ ІНВЕСТИЦІЙНИЙ ФОНД "НОБЕЛЬ", вул. Богатирська, буд. 3Г, м. Київ, 04212	27161
265547	Варягін Євген Олександрович, просп. Павла Тичини, 9 Б, кв. 4, м. Київ, 02152	АКЦІОНЕРНЕ ТОВАРИСТВО "ЗАКРИТИЙ НЕДИВЕРСИФІКОВАНИЙ ВЕНЧУРНИЙ КОРПОРАТИВНИЙ ІНВЕСТИЦІЙНИЙ ФОНД "НОБЕЛЬ", вул. Богатирська, буд. 3Г, м. Київ, 04212	27162
80882	АСОЦІАЦІЯ "ПРОМИСЛОВО-БУДІВЕЛЬНА ГРУПА "КОВАЛЬСЬКА", вул. Панаса Мирного, буд. 4, м. Київ, 01011	Товариство з обмеженою відповідальністю "Промислово-будівельна група Ковальська", вул. Панаса Мирного, буд. 4, м. Київ, 01011	27163
80883	АСОЦІАЦІЯ "ПРОМИСЛОВО-БУДІВЕЛЬНА ГРУПА "КОВАЛЬСЬКА", вул. Панаса Мирного, буд. 4, м. Київ, 01011	Товариство з обмеженою відповідальністю "Промислово-будівельна група Ковальська", вул. Панаса Мирного, буд. 4, м. Київ, 01011	27164
234375	АСОЦІАЦІЯ "ПРОМИСЛОВО-БУДІВЕЛЬНА ГРУПА "КОВАЛЬСЬКА", вул. Панаса Мирного, буд. 4, м. Київ, 01011	Товариство з обмеженою відповідальністю "Промислово-будівельна група Ковальська", вул. Панаса Мирного, буд. 4, м. Київ, 01011	27165
234376	АСОЦІАЦІЯ "ПРОМИСЛОВО-БУДІВЕЛЬНА ГРУПА "КОВАЛЬСЬКА", вул. Панаса Мирного, буд. 4, м. Київ, 01011	Товариство з обмеженою відповідальністю "Промислово-будівельна група Ковальська", вул. Панаса Мирного, буд. 4, м. Київ, 01011	27166
241788	АСОЦІАЦІЯ "ПРОМИСЛОВО-БУДІВЕЛЬНА ГРУПА "КОВАЛЬСЬКА", вул. Панаса Мирного, буд. 4, м. Київ, 01011	Товариство з обмеженою відповідальністю "Промислово-будівельна група Ковальська", вул. Панаса Мирного, буд. 4, м. Київ, 01011	27167
262899	Асоціація "Промислово-будівельна група "Ковальська", вул. Панаса Мирного, 4, м. Київ, 01011	Товариство з обмеженою відповідальністю "Промислово-будівельна група Ковальська", вул. Панаса Мирного, буд. 4, м. Київ, 01011	27168
114137	Шлінчак Віктор Петрович, вул. Панаса Мирного, 17, кв. 86-б, м. Київ, 01011	Шлінчак Віктор Петрович, вул. Панаса Мирного, 17, кв. 86-б, м. Київ, 01011; Лимар Юлія Володимирівна, вул. І. Франка, 11, м. Обухів, Київська обл., 08700	27169
114138	Шлінчак Віктор Петрович, вул. Панаса Мирного, 17, кв. 86-Б, м. Київ, 01011	Шлінчак Віктор Петрович, вул. Панаса Мирного, 17, кв. 86-Б, м. Київ, 01011;	27170

(111) Номер свідоцтва	(770) Ім'я або повне найменування та адреса попереднього власника свідоцтва	(732) Ім'я або повне найменування та адреса власника свідоцтва	Реєстраційний номер рішення
		Лимар Юлія Володимирівна, вул. І. Франка, 11, м. Обухів, Київська обл., 08700	
131074	Шлінчак Віктор Петрович, вул. Панаса Мирного, 17, кв. 86-Б, м. Київ, 01011	Шлінчак Віктор Петрович, вул. Панаса Мирного, 17, кв. 86-Б, м. Київ, 01011; Лимар Юлія Володимирівна, вул. І. Франка, 11, м. Обухів, Київська обл., 08700	27171
173721	Лозейкін Андрій Валентинович, вул. Професора Толока, буд. 34, кв. 65, м. Запоріжжя, 69096	Каракоч Ердем, вул. Бородінська, буд. 7, кв. 31, м. Запоріжжя, 69096	27172
269384	Товариство з обмеженою відповідальністю "УРБАНІСТ", вул. Солом'янська, 39, м. Київ, 03141	Немцев Андрій Сергійович, вул. Леніна, 66, м. Первомайськ, Луганська обл., 93200	27173
263973	Горбач Євген Григорович, вул. Благодатна, 77, м. Бровари, Київська обл., 07401	Бейджінг На Лонг Гармент Ко., Лтд, 2096 рум, Тіанья клозінг маркет 2 сторі, Ябао Роад No. 2, Чаоянг Дістрікт, Бейджінг сіті, Китай	27174
56824	Костюков Сергій Васильович, просп. Героїв Сталінграда, 53Б, кв. 67, м. Київ, 04213	ТОВАРИСТВО З ОБМЕЖЕНОЮ ВІДПОВІДАЛЬНІСТЮ "Ф-МАРКЕТ", вул. Машинобудівна, буд. 44, м. Київ, 03680	27176
80297	Покотило Дмитро Станіславович, вул. Маршала Тимошенка, 29 А, кв. 148, м. Київ, 205, 04205	ТОВАРИСТВО З ОБМЕЖЕНОЮ ВІДПОВІДАЛЬНІСТЮ "Ф-МАРКЕТ", вул. Машинобудівна, буд. 44, м. Київ, 03680	27177
85075	Покотило Дмитро Станіславович, вул. Щербакова, буд. 72, кв. 117, м. Київ, 04111	ТОВАРИСТВО З ОБМЕЖЕНОЮ ВІДПОВІДАЛЬНІСТЮ "Ф-МАРКЕТ", вул. Машинобудівна, буд. 44, м. Київ, 03680	27178
198131	Покотило Дмитро Станіславович, вул. Щербакова, 72, кв. 117, м. Київ, 04111	ТОВАРИСТВО З ОБМЕЖЕНОЮ ВІДПОВІДАЛЬНІСТЮ "Ф-МАРКЕТ", вул. Машинобудівна, буд. 44, м. Київ, 03680	27179
198132	Покотило Дмитро Станіславович, вул. Щербакова, 72, кв. 117, м. Київ, 04111	ТОВАРИСТВО З ОБМЕЖЕНОЮ ВІДПОВІДАЛЬНІСТЮ "Ф-МАРКЕТ", вул. Машинобудівна, буд. 44, м. Київ, 03680	27180
93716	Вертегел Артем Володимирович, вул. Гаврилова, буд. 3, кв. 48, м. Запоріжжя, 69118	Нікітан Віктор Миколайович, вул. 40-річчя Перемоги, буд. 91, с. Роставиця, Ружинський р-н, Житомирська обл., 13625	27181
190505	Вертегел Артем Володимирович, вул. Гаврилова, 3, кв. 48, Комунарський р-н, м. Запоріжжя, 69118	Нікітан Віктор Миколайович, вул. 40-річчя Перемоги, буд. 91, с. Роставиця, Ружинський р-н, Житомирська обл., 13625	27182
232114	Вертегел Артем Володимирович, вул. Гаврилова, 3, кв. 48, м. Запоріжжя, 69118	Нікітан Віктор Миколайович, вул. 40-річчя Перемоги, буд. 91, с. Роставиця, Ружинський р-н, Житомирська обл., 13625	27183
152484	Товариство з обмеженою відповідальністю "ДІПНЕТ", вул. Фучика, 18, м. Дніпропетровськ, 49000	Товариство з обмеженою відповідальністю "ДІПНЕТ УКРАЇНА", вул. Кричевського, 50, м. Харків, 61027	27184
36241, 36242, 149561, 206232, 206841, 206842, 206843, 206844	ІБДР ГРУП ЛІМІТЕД, 1, Авлонос стріт, Маріа Хаус, П.С. 1075, Ніко- сія, Кіпр	ТОВАРИСТВО З ОБМЕЖЕНОЮ ВІДПОВІДАЛЬНІСТЮ "ВМ БРЕНДС", просп. Олександра Поля, буд. 103, каб. 302, м. Дніпро, Дніпропетровська обл., 49000	27185
239400	ІБДР ГРУП ЛІМІТЕД, Авлонос, 1 МАРІЯ ХАУС 1075, Нікосія, Кіпр	ТОВАРИСТВО З ОБМЕЖЕНОЮ ВІДПОВІДАЛЬНІСТЮ "ВМ БРЕНДС", просп. Олександра Поля, буд. 103, каб. 302, м. Дніпро, Дніпропетровська обл., 49000	27186
37555	Товариство з обмеженою відповідальністю "АЛТЕР ЕГО", бульв. Дружби Народів, 3 А, м. Київ, 01103	СКАН БІОТЕК ЛТД, Е-4/300, Арера Колоні Екстеншн, 462016, Бхопал, (еМ.Пі.) Індія	27187

(111) Номер свідоцтва	(770) Ім'я або повне найменування та адреса попереднього власника свідоцтва	(732) Ім'я або повне найменування та адреса власника свідоцтва	Реєстраційний номер рішення
150745, 164864, 215637, 215732, 222614, 224578, 224579, 250115	Товариство з обмеженою відповідальністю "АЛТЕР ЕГО", бульв. Дружби Народів, 3 А, м. Київ, 01103	СКАН БІОТЕК ЛТД, Е-4/300, Арера Колоні Екстеншн, 462016, Бхопал, (еМ.Пі.) Індія	27188
239824	ТОВАРИСТВО З ОБМЕЖЕНОЮ ВІДПОВІДАЛЬНІСТЮ "АЛТЕР ЕГО", бульв. Дружби Народів, 3 А, м. Київ, 01103	СКАН БІОТЕК ЛТД, Е-4/300, Арера Колоні Екстеншн, 462016, Бхопал, (еМ.Пі.) Індія	27189
47642, 170684, 254860, 254863	ТОВАРИСТВО З ОБМЕЖЕНОЮ ВІДПОВІДАЛЬНІСТЮ ТОРГОВА ГРУПА "ІНТЕРПАП", вул. Соборності, 66, кімн. 608, м. Полтава, 36014	Драганчук Ольга Леонідівна, пров. Штабний, буд. 5, кв. 39, м. Дніпро, 49106	27190
254864	ТОВАРИСТВО З ОБМЕЖЕНОЮ ВІДПОВІДАЛЬНІСТЮ ТОРГОВА ГРУПА "ІНТЕРПАП", вул. Соборності, 66, кімн. 608, м. Полтава, 36014	Петрикова Дарія Димитріївна, просп. Богдана Хмельницького, буд. 38, кв. 36, м. Дніпро, 49089	27191
204179	Васільєв Сергій В'ячеславович, вул. Дмитрівська, 48 Г, кв. 35, м. Київ, 01054	Корженевський Віктор Казимирович, вул. Дегтярівська, 43/6, кв. 36, м. Київ, 03113	27192
226094	Васільєв Сергій В'ячеславович, вул. Дмитрівська, 48 Г, кв. 35, м. Київ, 01054	Корженевський Віктор Казимирович, вул. Дегтярівська, 43/6, кв. 36, м. Київ, 03113	27193
179081	МедіМедіа Девелопмент, 4400 рю Луи Вою, RC, Монреаль (QC) H1 M2 N3, Канада	Товариство з обмеженою відповідальністю "Фармацевт Практик", вул. Академіка Кржижанівського, буд. 4, оф. 303, м. Київ, 03680	27194
222020	МедіМедіа Девелопмент, 4400 рю Луи Вою, Ер Си, Мореаль (Кью Си) H1M 2N3, Канада	Товариство з обмеженою відповідальністю "Фармацевт Практик", вул. Академіка Кржижанівського, буд. 4, оф. 303, м. Київ, 03680	27195
27640	Товариство з обмеженою відповідальністю "АГРОЕКСПОРТ", пл. Ринок, 2, м. Миколаїв, Львівська обл., 81600	АКЦІОНЕРНЕ ТОВАРИСТВО "ЗАКРИТИЙ НЕДИВЕРСИФІКОВАНИЙ ВЕНЧУРНИЙ КОРПОРАТИВНИЙ ІНВЕСТИЦІЙНИЙ ФОНД "ДЕПО-КАПІТАЛ", вул. Кожум'яцька, буд. 12-А, м. Київ, 04071	27196
159828	Лещук Леонід Анатолійович, вул. І. Микитенка, 11 А, кв. 94, м. Київ, 02139; Рибалко Ірина Павлівна, вул. Святошинська, 6, кв. 221, м. Київ, 03115	Рибалко Ірина Павлівна, вул. Святошинська, 6, кв. 221, м. Київ, 03115	27197
166186, 264185	Пяткевич Євгенія Володимирівна, вул. Богдана Хмельницького, 38, с. Старі Петрівці, Вишгородський р-н, Київська обл., 07353	Слободянюк Наталія Петрівна, вул. Перспективна, 1, с. Гатне, Києво-Святошинський р-н, Київська обл., 08160	27198
243750, 257175	Хмаренко Василь Сергійович, вул. Лисенка, 3, кв. 20, м. Львів, 79495; Бояр Володимир Володимирович, вул. Молодіжна, 19, м. Рогатин, Івано-Франківська обл., 77000	Бояр Володимир Володимирович, вул. Молодіжна, 19, м. Рогатин, Івано-Франківська обл., 77000	27199
246996	Товариство з обмеженою відповідальністю "УКРАЇНСЬКА КОМПАНІЯ КАВИ", вул. Океанська, 2, м. Дніпро, 49022	Нікіфоренко Антоніна Яківна, бульвар 50-річчя Перемоги, буд. 99, кв. 101, м. Біла Церква, Київська обл., 09100	27200
140616, 140617, 176045	ЛАБОРАТУАР УРГО, 42 рю де Лонгвік, 21300 ШЕНОВ, Франція	УРГО РЕШЕРШ ІННОВАСЬОН Е ДЕВЕЛОППМЕН, 42 рю де Лонгвік, 21300 ШЕНОВ, Франція	27201
142667	Данлінд А/С, Леґордвей 90-92, 7500 Гольстебро, Данія	СЕЛЕКТВІЖН АпС, Бредгаде 34Е, 4, 1260 Копенгаген К, Данія	27202
156813	КАПКСОН ІНТЕРНЕШНЛ ЕЛЕКТРОНІК КОМПАНІ ЛІМІТЕД,	КАПКСОН ЕЛЕКТРОНІК (ШЕНЬ ЧЖЕНЬ) КО. ЛТД.,	27203

(111) Номер свідоцтва	(770) Ім'я або повне найменування та адреса попереднього власника свідоцтва	(732) Ім'я або повне найменування та адреса власника свідоцтва	Реєстраційний номер рішення
	Рум 1303, 13Ф, ОффісПлюс@Вань Чай, № 303, Хеннесі Роуд, Ваньчай, Гонконг	Рум А102, Фенгбін Індастріал Парк, Тангуей ком'юніті, Фенгхуанг стріт, Гуангмінг Дістрікт, Шеньчжень, Гуандун, (4132 Сонгбаі Роуд), Китай	
174490, 210759	Аль-Завра'а фо Тобакко енд Сігаретт Трейдінг, Р.О. бокс 941936, Амман 11194, Йорданія	Аль Масс Інтернешнл Лтд., Крейгмур Чембер, ПО Бокс 71, Роуд Таун, Тортола VG1110, Британські Вірґінські Острови	27204
181022	Ключник Павло Едуардович, пров. Інженерний, 7, м. Харків, 61166	Норсмен ОУ, Нарва мнт, 174с/2-28, Таллінн, 13914, Естонія	27205
193072	Айсін Сейкі Кабусікі Кайся (також торгуюча як Айсін Сейкі Ко., Лтд.), 2-1 Асахі-маті, Карія, Айті, Японія	ЯГУАР ІНТЕРНЕШНЛ КОРПОРЕЙШН, 6-8, Сатахігасі-Маті 2-чом, Морігуті-Сі, Осака, Японія	27206
242843	Товариство з обмеженою відповідальністю "МК-СЕРВІС", вул. Ярославська, 4 Б, м. Київ, 04071	Товариство з обмеженою відповідальністю "ЮСДЖІ ХОЛДІНГ", вул. Спаська, буд. 8, м. Київ, 04070	27207
15833	ПРИВАТНЕ АКЦІОНЕРНЕ ТОВАРИСТВО "АБІНБЕВ ЕФЕС УКРАЇНА", вул. Фізкультури, 30-В, м. Київ, 03680	ТОВАРИСТВО З ОБМЕЖЕНОЮ ВІДПОВІДАЛЬНІСТЮ "ІНТЕРБЕЗПЕКА ЛТД", вул. Курська, буд. 13-Е, офіс 294, м. Київ, 03049	27208
263370	Панченко Володимир Вікторович, вул. Євгена Гуцала, 3, кв. 45, м. Київ, 01011	ДМАРКЕТ ІНК., 1209 Оранже Стріт, Вілмінгтон, каунті оф Нью Касл, Делавер, 19801, США	27209
188626	Маланчук Олександр Валерійович, бульв. Героїв Сталінграда, 13, кв. 111, м. Чернівці, 58032; Малованюк Дмитро Станіславович, вул. Південно-Кільцева, 5, кв. 116, м. Чернівці, 58000	Малованюк Дмитро Станіславович, вул. Південно-Кільцева, 5, кв. 116, м. Чернівці, 58000	27210
222693	Товариство з обмеженою відповідальністю "Медикал Дата Менеджмент енд Рісерч", просп. Червонозоряний, 4 Г, м. Київ, 03037	Приватне підприємство "ЦЕНТР МЕДИЧНО-ФАРМАЦЕВТИЧНОЇ ІНФОРМАЦІЇ "МЕДИКАЛ ДАТА МЕНЕДЖМЕНТ", просп. Лобановського Валерія, буд. 4 Г, м. Київ, 03037	27211
270560	Товариство з обмеженою відповідальністю "БРУТ ЛТД", вул. Автозаводська, 11, оф. 6, м. Київ, 04074	Сукачов Олександр Олександрович, вул. Ернста, буд. 6, кв. 196, м. Київ, 03048	27212
221446	Товариство з обмеженою відповідальністю "АЙ КОТТОН ЮЕЙ", вул. Вікентія Хвойки, 18/14, корп. 25, оф. 401, м. Київ, 04080	Общєство с ограничєнной отвєтствєнностью "КОТТОН КЛАБ ІНВЄСТМЄНТ", 1-ий Ліповий пєр., владєніє 4, д. Соболіха, г. Балашіха, Московская обл., 143985, Російська Федерація	27213
247480	ЗЕЛЛЗ КОНСАЛТЕНСІ ЛІМІТЕД, Тісеос 4, Егкомі, П.С. 2413 Нікосія, Кіпр; НОВЕРОКА ЕНТЕРПРАЙЗЕС ЛІМІТЕД, Карпенісі, 30 П.С. 1660, Нікосія, Кіпр	НОВЕРОКА ЕНТЕРПРАЙЗЕС ЛІМІТЕД, Карпенісі, 30 П.С. 1660, Нікосія, Кіпр	27214
266498	Товариство з обмеженою відповідальністю "ПОШУКОВІ РІШЕННЯ", вул. Василя Сурикова, 3, корп. 8 Б, м. Київ, 03035	ТОВАРИСТВО З ОБМЕЖЕНОЮ ВІДПОВІДАЛЬНІСТЮ "Б2 МАРКЕТИНГ", вул. Олени Теліги, 21, кв. 26, м. Київ, 04060	27215
174651, 198087, 215448, 216556	Оттінвуд Інвестментс Лімітед, Афентрікас, 4, Афентріка корт, офіс 2, Пі.Сі. 6018, Ларнака, Кіпр	Шуляк Олег Вікторович, вул. Шевченка, буд. 42, с. Троїцьке, Шевченківський р-н, Харківська обл., 63608	27216
256485	Файнер Дмитро Ісакович, вул. Ганни, 51 А, кв. 5, м. Харків, 61001	Товариство з обмеженою відповідальністю "ФЛЄКСС", вул. Сумський шлях, буд. 45-Д, оф. 307, с. Подвірки, Дергачівський р-н, Харківська обл., 62371	27217
11232, 121786, 121787,	ДЖЕРАНД ХОЛДІНГС ЛТД, Крейгмюа Чемберс, Род Таун, Тортола, Британські Віргінські Острови	ВЕРЕС АйПі ЛІМІТЕД, Зінас Кантгер енд Оріджeнос 3035, Лімасол, Кіпр	27218

(111) Номер свідоцтва	(770) Ім'я або повне найменування та адреса попереднього власника свідоцтва	(732) Ім'я або повне найменування та адреса власника свідоцтва	Реєстраційний номер рішення
121788, 195554, 195555, 237407			

Видача ліцензії на використання знака для товарів і послуг

(111) Номер свідоцтва	Ім'я або повне найменування та адреса ліцензіара	Ім'я або повне найменування та адреса ліцензіата	Вид ліцензії	Реєстраційний номер рішення
268136	Наумова Валентина Михайлівна, просп. Володимира Маяковського, 70, кв. 46, м. Київ, 02232	ТОВАРИСТВО З ОБМЕЖЕНОЮ ВІДПОВІДАЛЬНІСТЮ "РАДІУС 88", просп. Володимира Маяковського, 70, кв. 46, м. Київ, 02232	ЛН	27175

ЛН - ліцензія невиключна
ЛВ - ліцензія виключна
М - міжнародна реєстрація знака

Виправлення очевидних помилок у публікаціях щодо свідоцтва на знаки для товарів і послуг

(111) Номер свідоцтва	Дата публікації та номер бюлетеня	Слід читати
32060	16.06.2003, Бюл. № 6	(732) ДеЛавал Холдінг АБ; Хамрагардсваген, Бокс 39, SE-14721 Тумба, Швеція (SE)
139140	25.05.2011, Бюл. № 10	(732) Чалий Анатолій Миколайович; просп. Грушевського, 1, кв. 136, м. Луцьк, Волинська обл., 43000 (UA) Боднарчук Костянтин Васильович; просп. Перемоги, 22, кв. 14, м. Луцьк, Волинська обл., 43005 (UA)
220991	10.01.2017, Бюл. № 1	(732) Климашенко Костянтин Генріхович; просп. Тичини, 6, кв. 54, м. Київ, 02098 (UA)

Видача дубліката свідоцтва на знак для товарів і послуг

(111) Номер свідоцтва
20625
39284
162511
201534
205019
205020
205116
205117
205118
205119
205146
205147
205148
206490
208013
208014
208015

(111) Номер свідоцтва
208016
208017
208093
208094
209303
209409
209410
209411
209816
209817
209818
209819
209820
209821
210307
210308
211706

(111) Номер свідоцтва
215427
217514
218472
218520
218521
218522
218541
220991
221402
245139
249904
262654
262667
263442
271411
271412

МІЖНАРОДНА РЕЄСТРАЦІЯ ЗНАКІВ

Передача права на міжнародний знак повністю

(111) Номер міжнародної реєстрації	(580) Дата внесення відомостей до Міжнародного реєстру
186023	18.12.2019
344768	03.07.2020
396278	19.06.2020
412566	26.06.2020
415673	06.07.2020
432323A	22.06.2020
451068	24.06.2020
466200	01.07.2020
514135	18.06.2020
566510	19.06.2020
568622	22.06.2020
576950	18.12.2019
583056B	22.06.2020
596079A	22.06.2020
596804A	22.06.2020
601917	18.06.2020
644930A	22.06.2020
679744	14.05.2020
722591	24.06.2020
723134	16.04.2020
723135	16.04.2020
723172	16.04.2020
723174	16.04.2020
724171	18.06.2020
724473	16.04.2020
724474	16.04.2020
741658	26.06.2020
741888A	22.06.2020
742249A	22.06.2020
744395	04.12.2019
745925	25.06.2020
753573A	22.06.2020
794460A	22.06.2020
796200A	22.06.2020
796587	18.12.2019
809095	19.06.2020

(111) Номер міжнародної реєстрації	(580) Дата внесення відомостей до Міжнародного реєстру
813450	19.06.2020
813468A	22.06.2020
860148	18.06.2020
860616	18.06.2020
871178	24.06.2020
874567A	22.06.2020
880918	14.05.2020
885597	14.05.2020
886191	29.06.2020
900096A	22.06.2020
900097A	22.06.2020
904578	30.06.2020
918679	04.06.2020
922300	26.06.2020
936949	14.05.2020
936950	14.05.2020
936951	14.05.2020
941746	29.06.2020
947062	14.07.2020
947972	29.06.2020
965871	26.06.2020
972552	26.06.2020
976413	18.06.2020
1026386	28.02.2020
1028279	29.06.2020
1049196	26.06.2020
1050162	02.07.2020
1054975	26.06.2020
1056133	13.07.2020
1064289	28.02.2020
1068660	14.07.2020
1080630	14.05.2020
1115189	26.06.2020
1134531	02.07.2020
1134532	02.07.2020
1148822	18.06.2020

(111) Номер міжнародної реєстрації	(580) Дата внесення відомостей до Міжнародного реєстру
1150363	18.12.2019
1150364	18.12.2019
1150899	19.06.2020
1153530	19.06.2020
1157849	18.12.2019
1167044	23.06.2020
1180060	18.06.2020
1214002	03.06.2020
1214594	03.06.2020
1214966	03.06.2020
1220458	14.05.2020
1227570	04.12.2019
1241323	04.12.2019
1241803	04.12.2019
1242348	02.07.2020
1242587	04.12.2019
1299091	14.05.2020
1342648	02.07.2020
1342909	22.06.2020
1373346	20.03.2019
1374258	02.07.2020
1375640	03.06.2020
1381811	14.05.2020
1399854	13.07.2020
1427638	24.06.2020
1432370	18.06.2020
1435037	18.06.2020
1438777	30.06.2020
1469550	02.07.2020
1472187	02.07.2020
1478045	18.12.2019
1528134	29.06.2020

Припинення міжнародної реєстрації повністю

(111) Номер міжнародної реєстрації
1296797
1436039
1448597

(111) Номер міжнародної реєстрації
1460138
1469212
1472206

(111) Номер міжнародної реєстрації
1475790

Припинення міжнародної реєстрації частково

(111) Номер міжнародної реєстрації
737676
1115018
1135373
1309175
1342909
1365714
1382353
1412528
1413707
1469636

(111) Номер міжнародної реєстрації
1469889
1470636
1487858
1488524
1488877
1491084
1494145
1494683
1508011
1510486

(111) Номер міжнародної реєстрації
1512962
1519361
1521170
1524265
1525329
1525862
1530819

Зміна імені або найменування та/або адреси власника міжнародної реєстрації

(111) Номер міжнародної реєстрації
227667
400937
408495
424189
424365
430222
431801
435430
439065
477786
479902
499368
499392
524899
532642
535561
536955
540402
546180
548371
549825
556440
557608
558302
561886
563499
567650
584527
587928
591815
591912
616602
618403
618408
625187
635174
638884
641752

(111) Номер міжнародної реєстрації
646488
650045
651414
652972
655620
656351
656955
661187
661305
663473
663496
663768
665322
670965
721917
724906
727454
730679
733937
735866
736580
738147
741025
741101
741197
742589
743038
743249
744605
744704
744706
745672
748063
748064
758978
760491
770138
775906

(111) Номер міжнародної реєстрації
777582
782259
796878
807983
811489
820775
826222
826783
829716
838835
844135
844665
849541
849682A
853761
856502
856642
858500
858526
873114
874504
887864
889606
903032
905132
928909
944253
957105
957302
973303
983329
990056
992260
1021406
1021443
1021444
1022053
1025979

(111) Номер міжнародної реєстрації
1026702
1053242
1053692
1058587
1060581
1061480
1061540
1062807
1063836
1066490A
1066873
1069159
1069896
1078746
1081198
1081199
1086029
1086427
1086428
1086906
1090259
1090284
1092897
1093186
1094296
1094623
1095091
1095092
1095887
1096320
1097041
1097265
1100276
1103745
1105206
1105478
1106289
1107818
1108131
1110085
1118036
1118039
1121901

(111) Номер міжнародної реєстрації
1122353
1123155
1123474
1124746
1126299
1133062
1134401
1137893
1138111
1139411
1141551
1143291
1144343
1150775
1152609
1157962
1162586
1162587
1166387
1176418
1178953
1185705
1187470
1187581
1190254
1192600
1195739
1195740
1195869
1195871
1195872
1195923
1197311
1200185
1202441
1209884
1210506
1236285
1236493
1236801
1237332
1245637
1248591

(111) Номер міжнародної реєстрації
1248993
1274491
1274492
1286092
1288305
1296971
1301737
1304674
1305613
1339034
1339965
1345682
1377144
1378907
1381883
1382705
1392428
1394440
1419892
1444308
1447702
1453591
1455784
1461400
1464992
1476312
1479672
1479749
1483548
1489434
1494382
1497338
1499496
1500299
1500364
1510770
1525294
1530730

Відмова в охороні знака на території України повністю

(111) Номер міжнародної реєстрації
1414637
1444473
1444918
1445730
1446019
1446045
1446178

(111) Номер міжнародної реєстрації
1446183
1446593
1446930
1446960
1447388
1447727
1447731

(111) Номер міжнародної реєстрації
1447785
1447817
1447865
1448162
1448232
1448589
1448964

Продовження міжнародної реєстрації

(111) Номер міжнародної реєстрації
148028A
148028
232598D
232921
233747
369577
369950
370707
450284
451791
452886
453185D
453366
453868
453869
454055
454188
454249
454251
454277
454363
454450
454477
454494
454542
454599
454603
454604
454755
454918
455939
554896
555490
555867
555868
555970
556075
556238
556392
556440
556480
556482
556538
557148
557152
557231
557292A
557298
557299
557432
557434
557435
557436
557437
557438
557439
557663

(111) Номер міжнародної реєстрації
557732
557823
557824
557869
557892
558000
558324
558676
558786
558880
559978
561891
563494
563910
567232
568692
731377
733641
735866
736475
736506
737459
737464
737573
737651
738087
738147
738334
738470
738496
738631
738981
739026
739047
739073
739105
739108
739132
739146
739147
739175
739202
739218
739245
739282
739387
739403
739515
739622
739677
739679
739681
739700
739733
739812
739836
739887

(111) Номер міжнародної реєстрації
739906
739930
739963
739975
740014
740022
740065
740079
740093
740153
740159
740183
740184
740203
740267
740377
740387
740438
740442
740511
740790
740808
740809
740810
740813
740902
741025
741099
741197
741210
741232
741257
741261
741353
741379
741391
741561
741570
741767
741800
741903
742177
742549
742589
742640
742737
742738
743083
743112
743130
743161
743606
743673
743690
743707
743821
744194

(111) Номер міжнародної реєстрації
744378
744468A
744481
744708
744935
745122
745134
745197
745637
745818
747168
747871
748063
748064
749773
750451
750740
1026258
1030021
1034102
1034444
1034739
1035326
1036133A
1036548
1039473
1039687
1039890
1041570
1041726
1042532
1042613
1043170
1043300
1043624
1043625
1043647
1043826
1044706
1044835
1045246
1045626
1045695
1045837
1045851
1045962
1045976
1046005
1046045
1046047
1046048
1046156
1046167
1046182
1046200
1046270
1046370
1046374
1046433B
1046504

(111) Номер міжнародної реєстрації
1046556
1046709
1046710
1046806
1046863
1046903
1046904
1046962
1046966
1046987
1046997
1047072
1047136
1047298
1047303
1047307
1047310
1047319
1047322
1047358
1047364
1047406
1047428
1047462
1047463
1047604
1047608
1047611
1047616
1047655
1047665
1047737
1047751
1047859
1047863
1047872
1047954
1047962
1047965
1047987
1048014
1048129
1048176
1048261
1048262
1048385
1048392
1048444
1048458
1048514
1048523
1048656
1048705
1048741
1048750
1048832
1048855
1048873
1048900
1048921

(111) Номер міжнародної реєстрації
1048922
1048968
1048980
1049018
1049020
1049110
1049177
1049188
1049206
1049269
1049346
1049354
1049363
1049406
1049407
1049411
1049412
1049413
1049517
1049626
1049708
1049714
1049730
1049779
1049800
1049810
1049868
1049921
1049924
1049936
1049964
1050049
1050055
1050058
1050059
1050060
1050106
1050175
1050270
1050355
1050486
1050490
1050491
1050516
1050527
1050564
1050571
1050764
1050765
1050776
1050786
1050872
1050956
1050975
1050996
1051055
1051201
1051370
1051477
1051512

(111) Номер міжнародної реєстрації
1051530
1051550
1051606
1051616
1051625
1051639
1051656
1051682
1051688
1051691
1051696
1051750
1051753
1051823
1051866
1051906
1052234
1052348
1052385
1052390
1052413
1052506
1052645
1052659
1052700
1052701
1052707
1052708
1052709
1052710
1052803
1052930
1052935
1053017

(111) Номер міжнародної реєстрації
1053203
1053212
1053234
1053348
1053349
1053463
1053488
1053690
1053750
1053844
1053865
1054287
1054460
1054467
1054791
1054938
1055211
1055643
1055644
1056057
1056293
1056294
1056327
1056344
1056375
1056704
1056893
1057005
1057288
1057737
1057882
1057888
1057961
1058034

(111) Номер міжнародної реєстрації
1058187
1058241
1058257
1058324
1058672
1058700
1058702
1058810
1058811
1058919
1058935
1059576
1059900
1059901
1061072
1061346
1061933
1062070
1062071
1062363
1062546
1062557
1062785
1063868
1063869
1064677
1067892
1068268
1075024
1075094
1075807
1078135

Видача ліцензії на використання знака за міжнародною реєстрацією

(111) Номер міжнародної реєстрації
1348108

КОЛЬОРОВІ ЗОБРАЖЕННЯ ПРОМИСЛОВИХ ЗРАЗКІВ

Процес виконання кольорової копії промислових зразків не дозволяє у всіх випадках точно відобразити всі відтінки кольору

(11) 42171

1.1

2.1

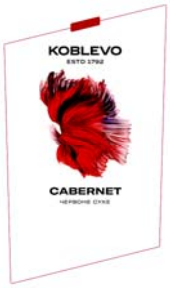

3.1

4.1

5.1

6.1

7.1

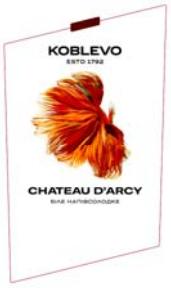

8.1

9.1

10.1

(11) 42176

1.1

2.1

3.1

(11) 42178

1.1

2.1

(11) 42179

1.1

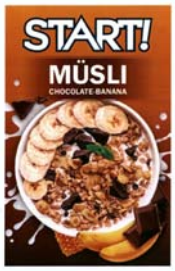

2.1

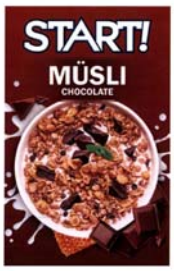

3.1

4.1

5.1

(11) 42180

1.1

2.1

(11) 42181

1.1

2.1

(11) 42182

1.1

2.1

(11) 42184

1.1

2.1

(11) 42185

1.1

(11) 42233

1.1

1.2

1.3

1.4

1.5

1.6

(11) 42235

1.1

2.1

KACTUS

3.1

KACTUS
ideas · home · decor

4.1

5.1

6.1

7.1

8.1

9.1

11.1

12.1

13.1

14.1

(11) 42236

1.1

(11) 42237

1.1

2.1

3.1

(11) 42238

1.1

2.1

3.1

(11) 42243

1.1

2.1

(11) 42244

1.1

2.1

3.1

(11) 42245

1.1

2.1

3.1

4.1

(11) 42246

1.1

(11) 42247

1.1

2.1

3.1

(11) 42248

1.1

2.1

(11) 42249

1.1

2.1

3.1

(11) 42250

1.1

2.1

3.1

(11) 42251

1.1

2.1

(11) 42260

1.1

1.2

1.3

1.4

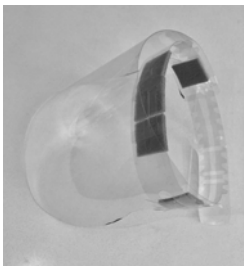

(11) 42268

1.1

1.2

1.3

1.4

(11) 42269

1.1

1.2

1.3

1.4

(11) 42276

1.1

2.1

3.1

4.1

5.1

6.1

(11) 42278

1.1

2.1

3.1

4.1

5.1

(11) **42279**

1.1

2.1

3.1

4.1

5.1

6.1

КОЛЬОРОВІ ЗОБРАЖЕННЯ
ЗНАКІВ ДЛЯ ТОВАРІВ І ПОСЛУГ

Процес виконання кольорової копії знаків для товарів і послуг не дозволяє у всіх випадках точно відобразити всі відтінки кольору

(111) **280909**

(111) **280912**

(111) **280914**

(111) **280916**

(111) **280935**

(111) **280937**

(111) **280940**

(111) **280943**

(111) **280945**

(111) **280946**

(111) **280947**

(111) **280955**

(111) **280974**

(111) **280983**

(111) **280984**

(111) **280989**

(111) **280992**

(111) **280998**

(111) **281007**

(111) **281008**

(111) **281010**

(111) **281011**

(111) **281012**

(111) **281014**

(111) **281016**

(111) **281019**

(111) **281020**

(111) **281024**

(111) **281036**

(111) **281037**

(111) **281038**

(111) **281050**

(111) **281060**

(111) **281062**

(111) **281071**

(111) **281077**

(111) **281089**

(111) **281094**

(111) **281099**

(111) **281104**

(111) **281112**

(111) **281119**

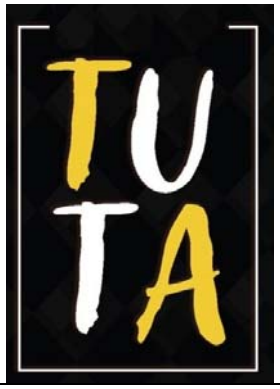

(111) **281129**

(111) **281133**

(111) **281139**

(111) **281158**

(111) **281160**

(111) **281171**

(111) **281173**

(111) **281174**

(111) **281175**

(111) **281196**

(111) **281197**

(111) **281201**

(111) **281204**

(111) **281209**

(111) **281210**

(111) **281211**

(111) **281213**

(111) **281214**

(111) **281219**

(111) **281235**

(111) **281237**

(111) **281239**

(111) **281245**

(111) **281255**

(111) **281261**

(111) **281267**

(111) **281269**

(111) **281273**

(111) **281280**

(111) **281307**

(111) **281313**

(111) **281314**

(111) **281315**

(111) **281316**

(111) **281322**

(111) **281328**

(111) **281331**

(111) **281334**

(111) **281347**

(111) **281356**

(111) **281365**

В Ельдорадо все просто за***пись!

(111) **281366**

за***пись

(111) **281367**

Я купую в Ельдорадо, бо там все просто

(111) **281370**

(111) **281371**

(111) **281378**

(111) **281384**

(111) **281391**

(111) **281392**

(111) **281393**

(111) **281395**

(111) **281403**

(111) **281404**

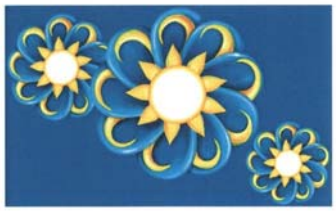

(111) **281407**

(111) **281408**

(111) **281409**

(111) **281413**

(111) **281420**

(111) **281424**

(111) **281425**

(111) **281426**

(111) **281427**

(111) **281428**

(111) **281429**

(111) **281433**

(111) **281435**

(111) **281438**

(111) **281439**

(111) **281447**

(111) **281457**

(111) **281460**

(111) **281463**

(111) **281464**

(111) **281474**

(111) **281476**

(111) **281477**

(111) **281478**

(111) **281482**

insightwork

(111) **281483**

КИЇВСТАР

Дайте Ще!

(111) **281484**

КИЇВСТАР

Дайте Ещё!

(111) **281485**

КИЇВСТАР

Give Me More!

(111) **281486**

КИЇВСТАР

Дайте Ще!

(111) **281487**

КИЇВСТАР

Дайте Ещё!

(111) **281488**

КИЇВСТАР

Give Me More!

(111) **281492**

(111) **281496**

(111) **281499**

(111) **281500**

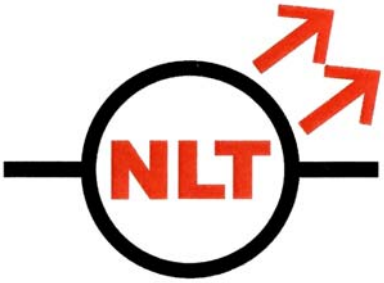

(111) **281508**

(111) **281509**

(111) **281510**

(111) **281511**

(111) **281512**

(111) **281513**

(111) **281524**

(111) **281528**

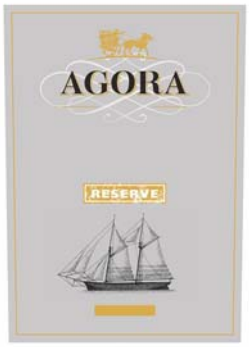

(111) **281545**

(111) **281548**

(111) **281549**

(111) **281558**

(111) **281569**

(111) **281571**

(111) **281574**

(111) **281576**

(111) **281594**

(111) **281595**

(111) **281596**

(111) **281597**

(111) **281598**

(111) **281599**

(111) **281602**

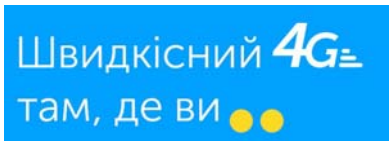

(111) **281603**

(111) **281604**

(111) **281605**

(111) **281606**

(111) **281613**

(111) **281615**

GLOBUS TOP

(111) **281625**

isklad

(111) **281626**

МІШОК

(111) **281634**

ЮР

(111) **281635**

ЮР 24/7

(111) **281637**

Перша Ластівка

(111) **281645**

ProNET

(111) **281647**

ECOVA
ЕКОВА

(111) **281648**

(111) **281649**

(111) **281650**

(111) **281661**

(111) **281663**

(111) **281676**

(111) **281679**

(111) **281680**

(111) **281681**

(111) **281686**

(111) **281697**

(111) **281698**

(111) **281702**

(111) **281708**

(111) **281710**

(111) **281714**

(111) **281719**

(111) **281727**

(111) **281728**

(111) **281729**

(111) **281734**

(111) **281753**

(111) **281754**

(111) **281755**

ЗМІСТ

Відомості про видачу патентів України на промислові зразки 2.1

Відомості про видачу свідоцтв України на знаки для товарів і послуг 3.1

Відомості про знаки, зареєстровані відповідно до Мадридської угоди про міжнародну реєстрацію знаків та/або Протоколу до Мадридської угоди про міжнародну реєстрацію знаків, яким надана охорона в Україні 4.1

Покажчики 9.1.1

Нумераційний покажчик патентів України на промислові зразки 9.1.1
Нумераційний покажчик заявок на промислові зразки 9.1.1
Систематичний покажчик патентів України на промислові зразки 9.1.2

Нумераційний покажчик свідоцтв України на знаки для товарів і послуг 9.2.1
Нумераційний покажчик заявок на знаки для товарів і послуг 9.2.10
Систематичний покажчик свідоцтв України на знаки для товарів і послуг 9.2.19

Нумераційний покажчик міжнародних реєстрацій знаків, яким надана охорона в Україні 9.3.1
Систематичний покажчик міжнародних реєстрацій знаків, яким надана охорона в Україні 9.3.8

Сповіщення 10.1.1

Промислові зразки 10.1.1

Зміна імені або повного найменування і/або адреси власника патенту на промисловий зразок, чи зміна особи власника патенту на промисловий зразок 10.1.1
Продовження строку дії патенту на промисловий зразок 10.1.1
Припинення дії патенту на промисловий зразок у зв'язку із закінченням строку дії 10.1.1
Припинення дії патенту на промисловий зразок у разі несплати річного збору 10.1.2
Визнання патенту на промисловий зразок недійсним за рішенням суду повністю 10.1.4
Передача виключних майнових прав інтелектуальної власності на промисловий зразок 10.1.5
Видача дубліката патенту на промисловий зразок 10.1.5

Знаки для товарів і послуг 10.2.1

Зміна імені або повного найменування і/або адреси власника свідоцтва на знак для товарів і послуг, чи зміна особи власника свідоцтва на знак для товарів і послуг 10.2.1
Продовження дії свідоцтва на знак для товарів і послуг 10.2.4
Припинення дії свідоцтва на підставі заяви власника повністю 10.2.7
Припинення дії свідоцтва на підставі заяви власника частково 10.2.7
Припинення дії свідоцтва у разі несплати збору за продовження строку дії 10.2.12
Визнання свідоцтва недійсним за рішенням суду повністю 10.2.16
Визнання свідоцтва недійсним за рішенням суду частково 10.2.16
Передача виключних майнових прав інтелектуальної власності на знак для товарів і послуг 10.2.17
Видача ліцензії на використання знака для товарів і послуг 10.2.23
Виправлення очевидних помилок у публікаціях щодо свідоцтва на знаки для товарів і послуг 10.2.23
Видача дубліката свідоцтва на знак для товарів і послуг 10.2.23

Міжнародна реєстрація знаків 10.3.1

Передача права на міжнародний знак повністю 10.3.1
Припинення міжнародної реєстрації повністю 10.3.1
Припинення міжнародної реєстрації частково 10.3.2
Зміна імені або найменування та/або адреси власника міжнародної реєстрації 10.3.2
Відмова в охороні знака на території України повністю 10.3.3
Продовження міжнародної реєстрації 10.3.4
Видача ліцензії на використання знака за міжнародною реєстрацією 10.3.6

Кольорові зображення промислових зразків 11.1

Кольорові зображення знаків для товарів і послуг 12.1

ПРОМИСЛОВА ВЛАСНІСТЬ

ПРОМИСЛОВІ ЗРАЗКИ
ЗНАКИ ДЛЯ ТОВАРІВ І ПОСЛУГ
КВАЛІФІКОВАНІ ЗАЗНАЧЕННЯ ПОХОДЖЕННЯ ТОВАРІВ

Бюлетень № 16, 2020
Книга 2

Відповідальний за випуск **І.Є. Матусевич**

Редагування:

Добриніна І.В.
Бєлоус Т.П.
Вязьмітінова Л.Б.
Грицай Н.П.
Козирева В.Д.
Кондраток О.В.
Кондратська Н.Й.
Кухар І.В.
Мартинюк А.І.
Солодовник А.О.
Харченко Р.Ч.

Комп'ютерна верстка:

Андрусенко Я.В.
Казбан М.М.
Мироненко І.М.

Підписано до друку 25.08.2020.
Формат А4. Умовн.-друк. арк. – 141,95. Тираж 2 екз.
Міністерство розвитку економіки, торгівлі та сільського господарства України, вул. М. Грушевського, 12/2, м. Київ, 01008, Україна. Тел. 253-93-94, факс 226-31-81.

Державне підприємство «Український інститут інтелектуальної власності»,
вул. Глазунова, 1, м. Київ-42, 01601, Україна, тел.: (044) 494-05-79, e-mail: office@uipv.org